



ESCALA 1:20.000

Proposta
Dionísio Torres
Joaquim Távora
São João do Tauape
Limites da SR II

Território

DIONÍSIO TORRES JOAQUIM TÁVORA SÃO JOÃO DO TAUAPE

Apresentação

Este caderno reúne informações sobre um dos territórios que compõem a cidade de Fortaleza. Ele deverá servir, entre outras utilidades, para auxiliar na elaboração de uma Agenda para o desenvolvimento sustentável deste território.

Isso faz parte do que foi proposto pelo Plano Fortaleza 2040 para contribuir na transformação de Fortaleza em uma cidade mais acolhedora, justa e com oportunidades para todos os seus moradores.

De acordo com este Plano, cada território da Cidade deverá elaborar, de maneira compartilhada entre as suas comunidades e o poder público, e acompanhar a implementação de agendas territoriais que permitam executar as ações propostas pelo Fortaleza 2040.

Para isso, foi realizada uma consulta, durante o ano de 2018, objetivando identificar os territórios existentes. Atualizou-se, assim, um total de 39 territórios, para os quais se propõe o funcionamento permanente de um Fórum que aproxime as comunidades do poder público municipal em um permanente diálogo, fortalecendo, desse modo, a governança territorial em Fortaleza.

Por agendas territoriais considera-se um conjunto de estratégias voltadas para o desenvolvimento de cada território, pactuadas entre as comunidades e o poder público, reunindo ações de curto, médio e longo prazo.

A sua elaboração nasce de uma análise da atual situação do território, apropriando-se das informações disponibilizadas pelo setor público (o que já existe e o que se planeja para o território), e avaliando as suficiências e as carências de modo a identificar as ações prioritárias para o desenvolvimento territorial.

Este trabalho está sendo realizado pela Prefeitura de Fortaleza, desenvolvido pelas atuais Secretarias Regionais, apoiado pela Coordenadoria Especial de Participação Social (Ceps) e articulado pelo Instituto de Planejamento de Fortaleza (Iplanfor).

DIONÍSIO TORRES – JOAQUIM TÁVORA – SÃO JOÃO DO TAUAPE ALGUMAS INFORMAÇÕES SOBRE O TERRITÓRIO



ESCALA 1:20000

Proposta
Limites de bairros

Iplanfor, 2018

1 - ASPECTOS DEMOGRÁFICOS

O Território formado pelos bairros Dionísio Torres, Joaquim Távora, São João do Tauape possui os seguintes indicadores demográficos:

ASPECTOS DEMOGRÁFICOS	Dionísio Torres	Joaquim Távora	São João do Tauape	Total
Domicílios Particulares Permanentes	5.434	8.303	9.105	22.842
População Residente	15.634	23.450	27.598	66.682
População Homens	6.624	10.107	12.498	29.229
População Mulheres	9.010	13.343	15.100	37.453
Razão de Dependência Jovens	17.2%	19.2%	25.6%	-
Razão de Dependência Idosos	17.1%	16.5%	13.8%	-
Razão de Dependência Total	34.3%	35.7%	39.3%	-
Índice de Envelhecimento	99.1%	86%	53.9%	-
Razão de Masculino x Feminino	73.5%	75.7%	82.8%	-
Razão Crianças-Mulheres	12.9%	15.9%	20.4%	-
Média de moradores por Domicílios	3.2	3.1	3.3	-
Proporção de domicílios ocupados	89.2%	89.7%	91.2%	-
Proporção de domicílios não ocupados	10.8%	10.3%	8.8%	-

FONTE: IBGE, 2010

2 - EQUIPAMENTOS PÚBLICOS MUNICIPAIS EXISTENTES

No território estão situados os equipamentos públicos municipais descritos nas tabelas abaixo.

Um primeiro exercício do Fórum poderá ser uma avaliação do estágio atual do seu funcionamento – se está funcionando de forma satisfatória ou não. Em caso de resposta negativa, poderia ser feita uma breve avaliação de quais as causas disso.

Dionísio Torres

EQUIPAMENTO	ENDEREÇO
Ginásio Paulo Sarasate	Rua Idelfonso Albano, 2050

Joaquim Távora

EQUIPAMENTO	ENDEREÇO
Área Verde	Rua Soriano Albuquerque / Rua Adolfo Pinheiro
Creche conveniada	Rua Adolfo Siqueira, 273
EEFM Padre Rocha	Rua Coronel Alves Teixeira, 525
Escola Especial Associação de Assistência à Criança Excepcional	Rua Adolfo Siqueira, 273
Praça João Távora	Av. Pontes Vieira / Rua Cap Gustavo
Praça São Lucas	Rua Cel. Alves Teixeira / Trav. Pe. Chevalier

São João do Tauape

EQUIPAMENTO	ENDEREÇO
Centro de Educação Infantil Almerinda de Albuquerque	Trav. Libertador, 57
Centro de Educação Infantil Professora Antonieta Cals	Rua Júlia Vasconcelos, 67
Centro de Referência da Assistência Social - CRAS	Rua Sabino Monte, 4506
Creche conveniada	Rua Ana Gonçalves, 141
EEFM Dona Luiza Távora Pio XII	Rua Ana Gonçalves, 947
EEFM Noel Hugnen de Oliveira Paiva	Rua Monsenhor Salazar, 279
Escola de Tempo Parcial	Rua Ana Gonçalves, 1
Escola de Tempo Parcial	Rua Ana Gonçalves, 1105
Escola de Tipo Integral	Rua Monsenhor Salazar, 1480
Escola de Tipo Integral Dra. Francisca de Assis Canuto da Frota	Rua Monsenhor Salazar, 2432
Parque da Juventude Adahil Barreto	Rua Vicente Linhares
Parque Rio Branco	AV. Pontes Vieira / RUA Capitão Gustavo
Praça	Área Institucional / Rua Frei Vidal
Praça Jesus Maria José	Rua Evaristo Reis / AV Raul Barbosa
Praça São Francisco	Rua Ouro Branco / Rua Siriguela
Praça Vicente Leite	Trilho REFFSA / Rua Sítio Mel
UAPS Irmã Hercília Lima Aragão	Rua Frei Vidal, 1821
UAPS Pio XII	Belizário Távora, S/N

EQUIPAMENTOS DOS GRUPOS DE BAIRROS

FORTALEZA 2040



Equipamento	Numero	NomeEscola	Endereco	Bairro
Escola Estadual	1	EEFM DONA LUIZA TAVORA PIO XII	RUA ANA GONCALVES, 947	SÃO JOÃO DO TAUAPE
	2	EEFM NOEL HUGNEN DE OLIVEIRA PAIVA	RUA MONSENHOR SALAZAR, 279	SÃO JOÃO DO TAUAPE
	3	EEEP JOAQUIM ANTONIO ALBANO	RUA JULIO SIQUEIRA, 390	DIONÍSIO TORRES
	4	EEFM PADRE ROCHA	RUA CORONEL ALVES TEIXEIRA, 525	JOAQUIM TÁVORA

Equipamento	Número	Nome	Endereco	Bairro
Escola Municipal	1	ALMERINDA DE ALBUQUERQUE	TRAV. LIBERTADOR, 57	SÃO JOÃO DO TAUAPE
	2	NOSSA SENHORA DO SAGRADO CORAÇÃO	RUA ANA GONCALVES, 1	SÃO JOÃO DO TAUAPE
	3	PROFESSORA ANTONIETA CALS	RUA MONSENHOR SALAZAR, 1480	SÃO JOÃO DO TAUAPE
	4	FILIPPO SMALDONE	RUA ADOLFO SIQUEIRA, 273	JOAQUIM TÁVORA
	5	INSTITUTO FILIPPO SMALDONE	RUA ADOLFO SIQUEIRA, 273	JOAQUIM TÁVORA
	6	PROFESSORA ANTONIETA CALS	RUA JÚLIA VASCONCELOS, 67	SÃO JOÃO DO TAUAPE
	7	ALMERINDA DE ALBUQUERQUE	RUA ANA GONCALVES, 1105	SÃO JOÃO DO TAUAPE
	8	SÃO GABRIEL	RUA ANA GONCALVES, 141	SÃO JOÃO DO TAUAPE

Equipamento	Numero	Nome	Endereco	Bairro
Equip. de Saúde	1	INSTITUTO FILIPPO SMALDONE	RUA ADOLFO SIQUEIRA	JOAQUIM TAVORA
	2	CEO JOAQUIM TAVORA	AV MONSENHOR BRUNO	JOAQUIM TAVORA
	3	IRMA HERCILIA ARAGAO	RUA FREI VIDAL, 1821	SÃO JOÃO DO TAUAPE
	4	PIO XII	RUA BELISÁRIO TÁVORA, S/N	SÃO JOÃO DO TAUAPE

Equipamento	Numero	Tipo	Endereco	Bairro
	1	CENTRO DE REFERENCIA DA ASSISTENCIA SOCIAL - CRAS	RUA SABINO MONTE, 4506	São João do Tauape

- ▲ Escolas Estaduais
- ▲ Escolas Municipais
- ◆ Equipamentos de Saúde
- Equipamento de Assistência Social

3 - ASSENTAMENTOS PRECÁRIOS EXISTENTES NO TERRITÓRIO

Assentamentos precários são aqueles classificados pelo IBGE como aglomerados constituídos por 51 ou mais unidades habitacionais caracterizadas pela ausência do título de propriedade e que tenham pelo menos uma das características a seguir: irregularidade das vias de circulação e do tamanho e forma dos lotes e/ou carência de serviços públicos essenciais (como coleta de lixo, rede de esgoto, rede de água, energia elétrica e iluminação pública).

RELAÇÃO DOS ASSENTAMENTOS PRECÁRIOS DO TERRITÓRIO

Bairros	ASSENTAMENTOS PRECÁRIOS
Dionisio Torres	
Joaquim Távora	São Gabriel Rua Barão de Aracati Rua Henrique Rabelo
São João do Tauape	Rua do Trilho Pio XII Lagamar Conjunto Nossa Sra. De Fátima (reassentamento Maravilha I,II e III) Comunidade Padre Cícero / Areal ou Raul Barbosa Favela Padre Cícero Comunidade Padre Cícero / Areal ou Raul Barbosa Favela Padre Cícero

MAPA DOS ASSENTAMENTOS PRECÁRIOS EXISTENTES NO TERRITÓRIO



ESCALA 1:20000



Iplanfor, 2018

LINHAS DE TRANSPORTE PÚBLICO DOS GRUPOS DE BAIRROS

FORTALEZA 2040

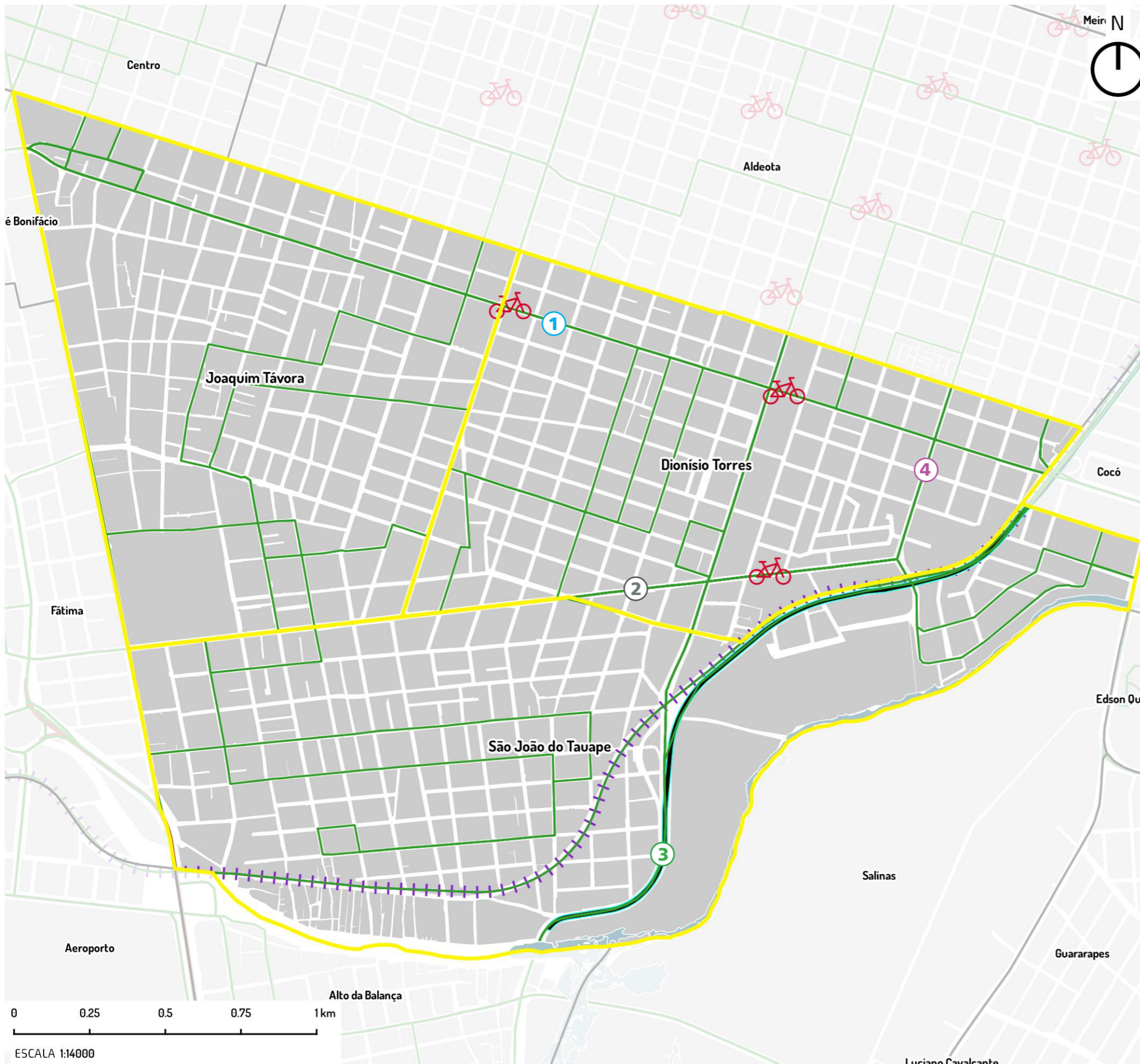

LINHAS DAS PRINCIPAIS RUAS E AVENIDAS

Av. Antonio Sales ①

Código da Linha	Nome da Linha
3	Paupina/Pici (STPC)
6	Edson Queiroz/Barra do Ceará (STPC)
11	Circular I
61	Fortaleza/Caracara via Batoque
74	Antônio Bezerra/Unifor
75	Fortaleza/Pacajus
76	Cj Ceará/Aldeota
79	Antônio Bezerra/Náutico
80	Fortaleza/Horizonte
81	Fortaleza/Ancuri
82	Fortaleza/Chorozinho
107	Fortaleza/Caracanga
108	Fortaleza/Tapuio
129	Fortaleza/Aquiraz
207	Fortaleza/Tipuiu/Mangabeira
274	Fortaleza/São Bento via Itaitinga
284	Fortaleza/Telha
347	Fortaleza/Euzébio
367	Fortaleza/Porto das Dunas
702	Av. Antônio Sales/Dionísio Torres

Av. Pontes Vieira ②

Código da Linha	Nome da Linha
29	Parangaba/Náutico
30	Siqueira/Papicu/13 de Maio
31	Av. Borges de Melo I
32	Av. Borges de Melo II
55	Conjunto Alvorada/North Shopping (STPC)
69	Via Expressa/Lagoa
75	Campus do Pici / Unifor

Via Expressa ③

Código da Linha	Nome da Linha
27	Siqueira/Papicu/Aeroporto
31	Av. Borges de Melo I
32	Av. Borges de Melo II
69	Via Expressa/Lagoa
87	Expresso/Siqueira/Papicu

Av. Senador Virgílio Távora ④

Código da Linha	Nome da Linha
31	Av. Borges de Melo I
32	Av. Borges de Melo II
75	Campus do Pici / Unifor

- Estações do Bicicletar
- Linha de Transporte Público
- Via Expressa
- Quadras
- VLT

REDE DE ÁGUA E ESGOTO DOS GRUPOS DE BAIRROS

FORTALEZA 2040

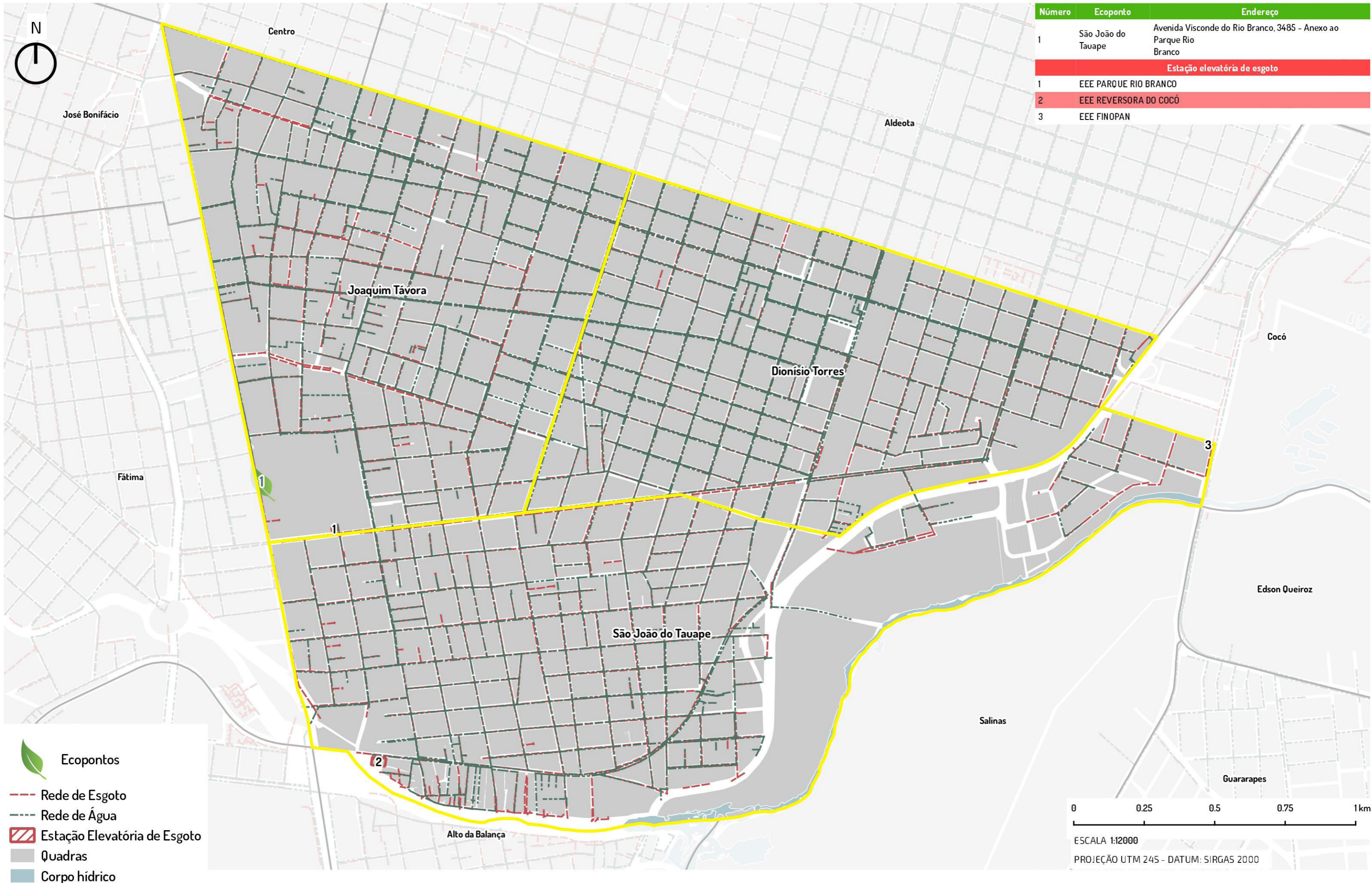

PRAÇAS E VAZIOS URBANOS DOS GRUPOS DE BAIRROS

FORTALEZA 2040

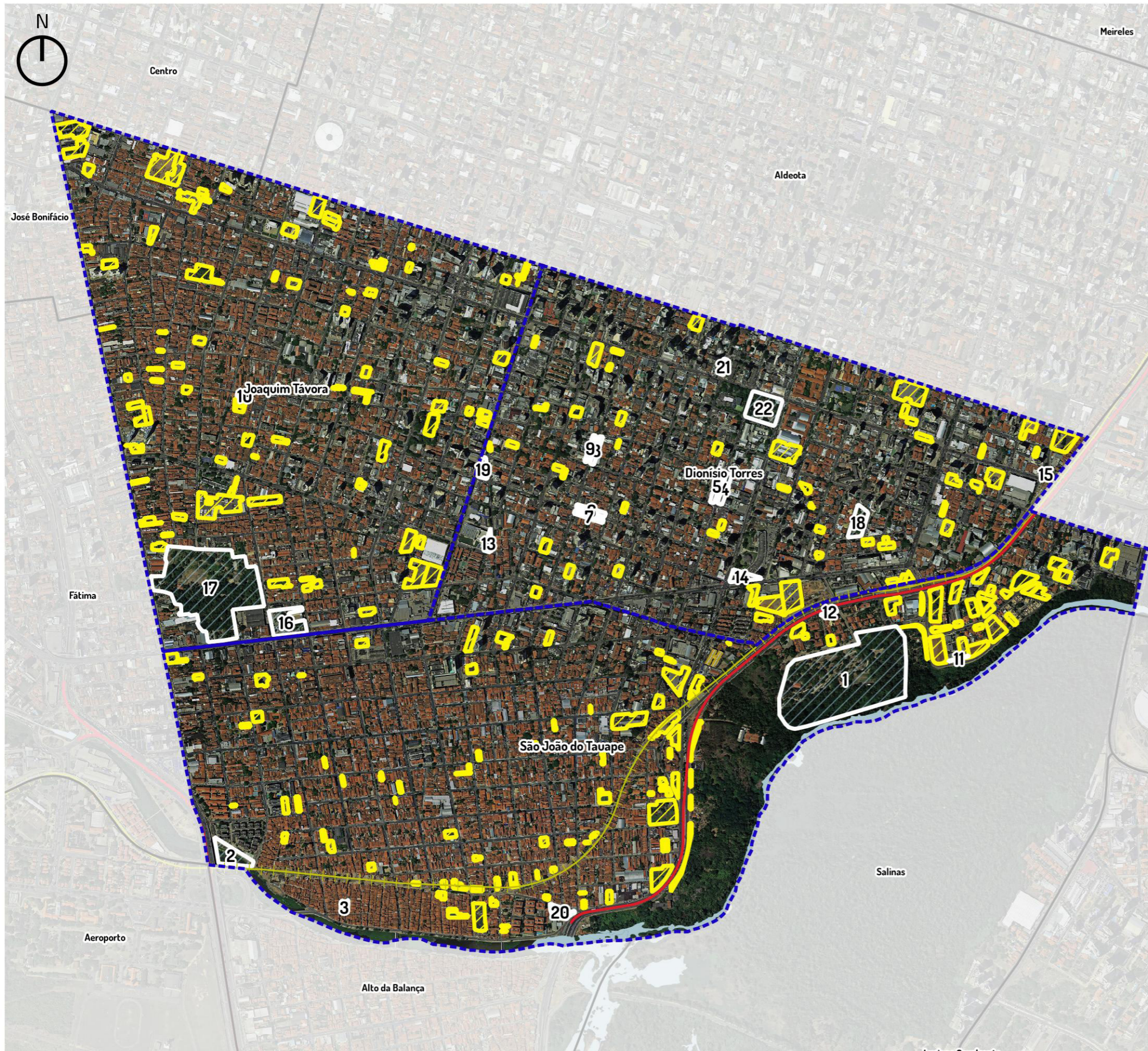

Número	Nome da praça	Endereço	Tipo	Bairro
1	PARQUE DA JUVENTUDE ADAHIL BARRETO	RUA VICENTE LINHARES	PARQUE	SÃO JOÃO DO TAUAPE
2		ÁREA INSTITUCIONAL / RUA FREI VIDAL	ÁREA VERDE	SÃO JOÃO DO TAUAPE
3	PRAÇA SÃO FRANCISCO	RUA OURO BRANCO / RUA SIRIGUELA	PRAÇA	SÃO JOÃO DO TAUAPE
4		RUA CEL ALVES TEIXEIRA / RUA VISC DE MAUÁ	PRAÇA	DIONÍSIO TORRES
5		RUA CEL ALVES TEIXEIRA / RUA VISC DE MAUÁ	PRAÇA	DIONÍSIO TORRES
6		RUA MARCONDES PEREIRA C / RUA TIBÚRCIO CAVALCANTE	PRAÇA	DIONÍSIO TORRES
7		RUA MARCONDES PEREIRA / RUA TIBÚRCIO CAVALCANTE	PRAÇA	DIONÍSIO TORRES
8	PRAÇA EPITÁCIO PESSOA	RUA CEL ALVES TEIXEIRA / RUA TIBÚRCIO CAVALCANTE	PRAÇA	DIONÍSIO TORRES
9	PRAÇA EPITÁCIO PESSOA	RUA CEL ALVES TEIXEIRA / RUA NUNES VALENTE	PRAÇA	DIONÍSIO TORRES
10	PRAÇA SÃO LUCAS	RUA CEL ALVES TEIXEIRA / TRAV. PE CHEVALIER	PRAÇA	JOAQUIM TÁVORA
11		RUA DR. EDMÍLSON BARROS / ÁREA VERDE	ÁREA VERDE	SALINAS
12	PRAÇA VICENTE LEITE	TRILHO REFFSA / RUA SÍTIO MEL	PRAÇA	SÃO JOÃO DO TAUAPE
13		RUA SORIANO ALBUQUERQUE / RUA ADOLFO PINHEIRO	LARGOS/JARDINS	JOAQUIM TÁVORA
14	PRAÇA DA ASSEMBLÉIA LEGISLATIVA	AV. PONTES VIEIRA / AV. DESEMB MOREIRA	PRAÇA	DIONÍSIO TORRES
15	PRAÇA PROF NILA GOMES DE SOAREZ	AV. ANTONIO SALES / RUA MONS CATÃO	PRAÇA	ALDEOTA
16	PRAÇA JOÃO TÁVORA	AV. PONTES VIEIRA / RUA CAP GUSTAVO	PRAÇA	JOAQUIM TÁVORA
17	PARQUE RIO BRANCO	AV. PONTES VIEIRA / RUA CAPITÃO GUSTAVO	PARQUE	SÃO JOÃO DO TAUAPE
18	PRAÇA ARQUITETO ROGÉRIO DE SOUSA FROES	RUA FOTÓGRAFO RIBEIRO / RUA VICENTE LEITE	PRAÇA	DIONÍSIO TORRES
19	PRAÇA BARÃO DE AQUIRAZ	RUA JOAQUIM SÁ / RUA ADOLFO PINHEIRO	PRAÇA	DIONÍSIO TORRES
20	PRAÇA JESUS MARIA JOSÉ	RUA EVARISTO REIS / AV RAUL BARBOSA	PRAÇA	SÃO JOÃO DO TAUAPE
21	PRAÇA JOÃO DUMMAR	RUA JOÃO BRÍGIDO / RUA VISC DE MAUÁ	PRAÇA	DIONÍSIO TORRES
22	PRAÇA DA IMPRENSA	AV. DESEMBARGADOR MOREIRA / ANTONIO SALES	PRAÇA	DIONÍSIO TORRES

Vazios urbanos
 Praças

0 0.25 0.5 0.75 1 km
 ESCALA 1:14000
 PROJEÇÃO UTM 24S - DATUM: SIRGAS

AÇÕES DE MOBILIDADE URBANA EXECUTADAS E PREVISTAS NO TERRITÓRIO

FORTALEZA 2040

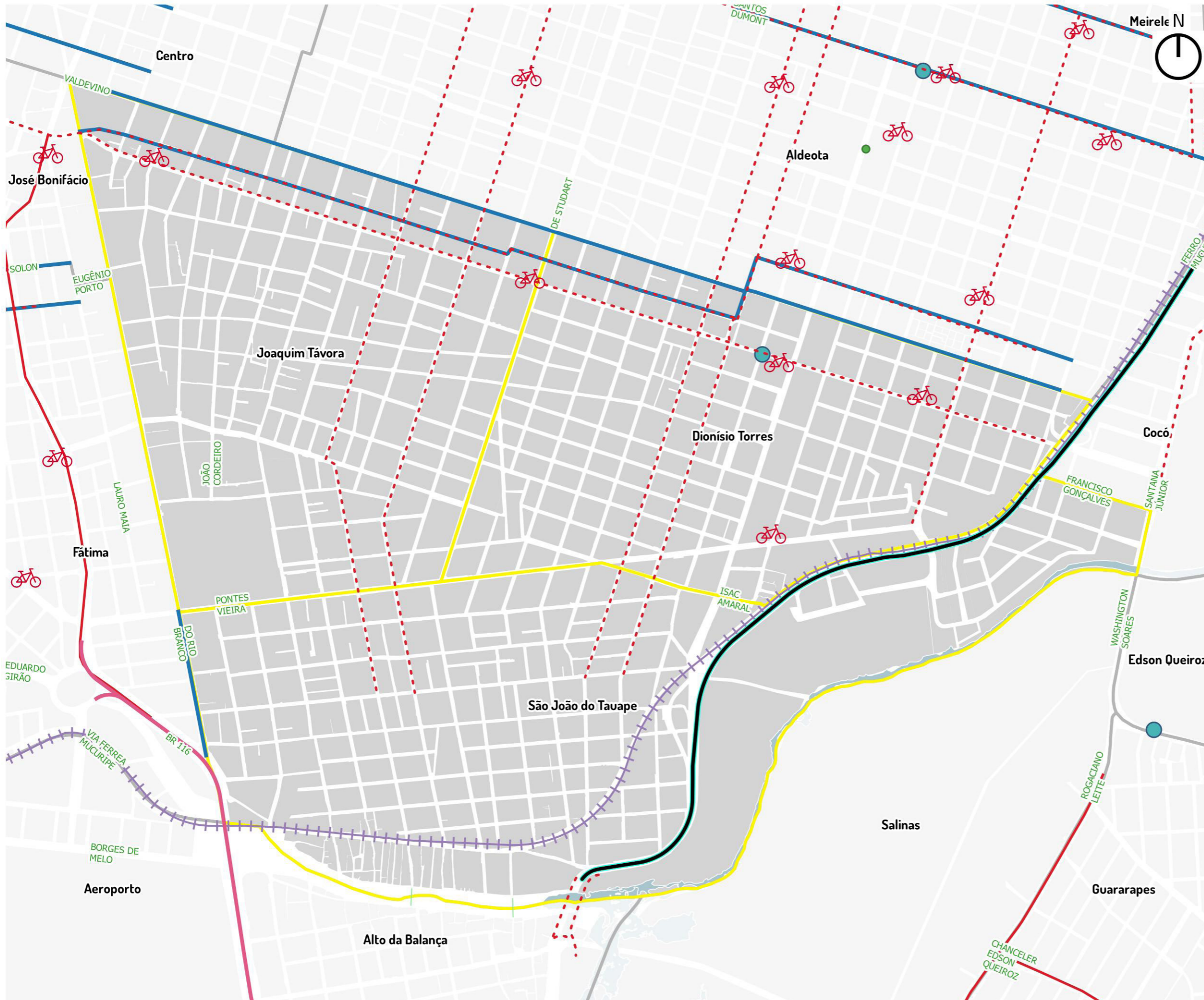

- Bicicletar
- Assembléia Legislativa
- Coronel Linhares
- Praça da Imprensa
- Carrefour
- Salesiano Dom Bosco
- FIC Aldeota
- Santa Cecília
- Ciclofaixa
- Trecho Joaquim Nabuco
- Trecho Osvaldo Cruz
- Trecho Rui Barbosa
- Trecho Virgílio Távora
- Trecho Antonio Sales
- Trecho João Brígido
- Binários Existentes e previstos
- Tert Potiguara / João Brígido
- Via Expressa
- VLT
- VAMO Estações
- Praça da Imprensa
- Quadras

0 0.25 0.5 km
ESCALA 1:13000
PROJEÇÃO UTM 245 - DATUM: SIRGAS 2000

4 - AÇÕES PROPOSTAS PELO FORTALEZA 2040

0 Equidade territorial, social e econômica

- Regulamentação e elaboração dos PIRF das Zeis
- Melhoria Habitacional das unidades situadas nos assentamentos precários urbanizados ou que serão alvo de urbanização
- Legitimação de posse dos imóveis localizados em assentamentos precários consolidados
- Promoção da regularização fundiária plena em assentamentos precários consolidáveis sem reassentamento
- Legitimação de posse dos imóveis localizados em assentamentos precários consolidados
- Promoção da regularização fundiária plena em assentamentos precários consolidáveis sem reassentamento
- Legitimação de posse dos imóveis localizados em assentamentos precários consolidados
- Promoção da regularização fundiária plena em assentamentos precários consolidáveis sem reassentamento
- Criação de Núcleos de Mediação de Conflitos em todos os bairros da capital.
- Ampliação dos Conselhos Comunitários de Defesa Social (CCDS) para todos os bairros da capital cearense, visando ao controle social da qualidade dos serviços na área de Segurança Pública e contribuir para a mediação de conflitos
- Apoio às ações de comercialização (feiras, eventos, rodada de negócios etc.).
- Criação de empreendimentos produtivos de coleta e reciclagem de materiais recicláveis.
- Apoio à criação de empreendimentos autogestionários de produção, comercialização e consumo sustentáveis.
- Promoção do acesso a mercados (realização de feiras, rodada de negócios e ações de marketing).
- Estímulo à formalização de pequenos negócios.
- Promoção de capacitação técnica e gerencial aos pequenos produtores de artesanato

1

Cidade conectada, acessível e justa

O Plano Mestre Urbanístico do Fortaleza 2040 propõe, na área do território, a passagem do **Corredor de Urbanização No.4** e do Sistema de Bondes que interliga a região ao Centro da Cidade.

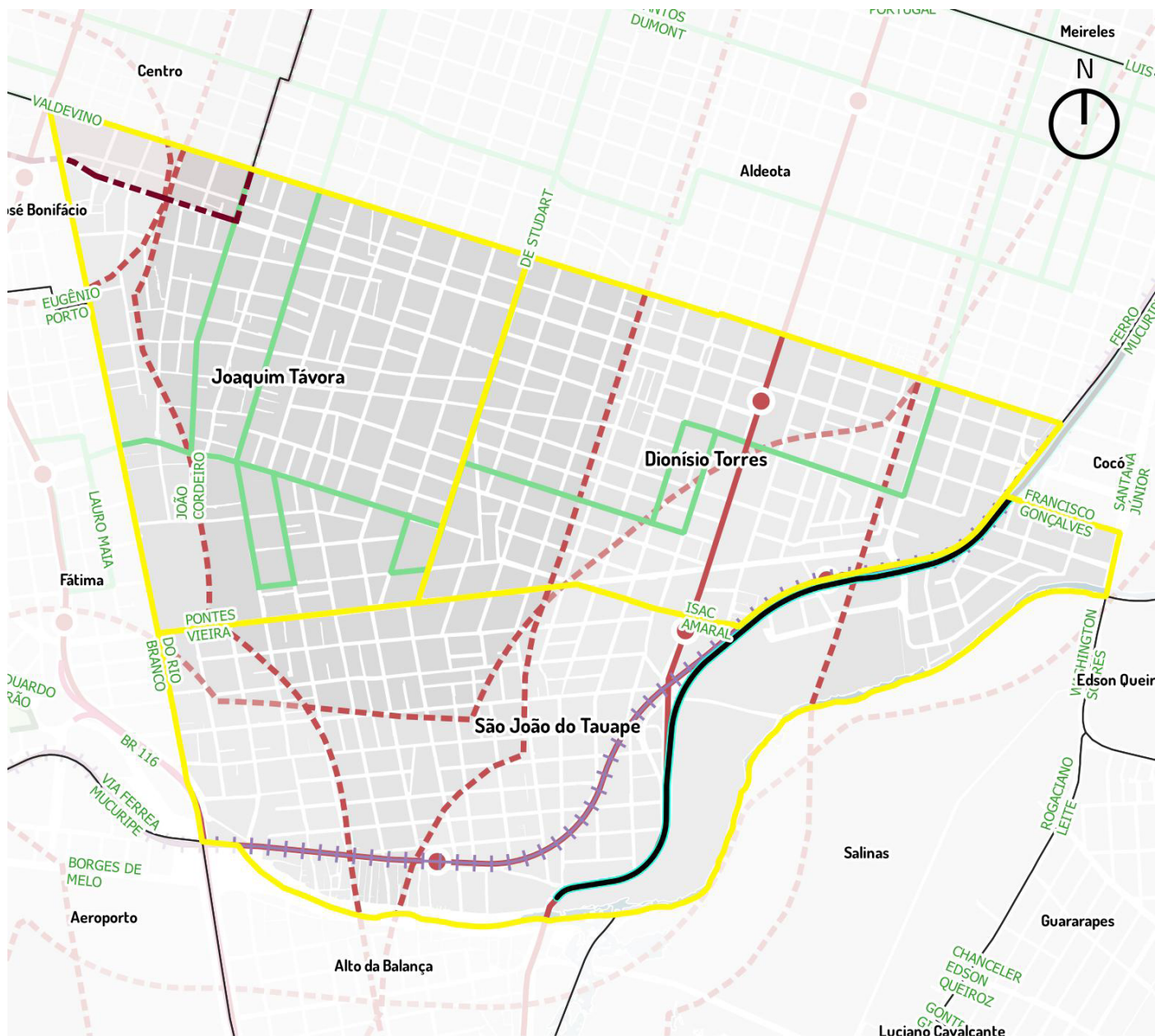

ESCALA 1:20000

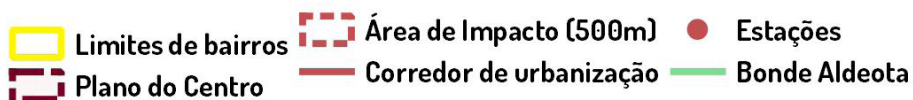

Iplanfor, 2018

2

Vida comunitária, acolhimento e bem estar

- Implantação de brinquedotecas.
- Academias ao ar livre.
- Construção de cachorródromos.
- Mapeamento, monitoramento e apoio às atividades de esporte lazer oferecidas gratuitamente às comunidades.
- Implantação de espaços para a interação de crianças e adolescentes (praças, parques infantis, quadras, espaços culturais, multifuncionais).
- Articulação, fomento e fiscalização de parcerias entre a prefeitura e iniciativa privada para implementação da Lei da Aprendizagem (inclusão no mundo do trabalho).
- Implantação de berçários nos Centros de Educação Infantil.
- Construção de Praças da Juventude com conselhos de gestão.
- Criação de bibliotecas comunitárias por meio de editais.
- Calendário anual de eventos para idosos.

3

Desenvolvimento da cultura e do conhecimento

- Implantação de Ambientes Científico-Tecnológicos criativos e lúdicos de Aprendizagem nas instituições educacionais municipais, privilegiando o laboratório e a experimentação.
- Garantia de condições satisfatórias na infraestrutura de 100% das instituições educacionais e aquisição de equipamentos, materiais de apoio, recursos pedagógicos e livros para as bibliotecas, necessários ao eficiente funcionamento do parque escolar.
- Ampliação do atendimento em creches.
- Ampliação da rede física da educação infantil com a construção de 420 Centros de Educação Infantil (CEI).
- Adequação de 100% dos Centros de Educação Infantil garantindo a acessibilidade universal às crianças com deficiência.
- Criação e implantação em 100% das instituições educacionais de uma rede preventiva de proteção à criança, em parceria com as famílias, poder público e sociedade.
- Implantação de ambientes de interatividade com o uso de tecnologias em 100% nos Centros de Educação Infantil.
- Implantação de ateliê em 100% das instituições de Educação Infantil como ambientes em que as crianças possam se expressar utilizando-se das mais diversas linguagens.
- Ampliação da oferta de escolas de tempo integral para 100% da demanda manifesta de 6 a 14 anos.
- Ampliação do parque escolar da rede municipal de ensino de Fortaleza, com a construção de unidades escolares de ensino fundamental.
- Reforma geral e ampliação (para atendimento da demanda) de 100% das unidades escolares de ensino fundamental da rede municipal.
- Construção e reforma de espaços poliesportivos e multifuncionais para atividades esportivas, artísticas e culturais, conforme necessidade.
- Adequação arquitetônica de 100% das escolas de ensino fundamental garantindo acessibilidade às crianças com deficiência.
- Criação de ambiente de acolhimento para os filhos dos alunos em 100% das escolas de Educação de Jovens e Adultos - EJA.
- Fortalecimento do protagonismo infantojuvenil, com a criação de câmaras infantojuvenis e grêmios e/ou outras organizações estudantis.

- Implantação de distritos de Cultura.
- Dinamização de roteiros culturais.
- Fomento às tradições culturais das comunidades.
- Valorização do conhecimento sobre a memória dos bairros.
- Requalificação do entorno de imóveis de relevância cultural.
- Ampliação de qualificação de espaços públicos.
- Criação de polos culturais inteligentes.
- Ocupação de praças com ações de arte e cultura.
- Fomento às atividades culturais de jovens artistas.
- Agentes locais de inovação.
- Apoio à expansão de banda larga de internet.

4 Qualidade do meio ambiente e dos recursos naturais

- Supressão de espécies invasoras.
- Educação ambiental.
- Incentivo à permacultura, agroecologia e agricultura orgânica.
- Controle de zoonoses.
- Estímulo à adoção de praças.
- Criação de linhas de transporte não poluentes.
- Aproveitamento econômico dos resíduos sólidos.
- Redução de perdas no sistema de abastecimento de água.
- Universalização da cobertura do esgotamento sanitário e da coleta de resíduos sólidos.
- Incentivo à coleta seletiva.
- Eliminação dos pontos de lixo.
- Instalação de ecopontos.
- Ampliação da rede de drenagem.

5 Dinamização econômica e inclusão produtiva

6 Governança municipal

- Implantação dos Fóruns Territoriais.

5 - ALGUMAS DEMANDAS IDENTIFICADAS

Por ocasião do ciclo de planejamento participativo de 2018, foram levantadas as seguintes demandas da população para a ação do Poder Municipal:

Joaquim Távora

- Construção de uma Creche próxima ao Parque Rio Branco ou próxima a Igreja Nossa Senhora da Piedade
- Areninha no espaço onde era o Campo Primeiro de Maio.
- Construção de casas populares para a comunidade carente do bairro.
- Construção de um posto de saúde no bairro Joaquim Távora ou no bairro Piedade.
- Construção de uma creche no bairro Joaquim Távora ou Piedade.

ANEXOS

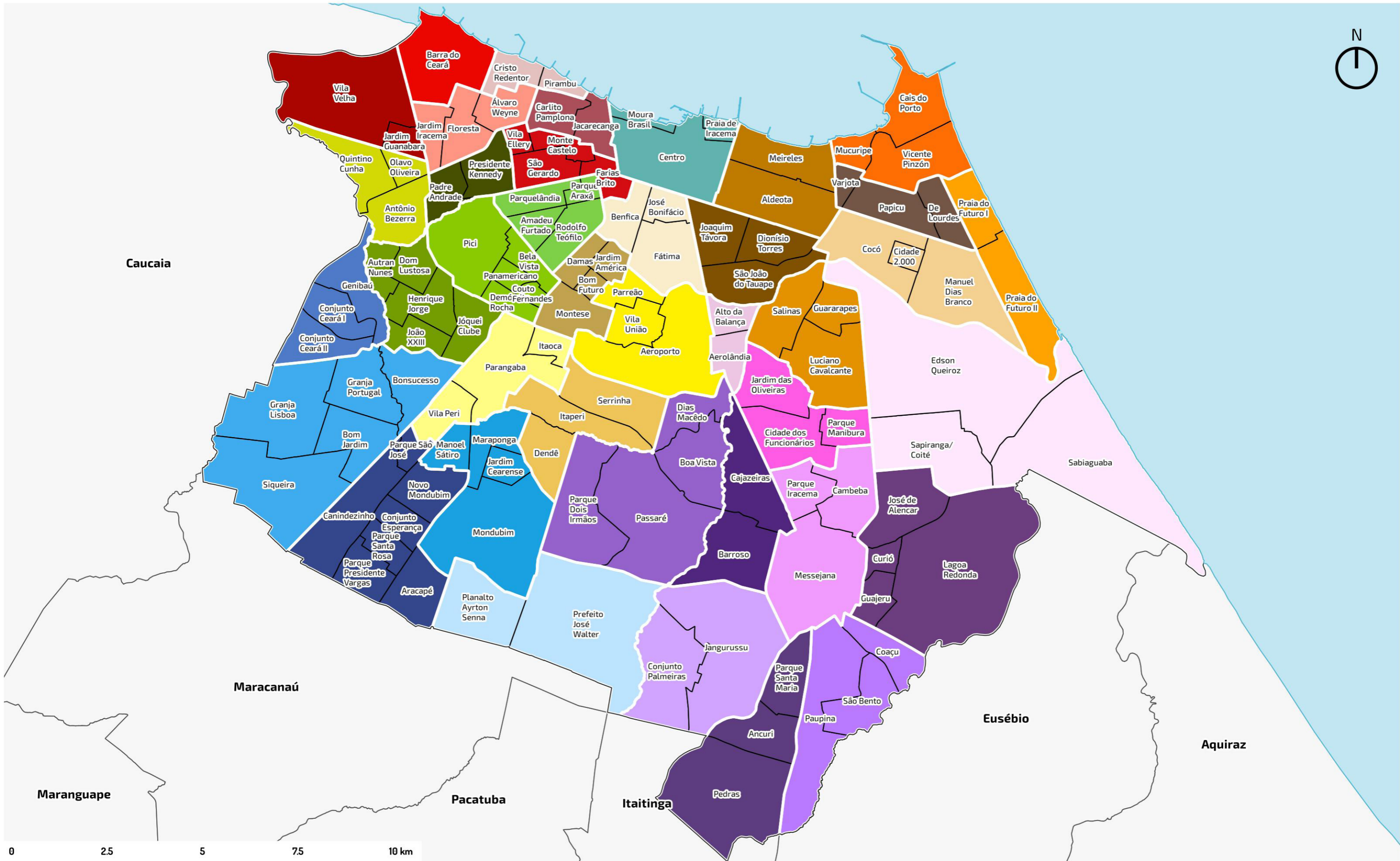



**Prefeitura de
Fortaleza**
Instituto de Planejamento
de Fortaleza