

IPLANFOR Fortaleza 2040

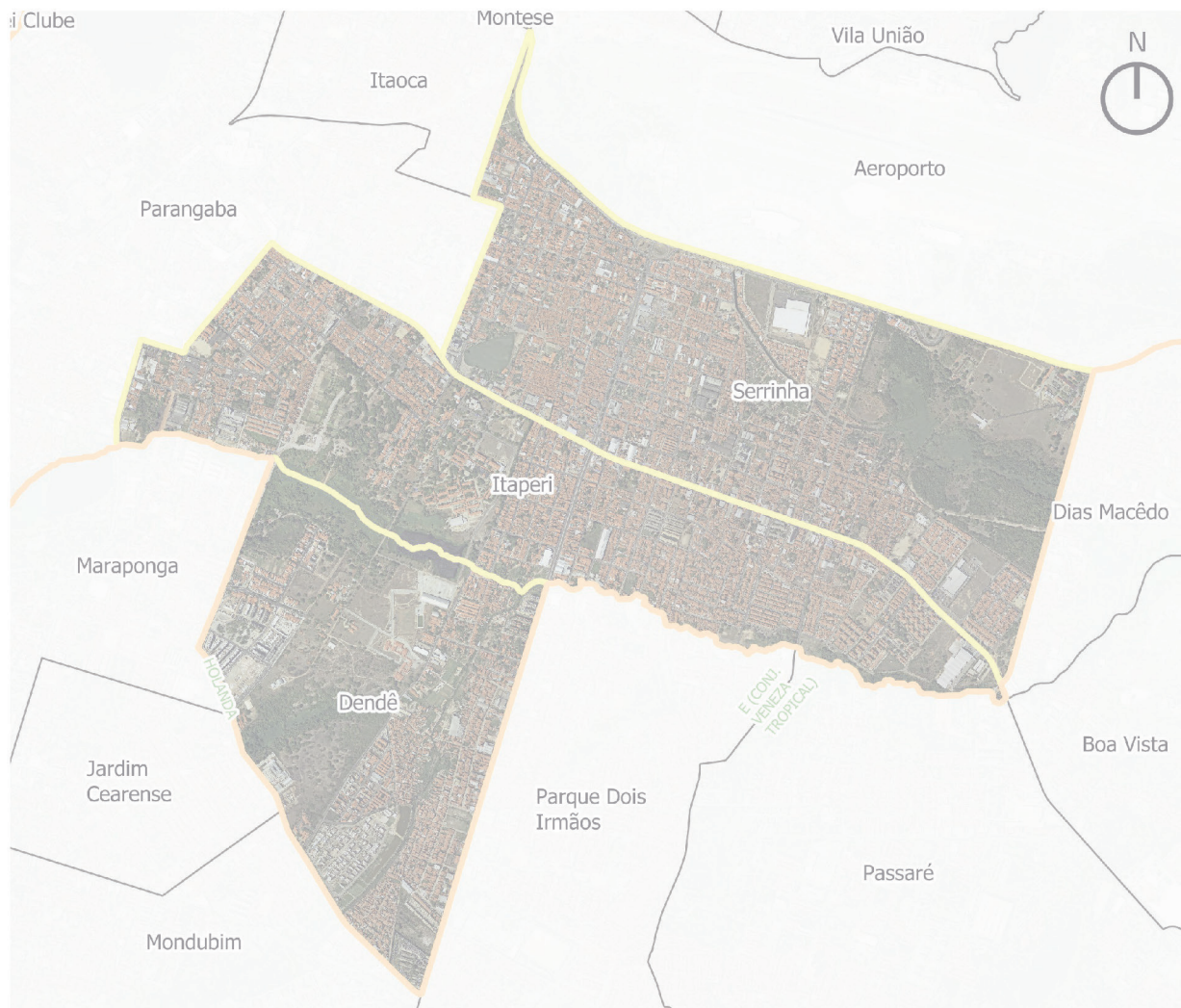

ESCALA 1:26.000

Proposta
Dendê
Itaperi

Serrinha
Limites da SR IV

Território
SERRINHA
ITAPERI
DENDÊ

Apresentação

Este caderno reúne informações sobre um dos territórios que compõem a cidade de Fortaleza. Ele deverá servir, entre outras utilidades, para auxiliar na elaboração de uma Agenda para o desenvolvimento sustentável deste território.

Isso faz parte do que foi proposto pelo Plano Fortaleza 2040 para contribuir na transformação de Fortaleza em uma cidade mais acolhedora, justa e com oportunidades para todos os seus moradores.

De acordo com este Plano, cada território da Cidade deverá elaborar, de maneira compartilhada entre as suas comunidades e o poder público, e acompanhar a implementação de agendas territoriais que permitam executar as ações propostas pelo Fortaleza 2040.

Para isso, foi realizada uma consulta, durante o ano de 2018, objetivando identificar os territórios existentes. Atualizou-se, assim, um total de 39 territórios, para os quais se propõe o funcionamento permanente de um Fórum que aproxime as comunidades do poder público municipal em um permanente diálogo, fortalecendo, desse modo, a governança territorial em Fortaleza.

Por agendas territoriais considera-se um conjunto de estratégias voltadas para o desenvolvimento de cada território, pactuadas entre as comunidades e o poder público, reunindo ações de curto, médio e longo prazo.

A sua elaboração nasce de uma análise da atual situação do território, apropriando-se das informações disponibilizadas pelo setor público (o que já existe e o que se planeja para o território), e avaliando as suficiências e as carências de modo a identificar as ações prioritárias para o desenvolvimento territorial.

Este trabalho está sendo realizado pela Prefeitura de Fortaleza, desenvolvido pelas atuais Secretarias Regionais, apoiado pela Coordenadoria Especial de Participação Social (Ceps) e articulado pelo Instituto de Planejamento de Fortaleza (Iplanfor).

SERRINHA - ITAPERI - DENDÊ

ALGUMAS INFORMAÇÕES SOBRE O TERRITÓRIO

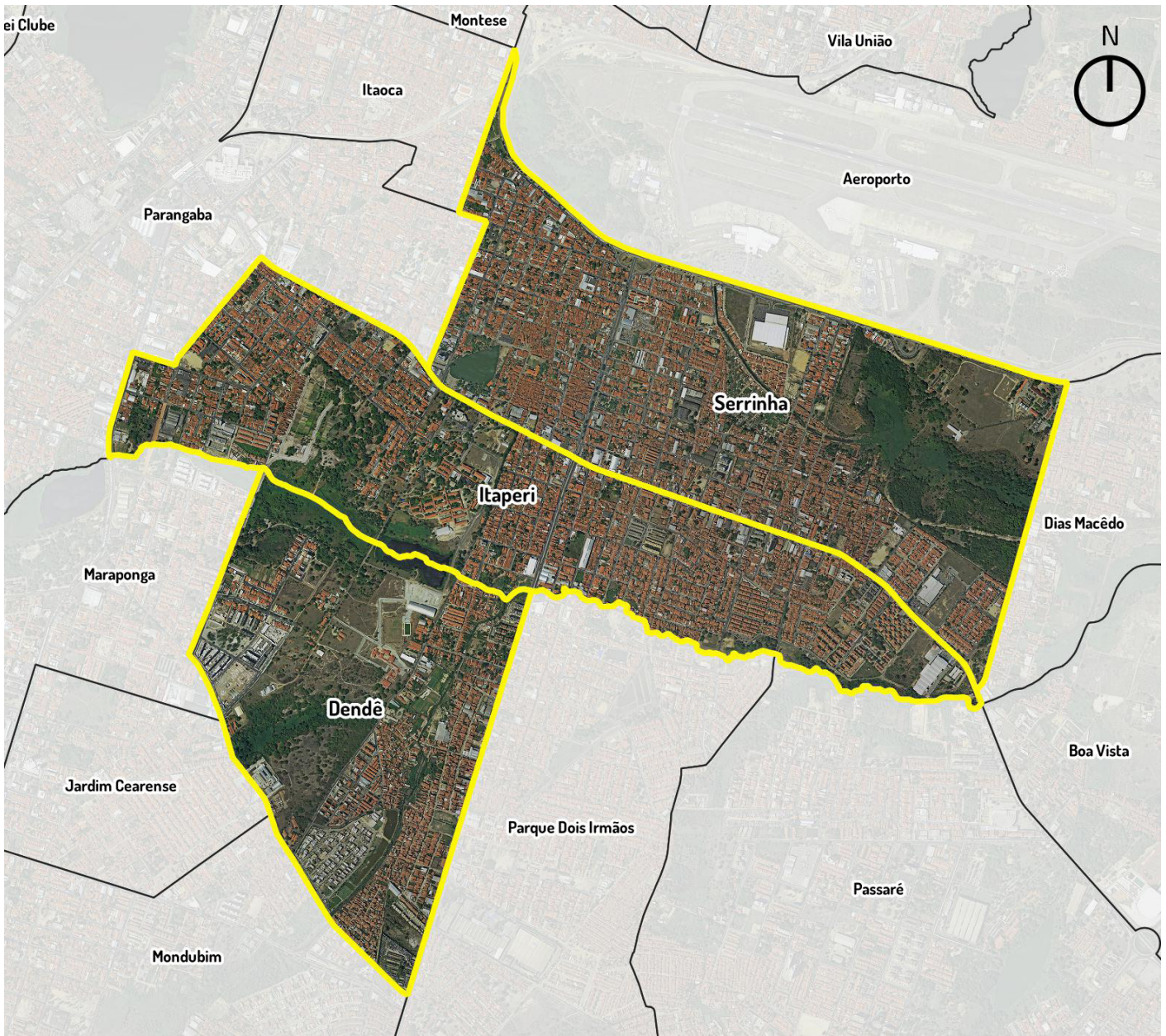

ESCALA **1:26000**

 Limites de barros

Iplanfor, 2018

1 - ASPECTOS DEMOGRÁFICOS

O Território formado pelos bairros Dendê, Itaperi e Serrinha possui os seguintes indicadores demográficos:

ASPECTOS DEMOGRÁFICOS	Dendê	Itaperi	Serrinha	Total
Domicílios Particulares Permanentes	1.979	7.687	8.862	18.528
População Residente	5.637	22.563	28.770	56.970
População Homens	2.815	10.487	13.823	27.125
População Mulheres	2.822	12.076	14.947	29.845
Razão de Dependência Jovens	37.5%	27.9%	33%	-
Razão de Dependência Idosos	4%	7.9%	7.9%	-
Razão de Dependência Total	41.5%	35.8%	40.9%	-
Índice de Envelhecimento	10.7%	28.4%	24%	-
Razão de Masculino x Feminino	87.8%	86.8%	92.5%	-
Razão Crianças-Mulheres	26.9%	22.7%	25.3%	-
Média de moradores por Domicílios	3.3	3.2	3.5	-
Proporção de domicílios ocupados	84.4%	91.8%	93.5%	-
Proporção de domicílios não ocupados	15.6%	8.2%	6.5%	-

2 - EQUIPAMENTOS PÚBLICOS MUNICIPAIS EXISTENTES

No território estão situados os equipamentos públicos municipais descritos na tabela abaixo.

Um primeiro exercício do Fórum poderá ser uma avaliação do estágio atual do seu funcionamento – se está funcionando de forma satisfatória ou não. Em caso de resposta negativa, poderia ser feita uma breve avaliação de quais as causas disso.

Dendê

EQUIPAMENTO	ENDEREÇO
Centro de Educação Infantil	Rua Betel, S/N
Centro de Educação Infantil AUGUSTO PONTES	Rua Holanda, S/N
EEEP Leonel de Moura Brizola	Avenida Holanda, 1281
EEFM Professora Diva Cabral	Rua Holanda, 701
Escola de Tempo Parcial	Rua Betel, S/N
ESCOLA DE TIPO INTEGRAL	Av. Bernardo Manuel, 9970A
UAPS Dom Aloisio Lorscheider	Rua Betel, 1895
UAPS Fco. Monteiro	Av. dos eucaliptos, S/N

Itaperi

EQUIPAMENTO	ENDEREÇO
PRAÇA PRIMEIRO DE MAIO	Rua Afonso Lopes C/ Travessa José Pedra
CAPS AD-ALTO DA CORUJA	Rua Betel,1826
Centro de Educação Infantil	Rua Inglaterra, 222
Centro de Educação Infantil	Rua Girassol, 649
Escola de Tempo Parcial	Rua José Meneleu, 531
Escola de Tempo Parcial	Rua Pedro Aguiar, 315
Escola de Tempo Parcial	AV. Doutor Silas Munguba, 4300
Praça das Nações	Rua Alemanha / Rua Peru
Praça Vila Betânia	Rua Caracas / Rua Thomaz Edison
UPA 24h do Itaperi	Rua Betel, S/N
Centro de Educação Infantil	Rua Freire Alemão, 91
Centro de Educação Infantil ESCOLA Especial INSTITUTO MOREIRA DE SOUZA	Rua VI, S/N (conj. Oito de setembro)
Centro de Educação Infantil PROFESSORA HELEY DE ABREU SILVA BATISTA	RUA PARAGUAÇU, S/N
Creche conveniada	TRAV. SANTO ONOFRE
EEM PROFESSOR JADER MOREIRA DE CARVALHO	PROFA HELOISA FERREIRA LIMA, 420
Escola de Tempo Parcial	RUA ANTONIO BOTELHO, 715
Escola de Tempo Parcial	RUA FREIRE ALEMÃO, 91
Escola de Tempo Parcial	Rua Cônego Lima Sucupira, 410
Escola especial associação de assistência à criança excepcional	Av. Doutor Silas Munguba, 4241
NUCAD	Av. Dr. Silas Munguba, 3770
Praça da Cruz Grande	Av Dedé Brasil / Rua Américo Vespúcio
Sala do Empreendedor	
UAPS Luís Albuquerque Mendes	Rua Benjamin Franklin, 735
Centro de Referência Da Assistência Social - CRAS	Inácio Parente, 100

EQUIPAMENTOS DOS GRUPOS DE BAIRROS

FORTALEZA 2040

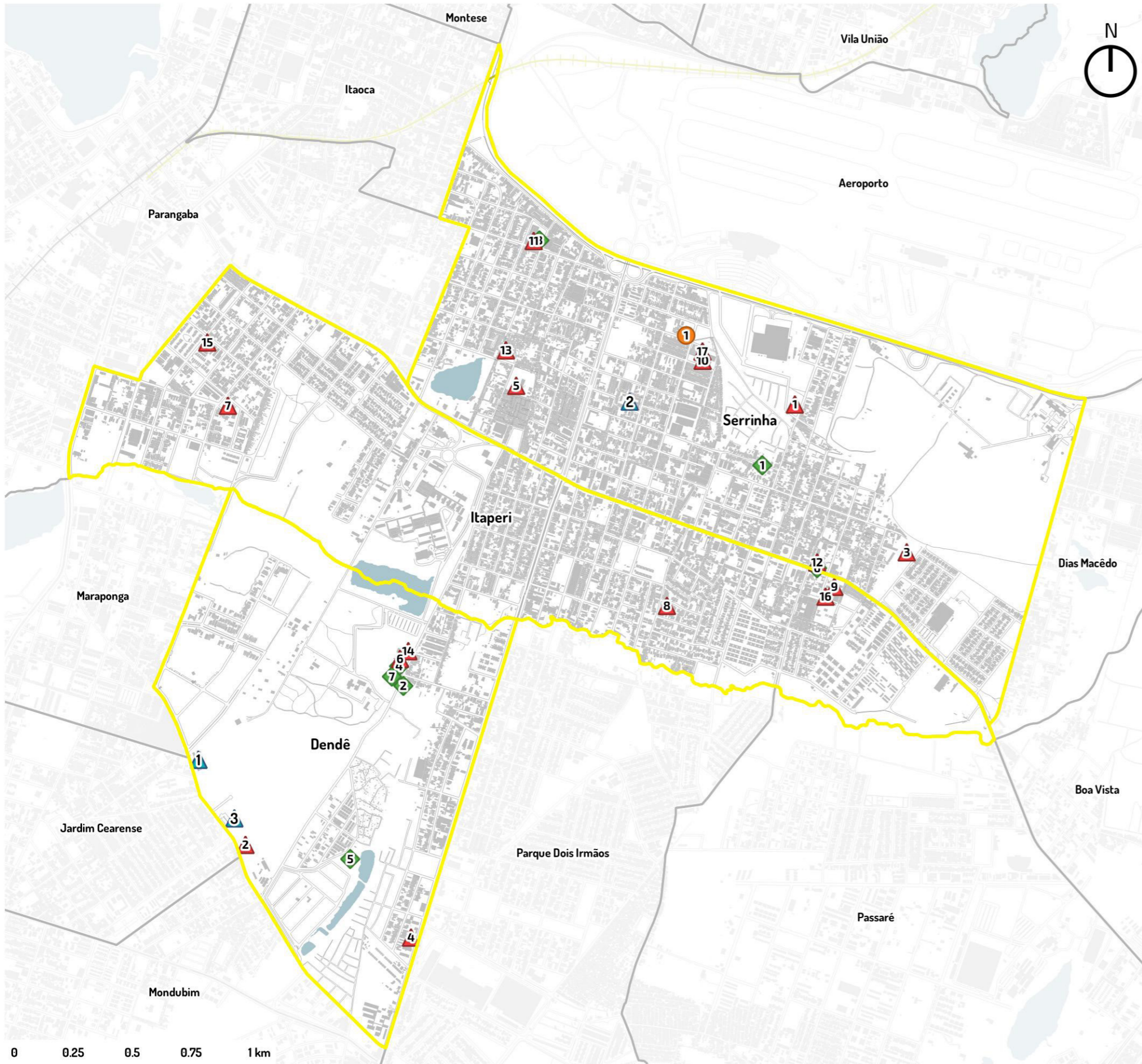





Equipamento	Número	Nome da Escola	Endereço	Bairro
Escola Estadual	1	EEFM PROFESSORA DIVA CABRAL	RUA HOLANDA, 701	DENDÊ
	2	EEM PROFESSOR JADER MOREIRA DE CARVALHO	PROFA HELOISA FERREIRA LIMA, 420	SERRINHA
	3	EEEP LEONEL DE MOURA BRIZOLA	AVENIDA HOLANDA, 1281	DENDÊ

Equipamento	Número	Nome	Endereço	Bairro
Escola Municipal	1	PROFESSORA HELEY DE ABREU SILVA BATISTA	RUA PARAGUAÇU, S/N	SERRINHA
	2	AUGUSTO PONTES	RUA HOLANDA, S/N	DENDÊ
	3	MARIA DE CARVALHO MARTINS UNID II	RUA VI, S/N (CONJ. OITO DE SETEMBRO)	SERRINHA
	4	FRANCISCO SUDERLAND BASTOS MOTA	AV. BERNARDO MANUEL, 9970A	DENDÊ
	5	IRMÃ GIULIANA GALLI	RUA ANTONIO BOTELHO, 715	SERRINHA
	6	PROJETO NASCENTE	RUA BETEL, S/N	DENDÊ
	7	THOMAZ POMPEU SOBRINHO	RUA JOSÉ MENELEU, 531	ITAPERI
	8	ZAIRA MONTEIRO GONDIM	RUA PEDRO AGUIAR, 315	ITAPERI
	9	MARIA DE CARVALHO MARTINS	AV. DOUTOR SILAS MUNGUBA, 4300	ITAPERI
	10	MARCOS VALENTIM PEREIRA DE SOUZA	RUA FREIRE ALEMÃO, 91	SERRINHA
	11	WALDEMAR BARROSO	RUA CÔNEGO LIMA SUCUPIRA, 410	SERRINHA
	12	INSTITUTO MOREIRA DE SOUZA	AV. DOUTOR SILAS MUNGUBA, 4241	SERRINHA
	13	IRMÃ GIULIANA GALLI	TRAV. SANTO ONOFRE	SERRINHA
	14	PROJETO NASCENTE	RUA BETEL, S/N	DENDÊ
	15	PADRE MARCELINO ZANELLA	RUA INGLATERRA, 222	ITAPERI
	16	MARIA DE CARVALHO MARTINS	RUA GIRASSOL, 649	ITAPERI
	17	MARCOS VALENTIM PEREIRA DE SOUZA	RUA FREIRE ALEMÃO, 91	SERRINHA

Equipamento	Número	Nome	Endereço	Bairro
Equipamento de Saúde	1	ABCR SERRINHA	RUA MADRE ELISA BALDO	SERRINHA
	2	UPA ITAPERI	RUA BETEL, S/N	ITAPERI
	3	LUIS ALBUQUERQUE MENDES	RUA BENJAMIN FRANKLIN, 735	SERRINHA
	4	CAPS AD SER IV	RUA BETEL, S/N	DENDÊ
	5	FRANCISCO MONTEIRO (CHICO PASSEATA)	AVENIDA DOS EUCALIPTOS, S/N	DENDÊ
	6	INSTITUTO MOREIRA DE SOUSA	AV DEDE BRASIL	SERRINHA
	7	DOM ALOISO LORSCHIEDER	RUA BETEL, 1895	DENDÊ

Equipamento	Numero	Tipo	Endereco	Bairro
Equipamento de Assistência Social	1	CENTRO DE REFERENCIA DA ASSISTENCIA SOCIAL - CRAS	RUA INACIO PARENTE, 100	Serrinha

-  Escolas Estaduais
-  Escolas Municipais
-  Equipamentos de Saúde
-  Equipamento de Assistência Social

ESCALA 1:18000

PROJEÇÃO UTM 24S - DATUM: SIRGAS 2000

3 - ASSENTAMENTOS PRECÁRIOS EXISTENTES NO TERRITÓRIO

Assentamentos precários são aqueles classificados pelo IBGE como aglomerados constituídos por 51 ou mais unidades habitacionais caracterizadas pela ausência do título de propriedade e que tenham pelo menos uma das características a seguir: irregularidade das vias de circulação e do tamanho e forma dos lotes e/ou carência de serviços públicos essenciais (como coleta de lixo, rede de esgoto, rede de água, energia elétrica e iluminação pública).

RELAÇÃO DOS ASSENTAMENTOS PRECÁRIOS DO TERRITÓRIO

Bairros	ASSENTAMENTOS PRECÁRIOS
Dendê	Jana Barroso Ocupação Júlio Alcides Rua Américo vespucio Jana Barroso Ocupação Júlio Alcides Rua Américo vespucio
Itaperi	Icomacedo Campo Real Vila Betânia Travessa Turiaçu Parque Dois Irmãos/Ocup. Campo Ipiranga Comunidade Itaperi ("favela do sabonete")
Serrinha	Comunidade Garibalde Ocupação do Neo Ocupação Garibaldi/Cruzeiro/Itaperoaba Rampa/São Salvador Ocupação Amor Base Ocupação Inácio Parente Airton Sena Ocupação Del Rio Comunidade Canal rosinha Ocupação Airton Senna II Ocupação Rua Libânia/Dos Buracos Ocupação Pupunha Rua Paraiso Verde Estrada do Jatobá Rua Francisco Machado rua Paraiso Verde Estrada do Jatobá Rua Francisco Machado

RELAÇÃO DOS ASSENTAMENTOS PRECÁRIOS DO TERRITÓRIO



ESCALA 1:26000

Iplanfor, 2018

LINHAS DE TRANSPORTE PÚBLICO DOS GRUPOS DE BAIRROS

FORTALEZA 2040

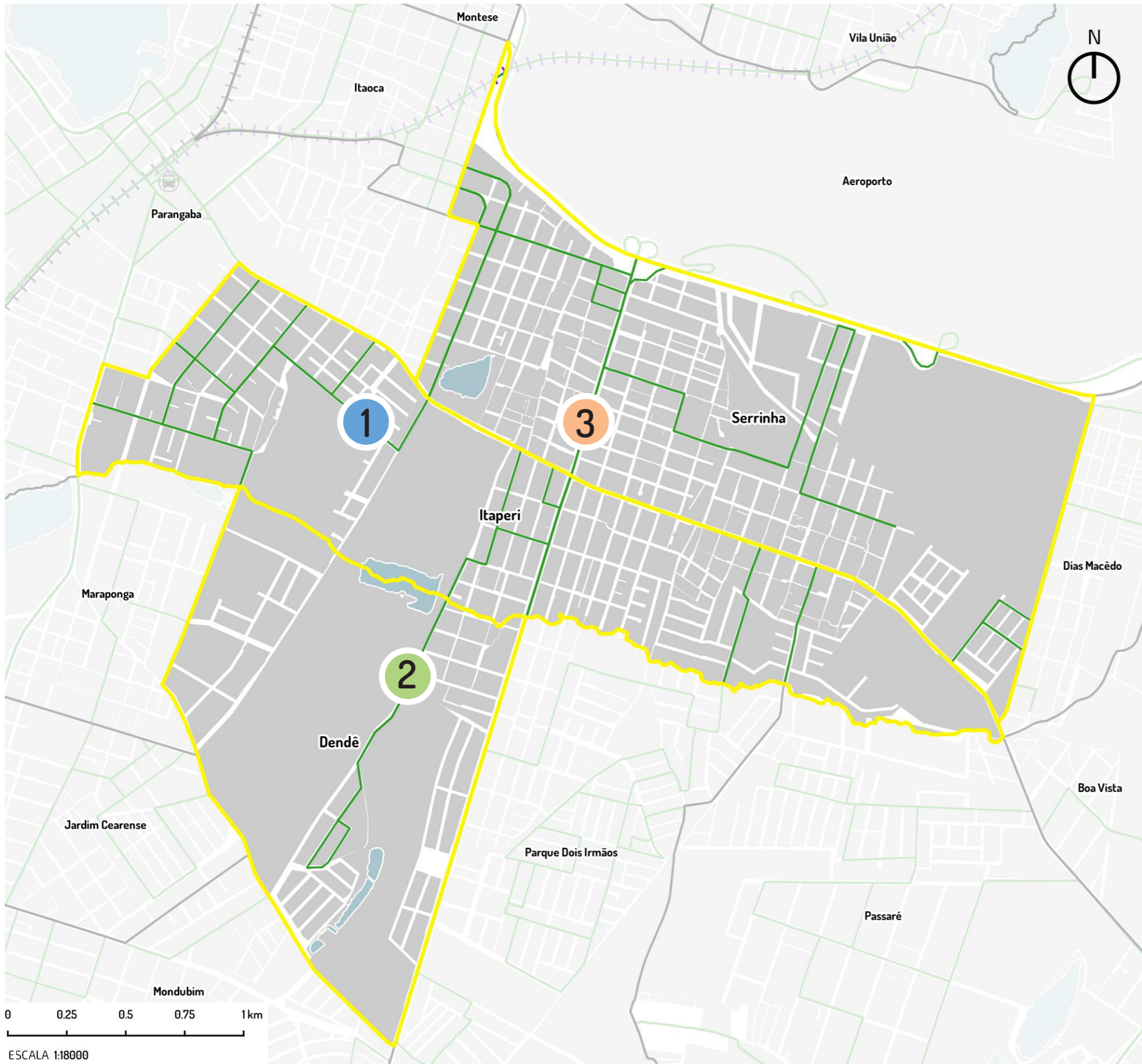

ESCALA 1:18000
PROJEÇÃO UTM 24S - DATUM: SIRGAS 2000

Rua Suécia	
Código da Linha	Nome da Linha

- 87 Expresso/Siqueira/Papicu
- 340 Cj Itapery

Rua Américo Vesúcio	
Código da Linha	Nome da Linha

- 344 Vila Betânia/Parangaba

Av. Bernardo Manoel	
Código da Linha	Nome da Linha

- 28 José Walter/Centro (STPC)
- 66 Parangaba/Papicu/Aeroporto
- 315 Messejana/Parangaba
- 340 Cj Itapery
- 344 Vila Betânia/Parangaba
- 405 Parque Dois Irmãos/Expedicionários
- 406 Planalto Ayrton Senna/Expedicionários
- 407 Cj José Walter/Expedicionários
- 456 Planalto Ayrton Senna/Parangaba
- 466 Arvoredo/Parangaba

— Linhas de Ônibus
■ Quadras

REDE DE ÁGUA E ESGOTO DOS GRUPOS DE BAIRROS

FORTALEZA 2040

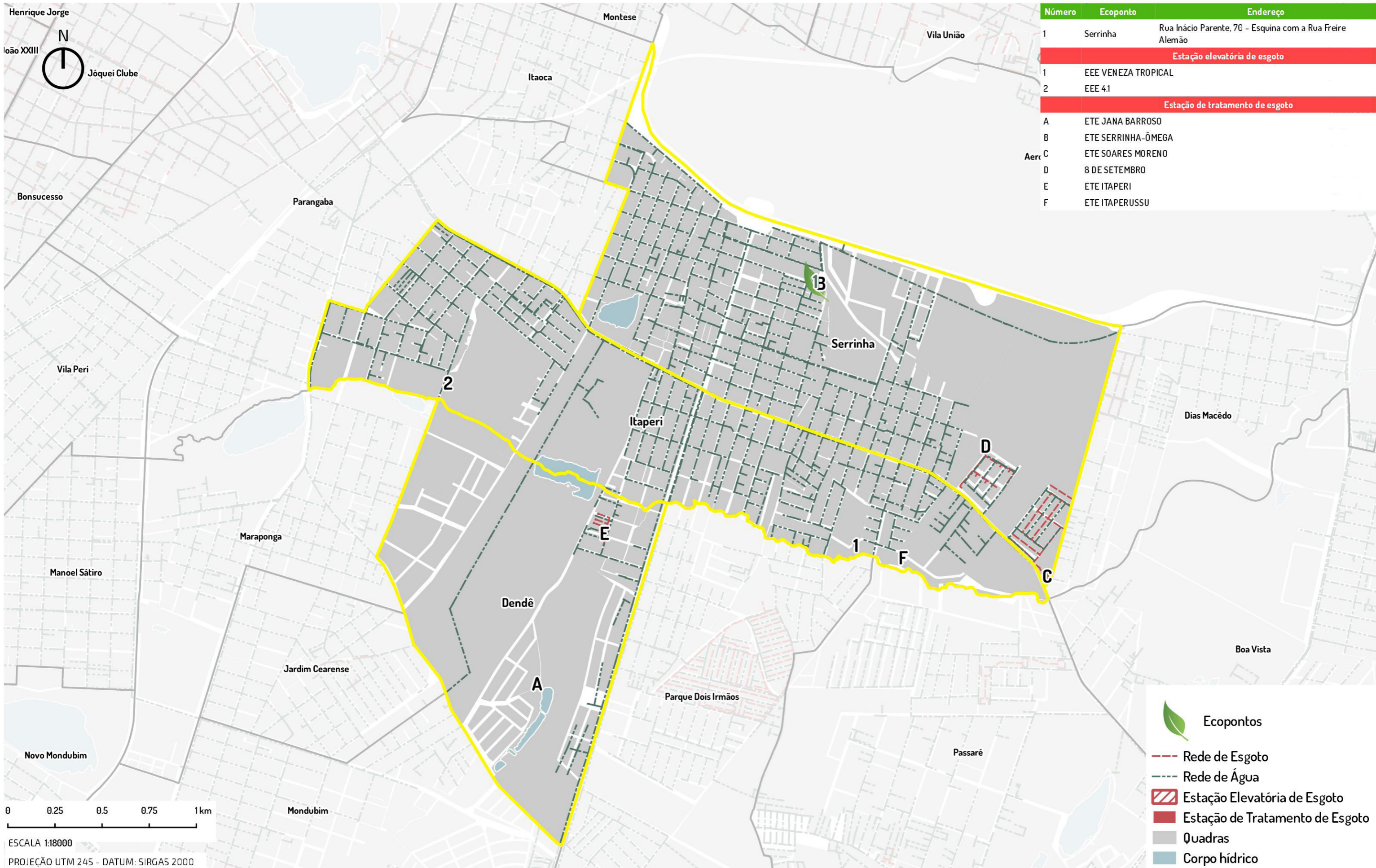



Número	Ecoponto	Endereço
1	Serrinha	Rua Inácio Parente, 70 - Esquina com a Rua Freire Alemão
Estação elevatória de esgoto		
1	EEE VENEZA TROPICAL	
2	EEE 4.1	
Estação de tratamento de esgoto		
A	ETE JANA BARROSO	
B	ETE SERRINHA-ÔMEGA	
Aerc	ETE SOARES MORENO	
D	8 DE SETEMBRO	
E	ETE ITAPERI	
F	ETE ITAPERUSSU	

PRAÇAS E VAZIOS URBANOS DOS GRUPOS DE BAIRROS

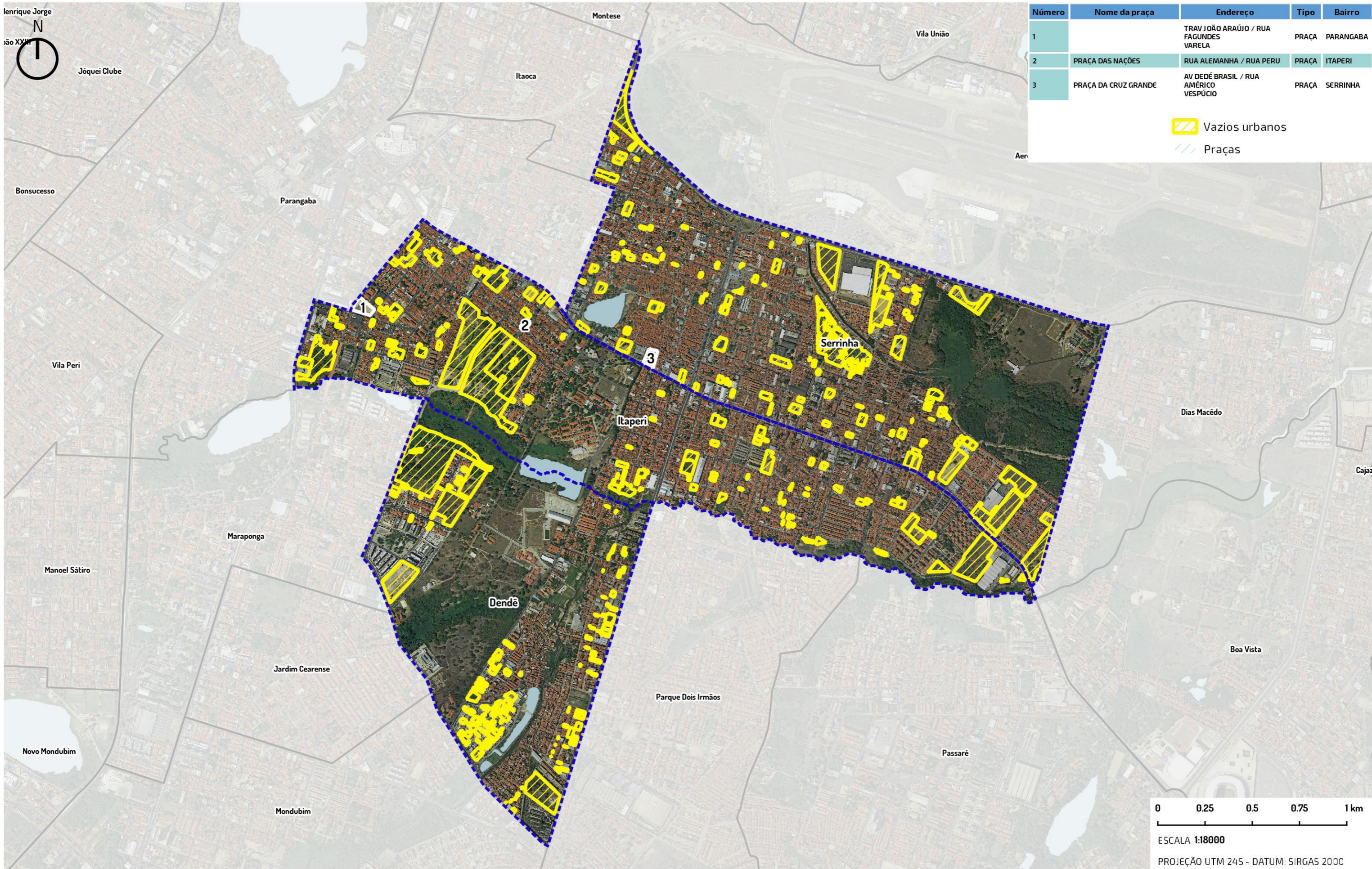
FORTALEZA 2040



Número	Nome da praça	Endereço	Tipo	Bairro
1		TRAV JOÃO ARAÚJO / RUA FAGUNDES VARELA	PRAÇA	PARANGABA
2	PRAÇA DAS NAÇÕES	RUA ALEMANHA / RUA PERU	PRAÇA	ITAPERI
3	PRAÇA DA CRUZ GRANDE	AV DEDÉ BRASIL / RUA AMÉRICO VESPÚCIO	PRAÇA	SERRINHA

 Vazios urbanos
 Praças

0 0.25 0.5 0.75 1 km
 ESCALA 1:18000
 PROJEÇÃO UTM 24S - DATUM: SIRGAS 2000

AÇÕES DE MOBILIDADE URBANA EXECUTADAS E PREVISTAS NO TERRITÓRIO

FORTALEZA 2040



- - - Ciclofaixa
- Trecho Benjamin Brasil
- Ciclovias
- Trecho Sen. Carlos Jereissati
- Trecho Bernardo Manuel
- Trecho Godofredo Maciel
- Trecho Carlos Juçaba
- Binários Existentes e previstos
- José Meneleu (Maraponga)
- ⊢⊢ Metrô Sul
- ⊢⊢ VLT
- ▒ Quadras
- Corpo hídrico

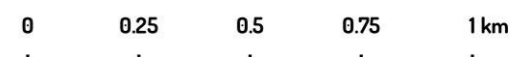

ESCALA 1:17000
PROJEÇÃO UTM 24S - DATUM: SIRGAS 2000

4 - AÇÕES PROPOSTAS PELO FORTALEZA 2040

0 Equidade territorial, social e econômica

- Regulamentação e elaboração dos PIRF das Zeis
- Melhoria Habitacional das unidades situadas nos assentamentos precários urbanizados ou que serão alvo de urbanização
- Legitimação de posse dos imóveis localizados em assentamentos precários consolidados
- Promoção da regularização fundiária plena em assentamentos precários consolidáveis sem reassentamento
- Legitimação de posse dos imóveis localizados em assentamentos precários consolidados
- Promoção da regularização fundiária plena em assentamentos precários consolidáveis sem reassentamento
- Legitimação de posse dos imóveis localizados em assentamentos precários consolidados
- Promoção da regularização fundiária plena em assentamentos precários consolidáveis sem reassentamento
- Criação de Núcleos de Mediação de Conflitos em todos os bairros da capital.
- Ampliação dos Conselhos Comunitários de Defesa Social (CCDS) para todos os bairros da capital cearense, visando ao controle social da qualidade dos serviços na área de Segurança Pública e contribuir para a mediação de conflitos
- Apoio às ações de comercialização (feiras, eventos, rodada de negócios etc.).
- Criação de empreendimentos produtivos de coleta e reciclagem de materiais recicláveis.
- Apoio à criação de empreendimentos autogestionários de produção, comercialização e consumo sustentáveis.
- Promoção do acesso a mercados (realização de feiras, rodada de negócios e ações de marketing).
- Estímulo à formalização de pequenos negócios.
- Promoção de capacitação técnica e gerencial aos pequenos produtores de artesanato

1

Cidade conectada, acessível e justa

O Plano Mestre Urbanístico no Fortaleza 2040 propõe, na área do território: Corredor de Urbanização No. 12



ESCALA 1:26000



Ipiantor, 2018

2

Vida comunitária, acolhimento e bem estar

- Implantação de brinquedotecas.
- Academias ao ar livre.
- Construção de cachorródromos.
- Mapeamento, monitoramento e apoio às atividades de esporte lazer oferecidas gratuitamente às comunidades.
- Implantação de espaços para a interação de crianças e adolescentes (praças, parques infantis, quadras, espaços culturais, multifuncionais).
- Articulação, fomento e fiscalização de parcerias entre a prefeitura e iniciativa privada para implementação da Lei da Aprendizagem (inclusão no mundo do trabalho).
- Implantação de berçários nos Centros de Educação Infantil.
- Construção de Praças da Juventude com conselhos de gestão.
- Criação de bibliotecas comunitárias por meio de editais.
- Calendário anual de eventos para idosos.

3

Desenvolvimento da cultura e do conhecimento

- Implantação de Ambientes Científico-Tecnológicos criativos e lúdicos de Aprendizagem nas instituições educacionais municipais, privilegiando o laboratório e a experimentação.
- Garantia de condições satisfatórias na infraestrutura de 100% das instituições educacionais e aquisição de equipamentos, materiais de apoio, recursos pedagógicos e livros para as bibliotecas, necessários ao eficiente funcionamento do parque escolar.
- Ampliação do atendimento em creches.
- Ampliação da rede física da educação infantil com a construção de 420 Centros de Educação Infantil (CEI).
- Adequação de 100% dos Centros de Educação Infantil garantindo a acessibilidade universal às crianças com deficiência.
- Criação e implantação em 100% das instituições educacionais de uma rede preventiva de proteção à criança, em parceria com as famílias, poder público e sociedade.
- Implantação de ambientes de interatividade com o uso de tecnologias em 100% nos Centros de Educação Infantil.
- Implantação de ateliê em 100% das instituições de Educação Infantil como ambientes em que as crianças possam se expressar utilizando-se das mais diversas linguagens.
- Ampliação da oferta de escolas de tempo integral para 100% da demanda manifesta de 6 a 14 anos.
- Ampliação do parque escolar da rede municipal de ensino de Fortaleza, com a construção de unidades escolares de ensino fundamental.
- Reforma geral e ampliação (para atendimento da demanda) de 100% das unidades escolares de ensino fundamental da rede municipal.
- Construção e reforma de espaços poliesportivos e multifuncionais para atividades esportivas, artísticas e culturais, conforme necessidade.
- Adequação arquitetônica de 100% das escolas de ensino fundamental garantindo acessibilidade às crianças com deficiência.
- Criação de ambiente de acolhimento para os filhos dos alunos em 100% das escolas de Educação de Jovens e Adultos - EJA.
- Fortalecimento do protagonismo infantojuvenil, com a criação de câmaras infantojuvenis e grêmios e/ou outras organizações estudantis.

- Implantação de distritos de Cultura.
- Dinamização de roteiros culturais.
- Fomento às tradições culturais das comunidades.
- Valorização do conhecimento sobre a memória dos bairros.
- Requalificação do entorno de imóveis de relevância cultural.
- Ampliação de qualificação de espaços públicos.
- Criação de polos culturais inteligentes.
- Ocupação de praças com ações de arte e cultura.
- Fomento às atividades culturais de jovens artistas.
- Agentes locais de inovação.
- Apoio à expansão de banda larga de internet.

4 Qualidade do meio ambiente e dos recursos naturais

- Supressão de espécies invasoras.
- Educação ambiental.
- Incentivo à permacultura, agroecologia e agricultura orgânica.
- Controle de zoonoses.
- Estímulo à adoção de praças.
- Criação de linhas de transporte não poluentes.
- Aproveitamento econômico dos resíduos sólidos.
- Redução de perdas no sistema de abastecimento de água.
- Universalização da cobertura do esgotamento sanitário e da coleta de resíduos sólidos.
- Incentivo à coleta seletiva.
- Eliminação dos pontos de lixo.
- Instalação de ecopontos.
- Ampliação da rede de drenagem.
- Despoluição e limpeza de espelhos d'água.

5 Dinamização econômica e inclusão produtiva

- TIC.
- Agricultura Urbana.

6 Governança municipal

- Implantação dos Fóruns Territoriais.

5 - ALGUMAS DEMANDAS IDENTIFICADAS

Por ocasião do ciclo de planejamento participativo de 2018, foram levantadas as seguintes demandas da população para a ação do Poder Municipal:

Dendê

- Areninha Dendê.
- Construção de uma Praça em frente à igreja Santa Clara, na rua dos tamarindos.
- Construção de uma Creche escola no bairro Dendê na rua dos Bouganvilles esquina com rua Betel

Itaperi

- Abertura da rua Oscar Benevides até a rua Dr. Raimundo Maia no Itaperi

Serrinha

- Transformar a escola Maria de Carvalho Martins em tempo integral situada na avenida Silas Munguba com Rua Girassol Bairro Serrinha
- Construção de um parquinho ao lado do campo real localizado na rua 05 entre a rua 06 do Conjunto Mirassol I
- Desejo que seja implantado uma linha de ônibus no conjunto Veneza Tropical direto para o centro da cidade e aumentando um número de ônibus
- Construção de um posto de saúde situado na rua 06 entre a rua 02 do Conjunto Mirassol bairro serrinha.

ANEXOS

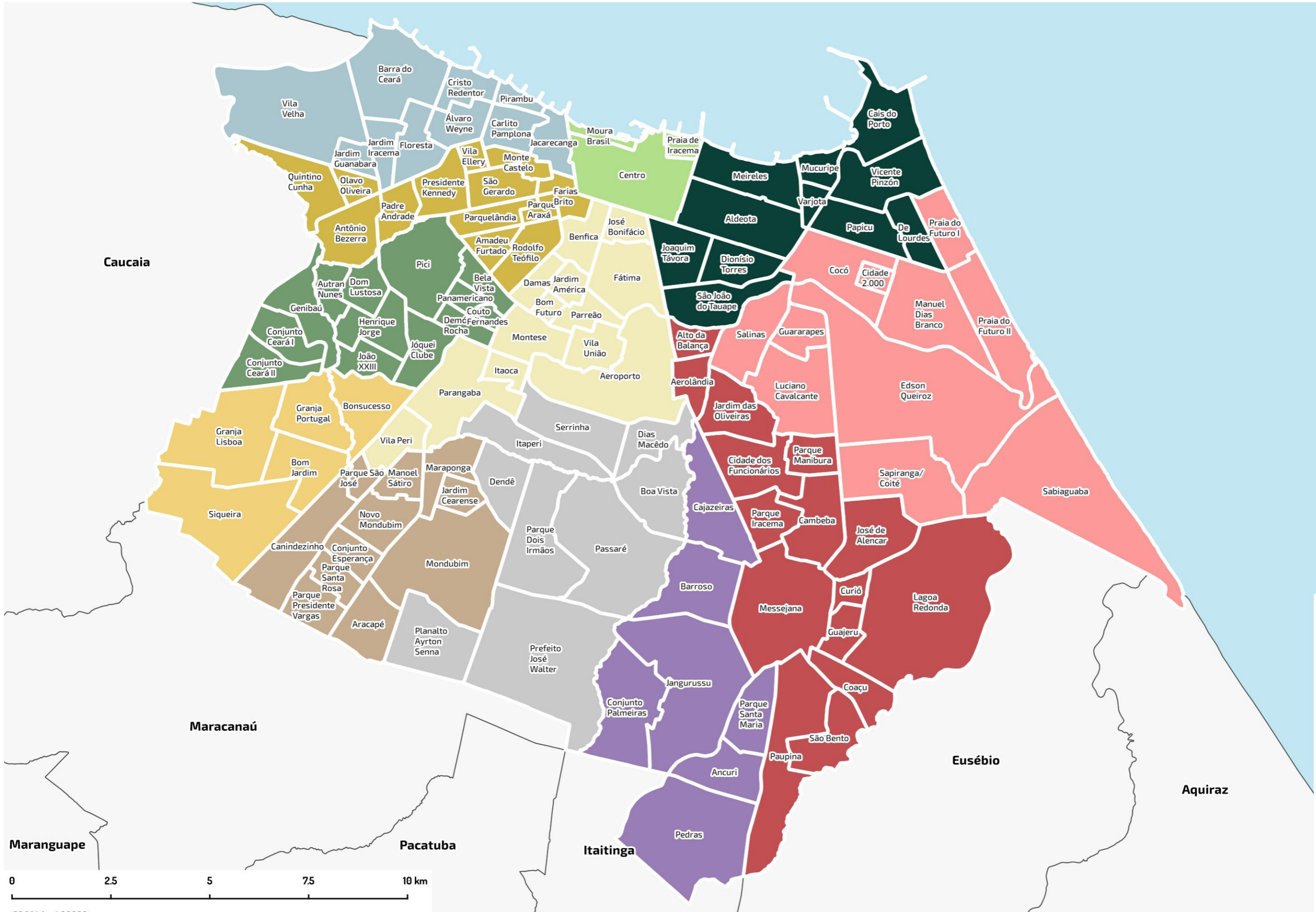

Legenda

- SR 1
- SR 2
- SR 3
- SR 4
- SR 5
- SR 6
- SR 7
- SR 8
- SR 9
- SR 10
- SR 11
- SR 12

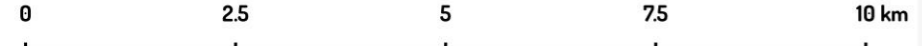

ESCALA 1:90000
PROJEÇÃO UTM 24S - DATUM: SIRGAS 2000

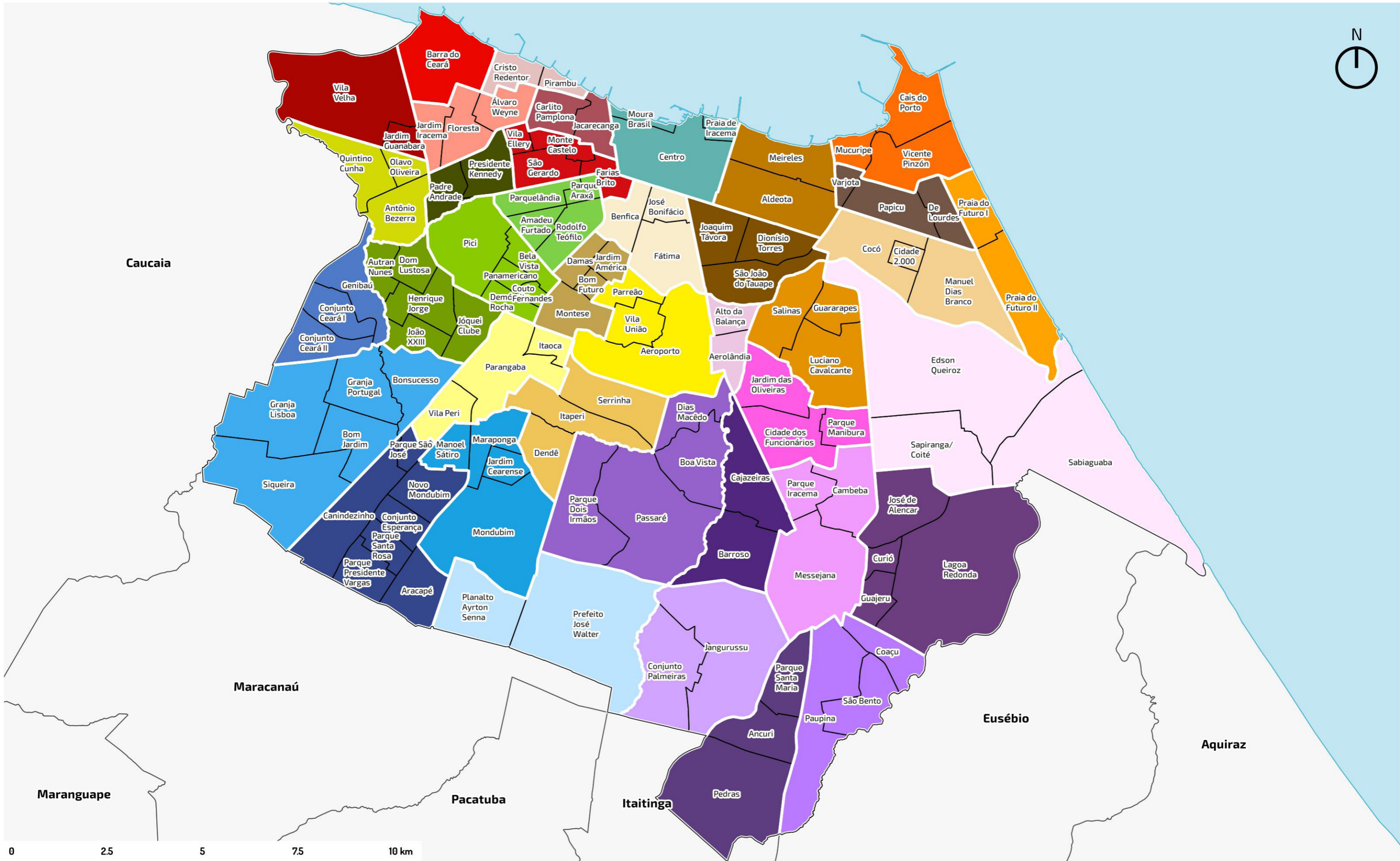



**Prefeitura de
Fortaleza**
Instituto de Planejamento
de Fortaleza