

IPLANFOR Fortaleza 2040

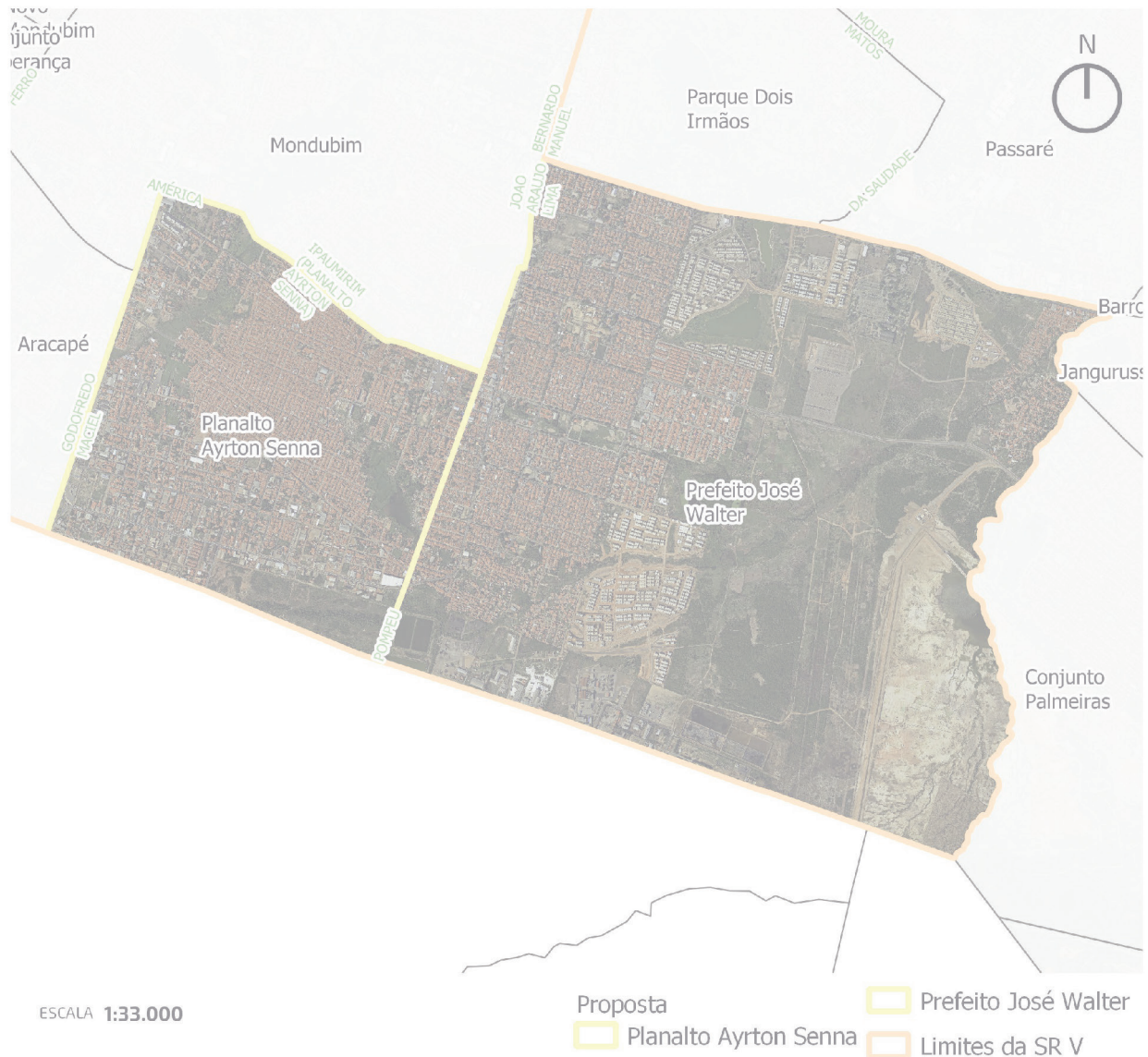

Território

PREFEITO JOSÉ WALTER PLANALTO AYRTON SENNA

Apresentação

Este caderno reúne informações sobre um dos territórios que compõem a cidade de Fortaleza. Ele deverá servir, entre outras utilidades, para auxiliar na elaboração de uma Agenda para o desenvolvimento sustentável deste território.

Isso faz parte do que foi proposto pelo Plano Fortaleza 2040 para contribuir na transformação de Fortaleza em uma cidade mais acolhedora, justa e com oportunidades para todos os seus moradores.

De acordo com este Plano, cada território da Cidade deverá elaborar, de maneira compartilhada entre as suas comunidades e o poder público, e acompanhar a implementação de agendas territoriais que permitam executar as ações propostas pelo Fortaleza 2040.

Para isso, foi realizada uma consulta, durante o ano de 2018, objetivando identificar os territórios existentes. Atualizou-se, assim, um total de 39 territórios, para os quais se propõe o funcionamento permanente de um Fórum que aproxime as comunidades do poder público municipal em um permanente diálogo, fortalecendo, desse modo, a governança territorial em Fortaleza.

Por agendas territoriais considera-se um conjunto de estratégias voltadas para o desenvolvimento de cada território, pactuadas entre as comunidades e o poder público, reunindo ações de curto, médio e longo prazo.

A sua elaboração nasce de uma análise da atual situação do território, apropriando-se das informações disponibilizadas pelo setor público (o que já existe e o que se planeja para o território), e avaliando as suficiências e as carências de modo a identificar as ações prioritárias para o desenvolvimento territorial.

Este trabalho está sendo realizado pela Prefeitura de Fortaleza, desenvolvido pelas atuais Secretarias Regionais, apoiado pela Coordenadoria Especial de Participação Social (Ceps) e articulado pelo Instituto de Planejamento de Fortaleza (Iplanfor).

PREFEITO JOSÉ WALTER – PLANALTO AYRTON SENNA ALGUMAS INFORMAÇÕES SOBRE O TERRITÓRIO

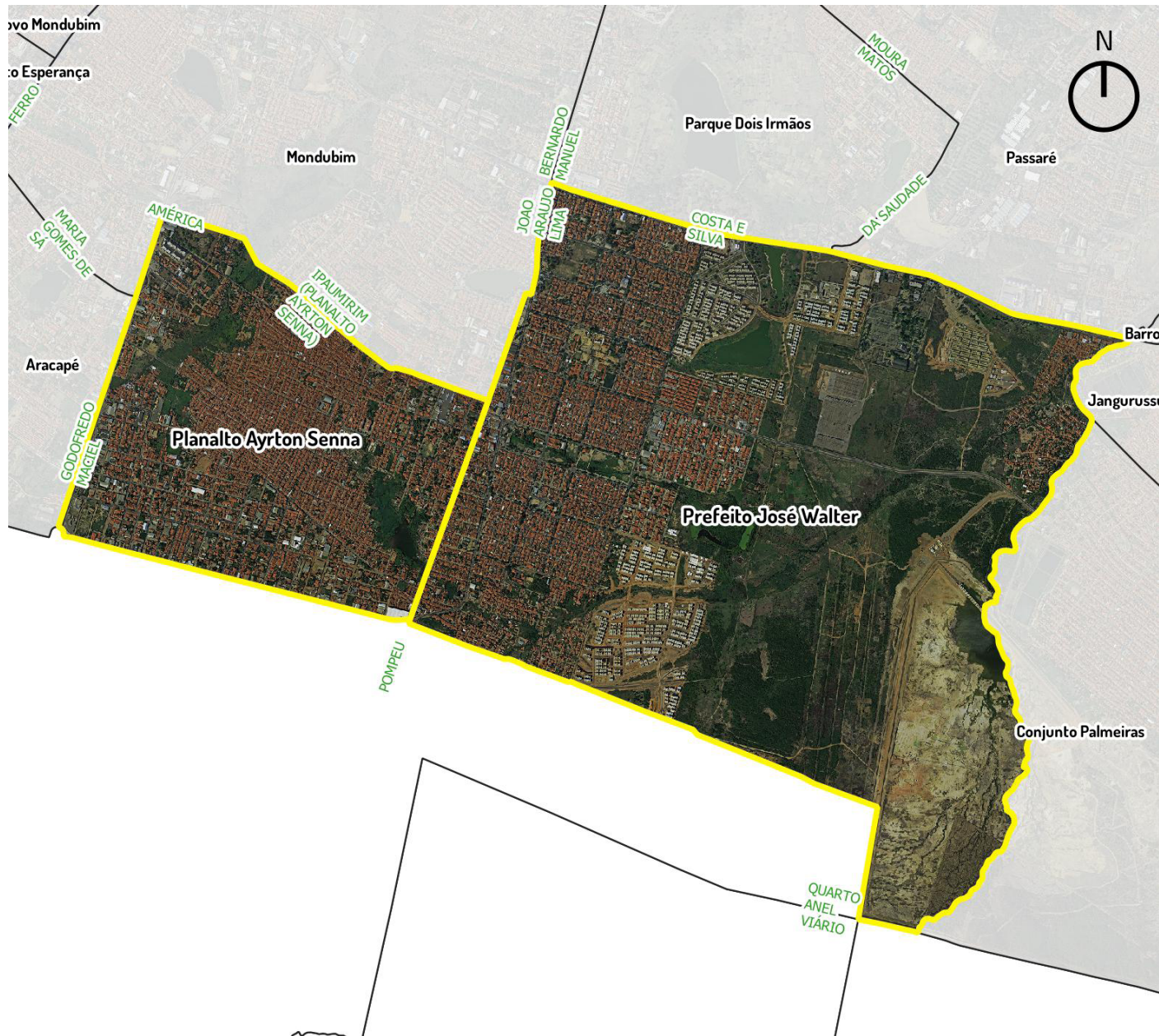

ESCALA 1:33000

 Limites de bairros

Iplanfor, 2018

1 - ASPECTOS DEMOGRÁFICOS

O Território formado pelos Prefeito José Walter e Planalto Ayrton Sena possui os seguintes indicadores demográficos:

ASPECTOS DEMOGRÁFICOS	Prefeito Jose Walter	Planalto Ayrton Sena	Total
Domicílios Particulares Permanentes	10.373	12.391	22.764
População Residente	33.427	39.446	72.873
População Homens	15.401	19.277	34.678
População Mulheres	18.026	20.169	38.195
Razão de Dependência Jovens	30.2%	41.3%	-
Razão de Dependência Idosos	13.1%	5.6%	-
Razão de Dependência Total	43.3%	46.8%	-
Índice de Envelhecimento	43.5%	13.5%	-
Razão de Masculino x Feminino	85.4%	95.6%	-
Razão Crianças-Mulheres	25%	30.3%	-
Média de moradores por Domicílios	3.4	3.6	-
Proporção de domicílios ocupados	94.1%	89.4%	-
Proporção de domicílios não ocupados	5.9%	10.6%	-

2 - EQUIPAMENTOS PÚBLICOS MUNICIPAIS EXISTENTES

No território estão situados os equipamentos públicos municipais descritos na tabela abaixo.

Um primeiro exercício do Fórum poderá ser uma avaliação do estágio atual do seu funcionamento – se está funcionando de forma satisfatória ou não. Em caso de resposta negativa, poderia ser feita uma breve avaliação de quais as causas disso.

Prefeito José Walter

EQUIPAMENTO	ENDEREÇO
Praça	Rua 2 / Av N
Anexo	Rua 63, 20
Área verde	Rua 62 / AV. J
Areninha	Rua 69, S/N
Areninha Prefeito José Walter	D / 69
CEJA Jose Walter	Avenida I, 1101
Centro de Cidadania e Direitos Humanos - CCDHS	Rua 69, S/N 2ª etapa
Centro de Educação Infantil	Rua D, S/N (lot. Parque Montenegro II)
Centro de Educação Infantil	Av. J, 1488
Centro de Educação Infantil	Rua 41, S/N
Centro de Referência da Assistência Social - CRAS	Rua n, 515 Parque Monte Negro II
Creche conveniada	Av. E, 635
Creche conveniada amanhecer feliz	Av. K, 50
EEEP Professor Onelio Porto	Avenida E, 471
EEFM Polivalente Modelo de Fortaleza	Av. A, 482
EEM Professor Otavio Terceiro de Farias	Av. C, 435
Escola de tempo parcial	Rua 45, S/N

Escola de tempo parcial	Rua 83, 181
Escola de tempo parcial	AV. D, 380 (2ª ETAPA)
Escola de tempo parcial	Rua 65, 250
Escola de tempo parcial	Av. C, S/N
Escola de tempo parcial	Rua Poeta Mário Linhares, 561
Escola de tempo parcial Ari de Sá Cavalcante	Av. H, 430
Escola de tipo integral	Av. L, S/N
Hospital Distrital Gonzaga Mota José Walter (HDG-MJW)	Av. D, 440 - Prefeito José Walter
Largos/Jardins	Av. A / Av. M
Largos/Jardins	Rua 62 / Av. L
Praça	Rua 62 / Av. J
Praça	Rua 6 / Rua 9
Praça Mal Emílio Luiz Mallet	Rua 28 / Av. L
UAPS José Walter	Av. José de Araújo Lima, 1631

Planalto Ayrton Sena

EQUIPAMENTO	ENDEREÇO
Areninha	Rua Maranguape com Rua João Victor, S/N
Areninha Planalto Ayrton Senna	Juventude / 1
Centro de Educação Infantil	Rua Francisca Maria da Conceição, 241
Centro de Educação Infantil	Rua Antônio Pereira, 1495
Creche conveniada criança esperança 2	Rua do Sol, 205
EEFM Deputado Joaci Pereira	Rua Professor Pedro Jorge, 830
Escola de tempo parcial	Rua Coronel de Queiroz, 750
Escola de tempo parcial	Rua do Campo, 25
Escola de tempo parcial	Rua Zuleica Pontes, 1260
Escola de tempo parcial	Rua Antônio Pereira, 1495
Escola de tempo parcial	RUA F, S/N
Escola de Tipo Integral Professor Edgar Linhares Lima	Rua Santa Rita, S/N
Liceu Estadual Professor Domingos Brasileiro	Rua Planaltina, S/N
UAPS Zélia Correia	Rua Antônio Pereira, 1495

EQUIPAMENTOS DOS GRUPOS DE BAIRROS

FORTALEZA 2040

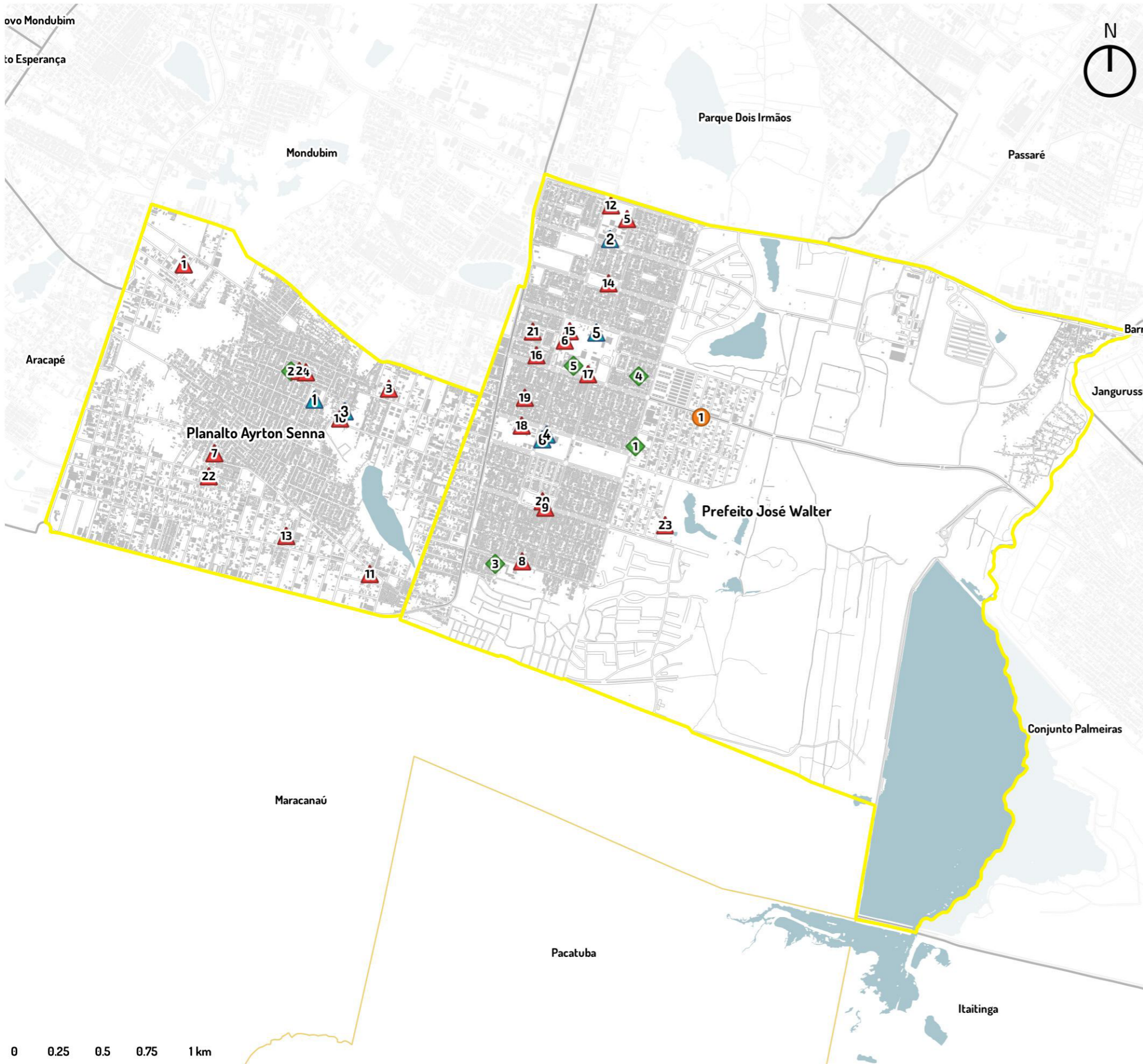

Equipamento	Número	Nome da Escola	Endereço	Bairro
Escola Estadual	1	LICEU ESTADUAL PROFESSOR DOMINGOS BRASILEIRO	RUA PLANALTINA, S/N	PLANALTO AYRTON SENNA
	2	EEFM POLIVALENTE MODELO DE FORTALEZA	AV A, 482	PREFEITO JOSÉ WALTER
	3	EEFM DEPUTADO JOACI PEREIRA	RUA PROFESSOR PEDRO JORGE, 830	PLANALTO AYRTON SENNA
	4	EEEP PROFESSOR ONELIO PORTO	AVENIDA E, 471	PREFEITO JOSÉ WALTER
	5	EEM PROFESSOR OTAVIO TERCEIRO DE FARIAS	AV. C, 435	PREFEITO JOSÉ WALTER
	6	CEJA JOSE WALTER	AVENIDA L, 1101	PREFEITO JOSÉ WALTER

Equipamento	Número	Nome da Escola	Endereço	Bairro
Escola Municipal	1	PROFESSORA IRENE DE SOUZA PEREIRA	RUA F, S/N	PLANALTO AYRTON SENNA
	2	MARIA ZÉLIA CORREIA DE SOUZA	RUA ANTÔNIO PEREIRA, 14 95	PLANALTO AYRTON SENNA
	3	GEÍSA FIRMO GONÇALVES	RUA ZULEICA PONTES, 1260	PLANALTO AYRTON SENNA
	4	MARIA ZÉLIA CORREIA DE SOUZA	RUA ANTÔNIO PEREIRA, 14 95	PLANALTO AYRTON SENNA
	5	AMANHECER FELIZ	AV. K, 50	PREFEITO JOSÉ WALTER
	6	RACHEL DE QUEIROZ	RUA 41, S/N	PREFEITO JOSÉ WALTER
	7	ADALBERTO STUDART FILHO	RUA DO CAMPO, 25	PLANALTO AYRTON SENNA
	8	ARI DE SÁ CAVALCANTE	AV. H, 430	PREFEITO JOSÉ WALTER
	9	ROGACIANO LEITE	AV. J, 1488	PREFEITO JOSÉ WALTER
	10	TEREZA D'ANA	RUA CORONEL DE QUEIROZ, 750	PLANALTO AYRTON SENNA
	11	ARI DE SÁ CAVALCANTE	RUA FRANCISCA MARIA DA CONCEIÇÃO, 241	PLANALTO AYRTON SENNA
	12	FRANCISCO NUNES CAVALCANTE	RUA POETA MÁRIO LINHARES, 561	PREFEITO JOSÉ WALTER
	13	PROFESSOR EDGAR LINHARES LIMA	RUA SANTA RITA, S/N	PLANALTO AYRTON SENNA
	14	DIOGO VITAL DE SIQUEIRA	AV. L, S/N	PREFEITO JOSÉ WALTER
	15	RACHEL DE QUEIROZ	AV. C, S/N	PREFEITO JOSÉ WALTER
	16	PROFESSORA VÂNIA MARIA NEVES FACÓ BARROS	RUA 65, 250	PREFEITO JOSÉ WALTER
	17	MINHA VIDA MEUS AMORES	AV. D, 380 (2ª ETAPA)	PREFEITO JOSÉ WALTER
	18	VÓ ESTEFÂNIA	AV. E, 635	PREFEITO JOSÉ WALTER
	19	MONTEIRO LOBATO	RUA 83, 181	PREFEITO JOSÉ WALTER
	20	ROGACIANO LEITE	RUA 45, S/N	PREFEITO JOSÉ WALTER
	21	PROFESSORA VÂNIA MARIA NEVES FACÓ BARROS UNID II	RUA 63, 20	PREFEITO JOSÉ WALTER
	22	CRIANÇA ESPERANÇA 2	RUA DO SOL, 205	PLANALTO AYRTON SENNA
	23	PEDRO BOCA RICA	RUA D, S/N (LOT. PARQUE MONTENEGRO II)	PREFEITO JOSÉ WALTER

Equipamento	Número	Nome	Endereço	Bairro
Equip. de Saúde	1	SARAH CENTRO DE REABILITACAO SARAH	AV P JUSCELINO KUBITSCHKE	PASSARE
	2	MARIA ZELIA CORREIA DE SOUZA	RUA ANTONIO PEREIRA, 1495	PLANALTO AYRTON SENNA
	3	JOSE WALTER	AVENIDA JOS? DE ARA?JO LIMA, 1631	PREFEITO JOSÉ WALTER
	4	ABCR JOSE WALTER	RUA 48 2 ETAPA	JOSE WALTER
	5	HOSPITAL DISTRITAL GONZAGA MOTA JOSE WALTER	AV D, 440	JOSE WALTER

Equipamento	Número	Tipo	Endereço	Bairro
	1	CENTRO DE REFERENCIA DA ASSISTENCIA SOCIAL - CRAS	RUA N, 515	Prefeito José Walter

- ▲ Escolas Estaduais
- ◆ Equipamentos de Saúde
- ▲ Escolas Municipais
- Equipamento de Assistência Social

0 0.25 0.5 0.75 1 km

ESCALA 1:24000

PROJEÇÃO UTM 24S - DATUM: SIRGAS 2000

3 - ASSENTAMENTOS PRECÁRIOS EXISTENTES NO TERRITÓRIO

Assentamentos precários são aqueles classificados pelo IBGE como aglomerados constituídos por 51 ou mais unidades habitacionais caracterizadas pela ausência do título de propriedade e que tenham pelo menos uma das características a seguir: irregularidade das vias de circulação e do tamanho e forma dos lotes e/ou carência de serviços públicos essenciais (como coleta de lixo, rede de esgoto, rede de água, energia elétrica e iluminação pública).

RELAÇÃO DOS ASSENTAMENTOS PRECÁRIOS DO TERRITÓRIO

Prefeito José Walter

- Comunidade Unidos para lutar pela Paz - Rua nova

Planalto Ayrton Sena

- Ipaumirim - Zuleide Pontes - Conjunto Ipaumirim - Lagoa Azul - Comunidade Lago Azul - Rua Marajá - Rua Santo Amaro - Rua Aurora - Pantanal

MAPA DOS ASSENTAMENTOS PRECÁRIOS NO TERRITÓRIO



ESCALA 1:33000



Iplanfor, 2018

LINHAS DE TRANSPORTE PÚBLICO DOS GRUPOS DE BAIRROS

FORTALEZA 2040

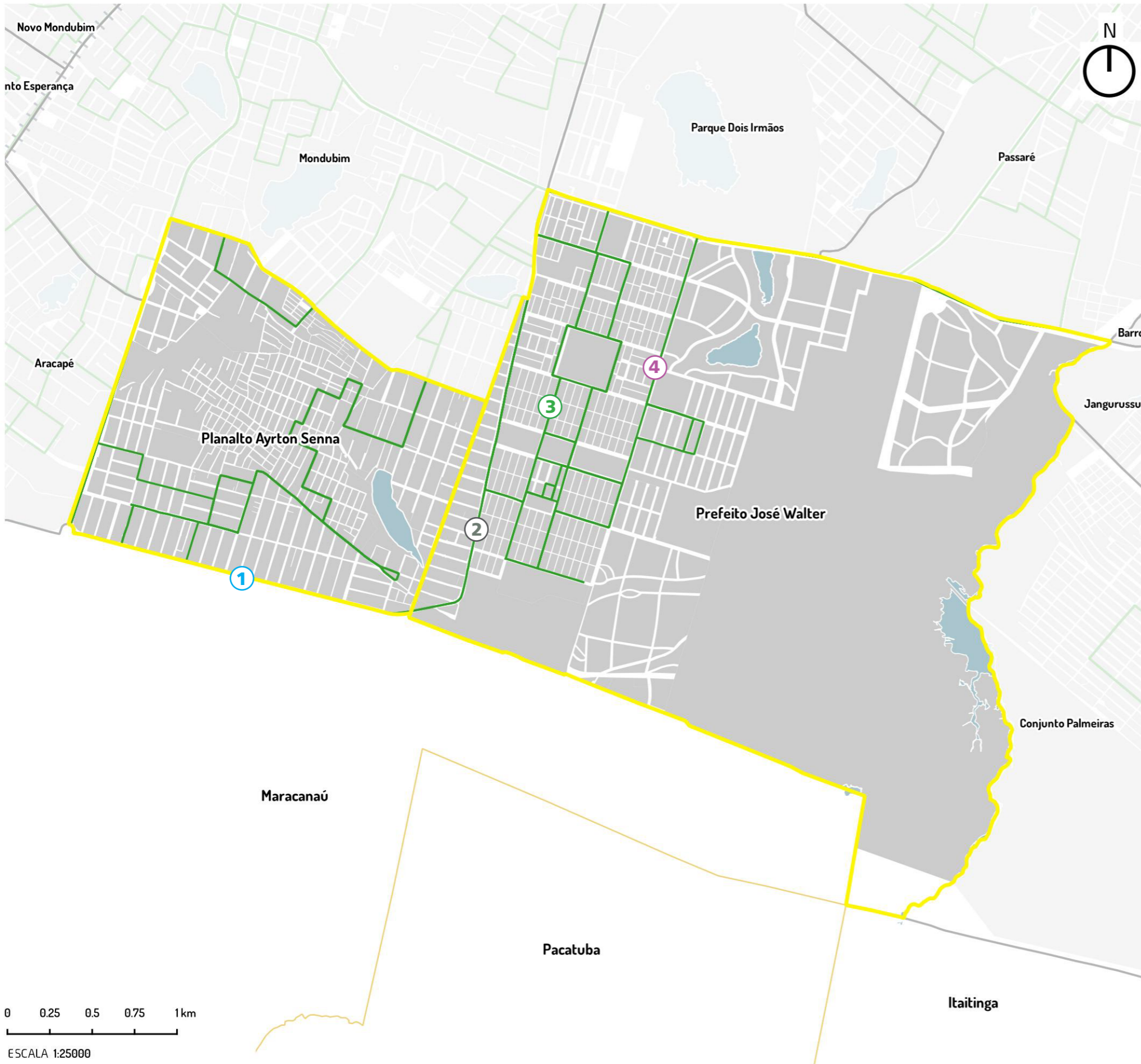

LINHAS DAS PRINCIPAIS RUAS E AVENIDAS

Av. dos Marinheiros	
Código da Linha	Nome da Linha

16	Circular 01
17	Circular 02
317	Cidade Nova/Parangaba
371	Cidade Nova

Av. João Araújo Lima	
Código da Linha	Nome da Linha

317	Cidade Nova/Parangaba
-----	-----------------------

Av. L	
Código da Linha	Nome da Linha

28	José Walter/Centro (STPC)
347	Cj José Walter/Parangaba/Av. L
377	Cj José Walter/Parangaba/Av. J
407	Cj José Walter/Expedicionários

Av. I	
Código da Linha	Nome da Linha

28	José Walter/Centro (STPC)
605	Cj José Walter/Br 116/Av. I

0 0.25 0.5 0.75 1km

ESCALA 1:25000

PROJEÇÃO UTM 24S - DATUM: SIRGAS 2000





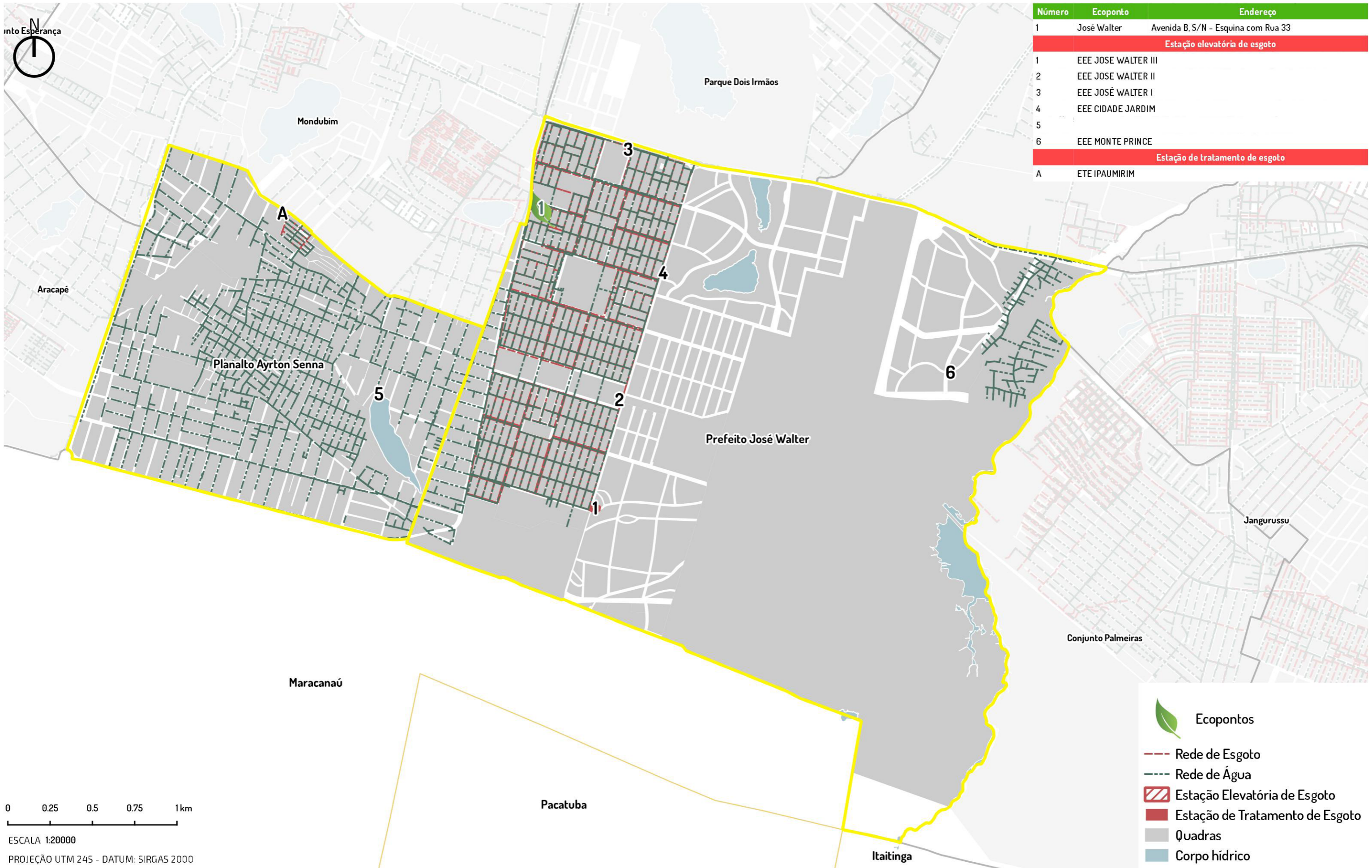

— Linha de Transporte Público
 ■ Quadras

REDE DE ÁGUA E ESGOTO DOS GRUPOS DE BAIRROS

FORTALEZA 2040



Número	Ecoponto	Endereço
1	José Walter	Avenida B. S/N - Esquina com Rua 33
Estação elevatória de esgoto		
1	EEE JOSE WALTER III	
2	EEE JOSE WALTER II	
3	EEE JOSÉ WALTER I	
4	EEE CIDADE JARDIM	
5		
6	EEE MONTE PRINCE	
Estação de tratamento de esgoto		
A	ETE IPAUMIRIM	



-  Ecopontos
-  Rede de Esgoto
-  Rede de Água
-  Estação Elevatória de Esgoto
-  Estação de Tratamento de Esgoto
-  Quadras
-  Corpo hídrico

PRAÇAS E VAZIOS URBANOS DOS GRUPOS DE BAIRROS

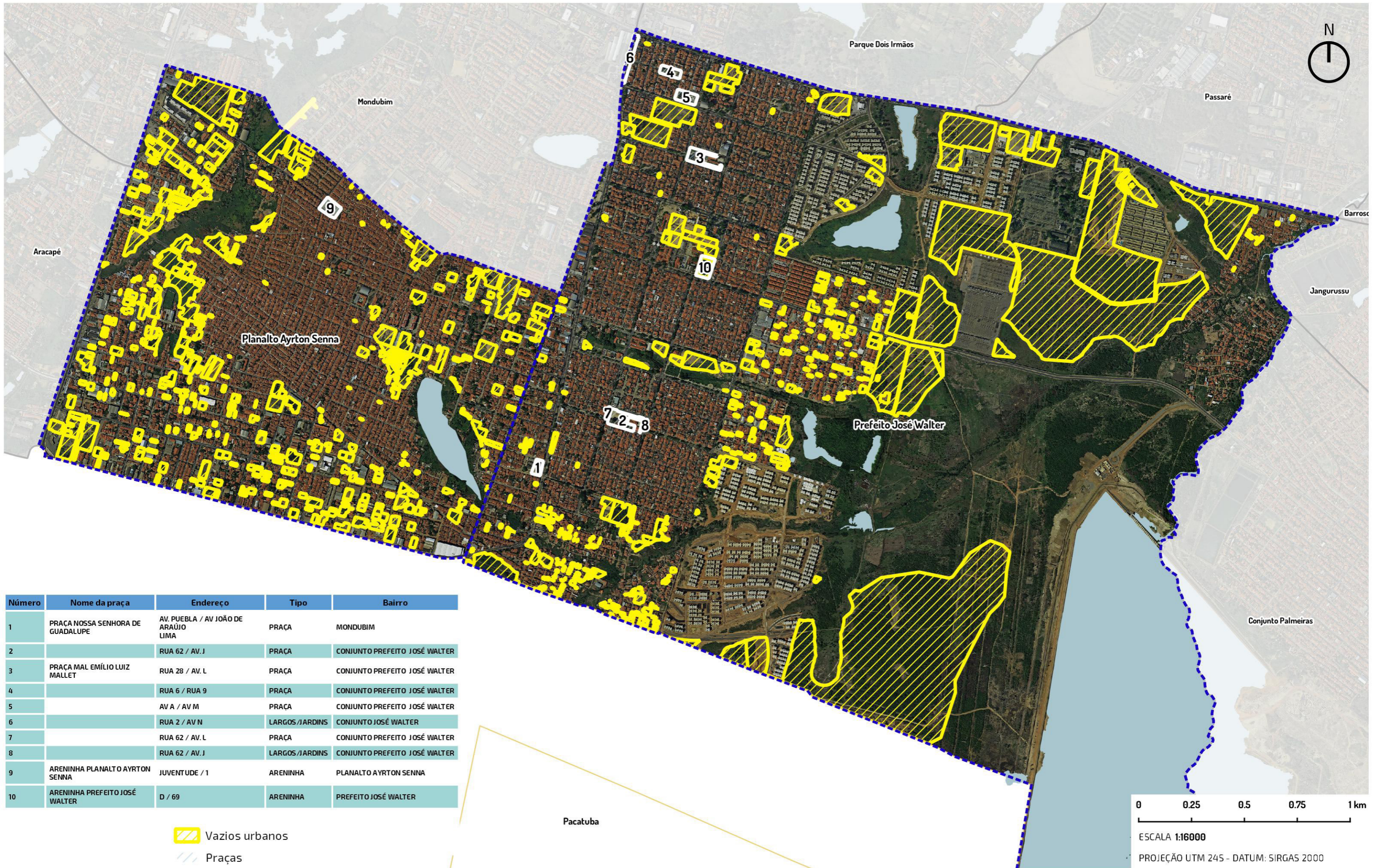
FORTALEZA 2040



Número	Nome da praça	Endereço	Tipo	Bairro
1	PRAÇA NOSSA SENHORA DE GUADALUPE	AV. PUEBLA / AV JOÃO DE ARAÚJO LIMA	PRAÇA	MONDUBIM
2		RUA 62 / AV. J	PRAÇA	CONJUNTO PREFEITO JOSÉ WALTER
3	PRAÇA MAL EMÍLIO LUIZ MALLETT	RUA 28 / AV. L	PRAÇA	CONJUNTO PREFEITO JOSÉ WALTER
4		RUA 6 / RUA 9	PRAÇA	CONJUNTO PREFEITO JOSÉ WALTER
5		AV. A / AV. M	PRAÇA	CONJUNTO PREFEITO JOSÉ WALTER
6		RUA 2 / AV. N	LARGOS/JARDINS	CONJUNTO JOSÉ WALTER
7		RUA 62 / AV. L	PRAÇA	CONJUNTO PREFEITO JOSÉ WALTER
8		RUA 62 / AV. J	LARGOS/JARDINS	CONJUNTO PREFEITO JOSÉ WALTER
9	ARENINHA PLANALTO AYRTON SENNA	JUVENTUDE / 1	ARENINHA	PLANALTO AYRTON SENNA
10	ARENINHA PREFEITO JOSÉ WALTER	D / 69	ARENINHA	PREFEITO JOSÉ WALTER

 Vazios urbanos
 Praças

0 0.25 0.5 0.75 1 km
 ESCALA 1:16000
 PROJEÇÃO UTM 24S - DATUM: SIRGAS 2000

AÇÕES DE MOBILIDADE URBANA EXECUTADAS E PREVISTAS NO TERRITÓRIO

FORTALEZA 2040



- Ciclovia
- Trecho Bernarndo Manuel
- Trecho Godofredo Maciel
- Trecho Pres. Costa e Silva
- Trecho Quarto Anel Viário
- Binários Existentes e previstos
- José Walter
- - - Ciclofaixas
- Trecho João Araújo Lima
- Trecho Pres. Juscelino Kubitschek
- Quadras
- Corpo hídrico

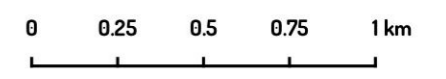

ESCALA 1:22000
PROJEÇÃO UTM 24S - DATUM: SIRGAS 2000

4 - AÇÕES PROPOSTAS PELO FORTALEZA 2040

0 Equidade territorial, social e econômica

- Regulamentação e elaboração dos PIRF das Zeis
- Melhoria Habitacional das unidades situadas nos assentamentos precários urbanizados ou que serão alvo de urbanização
- Legitimação de posse dos imóveis localizados em assentamentos precários consolidados
- Promoção da regularização fundiária plena em assentamentos precários consolidáveis sem reassentamento
- Legitimação de posse dos imóveis localizados em assentamentos precários consolidados
- Promoção da regularização fundiária plena em assentamentos precários consolidáveis sem reassentamento
- Legitimação de posse dos imóveis localizados em assentamentos precários consolidados
- Promoção da regularização fundiária plena em assentamentos precários consolidáveis sem reassentamento
- Criação de Núcleos de Mediação de Conflitos em todos os bairros da capital.
- Ampliação dos Conselhos Comunitários de Defesa Social (CCDS) para todos os bairros da capital cearense, visando ao controle social da qualidade dos serviços na área de Segurança Pública e contribuir para a mediação de conflitos
- Apoio às ações de comercialização (feiras, eventos, rodada de negócios etc.).
- Criação de empreendimentos produtivos de coleta e reciclagem de materiais recicláveis.
- Apoio à criação de empreendimentos autogestionários de produção, comercialização e consumo sustentáveis.
- Promoção do acesso a mercados (realização de feiras, rodada de negócios e ações de marketing).
- Estímulo à formalização de pequenos negócios.
- Promoção de capacitação técnica e gerencial aos pequenos produtores de artesanato

1

Cidade conectada, acessível e justa

O Plano Mestre Urbanístico do Fortaleza 2040 propõe, na área do território: **Corredores de Urbanização Nos. 6 e 13**

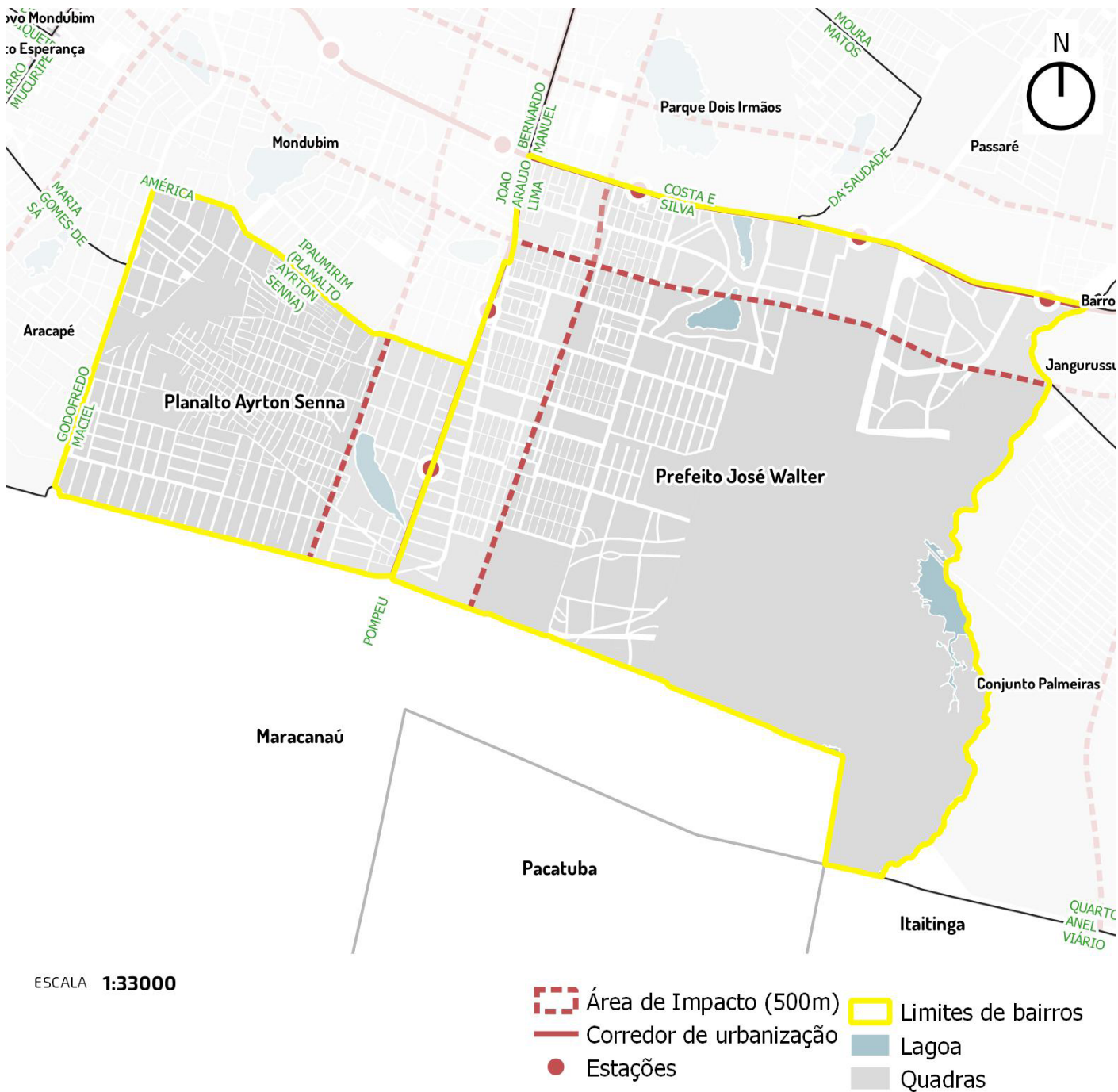

2

Vida comunitária, acolhimento e bem estar

- Implantação de brinquedotecas.
- Academias ao ar livre.
- Construção de cachorródromos.
- Mapeamento, monitoramento e apoio às atividades de esporte lazer oferecidas gratuitamente às comunidades.
- Implantação de espaços para a interação de crianças e adolescentes (praças, parques infantis, quadras, espaços culturais, multifuncionais).
- Articulação, fomento e fiscalização de parcerias entre a prefeitura e iniciativa privada para implementação da Lei da Aprendizagem (inclusão no mundo do trabalho).
- Implantação de berçários nos Centros de Educação Infantil.
- Construção de Praças da Juventude com conselhos de gestão.
- Criação de bibliotecas comunitárias por meio de editais.
- Calendário anual de eventos para idosos.

3

Desenvolvimento da cultura e do conhecimento

- Implantação de Ambientes Científico-Tecnológicos criativos e lúdicos de Aprendizagem nas instituições educacionais municipais, privilegiando o laboratório e a experimentação.
- Garantia de condições satisfatórias na infraestrutura de 100% das instituições educacionais e aquisição de equipamentos, materiais de apoio, recursos pedagógicos e livros para as bibliotecas, necessários ao eficiente funcionamento do parque escolar.
- Ampliação do atendimento em creches.
- Ampliação da rede física da educação infantil com a construção de 420 Centros de Educação Infantil (CEI).
- Adequação de 100% dos Centros de Educação Infantil garantindo a acessibilidade universal às crianças com deficiência.
- Criação e implantação em 100% das instituições educacionais de uma rede preventiva de proteção à criança, em parceria com as famílias, poder público e sociedade.
- Implantação de ambientes de interatividade com o uso de tecnologias em 100% nos Centros de Educação Infantil.
- Implantação de ateliê em 100% das instituições de Educação Infantil como ambientes em que as crianças possam se expressar utilizando-se das mais diversas linguagens.
- Ampliação da oferta de escolas de tempo integral para 100% da demanda manifesta de 6 a 14 anos.
- Ampliação do parque escolar da rede municipal de ensino de Fortaleza, com a construção de unidades escolares de ensino fundamental.
- Reforma geral e ampliação (para atendimento da demanda) de 100% das unidades escolares de ensino fundamental da rede municipal.
- Construção e reforma de espaços poliesportivos e multifuncionais para atividades esportivas, artísticas e culturais, conforme necessidade.
- Adequação arquitetônica de 100% das escolas de ensino fundamental garantindo acessibilidade às crianças com deficiência.
- Criação de ambiente de acolhimento para os filhos dos alunos em 100% das escolas de Educação de Jovens e Adultos - EJA.
- Fortalecimento do protagonismo infantojuvenil, com a criação de câmaras infantojuvenis e grêmios e/ou outras organizações estudantis.

- Implantação de distritos de Cultura.
- Dinamização de roteiros culturais.
- Fomento às tradições culturais das comunidades.
- Valorização do conhecimento sobre a memória dos bairros.
- Requalificação do entorno de imóveis de relevância cultural.
- Ampliação de qualificação de espaços públicos.
- Criação de polos culturais inteligentes.
- Ocupação de praças com ações de arte e cultura.
- Fomento às atividades culturais de jovens artistas.
- Agentes locais de inovação.
- Apoio à expansão de banda larga de internet.

4 Qualidade do meio ambiente e dos recursos naturais

- Supressão de espécies invasoras.
- Educação ambiental.
- Incentivo à permacultura, agroecologia e agricultura orgânica.
- Controle de zoonoses.
- Estímulo à adoção de praças.
- Criação de linhas de transporte não poluentes.
- Aproveitamento econômico dos resíduos sólidos.
- Redução de perdas no sistema de abastecimento de água.
- Universalização da cobertura do esgotamento sanitário e da coleta de resíduos sólidos.
- Incentivo à coleta seletiva.
- Eliminação dos pontos de lixo.
- Instalação de ecopontos.
- Ampliação da rede de drenagem.
- Parques propostos.
- Despoluição e limpeza de espelhos d'água.

5 Dinamização econômica e inclusão produtiva

- Agricultura Urbana.
- Novas Indústrias.
- Dinamização do comércio e de serviços.
- Mercados.

6 Governança municipal

- Implantação dos Fóruns Territoriais.

4 - ALGUMAS DEMANDAS IDENTIFICADAS

Por ocasião do ciclo de planejamento participativo de 2018, foram levantadas as seguintes demandas da população para a ação do Poder Municipal:

Prefeito José Walter

- A proposta é a pavimentação da Rua Ilhéus do Conjunto Prefeito Jose Walter. A rua está necessitando de uma nova pavimentação.
- Inserir uma sinalização com faixa de pedestre na Av. N do conjunto Jose Walter próximo à Rua Ilhéus e Av. O

Planalto Ayrton Sena

ANEXOS

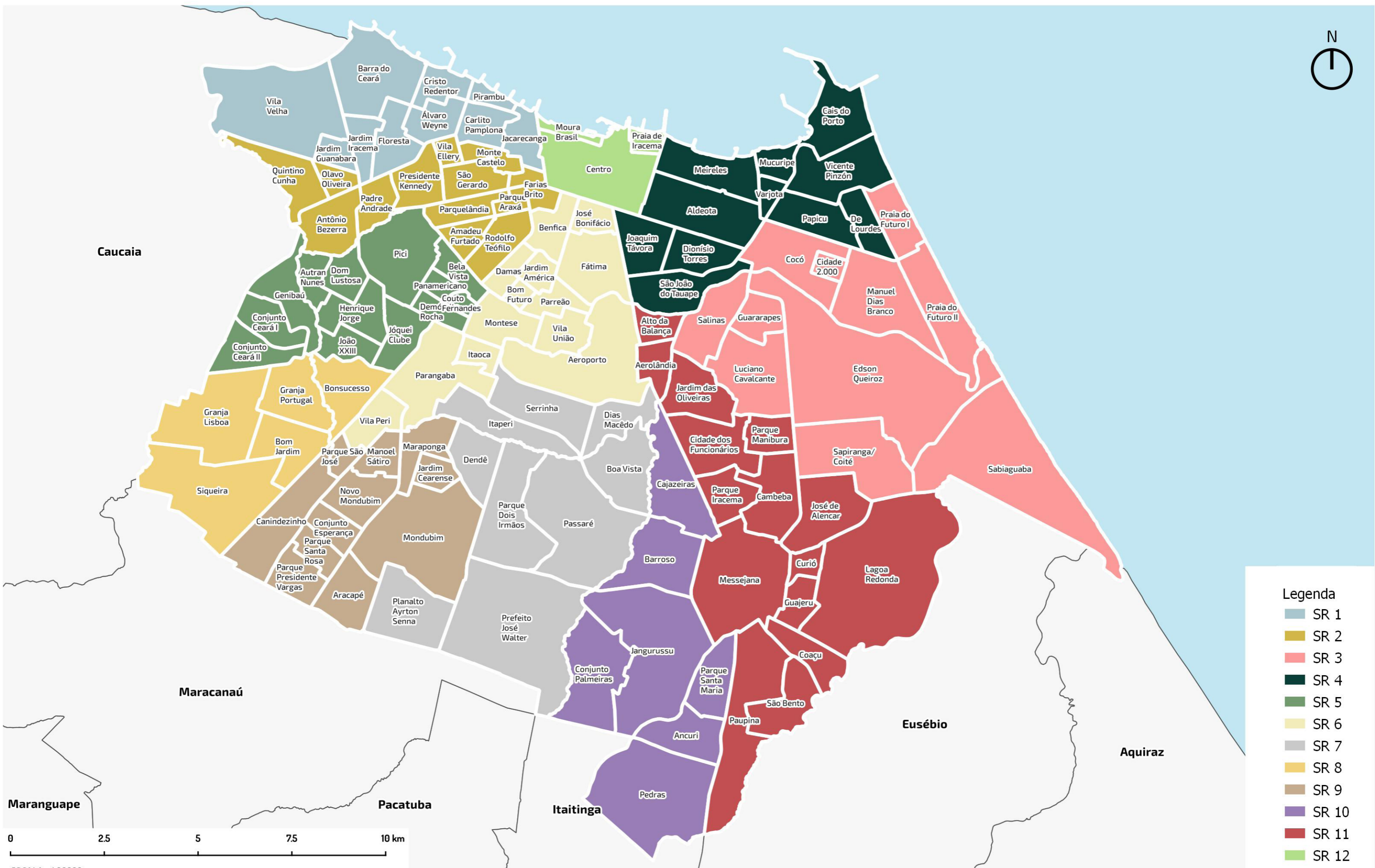

- Legenda**
- SR 1
 - SR 2
 - SR 3
 - SR 4
 - SR 5
 - SR 6
 - SR 7
 - SR 8
 - SR 9
 - SR 10
 - SR 11
 - SR 12



ESCALA 1:90000
 PROJEÇÃO UTM 24S - DATUM: SIRGAS 2000

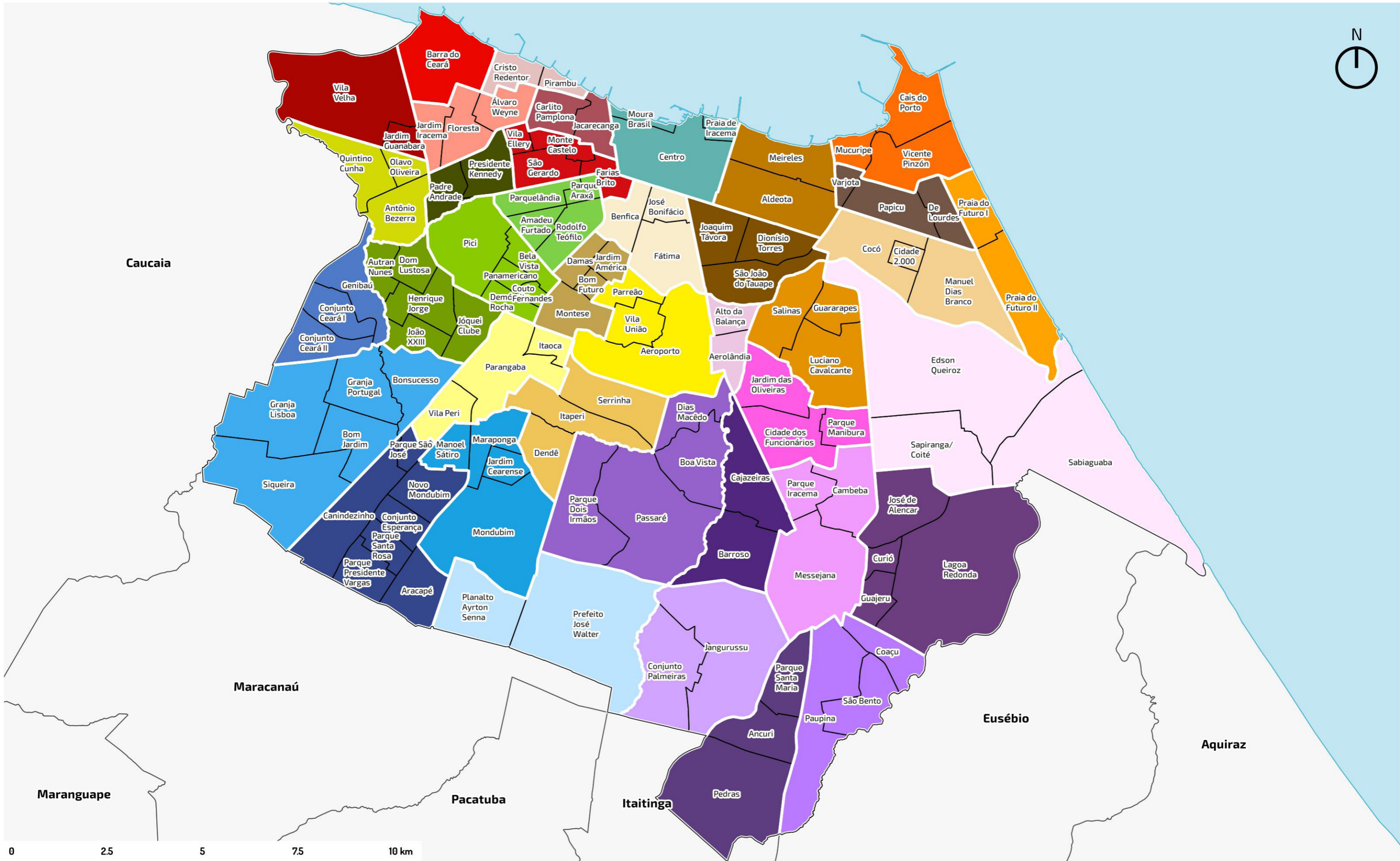



**Prefeitura de
Fortaleza**
Instituto de Planejamento
de Fortaleza