



Prefeitura de
Fortaleza



Secretaria de Administração

2012

PREFEITURA MUNICIPAL DE FORTALEZA

A decorative wavy line consisting of a red upper curve and a yellow lower curve, both tapering towards the ends.

www.fortaleza.ce.gov.br



Prefeitura de
Fortaleza



GESTÃO DE PESSOAS

NEGOCIAÇÃO SALARIAL



Prefeitura de
Fortaleza



§ Mesa Permanente de Negociação:

- Prefeitura de Fortaleza:
Secretaria de Administração;
Gabinete da Prefeita;
Representantes de Secretarias específicas;
- Entidades sindicais e associativas;
- Reuniões com servidores;
- Comissões Setoriais de Acompanhamento dos PCCS;
- Comissões Paritárias para temas específicos.

NEGOCIAÇÃO SALARIAL

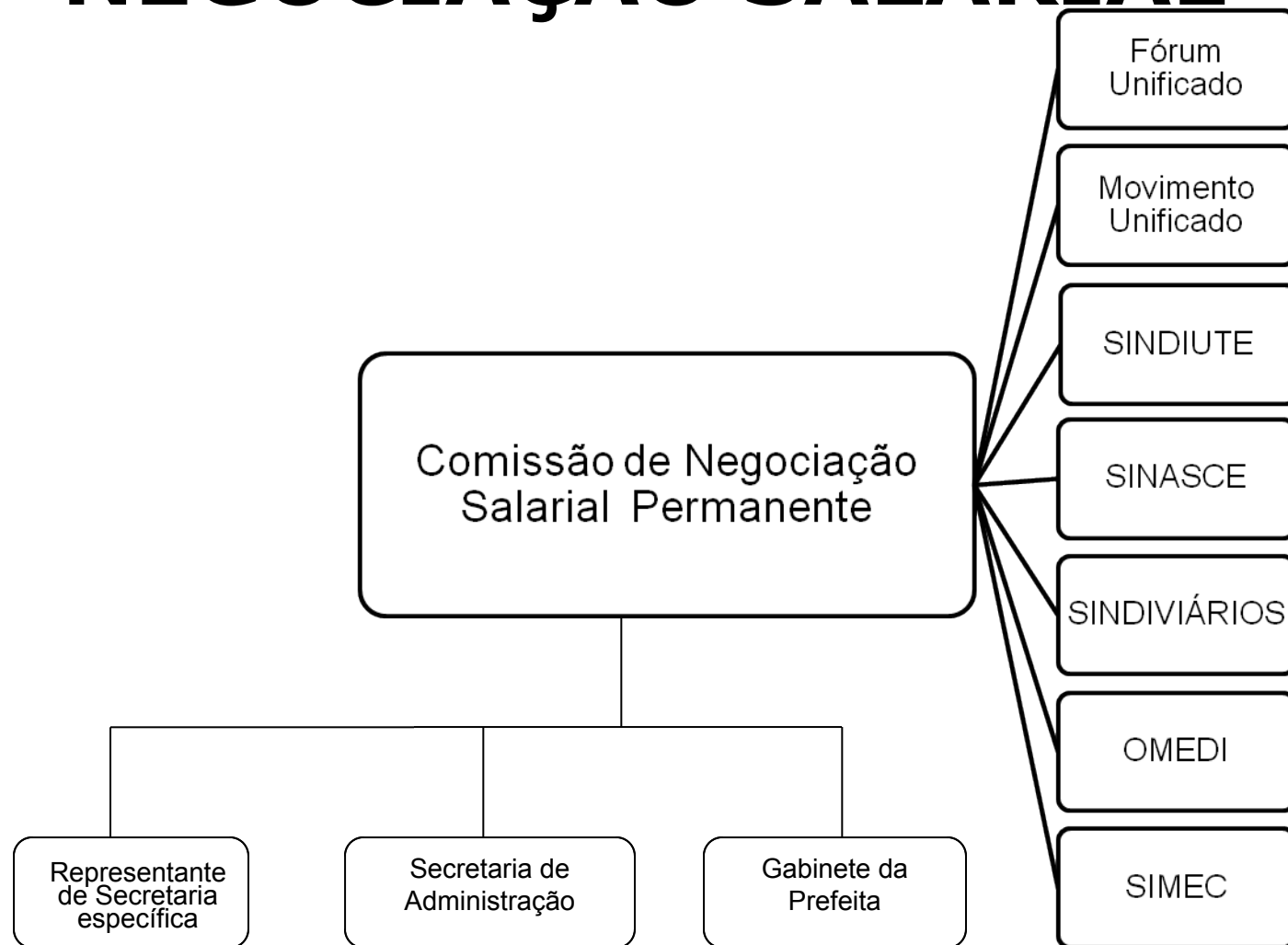

Fórum Unificado: SINDIFORT, SINDILURB, SINDIFAM, SINDIAUDIF, SINDIODONTO, SASEC, SENECE, SINDIVET, ASIJF, ASPERM, PSINDICE, SINFARCE e ASIMFOR;

Movimento Unificado: SINTSAF, SINDIGUARDAS, SINGMEC e CONISUP.

NEGOCIAÇÃO SALARIAL

Fases de negociação:

1. Data-base: janeiro;
2. Acompanhamento do Desenvolvimento dos PCCS:
Comissão Setorial dos PCCS paritária, formada por 3 membros, não remunerada, reúne-se mensalmente.
Vigência: 3 anos.
3. Temas específicos;

NEGOCIAÇÃO SALARIAL

Temas abordados na Data-Base:

1. Formação continuada;
2. Saúde e condições de trabalho do servidor;
3. Plano de Cargos, Carreiras e Salários;
4. Previdência;
5. Pautas Sindicais;
6. Pautas Sociais;
7. Pauta Econômica.

Segurança e Saúde do Servidor



Prefeitura de
Fortaleza



- Elaboração da Política de Segurança e Saúde do Servidor;
- Ambiente de trabalho saudável;
- Implantação das CIPA;
- Realização da Semana Interna de Prevenção de Acidentes de Trabalho;
- Fornecimento de Equipamentos de Proteção Individual (EPIs) conforme previsto na legislação vigente.



Prefeitura de
Fortaleza



- § Prevenção ao Assédio Moral.**
- § Política Cultural do servidor.**
- § Responsabilidade socioambiental.**



Prefeitura de
Fortaleza



Relacionamento interno com demais Órgãos da PMF

Reuniões mensais com Unidades dos
Órgãos e Entidades da Prefeitura
responsáveis por:

1. Pessoas;
2. Logística (Gestão de Documentos, Patrimônio, Transportes, etc).

Evolução da Folha de Pagamento da PMF

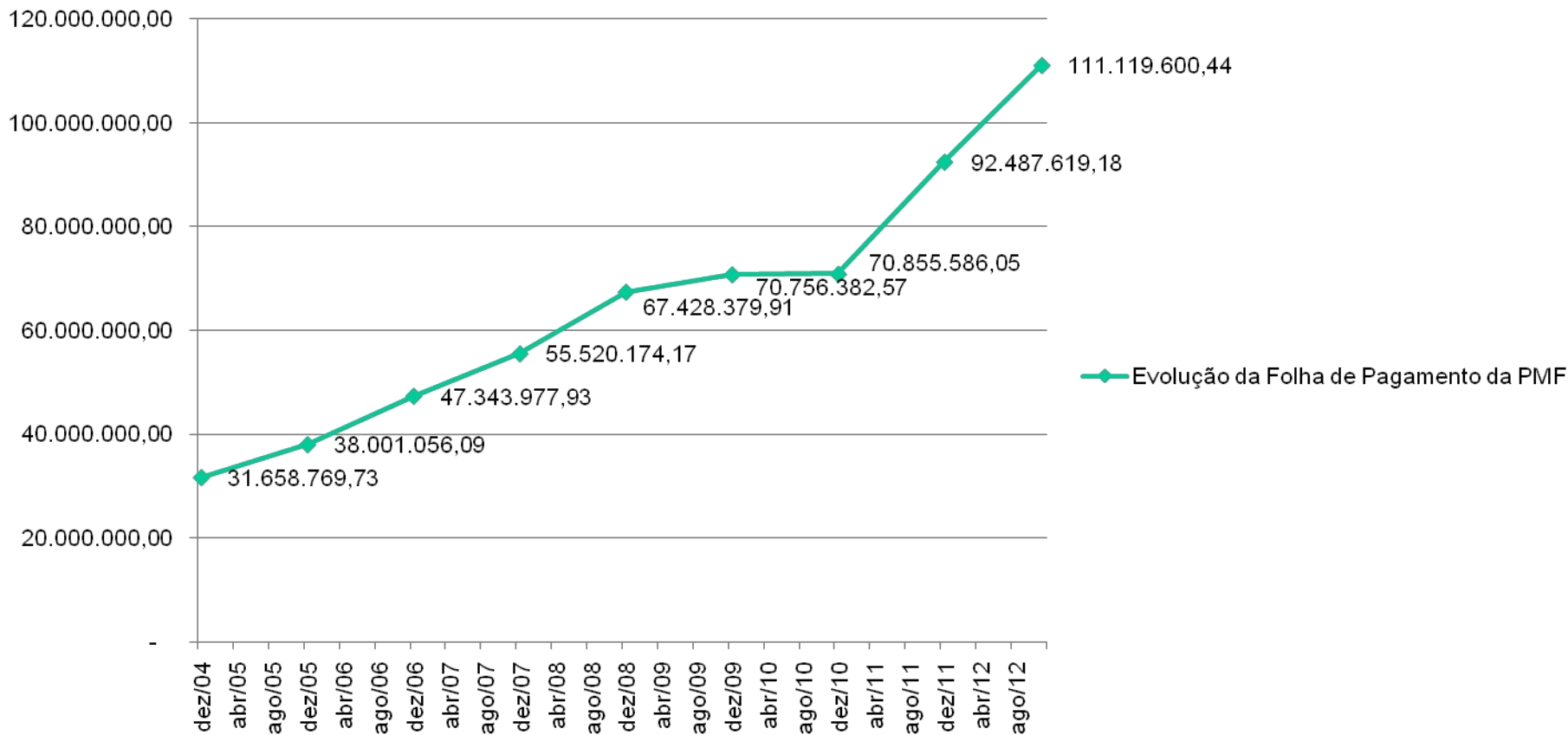

	Dez/2004	Nov/2012	% Incremento
Servidores	28.024	36.692	30,93%
Remuneração total	R\$ 31.658.769,73	R\$ 111.119.600,44	250,99%
Inflação do período		49,10%	
Aumento real			135,40%

Remuneração Média Fixa dos servidores

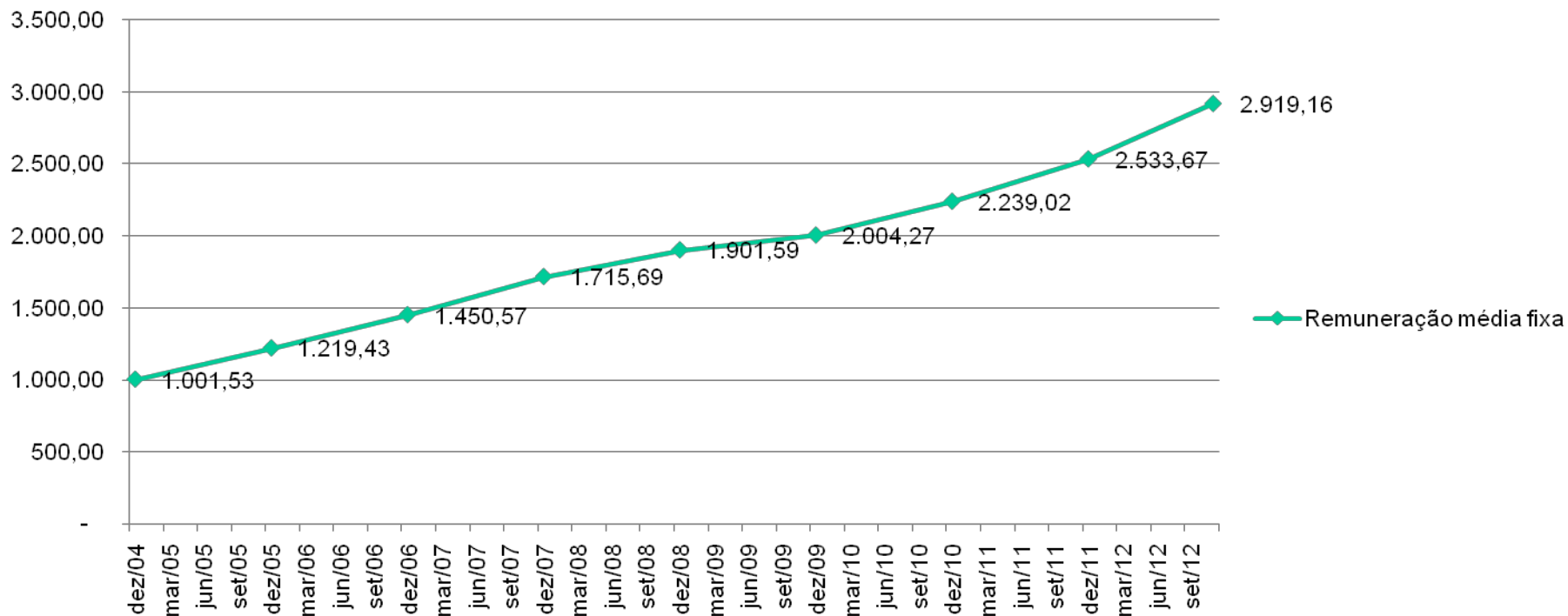

	Dez/2004	Nov/2012	% Incremento
Remuneração média	R\$ 1.009,88	2.919,16	191,47%
Inflação do período		49,10%	
Ganho real			95,48%

PCCS:

Ambientes de especialidade

- 1) Guarda Municipal e Defesa Civil de Fortaleza
- 2) Educação
- 3) Gestão Pública
- 4) Saúde
- 5) Saúde/IJF
- 6) Médicos
- 7) Médicos/IJF
- 8) Gestão Previdenciária e Saúde do servidor - IPM
- 9) Tributação, Arrecadação, Auditoria e Fiscalização - TAAF/SEFIN
- 10) Gestão de trânsito e energia - AMC
- 11) Fiscalização
- 12) Metrologia Legal e Avaliação da Conformidade - IPEM
- 13) Limpeza e Urbanização - EMLURB
- 14) Ag. Comunitário de Saúde e Ag. de Combate às endemias

PCCS:

Desenvolvimento na Carreira

Comissão de Acompanhamento do Desenvolvimento dos PCCS:

Criada por Decreto nº. 12.380/2008, a Comissão é vinculada à SAM e responsável pela coordenação, supervisão, controle e acompanhamento dos processos de desenvolvimento dos PCCS, inclusive no que se refere à implantação da promoção, progressão e incentivo de titulação, junto à Secretaria de Administração.

Banco de Qualificações:

é a ferramenta utilizada do Sistema eletrônico de Folha de Pagamento pelos diversos órgãos e entidades da PMF para armazenar informações de cursos correlatos com cargo/função do servidor (a) para fins de concessão de Promoção por Capacitação.

PCCS: Estrutura

- **Carreiras e cargos/funções;**
- **Jornada de Trabalho;**
- **Formas de Desenvolvimento;**
 1. Promoção por capacitação: mudança de estágio de carreira para outro imediatamente subsequente, através da obtenção de certificação em cursos, congressos, seminários e afins em áreas correlatas. Ocorre a cada 36 meses;
 2. Progressão por tempo de serviço: é a passagem de um padrão de vencimento para o imediatamente superior, dentro do mesmo estágio de carreira. Ocorre a cada 24 meses.
- **Incentivos:** Titulação; Preceptoria; Tutoria;
- **Remuneração.**

PCCS: Desenvolvimento na Carreira

Fluxo do Desenvolvimento:

1. Comissão PCCS/SAM/ gera relatórios do Sistema Consisthr de pagamento de Promoção e Progressão com base nas regras estabelecidas nos PCCS;
2. Comissão PCCS/SAM elabora Atos e Portarias de concessão;
3. Secretário de Administração assina os Atos de concessão.

PCCS: Desenvolvimento na Carreira

Desenvolvimento	Qtde
Incentivo Acadêmico	19
Incent. Coord. Pedagógica	473
Incentivo de titulação	2.220
Promoção por titulação	5.582
Promoção por capacitação	7.730
Progressão por tempo de serviço	23.031
Progressão por qualificação (Educação)	4.012
Incentivo de preceptoría	77
Incentivo de tutoria	28
Grat. Especial Nível Superior IJF	419
Total de benefícios	43.680
Total de servidores	24.170

Fonte: Comissão
Multidisciplinar de
Acompanhamento
do Desenvolv. dos
PCCS / SAM.

Direitos e Vantagens



Prefeitura de
Fortaleza



Gratificações previstas no Estatuto dos Servidores, nos PCCS e Leis Específicas:

1. Anuênio;
2. Gratificações específicas.

Formação continuada



Prefeitura de
Fortaleza



§ Parcerias com IMPARH / ENAP / PNAFM

§ Projeto de capacitação dos servidores da Prefeitura: 12.188 servidores treinados.

§ Investimento do PNAFM: R\$ 3,6 milhões;

§ Programa de pós-graduação.

CONCURSOS / SELEÇÕES PÚBLICAS



CONCURSO / SELEÇÃO	Nº EDITAL	Nº DE VAGAS	Nº DE INSCRITOS
ANO 2005			
Seleção Pública para Prof. Substituto /Nível Superior - SEDAS	Nº. 006/05 12/05/05	120	3278
Seleção para o Centro de Línguas 2005.2	Nº. 008/05	576	1765
Concurso Público para o Instituto Dr. José Frota – IJF – Nível Superior e Médio.	Nº. 018/05 05/10/05	199	9217
ANO 2006			
Seleção para o Centro de Línguas 2006.1	Nº. 03/06 17/01/2006	835	6947
Seleção para o Centro de Línguas 2006.2	Nº. 024/06 12/06/06	455	3848
Concurso para Guarda Municipal e Defesa Civil	Nº. 035/06 25/08/06	550	26000
Seleção para Professor Substituto do Centro de Línguas	Nº. 02/06 10/01/06	15	105
Seleção para Residência Médica do Instituto Dr. José Frota – IJF	Nº. 40/06 10/10/06	16	240
XI – Seleção para Estágio em Farmácia no IJF.	Nº. 034/06 16/08/06	7	56
XV – Seleção para Estágio no Centro de Assistência Toxicológica – CEATOX.	Nº. 16/06 05/05/06	7	69

CONCURSOS / SELEÇÕES PÚBLICAS – CONTINUAÇÃO



ANOS: 2007/2008/2009/2010/2011 e 2012	Nº EDITAL	Nº DE VAGAS	Nº DE INSCRITOS
Seleção para o Centro de Línguas 2007.1	Nº. 046/07 21/11/06	650	6338
Seleção para o Centro de Línguas 2007.2	Nº. 025/07 10/07/07	1025	5363
Seleção para Professor Substituto do Centro de Línguas	Nº. 024/07 06/07/07	24	178
Seleção para Professor Substituto do Centro de Línguas	Nº. 061/07 28/12/07	5	20
Seleção Pública para Professor Substituto da Secretaria Municipal de Educação – SME	Nº. 017/07 01/06/07	310	7008
Concurso para o Instituto Dr. José Frota – IJF	Nº. 45/07 23/10/07	121	3534
Seleção para Residência Médica do Instituto Dr. José Frota – IJF	Nº. 46/07 29/10/07	17	220
Seleção Conselho Tutelar I, II, III e IV Triênio 2007/2010	Nº. 09/07 24/01/07	20	106
Seleção para Residência Médica da Secretaria Municipal de Saúde – SMS	Nº. 062/07 28/12/07	50	58
Seleção para o Centro de Línguas 2008.1	Nº. 058/07 19/12/07	760	7561
Concurso para o Instituto Dr. José Frota – IJF	Nº. 025/08 07/04/08	103	2112
Concurso para Secretaria Municipal de Saúde – SMS	Nº. 026/08 07/04/08	176	1221
Seleção para o Centro de Línguas 2008.2	Nº. 032/08 20/06/08	540	5234

CONCURSOS / SELEÇÕES PÚBLICAS – CONTINUAÇÃO



Seleção de Teste de Nível do Centro de Línguas 2008.2	Nº. 042/08 11/07/08	255	309
Concurso para Agente de Trânsito da AMC	Nº. 021/08	50	22263
Residencia Medica em Medicina de Família e Comunidade e para o Curso de Especialização em Medicina de Família e Comunidade da SMS	Nº. 048/08 30/10/08	52	55
I Seleção para Residência Multiprofissional em Saúde da Família	Nº 55/08 15/12/08	66	641
Seleção para Preceptores do Sistema de Saúde	Nº 008/09 02/02/09	25	180
Seleção para aluno do Centro de Línguas 2009.1	Nº 053/08 03/12/08	780	4846
Seleção para o Conselho Tutelar V e VI Triênio Abril/2009 a Abril/2012	Resolução COMDICA Nº105/08	Foram aprovados 66 pré-candidatos	106
Seleção para Professor Substituto do Centro de Línguas	Nº 024/09	29	181
Seleção para Professor Substituto da SME	Nº 033/09 30/06/09	453	9013
Seleção para o Centro de Línguas 2009.2	Nº 030/09 15/07/09	1200	8137
Concurso para Professor Efetivo da SME	Nº 050/09	258	18722
Seleção para Residencia Medica do IJF	Nº 051/09 19/10/09	13	331
Seleção para Residencia Medica Odontológica na Área de Cirurgia e Traumatologia Buco-Maxilo-Facial do IFJ	Nº 060/09 10/11/09	2	27
Seleção de pós-graduação em Residência Médica e de Curso de Especialização do Sistema Municipal de Saúde Escola (SMSE) da SMS.	Nº 067/09 04/12/09	52	52
Seleção para o Centro de Línguas 2010.1	Nº 064/09	520	1936
Seleção pública de candidatos ao curso de atualização em atenção à saúde da mulher no ciclo gravídico – puerperal. (Facilitadores) 1º aditivo: 30/12/09; 2º aditivo: 25/01/10; 3º aditivo: 03/02/10	Nº 071/09	115	126

CONCURSOS / SELEÇÕES PÚBLICAS – CONTINUAÇÃO



Concurso público para Fiscal da PMF Errata: 15/01/10 Aditivo: 18/02/10	Nº 01/10 04/01/10	600	15188
Seleção Residência Médica IJF	Nº 011//10 08/02/10	1	6
Seleção Residência Médica Medicina da Família SMS Errata: 23/02/10	Nº 14/10 09/02/10	35	8
Seleção de Monitores para o Centro de Línguas	Nº 025/10 05/03/10	18	25
Seleção para o Curso de Atualização em Atenção a Saúde da Mulher	Nº 026/10 04/03/10	70	100
Seleção Pública Secretaria Municipal de Saúde – SMS/SAMU	Nº 041/10	180	758
Seleção para o Centro de Línguas 2010.2	Nº 044/10 13/05/10	940	2224
Seleção de Teste de Nível para o Centro de Línguas 2010.2	Nº 057/10 27/07/10	148	170
Seleção para Professor Substituto do Centro de Línguas	Nº 061/10 suplemento 10/08/10	cadastro reserva	106
Seleção Residência Médica do IJF	Nº 062/10 suplemento 30/08/10	21	412
Seleção para Residência Médica Odontológica na Área de Cirurgia e Traumatologia Bucal-Maxilo-Facial do IFJ	Nº 070/10 suplemento 22/10/10	2	65
Residência Médica em Medicina de Família e Comunidade e para o Curso de Especialização em Medicina de Família e Comunidade da SMS	Nº 072/10 09/11/10	60	63
Seleção de Alunos para o Centro de Línguas 2011.1	Nº 075/10 02/12/10	848	3452
Seleção para Residência Multiprofissional RMSFC	Nº 081/10 20/12/10	14	205

CONCURSOS / SELEÇÕES PÚBLICAS – CONTINUAÇÃO



Seleção para Preceptores da SMS suplemento II de 30/12/10	Nº 082/10 22/12/10	11	38
Seleção de Teste de Nível do Centro de línguas Semestre 2011.1	Nº 06/11 20/01/11	255	118
Concurso Público CORECON	Nº 024/11 11/03/11	3	57
Seleção para concessão de bolsa de estudo integral CAT-B3 para alunos veteranos do centro de línguas do IMPARH – semestre 2011.2	Nº 38/2011 13/06/11	190	221
Seleção para Professor Substituto da SME suplemento de 16/06/11	Nº 039/11 15/06/11	Cadastro reserva	5588
Seleção de Alunos para o Centro de Línguas 2011.2	Nº 034/11	936	2395
Seleção Pública de Estagiários para o IMPARH	Nº 26/2011 16/03/11	5	50
COMDICA - Processo de Escolha para composição dos Conselhos Tutelares I, II, III, IV, V e VI do Município de Fortaleza, para o triênio 2012/2015.	Nº 108/11 05/07/11	60	114
Seleção de Teste de Nível do Centro de línguas Semestre 2011.2	Portaria Nº 108/11 01/08/11	258	166
Seleção de alunos para o curso de teatro ofertado pela Vila das Artes	Nº 45/2011 15/08/11	40	85
Residência Odontológica na Área de Cirurgia e Traumatologia Bucocomaxilofacial do Dr. José Frota – IJF	Nº 50/2011 17/10/11	2	37
Seleção de Alunos para o Centro de Línguas 2012.1	Nº 57/2011 30/11/11 (suplemento)	854	3634
Seleção para Residência Multiprofissional em Saúde da família – SMS	Nº 61/2011	14	179
Seleção de Teste de Nível do Centro de línguas Semestre 2012.1	Portaria Nº 012/2012 30/01/12	209	3634

CONCURSOS / SELEÇÕES PÚBLICAS – CONTINUAÇÃO



SELEÇÃO PÚBLICA PARA AGENTE SANITARISTA SUBSTITUTO PARA A SECRETARIA MUNICIPAL DE SAÚDE – SMS	Edital 08/2012		5039
SELEÇÃO PÚBLICA PARA AGENTE COMUNITÁRIO DE SAÚDE SUBSTITUTO PARA A SECRETARIA MUNICIPAL DE SAÚDE – SMS	Edital 07/2012	237	9355
SELEÇÃO PÚBLICA PARA PROFISSIONAIS DE NÍVEL SUPERIOR E MÉDIO SUBSTITUTOS PARA A SECRETARIA MUNICIPAL DE SAÚDE	Edital 10/2012	521	8063
SELEÇÃO PÚBLICA DE MÉDICOS SUBSTITUTOS PARA A SECRETARIA MUNICIPAL DE SAÚDE –	Edital 09/2012	217	521
Seleção Pública de Professores Substitutos para o IMPARH	012/2012 - 07/03/12 suplem.	Cadastro reserva	66
Seleção de professores substitutos pedagogos, de LIBRAS e de Educação Física, aptos a atuarem especificamente na educação bilíngue de alunos surdos	Edital 013/2012	Cadastro reserva	123
SELEÇÃO DE NOVOS ALUNOS PARA O CENTRO DE LÍNGUAS DO IMPARH PARA O SEMESTRE 2012.2	Edital 026/2012	1200	5172
SELEÇÃO DE PROFESSOR SUBSTITUTO PARA SECRETARIA MUNICIPAL DE EDUCAÇÃO – SME	Edital 028/2012 05/06/12	Cadastro reserva	3053
Seleção de Teste de Nível do Centro de línguas Semestre 2012.1	Portaria Nº 062/2012 31/07/12	322	149
CONCURSO PÚBLICO PARA CARGOS DE PROVIMENTO EFETIVO E PARA FORMAÇÃO DE CADASTRO DE RESERVA PARA O INSTITUTO DE PREVIDÊNCIA DO MUNICÍPIO IPM	06/09/12 046/2012	84 vagas e 550 cadastro reserva	11565
TOTAL : SELEÇÕES, CONCURSOS e CANDIDATOS INSCRITOS	67 SELEÇÕES	10 CONCURSOS	162.449

CONCURSOS E SELEÇÕES

Contratações (2005 - 2012).



Prefeitura de
Fortaleza



Servidores	Estatutários (até set/12)	CLT (até set/12)	Total
Efetivos	6.060	4.377	10.437
Temporário	-	8.374	8.374
Total			18.811

QUADRO DE PESSOAL



Prefeitura de
Fortaleza



Quadro de Servidores:

Novembro/2012	Quantidade
Efetivos	33.648
Comissionados	3.044
Total	36.692



Prefeitura de
Fortaleza



OBRIGADO

Erismar da Silva – Secretário Executivo da SAM

Samarkandra – Membro da Comissão PCCS da SAM

Frederico Parente – Gerente de RH da SAM