

CONTAS NACIONAIS  
número 18

# PRODUTO INTERNO BRUTO DOS MUNICÍPIOS

2004



**IBGE**  
Instituto Brasileiro de Geografia e Estatística

Presidente da República  
**Luiz Inácio Lula da Silva**

Ministro do Planejamento, Orçamento e Gestão  
**Paulo Bernardo Silva**

## **INSTITUTO BRASILEIRO DE GEOGRAFIA E ESTATÍSTICA - IBGE**

Presidente  
**Eduardo Pereira Nunes**

Diretor Executivo  
**Sérgio da Costa Côrtes**

### **ÓRGÃOS ESPECÍFICOS SINGULARES**

Diretoria de Pesquisas  
**Wasmália Socorro Barata Bivar**

Diretoria de Geociências  
**Guido Gelli**

Diretoria de Informática  
**Luiz Fernando Pinto Mariano**

Centro de Documentação e Disseminação de Informações  
**David Wu Tai**

Escola Nacional de Ciências Estatísticas  
**Sérgio da Costa Côrtes** (interino)

### **UNIDADE RESPONSÁVEL**

Diretoria de Pesquisas

Coordenação de Contas Nacionais  
**Roberto Luís Olinto Ramos**

Ministério do Planejamento, Orçamento e Gestão  
**Instituto Brasileiro de Geografia e Estatística - IBGE**  
Diretoria de Pesquisas  
Coordenação de Contas Nacionais

Contas Nacionais

número 18

# **Produto Interno Bruto dos Municípios**

## **2004**

Rio de Janeiro  
2006

**Instituto Brasileiro de Geografia e Estatística - IBGE**

Av. Franklin Roosevelt, 166 - Centro - 20021-120 - Rio de Janeiro, RJ - Brasil

ISSN 1415-9813 Contas Nacionais

Divulga os resultados do Sistema de Contas Nacionais relativos às tabelas de recursos e usos, contas econômicas integradas, contas regionais do Brasil, produto interno bruto dos municípios e matriz de insumo-produto.

ISBN 85-240-3922-1 (CD-ROM)

ISBN 85-240-3921-3 (meio impresso)

© IBGE. 2006

**Elaboração do arquivo PDF**

Roberto Cavararo

**Produção da multimídia**

Marisa Sigolo Mendonça

Márcia do Rosário Brauns

**Capa**

Marcos Balster Fiore e Renato Aguiar - Coordenação de *Marketing*/Centro de Documentação e Disseminação de Informações - CDDI

---

# Sumário

## **Apresentação**

## **Introdução**

## **Análise dos resultados**

Produto Interno Bruto

Produto Interno Bruto *per capita*

Valor adicionado da agropecuária

Valor adicionado da indústria

Valor adicionado dos serviços

Valor adicionado da administração pública, despesa e  
seguridade social

Tipologia dos municípios por Grandes Regiões

## **Tabelas de resultados**

1 - Produto Interno Bruto a preços correntes e Produto Interno Bruto *per capita*, segundo Grandes Regiões, Unidades da Federação e Municípios - 2001-2004

2 - Posição ocupada pelos 100 maiores municípios em relação ao Produto Interno Bruto a preços correntes e participações percentuais relativa e acumulada, segundo municípios e Unidades da Federação - 2004

3 - Posição ocupada pelos 100 maiores municípios, em relação ao Produto Interno Bruto *per capita* em 2004 e posição ocupada por ano, segundo municípios e Unidades da Federação - 1999-2004

4 - Posição ocupada pelos 100 maiores municípios em relação ao valor adicionado bruto da agropecuária e participações percentuais relativa e acumulada, segundo municípios e Unidades da Federação - 2004

5 - Posição ocupada pelos 100 maiores municípios em relação ao valor adicionado bruto da indústria e participações percentuais relativa e acumulada, segundo municípios e Unidades da Federação - 2004

6 - Posição ocupada pelos 100 maiores municípios em relação ao valor adicionado bruto dos serviços e participações percentuais relativa e acumulada, segundo municípios e Unidades da Federação - 2004

7 - Posição ocupada pelos 100 maiores municípios em relação ao valor adicionado bruto da administração pública e participações percentuais relativa e acumulada, segundo municípios e Unidades da Federação - 2004

8 - Posição ocupada pelos 30 maiores municípios em relação ao Produto Interno Bruto e participações percentuais relativa e acumulada por Grandes Regiões, segundo municípios e Unidades da Federação - 2004

9 - Posição ocupada pelos 30 menores municípios em relação ao Produto Interno Bruto e participações percentuais relativa e acumulada por Grandes Regiões, segundo municípios e Unidades da Federação - 2004

## Referências

## Anexos

1 - Índice de Gini, por atividade econômica, segundo Grandes Regiões e Unidades da Federação - 2004

2 - Municípios que compõem as Regiões Metropolitanas

## Glossário

### Convenções

-	Dado numérico igual a zero não resultante de arredondamento;
..	Não se aplica dado numérico;
...	Dado numérico não disponível;
x	Dado numérico omitido a fim de evitar a individualização da informação;
0; 0,0; 0,00	Dado numérico igual a zero resultante de arredondamento de um dado numérico originalmente positivo; e
-0; -0,0; -0,00	Dado numérico igual a zero resultante de arredondamento de um dado numérico originalmente negativo.

---

## Apresentação

O Instituto Brasileiro de Geografia e Estatística – IBGE está concluindo os trabalhos de construção de uma nova base para o Sistema de Contas Nacionais e, como consequência direta, o Sistema de Contas Regionais será também atualizado, buscando aprimorar a qualidade de suas informações, que atualmente tem como referência o ano de 1985. Os estudos para a elaboração da nova série das Contas Regionais já foram iniciados e irão proporcionar uma nova base para o cálculo do Produto Interno Bruto dos Municípios.

Concomitantemente ao novo marco referencial, o projeto do PIB dos Municípios passará por um processo de revisão que englobará tanto a nova classificação de atividades econômicas como o aprimoramento metodológico. Desse modo, essa divulgação é a última com a referência atual. A partir da divulgação da nova série das Contas Nacionais e Regionais, a série do PIB dos municípios passará a integrar-se com as novas referências, de forma que os resultados, compreendendo o período de 1999 a 2004, sejam coerentes, comparáveis entre si e compatíveis com os resultados e as metodologias das Contas Regionais e Contas Nacionais brasileiras.

Este trabalho resulta de parceria, iniciada em 1996, para o projeto de Contas Regionais, e formalizada em setembro de 2000, com os Órgãos Estaduais de Estatística e Secretarias Estaduais de Governo, para a elaboração do PIB dos Municípios, a partir de uma metodologia uniforme. A Superintendência da Zona Franca de Manaus - SUFRAMA apoiou este projeto desde seu início, promovendo dois seminários para capacitação das equipes da Região Norte. Posteriormente, a Fundação de Economia e Estatística Siegfried Emanuel Heuser - FEE, no Rio Grande do Sul, e a Superintendência de Estudos Econômicos e

Sociais da Bahia - SEI, também em parceria com o IBGE, promoveram dois cursos de capacitação: o primeiro, para as equipes das Regiões Sul e Centro-Oeste, e o segundo, para as equipes da Região Nordeste.

Com esta divulgação, o IBGE atende à demanda de agentes econômicos públicos e privados da sociedade brasileira e dos formuladores de políticas públicas por dados que contribuam para estudos e análises setoriais fundamentais para o planejamento de políticas regionais e municipais.

A análise dos resultados, ilustrada por meio de gráficos e mapas, busca destacar alguns aspectos econômicos de abrangências nacional, regional e municipal.

A publicação apresenta os resultados do valor adicionado bruto, a preços correntes, da agropecuária, da indústria, dos serviços e da administração pública, do PIB, a preços correntes e *per capita*, relativamente ao período de 1999 a 2004, e em destaque, tabelas selecionadas para todos os municípios brasileiros para 2004. A publicação contém, ainda, um glossário com os conceitos considerados relevantes para a compreensão dos resultados e dois anexos: o primeiro apresentando o índice de Gini por atividade econômica, segundo as Grandes Regiões e Unidades da Federação, para o ano de 2004, e o segundo, os Municípios que compõem as Regiões Metropolitanas.

Acompanha a publicação um CD-ROM, contendo a base de dados por município e por ano.

**Wasmália Bivar**  
Diretora de Pesquisas



---

## Introdução

O projeto do Produto Interno Bruto dos Municípios vem sendo desenvolvido desde o ano 2000, em parceria com os Órgãos Estaduais de Estatística, Secretarias Estaduais de Governo e Superintendência da Zona Franca de Manaus - SUFRAMA. Nesse projeto, coube ao IBGE a tarefa de coordenar as discussões metodológicas, treinar as equipes técnicas e acompanhar os trabalhos. A metodologia<sup>1</sup> utilizada para o cálculo do PIB dos Municípios, corroborada por todos os organismos estaduais, foi publicada no volume 29 da Série Relatórios Metodológicos, ao final do ano de 2004, e encontra-se disponível no portal do IBGE na Internet. As Unidades Estaduais, representações locais do IBGE, participam do projeto realizando a análise econômica dos resultados.

Os órgãos estaduais, além de participarem ativamente das decisões metodológicas, testando e criticando as decisões tomadas, também foram responsáveis pelas críticas das informações básicas, realizando os testes propostos pelo IBGE. O cálculo do PIB dos Municípios foi realizado integralmente pelos organismos estaduais, com exceção do Estado do Tocantins, cujas estimativas foram realizadas pela Coordenação de Contas Nacionais, do IBGE.

---

<sup>1</sup> Para a definição desta metodologia, foram realizados nove encontros nacionais e um curso para os estados da Região Norte, com apoio da SUFRAMA. As questões metodológicas pendentes foram decididas em uma reunião do Comitê Técnico, composto por representantes de nove estados e dois técnicos do IBGE.

De maneira resumida, o método de cálculo do PIB dos Municípios consiste em um processo descendente de repartição, pelos municípios, do valor adicionado das 15 atividades econômicas<sup>2</sup> das Contas Regionais, obtido para cada Unidade da Federação através de indicadores selecionados. Para tal, o valor adicionado estadual de cada agregado<sup>3</sup> é repartido pelos municípios, ou seja, uma vez estimado o valor adicionado por atividade de cada estado, procede-se a distribuição para as atividades municipais, segundo indicadores escolhidos para este fim. Ao final, as 15 atividades econômicas são agrupadas e obtêm-se as estimativas municipais do valor adicionado da agropecuária, da indústria e dos serviços, e agregando-se o *dummy* financeiro e os impostos sobre produtos chega-se ao PIB, por municípios, em valores correntes, não contemplando variações de volume e de preço, quer por atividade econômica, quer para o PIB.

<sup>2</sup> Agropecuária, Indústria Extrativa Mineral, Indústria de Transformação, Construção Civil, Serviços Industriais de Utilidade Pública, Comércio, Transporte, Serviço de Alojamento e Alimentação, Comunicação, Serviço Financeiro, Administração Pública, Aluguel e Serviços Prestados às Empresas, Educação e Saúde, Outros Serviços e Serviços Domésticos.

<sup>3</sup> Dado obtido das Contas Regionais.

---

## Análise dos resultados

Um sistema de indicadores municipais com informações econômicas e sociais é insumo básico para o planejamento de políticas e alocação de recursos públicos municipais. Esses indicadores permitem identificar as áreas segundo o grau de desenvolvimento econômico, produzindo informações que captam as especificidades do País, estabelecem objetivos e definem prioridades.

Esta publicação apresenta uma série de variáveis econômicas que permitem analisar algumas relações municipais como, por exemplo, o valor adicionado corrente dos grandes setores econômicos: agropecuária, indústria e serviços. Estes dados permitem traçar um perfil econômico setorial e analisar o PIB e o PIB *per capita* por município. Além das informações citadas acima, destacou-se o valor adicionado corrente da administração pública, defesa e seguridade social devido à importância desta atividade na economia brasileira. Os dados do Distrito Federal, embora constem desta publicação, são os já publicados nas Contas Regionais. Conforme previsto, os dados referentes ao ano de 2003 foram revisados.

A malha municipal utilizada foi a de 2001, na qual a extensão territorial brasileira estava administrativamente dividida em 5 560 municípios, que apresentavam uma grande diversidade de recursos naturais, de variações climáticas e de situações econômicas, sociais e políticas.

Os Gráficos 1 e 2 mostram o número de municípios por Unidades da Federação e por Grandes Regiões. O Distrito Federal não está incluído.

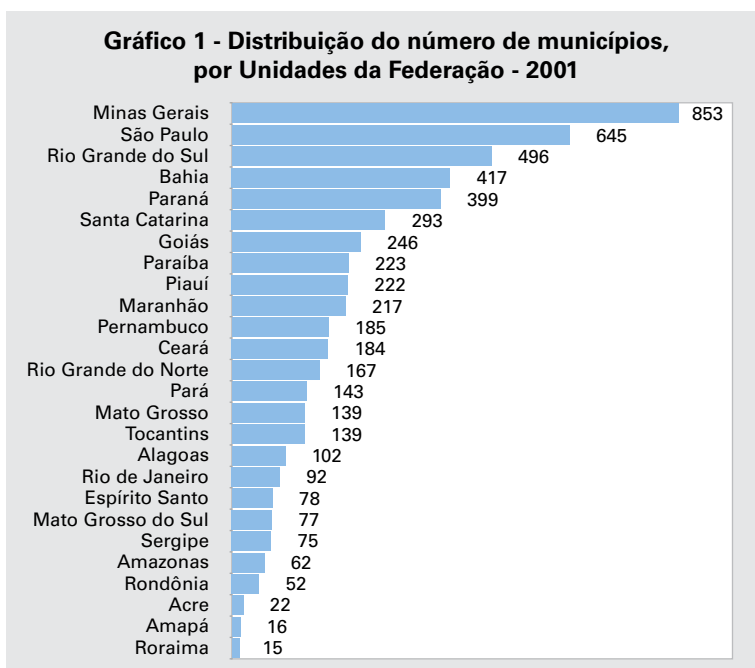

Fonte: IBGE, Diretoria de Pesquisas, Coordenação de Contas Nacionais.

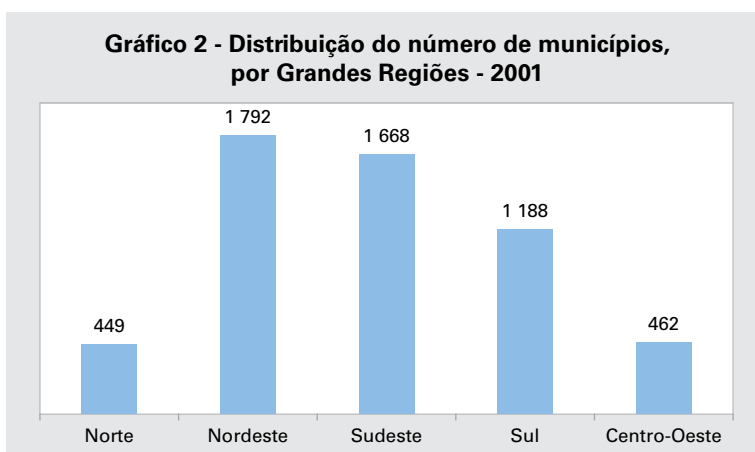

Fonte: IBGE, Diretoria de Pesquisas, Coordenação de Contas Nacionais.

Foram criados, após 1999 e instalados em 2001, 53 novos municípios. Assim, o número de municípios no País, passou de 5 507 para 5 560. A Tabela 1 apresenta estas informações.

**Tabela 1 - Municípios instalados em 2001, segundo as Unidades da Federação**

Unidades da Federação	Municípios instalados em 2001	Unidades da Federação	Municípios instalados em 2001
<b>Total</b>	<b>53</b>	Piauí	1
Rio Grande do Sul	29	Rio Grande do Norte	1
Mato Grosso	13	Alagoas	1
Goiás	4	Espírito Santo	1
Bahia	2	Rio de Janeiro	1

Fonte: IBGE, Diretoria de Pesquisas, Coordenação de Contas Nacionais.

## Produto Interno Bruto

As informações do PIB dos Municípios permitem avaliar, dentre outros aspectos, a concentração econômica do País. A seguir, apresentam-se alguns resultados cujo enfoque é a medida de concentração da renda do País. A curva de Lorenz<sup>4</sup> para o PIB e para o valor adicionado da agropecuária, da indústria e dos serviços evidencia a concentração da economia nacional e está representada no Gráfico 3.

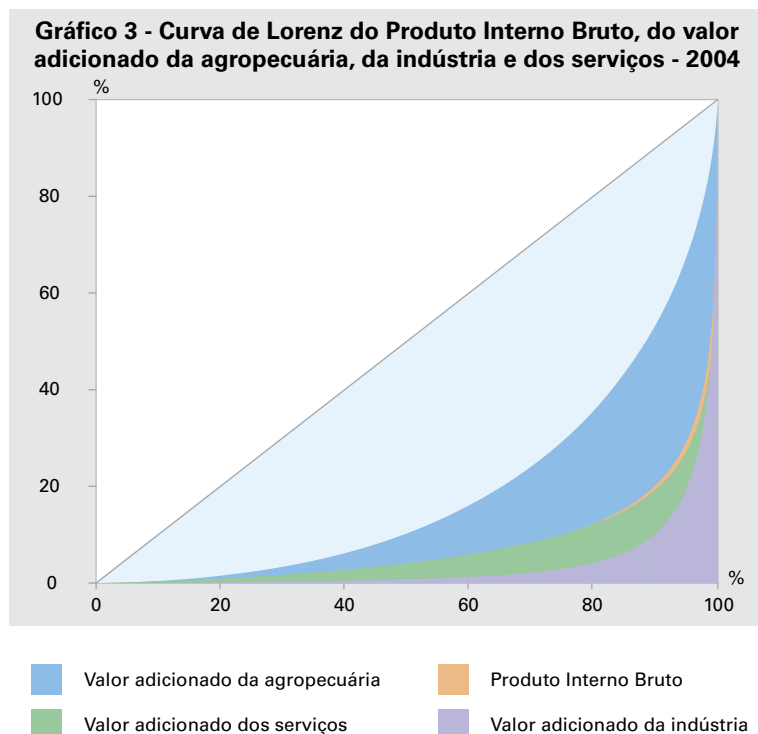

Fonte: IBGE, Diretoria de Pesquisas, Coordenação de Contas Nacionais.

Nota: Dados sujeitos a revisão.

No que diz respeito à desigualdade, a agropecuária é a atividade econômica que apresentou o menor grau de concentração, na medida em que sua respectiva curva de Lorenz situou-se acima das demais. O inverso ocorreu com as atividades serviços e indústria, cujas curvas situaram-se abaixo daquela da agropecuária, evidenciando grande concentração. Como o peso da indústria e dos serviços, somados, ultrapassaram 90% do valor adicionado total (em 2004, a agropecuária registrou R\$ 157 384 milhões, a indústria, R\$ 726 172 milhões e os serviços, R\$ 771 224 milhões), a curva de Lorenz do PIB estava bem próxima das curvas destas duas atividades. O índice de Gini para o PIB, em 2004, foi de 0,84, enquanto para o valor adicionado da agropecuária, indústria e serviços foi de 0,62, 0,92 e 0,85, respectivamente. Consta do Anexo 1 o índice de Gini por atividade econômica, segundo as Grandes Regiões e Unidades da Federação, para o ano de 2004. Praticamente não ocorreu alteração com relação aos índices de Gini obtidos para o ano anterior.

O Mapa 1 apresenta a distribuição do PIB dos Municípios por classes construídas aproximadamente segundo os quartis da distribuição. Ressalta-se que o tamanho da área geográfica não deve influenciar a interpretação dos resultados. Os municípios com as maiores áreas estão localizados na Região Norte, enquanto os municípios das Regiões Sudeste e Sul são menores, o que torna a área bastante fragmentada. O Gráfico 1, com o número de municípios por estado, auxilia a análise espacial.

<sup>4</sup> Para esta e demais conceituações, ver Glossário ao final da publicação.

Mapa 1 - Produto Interno Bruto municipal e número de municípios em cada classe - 2004

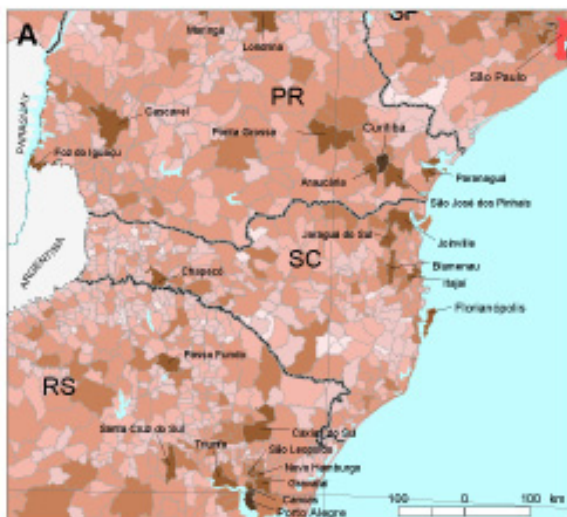
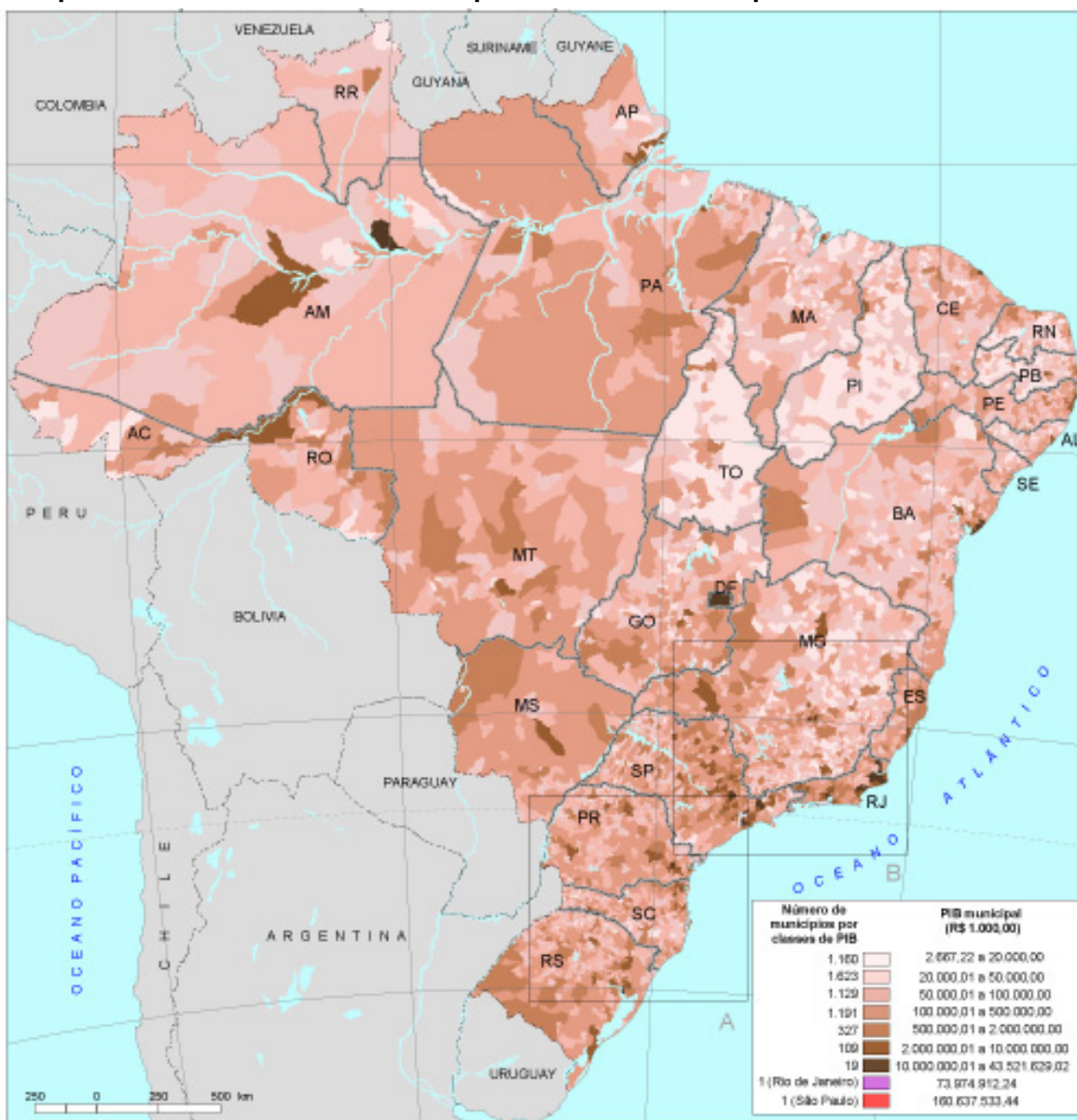

Fontes: IBGE, Diretoria de Pesquisas, Coordenação de Contas Nacionais; IBGE, Diretoria de Geociências, Coordenação de Geografia.

A Tabela 2 mostra a distribuição do número de municípios e da população, segundo as faixas de participação relativa<sup>5</sup> no PIB total do País, para os anos de 2003 e de 2004. Pode-se destacar que, nos dois anos, dos 5 560 municípios apenas dez concentravam 25% do PIB. Esta faixa concentrou 15,9% e 15,1% da população brasileira para os anos de 2003 e de 2004, respectivamente.

**Tabela 2 - Número de municípios e participação relativa dos municípios e da população, segundo faixas de participação relativa no PIB total do País - 2003-2004**

Faixas de participação relativa no PIB total do País	Número de municípios	Participação relativa (%)		Número de municípios acumulado	Participação relativa acumulada (%)	
		Dos municípios	Da população (1)		De municípios	Da população (1)
<b>2003</b>						
Até 25%	10	0,2	15,9	10	0,2	15,9
De 25% a 50%	61	1,1	18,1	71	1,3	33,9
De 50% a 75%	335	6,0	23,0	406	7,3	56,9
De 75% a 95%	2 051	36,9	28,5	2 457	44,2	85,5
De 95% a 99%	1 811	32,6	10,7	4 268	76,8	96,2
De 99% a 100%	1 292	23,2	3,8	5 560	100,0	100,0
<b>2004</b>						
Até 25%	10	0,2	15,1	10	0,2	15,1
De 25% a 50%	58	1,0	18,1	68	1,2	33,2
De 50% a 75%	318	5,7	23,0	386	6,9	56,3
De 75% a 95%	2 041	36,7	29,3	2 427	43,7	85,6
De 95% a 99%	1 838	33,1	10,7	4 265	76,7	96,3
De 99% a 100%	1 295	23,3	3,7	5 560	100,0	100,0

Fonte: IBGE, Diretoria de Pesquisas, Coordenação de Contas Nacionais.

Nota: Em 2004 dados sujeitos a revisão.

(1) População estimada para 1º de julho, série revisada.

Em 2004, com 68 municípios chegou-se à metade do PIB e à terça parte da população. No mesmo ano, nota-se que os 1 295 municípios que pertenciam à última faixa responderam por 1% do PIB e concentraram 3,7% da população. Estes números mostram a concentração de geração interna da renda e também a difusão espacial na produção da riqueza.

Essa distribuição, quando comparada à do ano de 1999, mostra uma leve desconcentração. Em 1999, apenas sete municípios já agregavam 25% do PIB e 61 municípios eram responsáveis por metade da renda.

Os dez municípios que representavam 25% do PIB, em 2004, foram: São Paulo (São Paulo); Rio de Janeiro (Rio de Janeiro); Brasília (Distrito Federal); Manaus (Amazonas); Belo Horizonte (Minas Gerais); Campos dos Goytacazes (Rio de Janeiro); Curitiba (Paraná); Macaé (Rio de Janeiro); Guarulhos (São Paulo); e Duque de Caxias (Rio de Janeiro).

<sup>5</sup> Sendo a participação relativa no PIB total do País ordenada de forma decrescente.



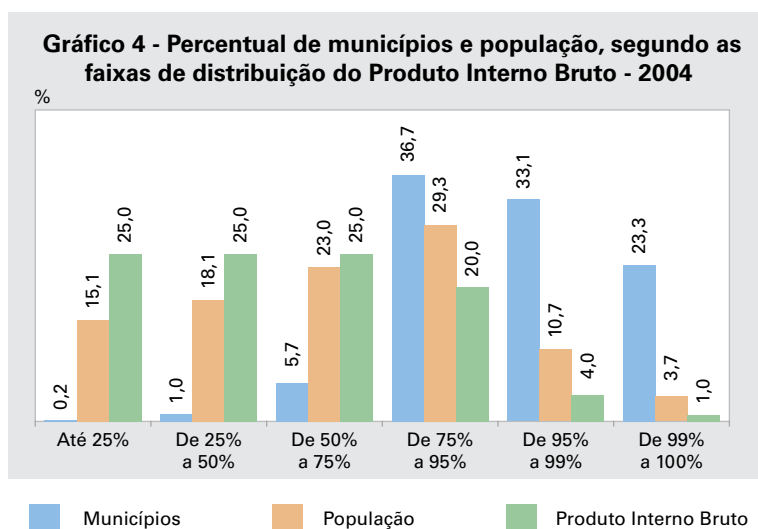

Fonte: IBGE, Diretoria de Pesquisas, Coordenação de Contas Nacionais.  
 Nota: Dados sujeitos a revisão.

**Tabela 3 - Posição dos 10 maiores municípios em relação ao PIB e participação relativa do PIB e da população - 1999-2004**

Municípios e Unidades da Federação	Posição dos municípios em relação ao PIB						Participação relativa em 2004 (%)	
	1999	2000	2001	2002	2003	2004	PIB	População (1)
São Paulo/SP	1º	1º	1º	1º	1º	1º	9,09	5,97
Rio de Janeiro/RJ	2º	2º	2º	2º	2º	2º	4,19	3,33
Brasília/DF	3º	3º	3º	3º	3º	3º	2,46	1,26
Manaus/AM	5º	5º	4º	4º	4º	4º	1,68	0,88
Belo Horizonte/MG	4º	4º	5º	5º	5º	5º	1,39	1,29
Campos dos Goytacazes/RJ	27º	17º	17º	6º	6º	6º	1,21	0,23
Curitiba/PR	6º	7º	7º	7º	8º	7º	1,08	0,95
Macaé/RJ	55º	29º	24º	12º	12º	8º	1,04	0,08
Guarulhos/SP	8º	8º	6º	8º	7º	9º	1,03	0,67
Duque de Caxias/RJ	15º	11º	10º	9º	9º	10º	1,02	0,46

Fonte: IBGE, Diretoria de Pesquisas, Coordenação de Contas Nacionais.

Nota: Em 2004 dados sujeitos a revisão.

(1) População estimada para 1º de julho, série revisada.

Com relação ao ano de 2003, as seis primeiras posições permaneceram inalteradas, ocorrendo ganho de posição dos Municípios de Curitiba e Macaé. A participação relativa de Curitiba, no Brasil, passou de 1,00%, em 2003, para 1,08%, em 2004, o que levou o município a ganhar uma posição. Em 2003, o município ocupava a oitava posição no Brasil e passou a ocupar a sétima.

A participação relativa de Macaé, no País, passou de 0,91% para 1,04%, de 2003 para 2004, o que fez com que o Município de Macaé passasse a ser o oitavo maior município brasileiro em relação ao PIB. A participação relativa de Macaé veio aumentando ao longo da série, sendo a indústria extrativa, especificamente o setor de extração do petróleo, o principal responsável. Em 2004, houve alta do preço, em Reais, do barril de petróleo - em torno de 25% em relação ao ano anterior. Além desse fato, ocorreu incremento na atividade industrial no setor de equipamentos petrolíferos.



Apesar do ganho de participação relativa, de 0,99% para 1,02%, o Município de Duque de Caxias, principal pólo de produção de derivados do petróleo no Estado do Rio de Janeiro, perdeu posição no País. Em 2003, ocupava a nona posição e passou a ocupar a décima posição, em 2004. Nesse município, estava localizada a terceira maior refinaria em capacidade instalada de produção de barris de petróleo no País, também sendo beneficiado pela alta no preço do barril em 2004.

O Município de Guarulhos permaneceu com a mesma participação relativa (1,03%), mas deixou de ocupar a sétima posição e passou a ocupar a nona posição no País.

O Município de Porto Alegre (Rio Grande do Sul) perdeu posição (de décima para 13ª) e participação (de 0,94% para 0,90%) no País. Os setores econômicos mais importantes nesse município-industrial e de serviços - apresentaram crescimento inferior à média do estado.

O Gráfico 5 destaca os municípios responsáveis por 25% do PIB, em 2004, apresentando a participação percentual de cada município em relação a 2003 e 2004.

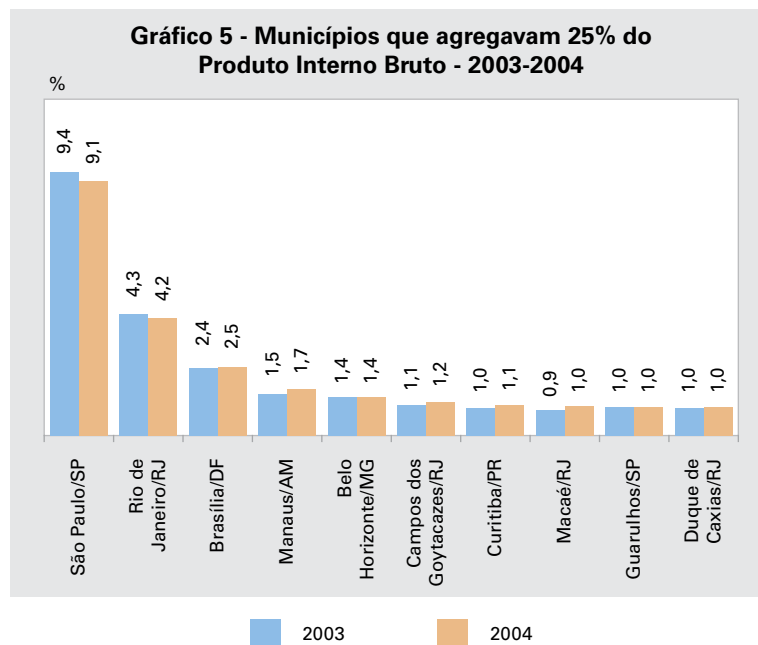

Fonte: IBGE, Diretoria de Pesquisas, Coordenação de Contas Nacionais.

Nota: Em 2004 dados sujeitos a revisão.

Os cinco municípios de menor PIB foram: Oliveira de Fátima (Tocantins); Ipueiras (Tocantins); São Miguel da Baixa Grande (Piauí); Santo Antônio dos Milagres (Piauí); e São Félix do Tocantins (Tocantins), em ordem decrescente. A agregação do PIB destes municípios representava aproximadamente 0,001% do total do País. Na Região Norte, os 30 municípios de menor PIB estavam localizados no Estado do Tocantins; na Região Nordeste, localizavam-se nos Estados do Piauí, do Rio Grande do Norte, da Paraíba e de Alagoas; e na Região Sudeste, no Estado de Minas Gerais. Todos os estados da Região Sul tiveram municípios entre os 30 de menor PIB e, na Região Centro-Oeste, somente o Estado do Mato Grosso do Sul não apresentou nenhum município com esta característica. Estes dados podem ser observados na Tabela de Resultados número 9.

O Mapa 2 mostra a distribuição acumulada do PIB dos Municípios e permite identificar espacialmente a distribuição dos municípios apontados na Tabela 2.

Mapa 2 - Participação dos municípios no Produto Interno Bruto nacional - 2004

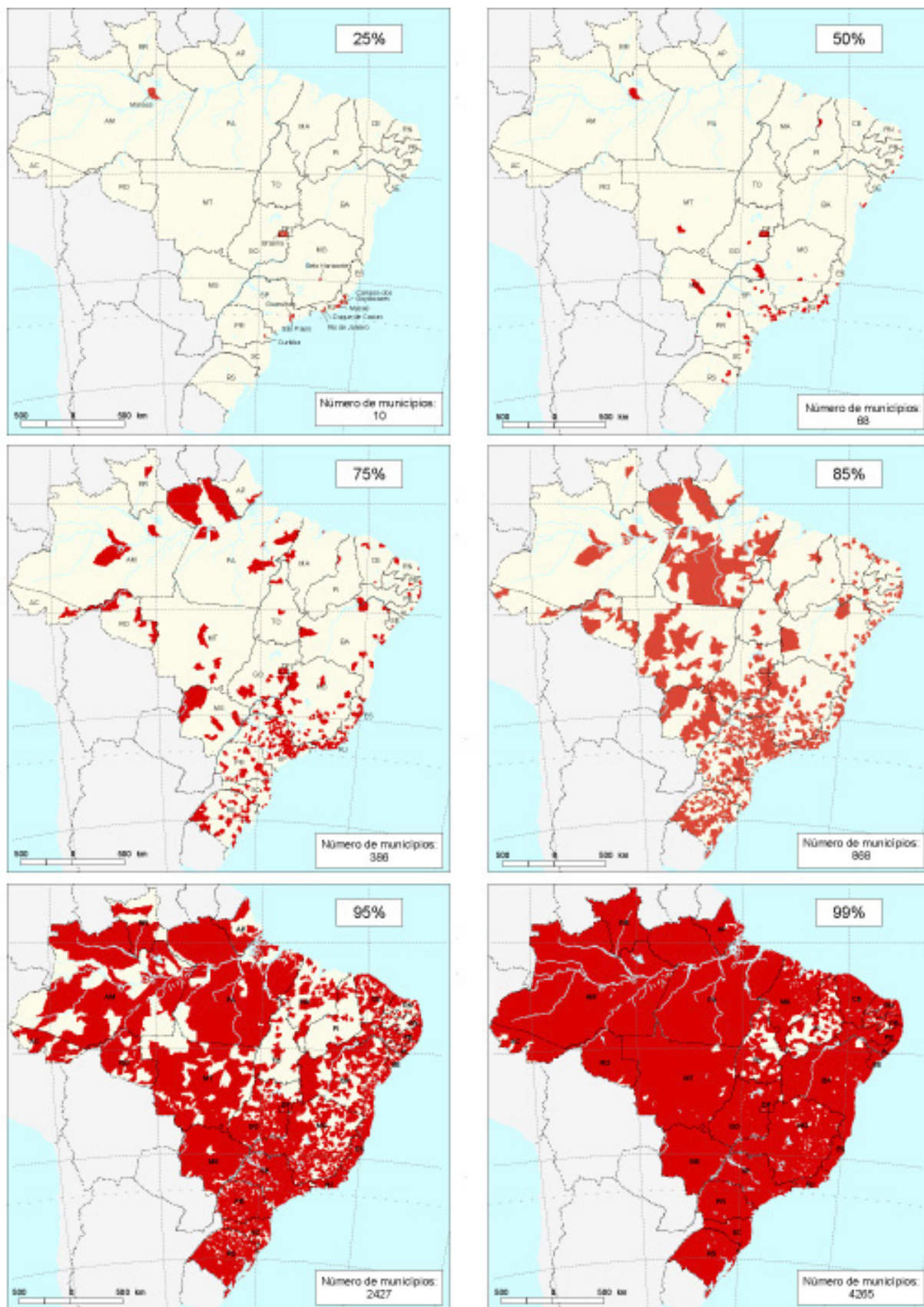

Fontes: IBGE, Diretoria de Pesquisas, Coordenação de Contas Nacionais; IBGE, Diretoria de Geociências, Coordenação de Geografia.

Para a elaboração do indicador apresentado na Tabela 4, primeiro ordenou-se os municípios em ordem decrescente em relação ao PIB. Em seguida, agregou-se o PIB dos 10% dos municípios que mais contribuíram para o total. Este é o numerador do índice. O denominador é composto pela agregação do PIB dos 50% dos municípios com menor contribuição na produção. Essa é uma maneira alternativa de observar-se a concentração da renda no País.

**Tabela 4 - Relação entre o PIB dos 10% dos municípios com os maiores PIBs com os 50% dos municípios com os menores PIBs, segundo Grandes Regiões - 1999-2004**

Grandes Regiões	1999	2000	2001	2002	2003	2004
<b>Brasil</b>	<b>20,9</b>	<b>21,3</b>	<b>21,2</b>	<b>20,2</b>	<b>19,9</b>	<b>20,4</b>
Norte	14,2	15,6	15,7	14,8	15,3	16,5
Nordeste	11,9	11,6	11,9	12,0	12,6	12,9
Sudeste	30,0	31,9	31,7	30,7	31,7	32,1
Exclusive Município de São Paulo	22,7	24,2	24,2	23,8	25,1	25,7
Exclusive Município do Rio de Janeiro	26,6	28,5	28,4	27,6	28,7	29,3
Exclusive Municípios de São Paulo e do Rio de Janeiro	19,3	20,7	20,8	20,7	22,1	22,8
Sul	9,7	10,0	9,8	9,2	8,0	8,8
Centro-Oeste	14,3	15,3	16,0	14,2	13,3	13,2
Exclusive Brasília	7,7	7,6	8,1	7,6	7,5	7,4

Fonte: IBGE, Diretoria de Pesquisas, Coordenação de Contas Nacionais.

Nota: Em 2004 dados sujeitos a revisão.

O indicador para o Brasil revelou que os 10% dos municípios com maior PIB, em 2004, geraram 20,4 vezes mais riqueza que os 50% dos municípios com menor PIB. A Região Sudeste apresentou estabilidade no indicador ao longo da série que, em 2004, foi 32,1. Em destaque, observa-se que na Região Sudeste, excluindo os Municípios de São Paulo (São Paulo) e Rio de Janeiro (Rio de Janeiro), o cálculo do indicador da região continuou alto (22,8), o maior entre todas as regiões, evidenciando concentração do PIB nestes municípios. Em outro extremo, a Região Sul apresentou o menor coeficiente de dispersão (8,8) entre os 10% dos municípios com maior PIB e os 50% dos municípios com menor PIB. Na Região Centro-Oeste, ficou evidente a concentração, devido a Brasília (Distrito Federal).

A análise dos ganhos e perdas na participação percentual do PIB de 2004, em relação a 1999, foi realizada considerando os municípios com pelo menos 0,5% do PIB, o que correspondeu a 25 municípios que agregavam 35,5% do PIB do País. Nesta análise, verificou-se que os municípios que tiveram maior ganho percentual foram: Campos dos Goytacazes (Rio de Janeiro); Macaé (Rio de Janeiro); Manaus (Amazonas); Camaçari (Bahia); Paulínia (São Paulo); Duque de Caxias (Rio de Janeiro); Brasília (Distrito Federal); São Francisco do Conde (Bahia); e Betim (Minas Gerais). O aumento da participação relativa destes municípios verificou-se pelo crescimento do setor industrial, principalmente quanto à extração do petróleo e ao seu refino, exceto para Brasília, onde o ganho na participação foi devido aos serviços.

Os municípios que apresentaram as maiores perdas na participação percentual foram: São Paulo (São Paulo); Rio de Janeiro (Rio de Janeiro); Porto Alegre (Rio Grande do Sul); Curitiba (Paraná); e Salvador (Bahia). Todos estes municípios são capitais e uma avaliação deste movimento será realizada posteriormente.

**Tabela 5 - Participação relativa e diferença absoluta na participação relativa, segundo os municípios com pelo menos 0,5% do PIB - 1999-2004**

Municípios e Unidades da Federação	Participação no PIB (%)						Diferença absoluta 1999/2004 (%)
	1999	2000	2001	2002	2003	2004	
Campos dos Goytacazes/RJ	0,4	0,7	0,7	1,1	1,1	1,2	0,8
Macaé/RJ	0,3	0,4	0,5	0,9	0,9	1,0	0,8
Manaus/AM	1,3	1,4	1,5	1,5	1,5	1,7	0,4
Camaçari/BA	0,6	0,6	0,6	0,6	0,8	0,9	0,3
Paulínia/SP	0,3	0,4	0,3	0,4	0,6	0,6	0,2
Duque de Caxias/RJ	0,8	0,9	1,0	1,0	1,0	1,0	0,2
Brasília/DF	2,3	2,7	2,8	2,7	2,4	2,5	0,2
São Francisco do Conde/BA	0,4	0,4	0,5	0,6	0,5	0,5	0,1
Betim/MG	0,8	0,9	0,9	0,8	0,8	0,8	0,1
Barueri/SP	0,6	0,6	0,6	0,6	0,6	0,6	0,0
São José dos Campos/SP	1,0	1,2	1,1	1,0	0,9	1,0	0,0
Osasco/SP	0,5	0,5	0,5	0,4	0,5	0,5	(-) 0,0
Vitória/ES	0,5	0,5	0,5	0,5	0,5	0,5	(-) 0,0
Fortaleza/CE	0,9	0,9	0,8	0,7	0,8	0,9	(-) 0,0
Santo André/SP	0,6	0,6	0,6	0,6	0,6	0,5	(-) 0,1
Guarulhos/SP	1,1	1,1	1,1	1,0	1,0	1,0	(-) 0,1
Recife/PE	0,9	0,9	0,8	0,8	0,8	0,8	(-) 0,1
Belo Horizonte/MG	1,5	1,5	1,4	1,5	1,4	1,4	(-) 0,1
São Bernardo do Campo/SP	1,1	1,0	0,9	0,8	0,9	1,0	(-) 0,1
Campinas/SP	1,0	0,9	0,9	0,8	0,8	0,8	(-) 0,2
Salvador/BA	1,0	0,9	0,8	0,8	0,7	0,8	(-) 0,2
Curitiba/PR	1,3	1,2	1,1	1,0	1,0	1,1	(-) 0,2
Porto Alegre/RS	1,1	1,1	1,0	1,0	0,9	0,9	(-) 0,2
Rio de Janeiro/RJ	5,6	5,2	5,0	4,7	4,3	4,2	(-) 1,4
São Paulo/SP	11,6	11,6	11,2	10,4	9,4	9,1	(-) 2,5

Fonte: IBGE, Diretoria de Pesquisas, Coordenação de Contas Nacionais.

Nota: Em 2004 dados sujeitos a revisão.

Analisando os crescimentos na participação percentual ocorridos no biênio de 2003-2004, e fazendo o mesmo corte pela participação percentual do PIB em 0,5%, encontraram-se 17 municípios com ganhos na participação relativa. Os maiores são: Manaus (Amazonas) (0,2%); Macaé (Rio de Janeiro) (0,1%); Campos dos Goytacazes (Rio de Janeiro) (0,1%); Camaçari (Bahia) (0,1%); e São José dos Campos (São Paulo) (0,1%). As maiores perdas foram verificadas nos Municípios de São Paulo (São Paulo) e Rio de Janeiro (Rio de Janeiro), correspondendo a -0,4% e -0,2%, respectivamente.

A Tabela 6 apresenta os cinco maiores PIBs municipais por estado, em 2004, e mostra o quanto estes municípios representavam em relação ao total do PIB de sua respectiva Unidade da Federação. De maneira geral, pode-se observar que nas Regiões Norte e Nordeste, na maioria dos estados, os cinco maiores municípios concentravam mais do que 50% do PIB estadual (as exceções são os Estados do Pará e do Tocantins, com 46,3% e 49,1%, respectivamente), enquanto nas Regiões Sul e Centro-Oeste esta concentração era bem menor. A Região Sudeste não apresentou padrão específico, sendo que os cinco maiores municípios dos Estados do Espírito Santo e do Rio de Janeiro concentravam mais de 60% do PIB do estado.

**Tabela 6 - Participação relativa da população, PIB total e participação relativa e acumulada dos 5 principais municípios, segundo Unidades da Federação e municípios - 2004**

(continua)

Unidades da Federação e municípios	Participação relativa da população dos 5 principais municípios no total da população da Unidade da Federação (%)	PIB		
		Total (1 000 R\$)	Participação relativa (%)	Participação relativa acumulada (%)
Rondônia (52 municípios)	46,3			
Porto Velho		2 942 124	30,2	30,2
Ji-Paraná		874 269	9,0	39,2
Ariquemes		613 103	6,3	45,5
Cacoal		582 804	6,0	51,4
Vilhena		508 257	5,2	56,7
Acre (22 municípios)	68,0			
Rio Branco		1 976 494	61,0	61,0
Cruzeiro do Sul		268 339	8,3	69,2
Epitaciolândia		107 138	3,3	72,6
Senador Guiomard		105 534	3,3	75,8
Sena Madureira		103 725	3,2	79,0
Amazonas (62 municípios)	61,7			
Manaus		29 677 838	82,7	82,7
Coari		2 307 319	6,4	89,1
Itacoatiara		465 871	1,3	90,4
Parintins		280 275	0,8	91,2
Manacapuru		231 399	0,6	91,8
Roraima (15 municípios)	81,2			
Boa Vista		1 307 388	70,1	70,1
Rorainópolis		84 262	4,5	74,7
Alto Alegre		82 292	4,4	79,1
Caracaraí		63 432	3,4	82,5
Mucajá		47 080	2,5	85,0
Pará (143 municípios)	32,2			
Belém		8 143 653	23,8	23,8
Barcarena		2 777 301	8,1	31,9
Tucuruí		1 866 337	5,5	37,4
Ananindeua		1 583 802	4,6	42,0
Marabá		1 470 758	4,3	46,3
Amapá (16 municípios)	87,5			
Macapá		2 420 684	65,1	65,1
Santana		522 852	14,1	79,1
Laranjal do Jari		152 409	4,1	83,2
Oiapoque		136 756	3,7	86,9
Porto Grande		81 919	2,2	89,1
Tocantins (139 municípios)	34,0			
Palmas		902 962	18,9	18,9
Araguaína		625 457	13,1	32,1
Gurupi		335 852	7,0	39,1
Peixe		260 790	5,5	44,6
Paraíso do Tocantins		217 209	4,6	49,1
Maranhão (217 municípios)	25,0			
São Luís		5 818 521	35,2	35,2
Açailândia		973 035	5,9	41,0
Imperatriz		683 118	4,1	45,2
Balsas		495 196	3,0	48,2
Caxias		437 428	2,6	50,8
Piauí (222 municípios)	36,5			
Teresina		3 766 948	43,7	43,7
Parnaíba		375 059	4,4	48,1
Picos		256 098	3,0	51,1
Floriano		159 670	1,9	52,9
União		139 473	1,6	54,5



**Tabela 6 - Participação relativa da população, PIB total e participação relativa e acumulada dos 5 principais municípios, segundo Unidades da Federação e municípios - 2004**

(continuação)

Unidades da Federação e municípios	Participação relativa da população dos 5 principais municípios no total da população da Unidade da Federação (%)	PIB		
		Total (1 000 R\$)	Participação relativa (%)	Participação relativa acumulada (%)
Ceará (184 municípios)	40,4			
Fortaleza		15 797 377	47,5	47,5
Maracanaú		2 026 388	6,1	53,6
Sobral		1 237 230	3,7	57,3
Caucaia		982 866	3,0	60,3
Juazeiro do Norte		718 884	2,2	62,4
Rio Grande do Norte (167 municípios)	39,9			
Natal		5 778 300	36,3	36,3
Mossoró		1 599 988	10,1	46,4
Parnamirim		784 326	4,9	51,3
Macau		576 726	3,6	54,9
Guamaré		563 177	3,5	58,5
Paraíba (223 municípios)	36,3			
João Pessoa		4 001 560	26,9	26,9
Campina Grande		2 045 531	13,8	40,7
Santa Rita		891 572	6,0	46,7
Cabedelo		654 168	4,4	51,1
Patos		385 460	2,6	53,7
Pernambuco (185 municípios)	31,2			
Recife		14 279 476	29,9	29,9
Jaboatão dos Guararapes		3 967 613	8,3	38,3
Cabo de Santo Agostinho		3 870 940	8,1	46,4
Ipojuca		2 871 460	6,0	52,4
Petrolina		1 609 721	3,4	55,8
Alagoas (102 municípios)	40,2			
Maceió		6 749 339	58,4	58,4
Arapiraca		477 205	4,1	62,5
Marechal Deodoro		396 813	3,4	66,0
Pilar		281 000	2,4	68,4
São Miguel dos Campos		264 958	2,3	70,7
Sergipe (75 municípios)	39,5			
Aracaju		4 190 570	31,9	31,9
Canindé de São Francisco		1 746 373	13,3	45,2
Nossa Senhora do Socorro		851 339	6,5	51,7
Estância		534 320	4,1	55,8
Laranjeiras		520 864	4,0	59,8
Bahia (417 municípios)	25,4			
Camaçari		15 891 624	18,3	18,3
Salvador		14 218 146	16,4	34,7
São Francisco do Conde		9 261 759	10,7	45,3
Feira de Santana		2 608 660	3,0	48,3
Simões Filho		2 169 767	2,5	50,8
Minas Gerais (853 municípios)	21,6			
Belo Horizonte		24 513 367	14,7	14,7
Betim		14 838 747	8,9	23,6
Contagem		8 004 725	4,8	28,4
Uberlândia		7 904 609	4,7	33,2
Ipatinga		5 065 903	3,0	36,2
Espírito Santo (78 municípios)	44,4			
Vitória		9 270 129	26,9	26,9
Serra		6 520 882	18,9	45,8
Vila Velha		3 199 159	9,3	55,1
Cariacica		2 037 184	5,9	61,0
Aracruz		1 630 755	4,7	65,7

**Tabela 6 - Participação relativa da população, PIB total e participação relativa e acumulada dos 5 principais municípios, segundo Unidades da Federação e municípios - 2004**

Unidades da Federação e municípios	Participação relativa da população dos 5 principais municípios no total da população da Unidade da Federação (%)	PIB		
		Total (1 000 R\$)	Participação relativa (%)	Participação relativa acumulada (%)
				(conclusão)
Rio de Janeiro (92 municípios)	49,3			
Rio de Janeiro		73 974 912	33,2	33,2
Campos dos Goytacazes		21 345 644	9,6	42,8
Macaé		18 339 127	8,2	51,1
Duque de Caxias		17 955 126	8,1	59,1
Rio das Ostras		7 442 664	3,3	62,5
São Paulo (645 municípios)	36,3			
São Paulo		160 637 533	29,4	29,4
Guarulhos		18 194 924	3,3	32,7
São José dos Campos		17 679 809	3,2	36,0
São Bernardo do Campo		16 906 079	3,1	39,0
Campinas		14 716 830	2,7	41,7
Paraná (399 municípios)	26,7			
Curitiba		19 109 744	17,6	17,6
Araucária		6 697 619	6,2	23,7
São José dos Pinhais		5 683 425	5,2	29,0
Paranaguá		4 314 317	4,0	32,9
Londrina		4 237 121	3,9	36,8
Santa Catarina (293 municípios)	25,0			
Joinville		7 274 931	10,4	10,4
Florianópolis		4 283 628	6,1	16,5
Blumenau		4 034 283	5,7	22,2
Jaraguá do Sul		3 634 761	5,2	27,4
Chapecó		2 571 996	3,7	31,1
Rio Grande do Sul (496 municípios)	22,6			
Porto Alegre		15 944 201	11,2	11,2
Canoas		8 610 943	6,0	17,2
Caxias do Sul		8 117 442	5,7	22,9
Triunfo		6 461 807	4,5	27,4
Gravataí		3 894 463	2,7	30,1
Mato Grosso do Sul (77 municípios)	50,5			
Campo Grande		5 285 688	26,5	26,5
Dourados		1 506 841	7,6	34,0
Corumbá		1 209 356	6,1	40,1
Três Lagoas		991 504	5,0	45,1
Maracaju		457 215	2,3	47,4
Mato Grosso (139 municípios)	39,0			
Cuiabá		5 259 815	18,8	18,8
Rondonópolis		1 484 255	5,3	24,1
Várzea Grande		1 226 697	4,4	28,5
Sorriso		1 144 521	4,1	32,6
Sinop		810 137	2,9	35,5
Goiás (246 municípios)	38,2			
Goiânia		8 593 612	20,8	20,8
Anápolis		2 259 389	5,5	26,3
Rio Verde		1 904 095	4,6	30,9
Catalão		1 900 010	4,6	35,5
Aparecida de Goiânia		1 605 166	3,9	39,4

Fonte: IBGE, Diretoria de Pesquisas, Coordenação de Contas Nacionais.

Nota: Dados sujeitos a revisão.

O Estado do Amazonas, onde os cinco maiores municípios participavam no PIB do estado com 91,8%, em 2004, apresentou a maior concentração espacial de renda do País, seguido pelo Estado do Amapá, com 89,1%. Em outro extremo, encontravam-se os Estados do Rio Grande do Sul e de Santa Catarina com a menor concentração espacial de renda, 30,1% e 31,1%, respectivamente.

O Gráfico 6 mostra a participação percentual dos cinco maiores municípios dentro de cada estado. O Distrito Federal não está incluído.

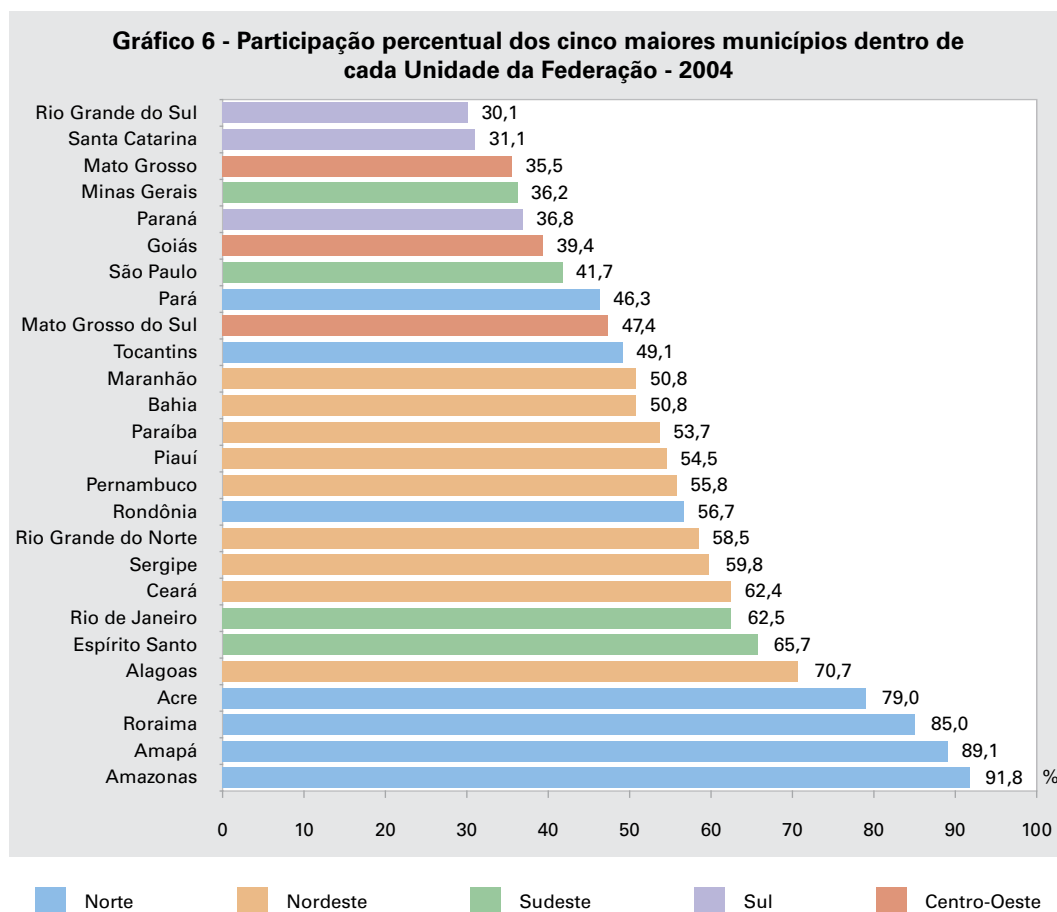

Fonte: IBGE, Diretoria de Pesquisas, Coordenação de Contas Nacionais.

Nota: Dados sujeitos a revisão.

Com relação à participação das capitais na economia brasileira, o Município de São Paulo (São Paulo) ocupou a primeira posição em termos de contribuição ao PIB do País, enquanto Palmas (Tocantins) ocupou o último lugar, em 2004. A Tabela 7 mostra o PIB das capitais, a posição da capital em relação ao estado e a posição da capital no Brasil, e pode-se observar que as duas únicas capitais que não ocupavam a primeira posição dentro do seu estado foram as capitais da Bahia e de Santa Catarina. No caso do Estado da Bahia, o Município de Camaçari, em 2003, ocupou pela primeira vez essa posição, que permaneceu em 2004. Esta posição foi mantida devido ao bom desempenho dos setores petroquímico e automotivo. Em Santa Catarina, o maior município em toda a série foi Joinville, o mais populoso do estado e que faz parte do pólo metal-mecânico catarinense.

Comparando as capitais entre os anos de 2003 e de 2004, observa-se que as sete primeiras posições foram mantidas. Fortaleza (Ceará) passou a ocupar a oitava posição no



País, o que a colocou na frente de Recife (Pernambuco). A participação das duas capitais no País, em 2004, foi de 0,89% e 0,81%, respectivamente, sendo que a capital cearense aumentou sua participação que, em 2003, era de 0,81%, enquanto Recife teve uma pequena queda na participação no País, de 0,82% para 0,81%. Fortaleza é um município essencialmente urbano, sendo as atividades industriais e de serviços as mais importantes. No ano de 2004, todas as atividades do setor de serviços mostraram crescimento, especialmente o setor imobiliário e a administração pública. Os desempenhos dos setores de transporte, comércio e alojamento e alimentação estavam ligados às atividades turísticas que mostraram grande peso no Ceará, mais especificamente, em Fortaleza.

Natal (Rio Grande do Norte) e São Luís (Maranhão) alteraram a posição e mantiveram a participação no PIB do País em 0,33%. São Luís passou a ocupar a 15ª posição entre as capitais brasileiras e Natal, a 16ª posição.

Florianópolis (Santa Catarina) manteve a participação no País (0,24%), mas ganhou duas posições devido a uma pequena perda de participação das capitais de Sergipe e da Paraíba.

**Tabela 7 - PIB dos Municípios das Capitais, por posição em relação às Capitais, à Unidade da Federação e ao País - 2004**

Municípios das Capitais e Unidades da Federação	PIB (1 000 R\$)	Posição em relação		
		Às Capitais	À Unidade da Federação	Ao País
São Paulo/SP	160 637 533	1º	1º	1º
Rio de Janeiro/RJ	73 974 912	2º	1º	2º
Brasília/DF	43 521 629	3º	1º	3º
Manaus/AM	29 677 838	4º	1º	4º
Belo Horizonte/MG	24 513 367	5º	1º	5º
Curitiba/PR	19 109 744	6º	1º	7º
Porto Alegre/RS	15 944 201	7º	1º	13º
Fortaleza/CE	15 797 377	8º	1º	15º
Recife/PE	14 279 476	9º	1º	18º
Salvador/BA	14 218 146	10º	2º	19º
Vitória/ES	9 270 129	11º	1º	24º
Goiânia/GO	8 593 612	12º	1º	27º
Belém/PA	8 143 653	13º	1º	29º
Maceió/AL	6 749 339	14º	1º	37º
São Luís/MA	5 818 521	15º	1º	45º
Natal/RN	5 778 300	16º	1º	46º
Campo Grande/MS	5 285 688	17º	1º	51º
Cuiabá/MT	5 259 815	18º	1º	52º
Florianópolis/SC	4 283 628	19º	2º	60º
Aracaju/SE	4 190 570	20º	1º	63º
João Pessoa/PB	4 001 560	21º	1º	65º
Teresina/PI	3 766 948	22º	1º	72º
Porto Velho/RO	2 942 124	23º	1º	89º
Macapá/AP	2 420 684	24º	1º	106º
Rio Branco/AC	1 976 494	25º	1º	131º
Boa Vista/RR	1 307 388	26º	1º	198º
Palmas/TO	902 962	27º	1º	271º

Fonte: IBGE, Diretoria de Pesquisas, Coordenação de Contas Nacionais.

Nota: Dados sujeitos a revisão.

O Gráfico 7 ilustra o PIB dos municípios das capitais, em 2004.

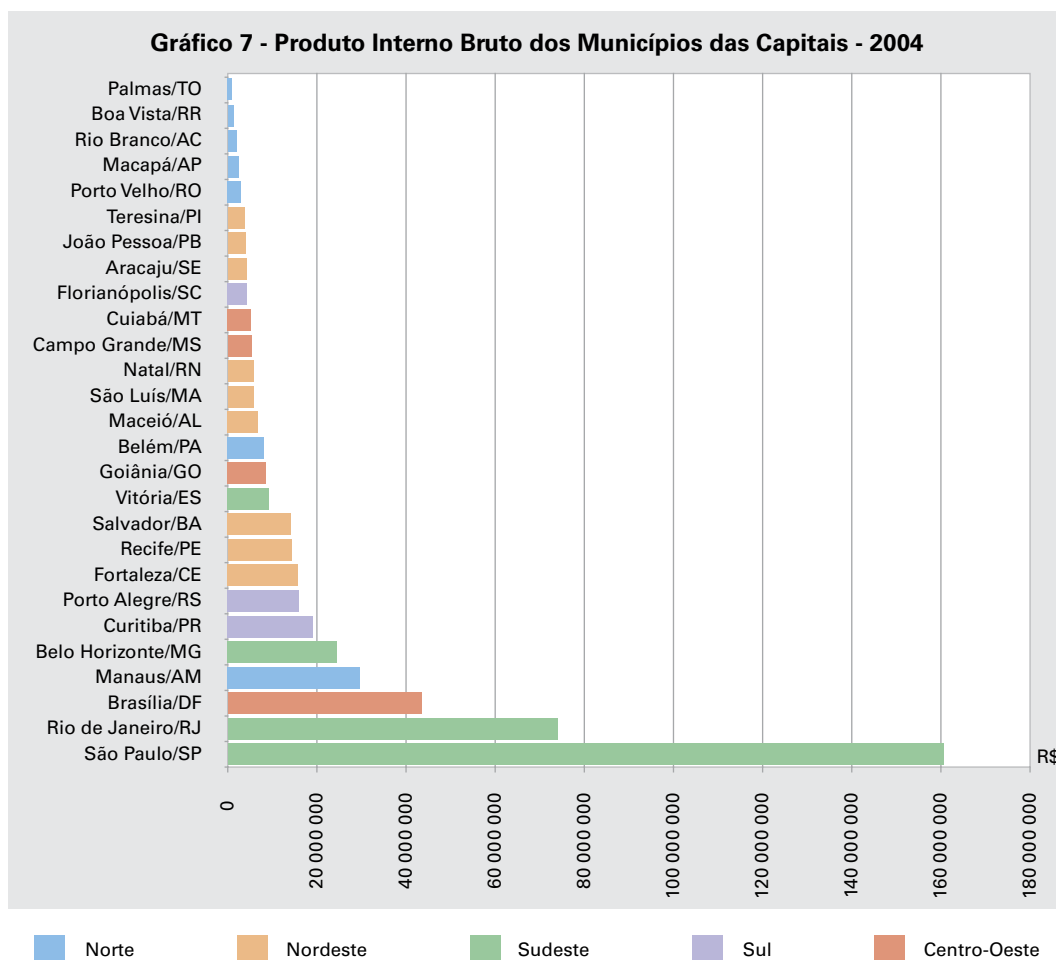

Fonte: IBGE, Diretoria de Pesquisas, Coordenação de Contas Nacionais.  
 Nota: Dados sujeitos a revisão.

### Análise do movimento das capitais

Com a finalidade de analisar o movimento das capitais brasileiras na série, definiram-se três estratos: capital; municípios que compõem a região metropolitana da capital<sup>6</sup>, exceto a capital; e municípios que se encontram fora da região metropolitana da capital. Observa-se que, no conjunto das capitais, ocorreu perda de participação percentual no período de 1999 a 2004, em detrimento dos municípios fora das regiões metropolitanas das capitais.

<sup>6</sup> Para o Estado de São Paulo, considerou-se não só a região metropolitana da capital, como também as Regiões Metropolitanas de Campinas e Baixada Santista. Os municípios que compõem cada região metropolitana estão listados no Anexo 2.

**Tabela 8 - Participação relativa do PIB, segundo capitais e municípios dentro e fora da região metropolitana - 1999-2004**

Capitais e regiões metropolitanas das capitais	Participação relativa do PIB (%)					
	1999	2000	2001	2002	2003	2004
<b>Brasil</b>	<b>100,0</b>	<b>100,0</b>	<b>100,0</b>	<b>100,0</b>	<b>100,0</b>	<b>100,0</b>
Capitais	31,9	31,8	31,0	29,6	28,0	27,9
Regiões metropolitanas das capitais (1)	22,1	22,2	22,1	21,4	22,3	22,7
Fora das regiões metropolitanas das capitais	46,0	46,0	46,8	48,9	49,7	49,4

Fonte: IBGE, Diretoria de Pesquisas, Coordenação de Contas Nacionais.

Nota: Em 2004 dados sujeitos a revisão.

(1) Exclusive o município da capital.

Em 1999, as capitais detinham 31,9% do PIB nacional e depois de seis anos esta participação caiu para 27,9%. Os demais municípios dentro das regiões metropolitanas que comportam os municípios das capitais tiveram um crescimento moderado na participação relativa no PIB do País, ao longo de toda a série: de 22,1%, em 1999, passou a 22,7%, em 2004. Os municípios não pertencentes às regiões metropolitanas das capitais ganharam participação, passando de 46,0%, em 1999, para 49,4%, em 2004.

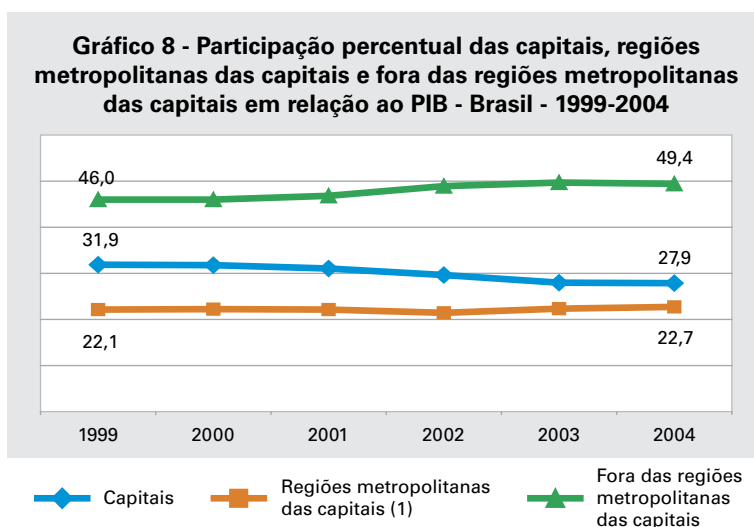

Fonte: IBGE, Diretoria de Pesquisas, Coordenação de Contas Nacionais.

Nota: Em 2004 dados sujeitos a revisão.

(1) Exclusive o município da capital.

O Município de Manaus (Amazonas) destacou-se por apresentar o maior ganho na participação percentual na série (0,4%) e o Município de São Paulo (São Paulo), apesar de ter o maior PIB entre as capitais, apresentou a maior perda (-2,5%). Enquanto as capitais das Regiões Sudeste, Sul e Centro-Oeste (exceto Brasília) perderam participação, as capitais da Região Norte ganharam participação, com exceção de Belém (Pará). Na Região Nordeste, somente Natal (Rio Grande do Norte), João Pessoa (Paraíba), Maceió (Alagoas) e Aracaju (Sergipe) obtiveram aumentos de participação.

**Tabela 9 - Participação relativa do PIB na Unidade da Federação, segundo Unidades da Federação, Capitais e Regiões Metropolitanas das Capitais - 1999-2004**

(continua)

Unidades da Federação, Capitais e Regiões Metropolitanas das Capitais (1)	Participação relativa do PIB (%)					
	1999	2000	2001	2002	2003	2004
<b>Rondônia</b>	<b>100,0</b>	<b>100,0</b>	<b>100,0</b>	<b>100,0</b>	<b>100,0</b>	<b>100,0</b>
Porto Velho	26,6	25,5	28,2	29,3	29,7	30,2
Fora da região metropolitana da capital	73,4	74,5	71,8	70,7	70,3	69,8
<b>Acre</b>	<b>100,0</b>	<b>100,0</b>	<b>100,0</b>	<b>100,0</b>	<b>100,0</b>	<b>100,0</b>
Rio Branco	63,5	65,6	65,6	62,4	59,7	61,0
Fora da região metropolitana da capital	36,5	34,4	34,4	37,6	40,3	39,0
<b>Amazonas</b>	<b>100,0</b>	<b>100,0</b>	<b>100,0</b>	<b>100,0</b>	<b>100,0</b>	<b>100,0</b>
Manaus	83,2	82,9	84,1	81,2	81,8	82,7
Fora da região metropolitana da capital	16,8	17,1	15,9	18,8	18,2	17,3
<b>Roraima</b>	<b>100,0</b>	<b>100,0</b>	<b>100,0</b>	<b>100,0</b>	<b>100,0</b>	<b>100,0</b>
Boa Vista	73,7	70,7	70,8	70,6	71,1	70,1
Fora da região metropolitana da capital	26,3	29,3	29,2	29,4	28,9	29,9
<b>Pará</b>	<b>100,0</b>	<b>100,0</b>	<b>100,0</b>	<b>100,0</b>	<b>100,0</b>	<b>100,0</b>
Belém	27,9	29,3	27,5	25,7	24,9	23,8
Região Metropolitana de Belém	6,3	6,2	6,5	6,3	5,9	5,9
Fora da região metropolitana da capital	65,8	64,5	66,0	68,0	69,2	70,3
<b>Amapá</b>	<b>100,0</b>	<b>100,0</b>	<b>100,0</b>	<b>100,0</b>	<b>100,0</b>	<b>100,0</b>
Macapá	65,8	65,6	64,1	62,7	65,9	65,1
Fora da região metropolitana da capital	34,2	34,4	35,9	37,3	34,1	34,9
<b>Tocantins</b>	<b>100,0</b>	<b>100,0</b>	<b>100,0</b>	<b>100,0</b>	<b>100,0</b>	<b>100,0</b>
Palmas	13,2	17,1	19,2	22,9	20,7	18,9
Fora da região metropolitana da capital	86,8	82,9	80,8	77,1	79,3	81,1
<b>Maranhão</b>	<b>100,0</b>	<b>100,0</b>	<b>100,0</b>	<b>100,0</b>	<b>100,0</b>	<b>100,0</b>
São Luís	41,2	41,8	40,5	37,9	36,5	35,2
Região Metropolitana da Grande São Luís	1,8	1,8	1,8	1,7	1,6	1,8
Fora da região metropolitana da capital	57,0	56,4	57,7	60,4	61,9	63,0
<b>Piauí</b>	<b>100,0</b>	<b>100,0</b>	<b>100,0</b>	<b>100,0</b>	<b>100,0</b>	<b>100,0</b>
Teresina	45,4	45,5	45,5	47,4	46,9	43,7
Fora da região metropolitana da capital	54,6	54,5	54,5	52,6	53,1	56,3
<b>Ceará</b>	<b>100,0</b>	<b>100,0</b>	<b>100,0</b>	<b>100,0</b>	<b>100,0</b>	<b>100,0</b>
Fortaleza	46,2	47,0	45,3	41,0	44,4	47,5
Região Metropolitana de Fortaleza	16,3	16,0	16,3	18,8	17,0	16,9
Fora da região metropolitana da capital	37,5	37,0	38,4	40,2	38,6	35,6
<b>Rio Grande do Norte</b>	<b>100,0</b>	<b>100,0</b>	<b>100,0</b>	<b>100,0</b>	<b>100,0</b>	<b>100,0</b>
Natal	36,7	33,4	35,8	33,6	37,8	36,3
Região Metropolitana de Natal	14,9	16,0	14,7	13,8	13,2	13,9
Fora da região metropolitana da capital	48,4	50,6	49,6	52,5	49,0	49,8
<b>Paraíba</b>	<b>100,0</b>	<b>100,0</b>	<b>100,0</b>	<b>100,0</b>	<b>100,0</b>	<b>100,0</b>
João Pessoa	24,8	26,7	26,9	26,6	27,5	26,9
Fora da região metropolitana da capital	75,2	73,3	73,1	73,4	72,5	73,1
<b>Pernambuco</b>	<b>100,0</b>	<b>100,0</b>	<b>100,0</b>	<b>100,0</b>	<b>100,0</b>	<b>100,0</b>
Recife	33,4	32,4	31,6	31,2	30,2	29,9
Região Metropolitana de Recife	30,6	31,1	32,1	31,5	33,2	33,3
Fora da região metropolitana da capital	36,0	36,5	36,2	37,3	36,6	36,7
<b>Alagoas</b>	<b>100,0</b>	<b>100,0</b>	<b>100,0</b>	<b>100,0</b>	<b>100,0</b>	<b>100,0</b>
Maceió	47,3	44,8	46,3	46,2	57,0	58,4
Região Metropolitana de Maceió	8,4	8,6	7,2	7,1	7,3	8,7
Fora da região metropolitana da capital	44,3	46,6	46,6	46,7	35,7	32,9
<b>Sergipe</b>	<b>100,0</b>	<b>100,0</b>	<b>100,0</b>	<b>100,0</b>	<b>100,0</b>	<b>100,0</b>
Aracaju	42,2	41,0	37,6	34,1	33,3	31,9
Fora da região metropolitana da capital	57,8	59,0	62,4	65,9	66,7	68,1

**Tabela 9 - Participação relativa do PIB na Unidade da Federação, segundo Unidades da Federação, Capitais e Regiões Metropolitanas das Capitais - 1999-2004**

(conclusão)

Unidades da Federação, Capitais e Regiões Metropolitanas das Capitais (1)	Participação relativa do PIB (%)					
	1999	2000	2001	2002	2003	2004
<b>Bahia</b>	<b>100,0</b>	<b>100,0</b>	<b>100,0</b>	<b>100,0</b>	<b>100,0</b>	<b>100,0</b>
Salvador	22,9	20,1	19,4	17,7	15,5	16,4
Região Metropolitana de Salvador	29,6	32,5	33,0	33,0	35,1	36,8
Fora da região metropolitana da capital	47,5	47,4	47,6	49,3	49,3	46,8
<b>Minas Gerais</b>	<b>100,0</b>	<b>100,0</b>	<b>100,0</b>	<b>100,0</b>	<b>100,0</b>	<b>100,0</b>
Belo Horizonte	15,4	15,1	15,0	15,7	14,9	14,7
Região Metropolitana de Belo Horizonte	18,4	19,8	20,8	19,7	19,7	19,4
Fora da região metropolitana da capital	66,2	65,1	64,1	64,6	65,3	65,9
<b>Espírito Santo</b>	<b>100,0</b>	<b>100,0</b>	<b>100,0</b>	<b>100,0</b>	<b>100,0</b>	<b>100,0</b>
Vitória	27,6	27,6	28,9	28,1	27,0	26,9
Região Metropolitana da Grande Vitória	34,2	34,2	35,3	35,5	36,3	37,6
Fora da região metropolitana da capital	38,3	38,2	35,8	36,5	36,7	35,6
<b>Rio de Janeiro</b>	<b>100,0</b>	<b>100,0</b>	<b>100,0</b>	<b>100,0</b>	<b>100,0</b>	<b>100,0</b>
Rio de Janeiro	47,3	41,9	40,3	37,0	35,5	33,2
Região Metropolitana do Rio de Janeiro	22,0	22,0	22,4	20,9	20,2	20,1
Fora da região metropolitana da capital	30,7	36,2	37,3	42,1	44,3	46,6
<b>São Paulo</b>	<b>100,0</b>	<b>100,0</b>	<b>100,0</b>	<b>100,0</b>	<b>100,0</b>	<b>100,0</b>
São Paulo	33,1	34,4	33,5	32,0	29,7	29,4
Região Metropolitana de São Paulo	3,1	3,1	3,0	3,1	3,8	3,5
Região Metropolitana da Baixada Santista	8,2	8,0	7,7	7,6	9,1	9,4
Região Metropolitana de Campinas	20,1	19,6	19,4	18,8	19,8	20,9
Fora da região metropolitana da capital	35,5	34,9	36,3	38,6	37,6	36,8
<b>Paraná</b>	<b>100,0</b>	<b>100,0</b>	<b>100,0</b>	<b>100,0</b>	<b>100,0</b>	<b>100,0</b>
Curitiba	20,1	19,7	18,8	17,2	15,7	17,6
Região Metropolitana de Curitiba	15,2	17,5	18,6	18,0	17,7	17,5
Fora da região metropolitana da capital	64,7	62,8	62,6	64,8	66,7	64,9
<b>Santa Catarina</b>	<b>100,0</b>	<b>100,0</b>	<b>100,0</b>	<b>100,0</b>	<b>100,0</b>	<b>100,0</b>
Florianópolis	6,8	6,6	6,3	6,4	6,0	6,1
Núcleo Metropolitano da Região Metropolitana de Florianópolis	4,6	4,8	4,5	4,5	4,4	4,3
Fora da região metropolitana da capital	88,6	88,6	89,2	89,1	89,6	89,6
<b>Rio Grande do Sul</b>	<b>100,0</b>	<b>100,0</b>	<b>100,0</b>	<b>100,0</b>	<b>100,0</b>	<b>100,0</b>
Porto Alegre	14,5	14,1	13,1	12,7	11,5	11,2
Região Metropolitana de Porto Alegre	27,3	29,7	29,0	28,8	27,9	29,1
Fora da região metropolitana da capital	58,1	56,2	57,9	58,5	60,7	59,8
<b>Mato Grosso do Sul</b>	<b>100,0</b>	<b>100,0</b>	<b>100,0</b>	<b>100,0</b>	<b>100,0</b>	<b>100,0</b>
Campo Grande	29,5	30,5	28,0	27,1	24,9	26,5
Fora da região metropolitana da capital	70,5	69,5	72,0	72,9	75,1	73,5
<b>Mato Grosso</b>	<b>100,0</b>	<b>100,0</b>	<b>100,0</b>	<b>100,0</b>	<b>100,0</b>	<b>100,0</b>
Cuiabá	25,8	24,3	25,1	22,9	20,9	18,8
Fora da região metropolitana da capital	74,2	75,7	74,9	77,1	79,1	81,2
<b>Goiás</b>	<b>100,0</b>	<b>100,0</b>	<b>100,0</b>	<b>100,0</b>	<b>100,0</b>	<b>100,0</b>
Goiânia	28,7	27,5	25,5	22,7	20,8	20,8
Região Metropolitana de Goiânia	8,5	9,3	9,0	8,5	8,6	9,0
Fora da região metropolitana da capital	62,8	63,2	65,5	68,8	70,6	70,2

Fonte: IBGE, Diretoria de Pesquisas, Coordenação de Contas Nacionais.

Nota: Em 2004 dados sujeitos a revisão.

(1) Exclusive o município da capital.

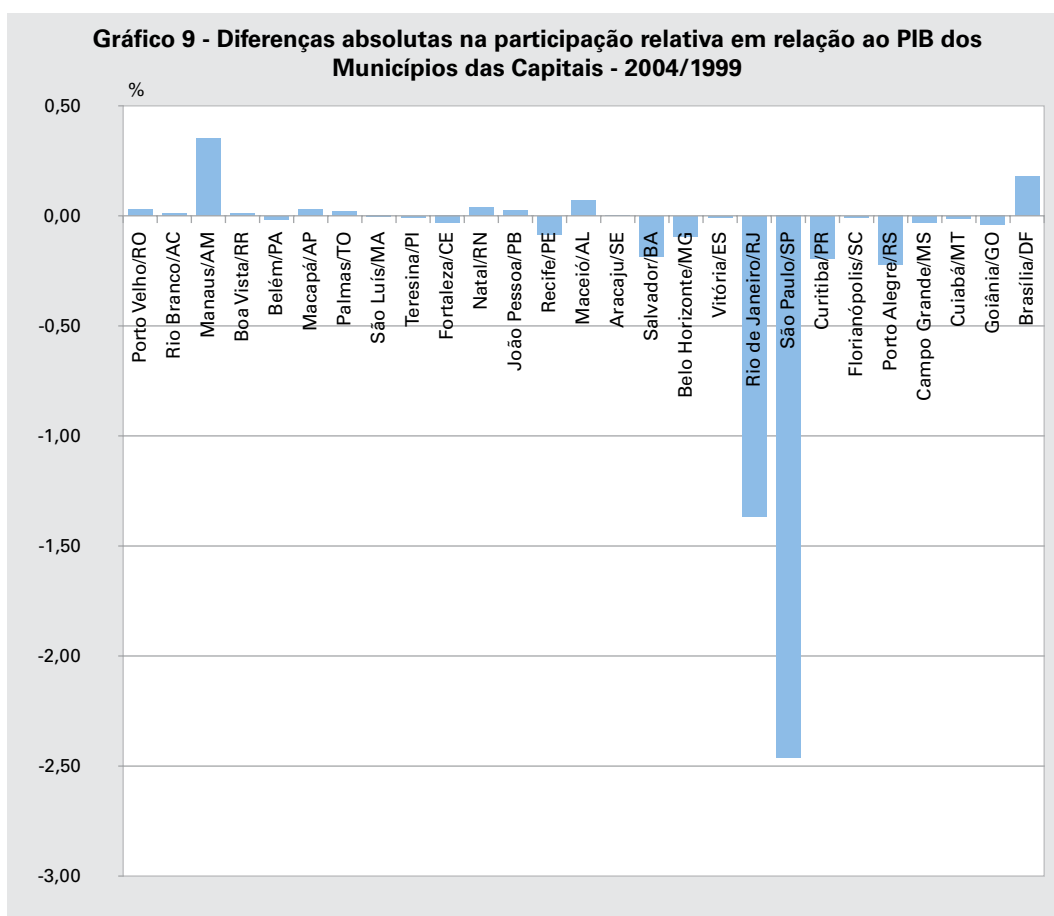

Fonte: IBGE, Diretoria de Pesquisas, Coordenação de Contas Nacionais.  
 Nota: Em 2004 dados sujeitos a revisão.

Repetindo a análise anterior para cada Unidade da Federação e considerando o desempenho entre 1999 e 2004, foram definidos seis grupos de comportamentos distintos.

**Grupo 1:** Estados em que a participação relativa da capital aumentou em detrimento dos demais. Neste grupo estão os Estados de Rondônia, de Tocantins e da Paraíba.

**Grupo 2:** Estados em que a participação relativa da capital e da região metropolitana da capital aumentou em detrimento dos demais. Neste grupo estão os Estados do Ceará e de Alagoas.

**Grupo 3:** Estados em que apenas os municípios da região metropolitana da capital, excluindo a capital, ganharam participação relativa. Encontram-se neste grupo os Estados da Bahia, de Minas Gerais e do Espírito Santo.

**Grupo 4:** Estados em que a participação relativa da capital diminuiu, e os municípios que compõem a região metropolitana da capital e os municípios fora da região metropolitana das capitais ganharam participação. É o caso dos Estados do Maranhão, de Pernambuco, de São Paulo, do Paraná, do Rio Grande do Sul e de Goiás.

**Grupo 5:** Estados em que a participação relativa dos municípios que pertencem à região metropolitana da capital diminuiu, e os municípios fora da região metropolitana das capitais ganharam participação. Este grupo é composto pelos Estados do Pará, do Rio Grande do Norte, do Rio de Janeiro e de Santa Catarina.

**Grupo 6:** Estados em que a participação relativa da capital diminuiu e os demais municípios ganharam. Os Estados do Acre, do Amazonas, de Roraima, do Amapá, do Piauí, de Sergipe, do Mato Grosso do Sul e do Mato Grosso compõem este grupo.

A capital do Tocantins foi o destaque do grupo 1 e ganhou 5,8% de participação em relação ao total do estado, considerando os seis anos de série. No grupo 2, Maceió (Alagoas) teve evidenciado ganho de participação no período, de 11,1%, e o setor responsável foi o de serviços.

No grupo 3, os ganhos de participação mais significativos foram os de Camaçari (Bahia), São Francisco do Conde (Bahia), Betim (Minas Gerais) e Serra (Espírito Santo), com 5,5%, 1,7%, 1,0% e 5,1%, respectivamente, dentro do seu estado. O Município de Camaçari, como já mencionado anteriormente, possuía intensa atividade industrial ligada ao pólo petroquímico e, mais recentemente, à atividade automobilística. São Francisco do Conde possuía importância econômica devido ao refino do petróleo.

O Município de Betim é pólo de desenvolvimento industrial, onde estavam sediadas diversas indústrias de expressão do estado. Nos últimos anos, tem ocorrido relevante expansão do seu parque industrial, sendo o ano de 2004 excepcionalmente positivo para a atividade siderúrgica. O Município de Serra teve importância econômica na produção de ferro, aço e ferroliga, principalmente.

As capitais do Maranhão, Pernambuco, São Paulo, Paraná, Rio Grande do Sul e Goiás, pertencentes ao grupo 4, perderam participação na série em detrimento do ganho nos municípios da região metropolitana e dos municípios fora da região metropolitana da capital. No Estado do Maranhão, o ganho de participação relativa foi relevante no Município de Açailândia (3,2%), que se encontrava fora da Região Metropolitana de São Luís e tinha economia diversificada, sendo destaque a produção de ferro-gusa e a comercialização de álcool carburante, gasolina e derivados de petróleo. Em Pernambuco, o ganho ocorreu mais intensamente na região metropolitana. Cabo de Santo Agostinho (2,9%) e Ipojuca (1,8%), municípios que pertenciam ao Complexo Industrial de Suape, apresentaram os mais significativos avanços. No primeiro deles, o setor industrial foi o grande responsável pelo ganho de participação, principalmente os ramos de química, bebidas, plástico e metalurgia. Ipojuca destacou-se pelo setor comercial, especialmente o comércio atacadista de álcool, gasolina e gás liquefeito de petróleo. No interior do estado pernambucano, destacou-se o Município de Petrolina (0,2%) que, localizado no Vale do São Francisco, teve a fruticultura irrigada como o maior destaque.

A desconcentração da atividade econômica paulistana foi verificada pela expansão do entorno da região metropolitana. Os mais significativos ganhos ocorreram em Guarulhos (0,2%) e São Bernardo do Campo (0,02%). Em Guarulhos, com mais de 1,2 milhão de habitantes, concentravam-se atividades industriais, especialmente a fabricação de material elétrico, autopeças, edição e impressão. A indústria também foi destaque em São Bernardo do Campo, destacando-se a montagem de veículos automotores e demais ramos industriais. São José dos Campos (0,4%), localizado

no interior, possuía parque industrial que congregava vários ramos de atividades, sobressaindo-se a indústria aeroespacial. Também ocorreu aumento da exportação e ampliação da capacidade instalada da refinaria de petróleo, que no ano anterior estava em torno de 80% e passou para mais de 90%, em 2004.

Na vizinhança de Curitiba (Paraná), nos Municípios de Araucária (1,8%) e São José dos Pinhais (0,8%), ocorreram os maiores ganhos de participação. O setor industrial foi predominante em Araucária, que tinha uma refinaria. São José dos Pinhais era sede de importante indústria automobilística e também atuava no setor eletroeletrônico. No interior do Estado do Paraná, a indústria de fertilizante foi importante no Município de Paranaguá (1,1%). Na Região Metropolitana de Porto Alegre (Rio Grande do Sul), os Municípios de Triunfo (1,9%) e Canoas (0,6%) apresentaram ganho de participação. Triunfo é importante pólo petroquímico do estado e Canoas possuía indústria de produtos de refino do petróleo. No interior, o destaque foi Caxias do Sul (0,6%), no segmento de fabricação de tratores.

Em Goiás, dentre os municípios fora da região metropolitana da capital, aqueles que mais obtiveram ganhos foram Rio Verde (2,3%) e Catalão (1,0%). O Município de Rio Verde tinha a indústria alimentícia expressiva e Catalão tinha nas indústrias de automotores e fertilizantes as maiores parcelas do setor.

O grupo 5 é formado pelos Estados do Pará, do Rio Grande do Norte, do Rio de Janeiro e de Santa Catarina, onde o ganho de participação ocorreu fora dos grandes centros urbanos. No Pará, os maiores ganhos ocorreram em Barcarena (3,5%), Tucuruí (2,5%) e Marabá (1,4%). As indústrias que se destacaram nesses municípios foram a metalúrgica e química em Barcarena, energia elétrica em Tucuruí, e siderúrgica, produção de ferro-gusa, alimentar e bebidas em Marabá.

No Rio Grande do Norte, os maiores ganhos ocorreram nos Municípios de Macau (1,4%) e Guamaré (1,2%), importantes na produção de petróleo e sal marinho. No Estado do Rio de Janeiro, os maiores ganhos ocorreram devido às atividades de exploração de petróleo e gás natural, nos Municípios de Macaé (5,9%), Campos dos Goytacazes (5,8%) e Rio das Ostras (2,4%).

O Município de Jaraguá do Sul (1,3%) formava, junto com Joinville, o pólo metal-mecânico de Santa Catarina.

Os destaques do grupo 6 foram os Municípios de Canindé de São Francisco (Sergipe) (12,7%) e Coari (Amazonas) (3,8%), que serão analisados a seguir.

## **Análise dos municípios que estão localizados fora do entorno das capitais**

Encontrava-se fora do entorno dos grandes centros urbanos, ou seja, fora das regiões metropolitanas das capitais, 49,4% do PIB do País, em 2004, e, no período de 1999 a 2004, esta participação cresceu 3,4%. Neste corte, selecionaram-se os cinco maiores municípios em cada Região Geográfica do País. Estes 25 municípios somavam R\$ 130 474 milhões, correspondendo a 7,4% do PIB total, em 2004.

Os Mapas 3 a 7 apresentam a distribuição por classes da participação percentual dos municípios em relação ao PIB da sua respectiva Região Geográfica. Estão indicados os cinco maiores municípios fora das regiões metropolitanas das capitais, sendo que para os estados cuja capital não possuía região metropolitana excluiu-se apenas o município da capital, e para o Estado de São Paulo, excluiu-se não só os municípios



da região metropolitana da capital, como também os das Regiões Metropolitanas de Campinas e Baixada Santista.

Estão também destacados nos mapas, com a legenda numérica, os municípios que apresentaram importância segundo consulta ao Cadastro Central de Empresas - CEMPRE 2004 e à Produção Agrícola Municipal - PAM 2004, ambos do IBGE. Foi adotado o seguinte critério de seleção destes municípios considerando as variáveis do CEMPRE: número de unidades locais, pessoal ocupado total, pessoal ocupado assalariado e salário em cada divisão da CNAE. Foram selecionados os municípios cuja participação percentual no total regional de pelo menos uma dessas variáveis em alguma divisão da CNAE fosse maior que 30% (ou maior que 10% do total do País). Para os estados que não tiveram nenhum município destacado pelo critério anterior, foram selecionados os municípios que ocupavam o primeiro lugar do País no valor de produção ou quantidade produzida de algum produto coberto pela PAM.

Até o ano de 2003, os cinco maiores municípios dentre os 25 selecionados, encontravam-se na Região Sudeste, seguidos dos municípios selecionados da Região Sul. Em 2004, houve troca de posição entre os Municípios de Caxias do Sul (Rio Grande do Sul) e Uberlândia (Minas Gerais). Na Região Sul, os Municípios de Paranaguá (Paraná) e Blumenau (Santa Catarina) passaram a compor este grupo.

Os cinco maiores PIBs da Região Sudeste foram: Campos dos Goytacazes (Rio de Janeiro); Macaé (Rio de Janeiro); São José dos Campos (São Paulo); Sorocaba (São Paulo); e Uberlândia (Minas Gerais).

Campos dos Goytacazes e Macaé, juntos, participavam com 2,25% do PIB do País e 17,83% do PIB do Estado do Rio de Janeiro, sendo a principal atividade produtiva a indústria extrativa de petróleo.

São José dos Campos, que participava com 1,0% do PIB brasileiro e 3,23% do PIB do seu estado, era sede de uma das principais regiões administrativas, e possuía atividade industrial concentrada em setores de alta intensidade tecnológica, como aeronáutica, automobilística, química e de vidros de alta qualidade. Também encontrava-se neste município uma refinaria que, em 2004, ampliou a utilização da sua capacidade instalada de 80% para 90%.

Sorocaba, por sua vez, com 0,48% do PIB do País e 1,56% do PIB do estado, foi o município de industrialização mais antiga do Estado de São Paulo e desenvolveu, com o tempo, uma indústria forte e diversificada, além de uma rede de serviços altamente desenvolvida, sendo também sede de uma grande região administrativa.

Uberlândia, município localizado na região do Triângulo Mineiro, tinha 0,45% do PIB do País e 4,75% do PIB do seu estado. No setor de serviços, era importante a atividade de comércio atacadista e varejista de álcool e demais combustíveis e atacado de mercadorias em geral, e possuía Centros Universitários, dentre eles a Universidade Federal de Uberlândia. Em face da sua posição geográfica, considerada o portal do cerrado, o sistema de transporte estava bem interligado com os demais municípios mineiros, além de Goiás e São Paulo. A sua atividade industrial era bem diversificada, possuindo grandes empresas agroindustriais, com destaque no desenvolvimento de sementes agrícolas e biotecnologia, diversas indústrias na área alimentar e de cigarros. Na agropecuária, a avicultura e os rebanhos, bovino e suíno, foram destaques no município. As produções de soja, laranja e milho complementaram o resultado da agropecuária.

**Mapa 3 - Participação dos municípios fora das regiões metropolitanas das capitais no Produto Interno Bruto da Região Sudeste - 2004**

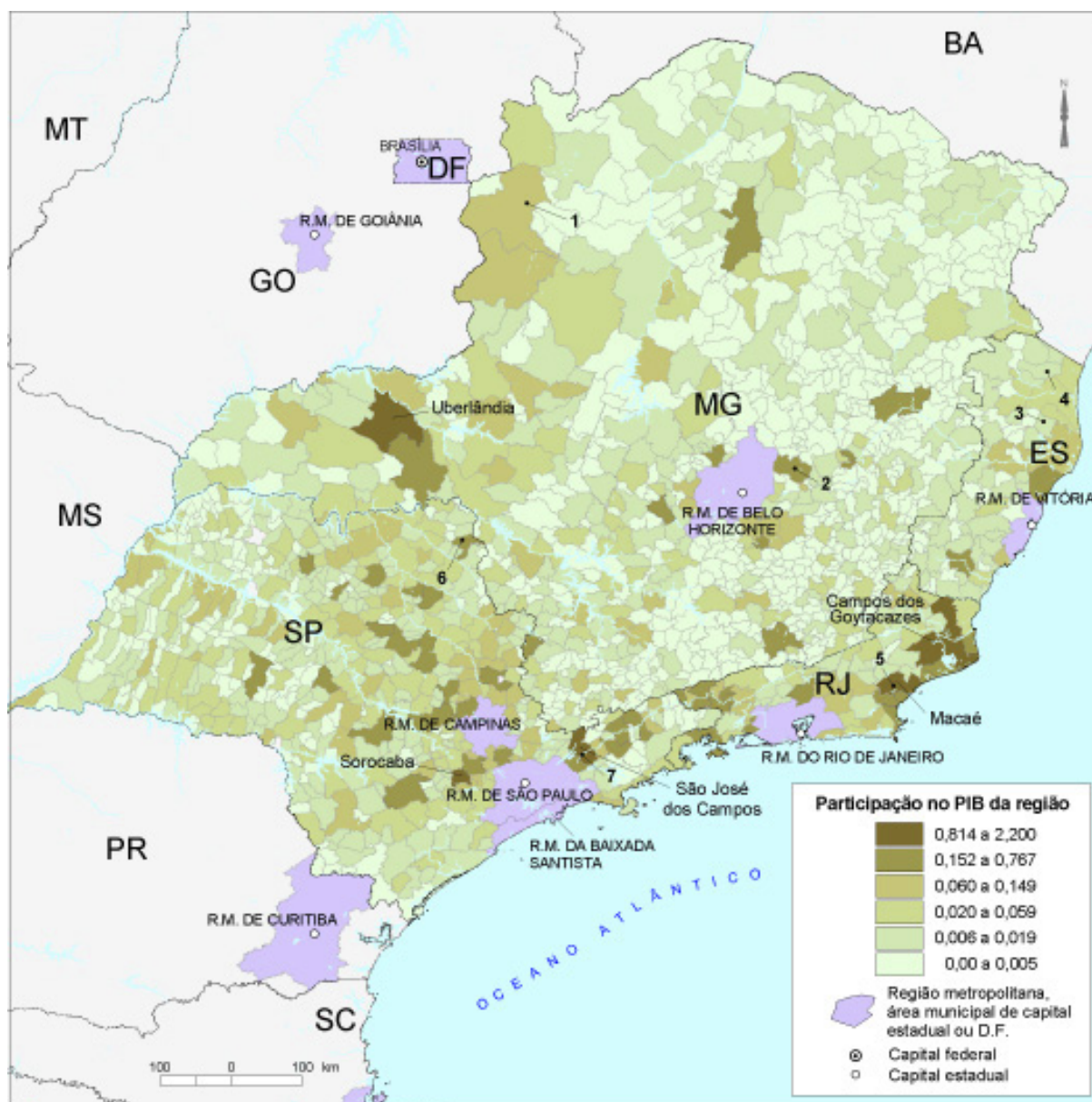

Fontes: IBGE, Diretoria de Pesquisas, Coordenação de Contas Nacionais; IBGE, Diretoria de Geociências, Coordenação de Geografia.

Nota: Para os estados cuja capital não possui região metropolitana, excluiu-se apenas o município da capital. Para o Estado de São Paulo, excluiu-se não só os municípios da Região Metropolitana da Capital, como também os das Regiões Metropolitanas de Campinas e Baixada Santista.

**Municípios com destaque no Cadastro Central de Empresas (CEMPRE) ou Produção Agrícola Municipal (PAM) - Região Sudeste**

<i>Município</i>	<i>Principal atividade ou produto</i>	<i>Município</i>	<i>Principal atividade ou produto</i>
1 Unai	Cultivo de feijão	5 Macaé	Extração de petróleo e serviços relacionados
2 Itabira	Extração de minerais metálicos	6 Franca	Fabricação de artefatos de couro e calçados
3 Sooretama	Cultivo de maracujá	7 São José dos Campos	Fabricação de outros equipamentos de transporte
4 Pinheiros	Cultivo de mamão		

Os destaques entre os municípios da Região Sul do País foram: Caxias do Sul (Rio Grande do Sul); Joinville (Santa Catarina); Paranaguá (Paraná); Londrina (Paraná); e Blumenau (Santa Catarina). Os Municípios de Paranaguá e Blumenau foram selecionados, em 2004, devido à saída de Foz do Iguaçu (Paraná), em virtude da queda na produção da hidrelétrica ali instalada, e Rio Grande (Rio Grande do Sul), onde, em 2004, houve fraco desempenho da atividade de refino de petróleo.

Caxias do Sul era a terceira maior cidade do Rio Grande do Sul, com PIB de R\$ 8 117 milhões, caracterizava-se como pólo metal-mecânico do estado, destacando-se as atividades de produção de tratores, ônibus, caminhões, carrocerias e partes. Uma particularidade sobre Caxias do Sul é que, embora apenas 4,45% de seu PIB fosse gerado na agropecuária, detinha também o posto de segundo maior produtor agrícola de seu estado.

Joinville, como já mencionado anteriormente, era o município mais populoso de Santa Catarina, situando-se na região norte do estado. Participava com 0,41% do PIB do País e 10,36% do PIB do estado, fazendo parte do pólo metal-mecânico de Santa Catarina. Tinha como principal atividade econômica a indústria, e como subatividade a fabricação de máquinas e equipamentos.

Paranaguá era o quinto maior município em relação ao valor adicionado dos serviços no Estado do Paraná e participava com 0,24% do PIB do País. Município litorâneo onde se localizava o principal porto paranaense, tinha como principais atividades a indústria e os serviços. Em 2004, passou a ser o quarto maior município industrial do estado devido ao significativo aumento na produção de fertilizante.

O Município de Londrina, com 0,24% do PIB do País e 3,90% do PIB do seu estado, possuía como principal atividade setorial os serviços, mais especificamente o comércio de mercadorias e atividades imobiliárias. Na atividade industrial, a região possuía como base a construção civil, seguida pela indústria de transformação.

A cidade de Blumenau, situada no Vale do Itajaí, tinha suas atividades econômicas voltadas para o setor industrial, principalmente na fabricação de produtos têxteis, participando com 5,75% do PIB do seu estado e 0,23% do PIB do País.

Os cinco maiores municípios em relação ao PIB da Região Nordeste foram: Feira de Santana (Bahia); Campina Grande (Paraíba); Ilhéus (Bahia); Canindé de São Francisco (Sergipe); e Petrolina (Pernambuco).

O Município de Feira de Santana, integrante do Polígono das Secas, era o segundo maior do estado em termos populacionais. Sua localização o colocava como um dos maiores entroncamentos rodoviários do interior do País, cortado por três rodovias federais e quatro rodovias estaduais, funcionando, desse modo, como fronteira com o Recôncavo Baiano e como entreposto ligando o Nordeste ao Centro-sul do País, o sertão à capital e aos tabuleiros do semi-árido da Bahia. Tal situação refletiu na sua economia, tornando o setor de comércio (segundo maior do estado) o de maior importância econômica. Possuía também um parque industrial de peso nos ramos da química, material elétrico e de transportes, alimentos, eletrodomésticos, calçados, vestuários e metalurgia. Participava com 0,15% do PIB do País e 3,00% do PIB do estado.

Campina Grande, segundo maior município do estado, com 13,76% do PIB da Paraíba e 0,12% do PIB do País, tornou-se importante centro de comércio e de serviços do estado. No ano de 2004, o setor industrial apresentou um bom desempenho, prin-

**Mapa 4 - Participação dos municípios fora das regiões metropolitanas das capitais no Produto Interno Bruto da Região Sul - 2004**

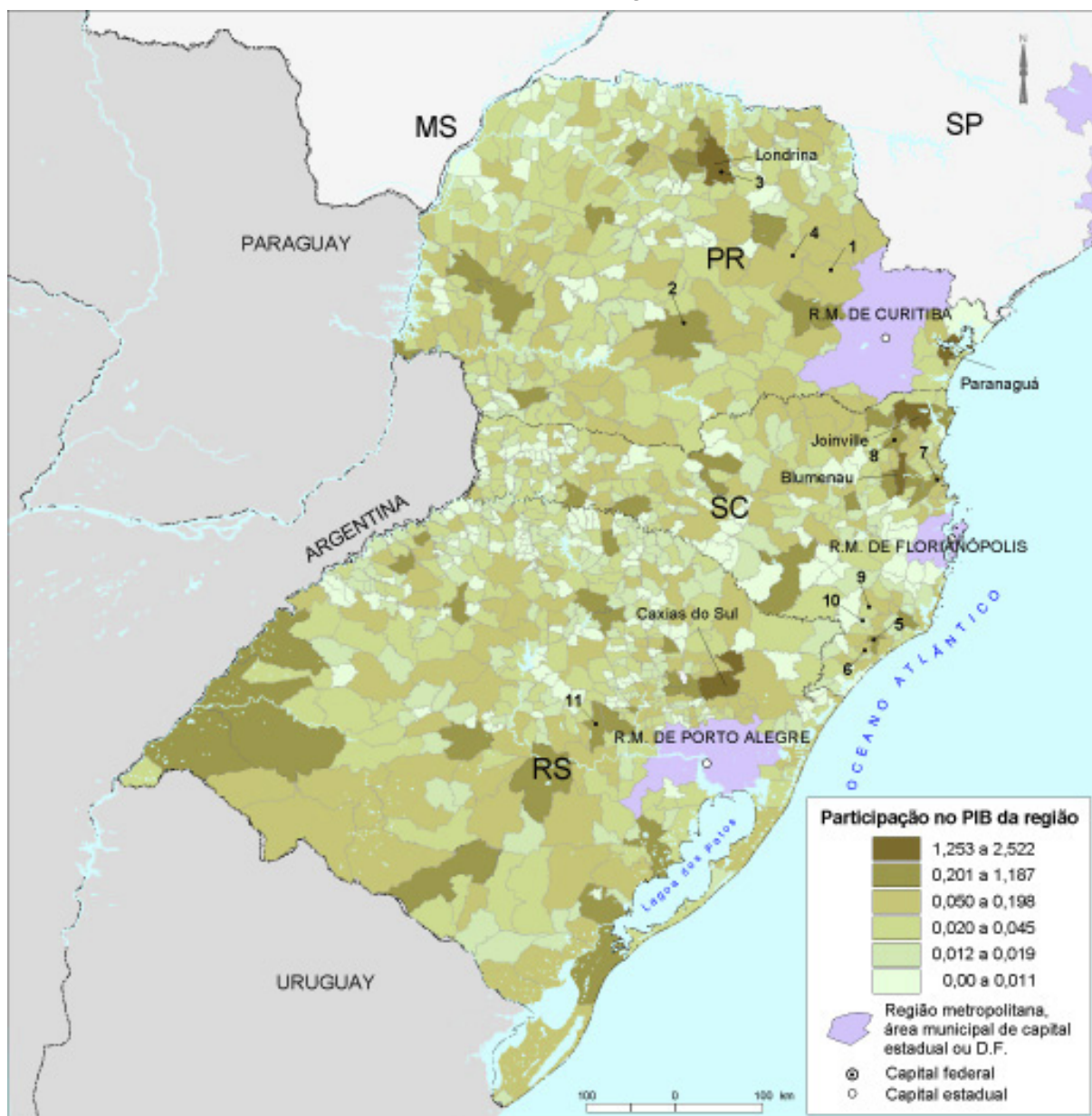

Fontes: IBGE, Diretoria de Pesquisas, Coordenação de Contas Nacionais; IBGE, Diretoria de Geociências, Coordenação de Geografia.

Nota: Para os estados cuja capital não possui região metropolitana, excluiu-se apenas o município da capital. Para o Estado de São Paulo, excluiu-se não só os municípios da Região Metropolitana da Capital, como também os das Regiões Metropolitanas de Campinas e Baixada Santista.

**Municípios com destaque no Cadastro Central de Empresas (CEMPRE) ou Produção Agrícola Municipal (PAM) - Região Sul**

<i>Município</i>	<i>Principal atividade ou produto</i>	<i>Município</i>	<i>Principal atividade ou produto</i>
1 Castro	Cultivo de aveia	7 Itajaí	Extração de petróleo e serviços relacionados
2 Guarapuava	Cultivo de cevada	8 Jaraguá do Sul	Fabricação de máquinas, aparelhos e materiais elétricos
3 Londrina	Cultivo de rami	9 Lauro Muller	Extração de carvão mineral
4 Tibagi	Cultivo de trigo e aveia	10 Treviso	Extração de carvão mineral
5 Criciúma	Extração de carvão mineral	11 Santa Cruz do Sul	Fabricação de produtos do fumo
6 Forquilha	Extração de carvão mineral		



principalmente nos gêneros de vestuário e de calçados. O município era grande produtor de *software* para exportação e contava também com duas grandes universidades, uma federal e uma estadual.

O Município de Ilhéus, integrante da região litoral sul da Bahia, contribuiu com 2,13% do PIB do estado e 0,10% do PIB do País. Possuía significativo valor adicionado industrial, tendo como subsetor responsável por tal peso o pólo de informática, com linha de montagem de microcomputadores e um pólo de confecções. Apresentava também setor de comércio e serviços de grande relevância, possuindo o terceiro maior porto do estado, por onde escoavam, inclusive, produtos vindos das regiões sudeste (café da região do Município de Vitória da Conquista) e oeste (algodão e soja) do estado. O município é referência na Costa do Cacau. No setor de turismo, bastante desenvolvido, era considerado um grande pólo turístico da região, com infra-estrutura de porte, pois se tratava de um município litorâneo e que abrigava um aeroporto.

Na região, destacou-se ainda Canindé de São Francisco, segundo maior Município de Sergipe, onde funcionava uma usina hidroelétrica, com 15,7 milhões de megawatt gerados anualmente e distribuídos para os estados do Nordeste. O seu parque industrial era formado por pequenas indústrias do gênero alimentício, como laticínio, polpa e panificação, e empresas da construção civil. Participava com 0,10% do PIB do País e 13,31% do PIB do estado.

Petrolina possuía sua economia concentrada na agricultura, participando com 0,09% do PIB do País e 3,37% do PIB do estado. O setor de destaque era a fruticultura irrigada, sendo uva, manga, goiaba, banana e coco-da-baía os principais produtos. Era o maior produtor de manga e goiaba do País, o segundo maior produtor de uva e o terceiro de coco-da-baía. Apesar da importância econômica da agropecuária no município, no último ano, observou-se moderada queda na produção de coco-da-baía e manga. Era um dos municípios que apresentaram os maiores incrementos na economia regional do estado, resultando na modernização de seu aeroporto, que passou à condição de internacional. Nas atividades comerciais, destacou-se o comércio atacadista de alimentos e, na indústria, a construção civil, em decorrência da dinâmica dos novos empreendimentos no município. Petrolina, considerada como pólo de desenvolvimento do sertão, tinha um raio de influência interestadual.

Na Região Norte, os destaques foram: Barcarena (Pará); Coari (Amazonas); Tucuruí (Pará); Marabá (Pará) e Parauapebas (Pará), que juntos representavam 0,55% do PIB do País.

No Município de Barcarena, destacou-se a atividade de metalurgia e química, encontrando-se mais de 40% do pessoal ocupado assalariado da região no setor de metalurgia básica, segundo dados do CEMPRE. Constatou-se a presença, neste município, de grandes plantas industriais produtoras de alumina e de derivados de alumínio.

O Município de Coari (Amazonas), localizado a 467 km de Manaus por via fluvial, era o principal município petrolífero do estado, com produção de petróleo e gás de cozinha.

Os Municípios de Tucuruí, Marabá e Parauapebas, situados na área de forte vocação mineral, com grandes indústrias minerais, juntos, participavam com 13,7% do PIB do Pará. Em Tucuruí, encontrava-se a segunda maior hidroelétrica do Brasil. Marabá, uma das cidades pólos do estado, era um centro comercial, com rede de distribuição para o sudeste paraense, detendo um grande número de indústrias minero-metalúrgicas, sendo o ferro-gusa o principal produto do município. Parauapebas possuía uma grande empresa produtora de hematita (ferro).

**Mapa 5 - Participação dos municípios fora das regiões metropolitanas das capitais no Produto Interno Bruto da Região Nordeste - 2004**

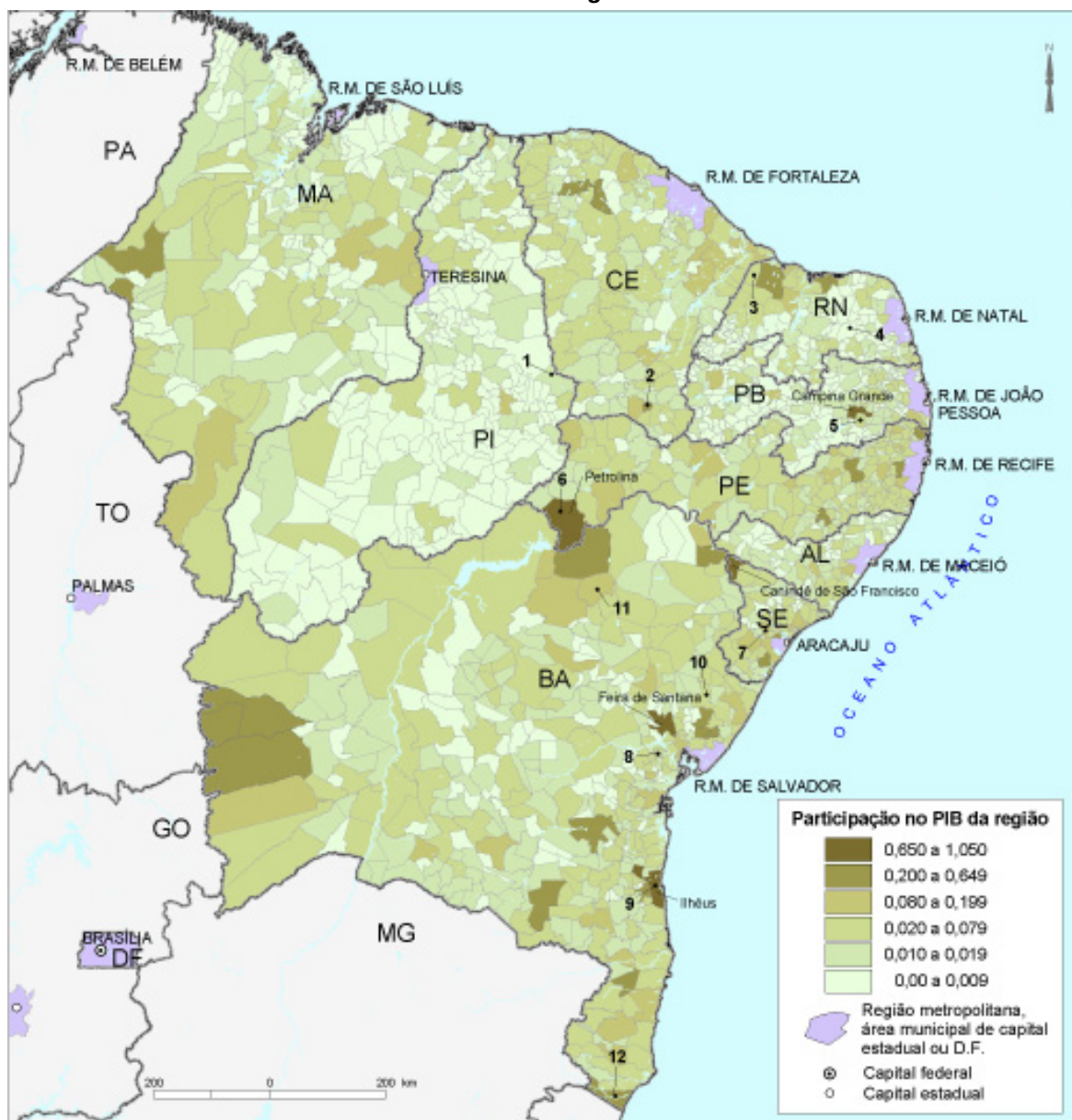

Fontes: IBGE, Diretoria de Pesquisas, Coordenação de Contas Nacionais; IBGE, Diretoria de Geociências, Coordenação de Geografia.  
 Nota: Para os estados cuja capital não possui região metropolitana, excluiu-se apenas o município da capital. Para o Estado de São Paulo, excluiu-se não só os municípios da Região Metropolitana da Capital, como também os das Regiões Metropolitanas de Campinas e Baixada Santista.

**Municípios com destaque no Cadastro Central de Empresas (CEMPRE) ou Produção Agrícola Municipal (PAM) - Região Nordeste**

<i>Município</i>	<i>Principal atividade ou produto</i>	<i>Município</i>	<i>Principal atividade ou produto</i>
1 Pío IX	Cultivo de castanha de caju	7 Itabaiana	Cultivo de batata doce
2 Juazeiro do Norte	Reciclagem	8 Cruz das Almas	Fabricação de produtos do fumo
3 Baraúna	Cultivo de melão	9 Ilhéus	Fabricação de equipamentos de informática
4 São Tomé	Cultivo de algodão arbóreo (em caroço)	10 Inhambupe	Extração de carvão mineral
5 Queimadas	Cultivo de fava	11 Jaguarari	Extração de minerais metálicos
6 Petrolina	Cultivo de goiaba, uva e manga	12 Mucuri	Fabricação de celulose, papel e produtos de papel

**Mapa 6 - Participação dos municípios fora das regiões metropolitanas das capitais no Produto Interno Bruto da Região Norte - 2004**

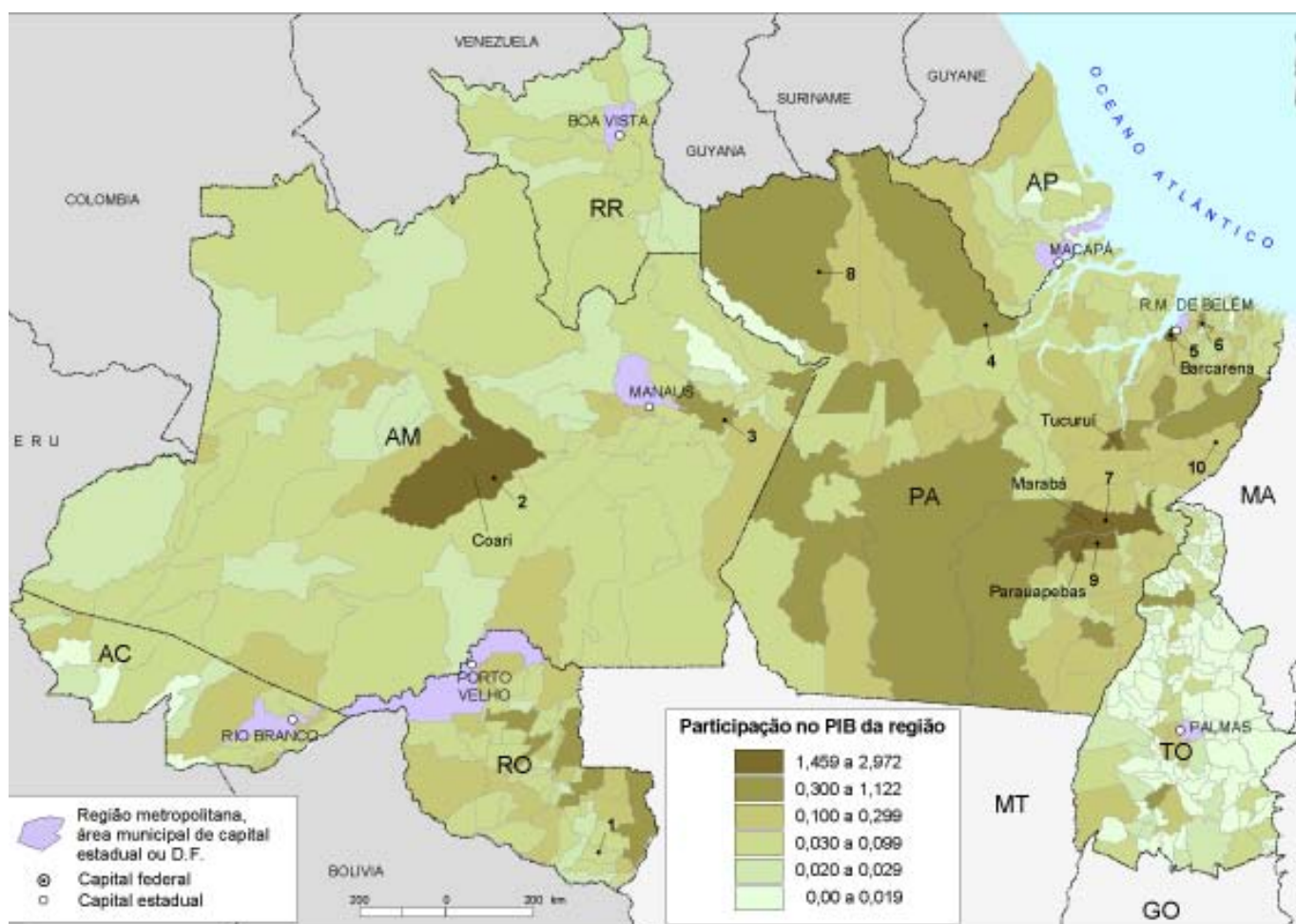

Fontes: IBGE, Diretoria de Pesquisas, Coordenação de Contas Nacionais; IBGE, Diretoria de Geociências, Coordenação de Geografia.

Nota: Para os Estados cuja capital não possui região metropolitana, excluiu-se apenas o município da capital. Para o Estado de São Paulo, excluiu-se não só os municípios da Região Metropolitana da Capital, como também os das Regiões Metropolitanas de Campinas e Baixada Santista.

**Municípios com destaque no Cadastro Central de Empresas (CEMPRE) ou Produção Agrícola Municipal (PAM) - Região Norte**

<i>Município</i>	<i>Principal atividade ou produto</i>	<i>Município</i>	<i>Principal atividade ou produto</i>
1	Corumbiara Cultivo de Urucum	6	Castanhal Fabricação de produtos têxteis
2	Coari Extração de petróleo e serviços relacionados	7	Marabá Metalurgia básica
3	Itacoatiara Extração de carvão mineral	8	Oriximiná Extração de minerais metálicos
4	Almeirim Fabricação de celulose, papel e produtos de papel	9	Parauapebas Extração de minerais metálicos
5	Barcarena Metalurgia básica	10	Ulianópolis Fabricação de coque

Os Municípios de Anápolis (Goiás), Rio Verde (Goiás), Catalão (Goiás), Dourados (Mato Grosso do Sul) e Rondonópolis (Mato Grosso) destacaram-se na Região Centro-Oeste e participavam, juntos, com 0,51% do PIB do País.

Anápolis, distante apenas 50 km da capital do estado, participava com 5,47% do PIB de Goiás. O município, com localização estratégica no estado, concentrava grandes centros de distribuição comercial e indústrias farmacêuticas, com destaque para a produção de medicamentos genéricos. Bem servido de infra-estrutura, situado em uma região de entroncamento dos transportes rodoviário e ferroviário, o município contava ainda com um pólo educacional de nível superior e técnico que garantia a capacitação da mão-de-obra local. Havia ainda no município uma estação aduaneira que agilizava as operações de importação e exportação e onde se localizava a Base Aérea Militar do Planalto. As maiores empresas eram do ramo farmacêutico, de bebidas, alimentícias e de fertilizantes.

Já o Município de Rio Verde, situado na região sudoeste do estado, participava com 4,61% do PIB de Goiás. Neste município, localizava-se um dos maiores complexos agroindustriais do Brasil, com empresas do ramo alimentício e de papel e embalagens. Era o primeiro produtor de sorgo, o segundo de soja e o terceiro de milho do estado. Neste município, os três setores de atividade econômica (agropecuária, indústria e serviços) tiveram participações relevantes, estando nele a instalada a Plataforma de Tecnologia do Sudoeste, com a finalidade de aumentar a competitividade do agro-negócio na região.

Em Catalão (Goiás), cidade localizada no sudeste de Goiás, com 4,60% do PIB goiano, destacou-se o pólo minero-químico e metal-mecânico. Neste município encontravam-se sedes de empresas do ramo de mineração e de fertilizantes, além de máquinas agrícolas e montadora de carros. É importante ressaltar a localização deste município, situado próximo ao Triângulo Mineiro, Goiânia e Brasília. Este fator, junto às riquezas minerais, possibilitou a instalação de grandes empreendimentos industriais.

Dourados (Mato Grosso do Sul), segunda maior cidade do estado, contava com 7,55% do PIB do estado. Localizada na Região Centro-sul do Estado, despontou como pólo agroindustrial e agropecuário com destaque para a indústria de alimentos, que veio expandindo o setor frigorífico de suinocultura e avicultura em um processo integrado com o produtor rural, e produção de grãos com aumento no ano de 2004, principalmente de soja e milho.

Rondonópolis (Mato Grosso) tinha como principal atividade o comércio e a indústria de transformação, especificamente a indústria de alimentos, e participava com 5,31% do PIB do estado.

### **Participação no Produto Interno Bruto dos 53 novos municípios instalados em 2001**

Os 53 novos municípios foram responsáveis por 0,17%, em 2001, e 0,22%, em 2004, do PIB brasileiro. Nesses quatro anos de existência, a população residente nestes municípios era de 0,20% da população total.



**Mapa 7 - Participação dos municípios fora das regiões metropolitanas das capitais no Produto Interno Bruto da Região Centro-Oeste - 2004**

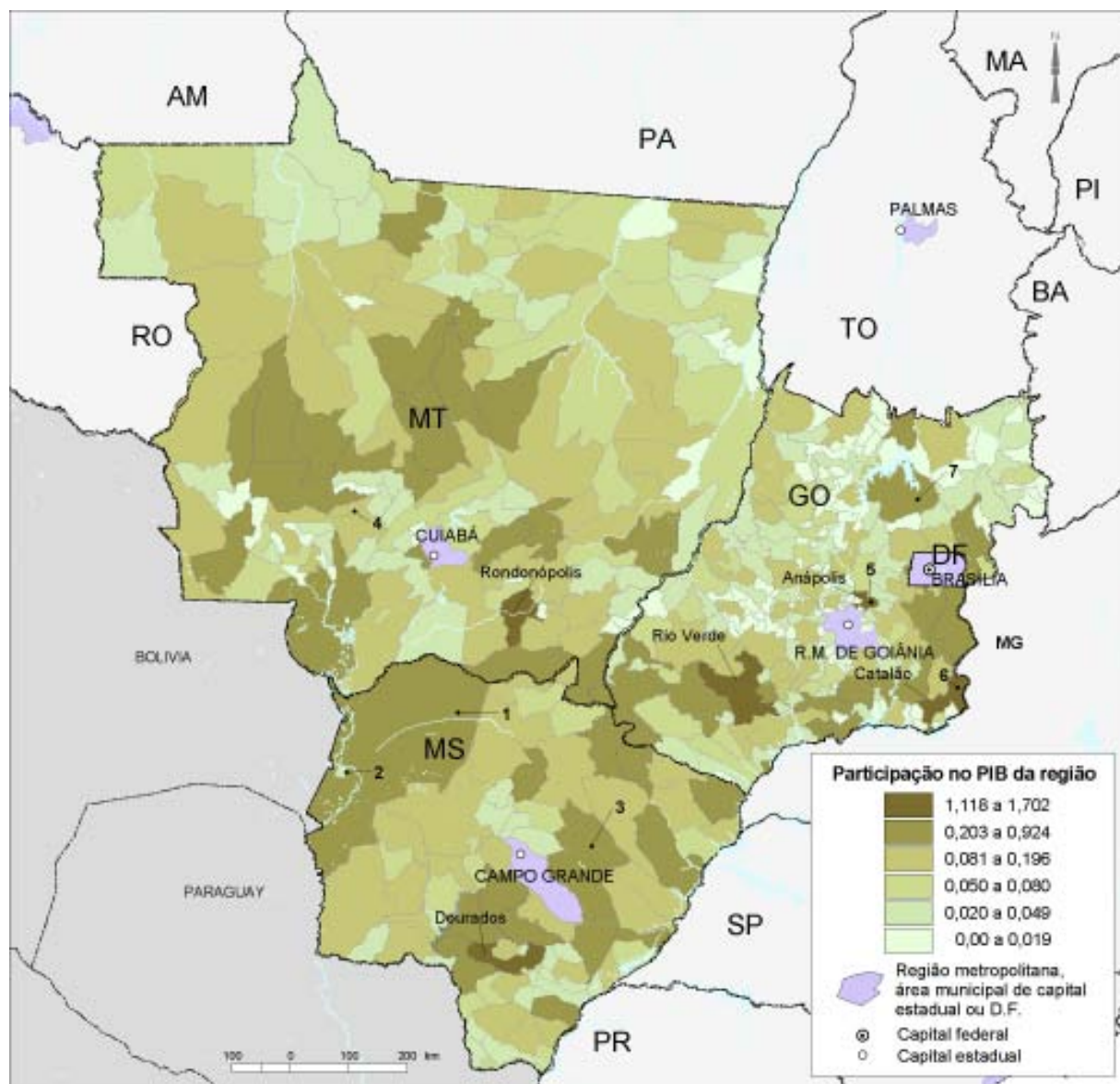

Fontes: IBGE, Diretoria de Pesquisas, Coordenação de Contas Nacionais; IBGE, Diretoria de Geociências, Coordenação de Geografia.

Nota: Para os Estados cuja capital não possui região metropolitana, excluiu-se apenas o município da capital. Para o Estado de São Paulo, excluiu-se não só os municípios da Região Metropolitana da Capital, como também os das Regiões Metropolitanas de Campinas e Baixada Santista.

**Municípios com destaque no Cadastro Central de Empresas (CEMPRE) ou Produção Agrícola Municipal (PAM) - Região Centro-Oeste**

	<i>Principal atividade ou produto</i>		<i>Município</i>	<i>Principal atividade ou produto</i>	
1	Corumbá	Transporte aquaviário	5	Anápolis	Fabricação de produtos químicos
2	Ladário	Transporte aquaviário	6	Catalão	Fabricação e montagem de veículos automotores
3	Ribas do Rio Pardo	Extração de carvão mineral	7	Niquelândia	Extração de minerais metálicos
4	Nova Olímpia	Produção de álcool			

O Rio Grande do Sul foi o estado onde houve maior número de municípios instalados, 29 dos 53 municípios. A participação do PIB destes municípios em relação ao do estado, em 2004, foi de 0,85% e a população residente somava 68 655 habitantes, o que correspondeu a 0,64% da população estadual, em 2004.

Os 13 municípios instalados no Estado de Mato Grosso contribuíram, em 2004, com 2,27% do PIB estadual. As maiores participações foram encontradas nos Municípios de Santo Antônio do Leste e Santa Rita do Trivelato. Ambos tinham suas economias preponderantemente agropecuárias, sendo produtores de grãos, soja e milho.

Dos 53 municípios instalados em 2001, destacou-se o Município de Luís Eduardo Magalhães (Bahia) que, em 2004, participava com 0,06% do PIB do País e 1,27% do PIB da Bahia. Dentre os novos municípios, Luís Eduardo Magalhães foi o que obteve a maior participação no País, a maior participação relativa no estado e o maior ganho na participação relativa na série. Este município, grande produtor de soja, possuía um diversificado parque industrial de alimentos. Em 2004, a população residente correspondia a 0,16% da população do estado (21 454 habitantes).

**Tabela 10 - Número de municípios instalados em 2001, participação relativa do PIB e da população em relação à Unidade da Federação, segundo Unidades da Federação - 2001/2004**

Unidades da Federação	Número de municípios instalados em 2001	Participação relativa (%)			
		PIB em 2001	PIB em 2004	População (1)	
				Em 2001	Em 2004
Piauí	1	0,11	0,10	0,11	0,11
Rio Grande do Norte	1	0,03	0,03	0,11	0,11
Alagoas	1	0,21	0,24	0,45	0,43
Bahia	2	0,98	1,38	0,24	0,25
Espírito Santo	1	0,16	0,15	0,30	0,29
Rio de Janeiro	1	0,37	0,32	1,16	1,18
Rio Grande do Sul	29	0,70	0,85	0,65	0,64
Mato Grosso	13	1,32	2,27	1,59	1,65
Goiás	4	0,21	0,24	0,22	0,21

Fonte: IBGE, Diretoria de Pesquisas, Coordenação de Contas Nacionais.

Nota: Em 2004 dados sujeitos a revisão.

(1) População estimada para 1º de julho, série revisada.

## Produto Interno Bruto *per capita*

O Produto Interno Bruto *per capita* de cada município foi estimado pelo quociente entre o valor do PIB do município por sua população residente. Para a população, foi utilizada a estimativa encaminhada pelo IBGE ao Tribunal de Contas da União - TCU, em outubro de 2004, elaborada com a data de referência de primeiro de julho de 2004.

É relevante salientar que nem toda a renda produzida dentro da área do município foi apropriada pela população residente. O Mapa 8 foi construído de maneira a permitir a comparação entre os PIBs *per capita* dos municípios e o PIB *per capita* brasileiro que, em 2004, foi de R\$ 9 729,00. Deste modo, os tons de lilás foram atribuídos aos municípios com PIB *per capita* inferior ao nacional, e os tons de vermelho foram designados para representar os municípios com PIB *per capita* superior ao nacional. A referência foi o PIB *per capita* brasileiro - quanto mais distante o município se encontrava deste valor mais forte era a tonalidade.

**Mapa 8 - Produto Interno Bruto *per capita* municipal - 2004**

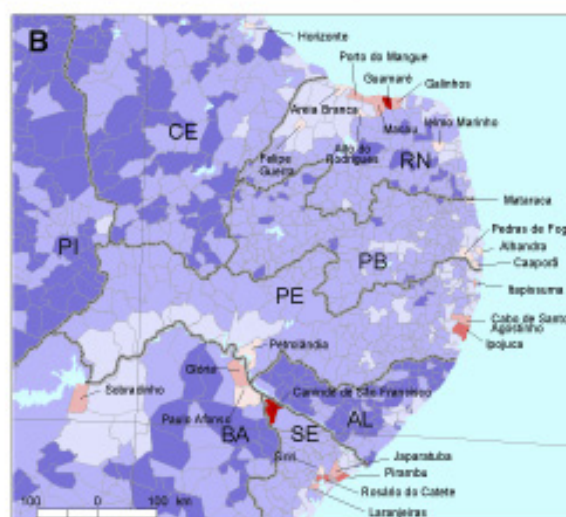
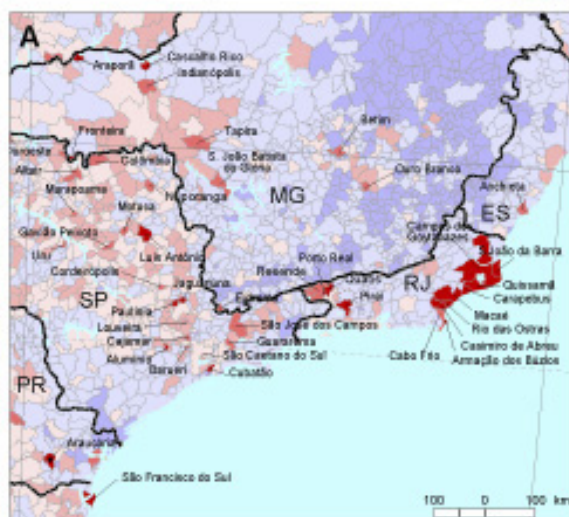
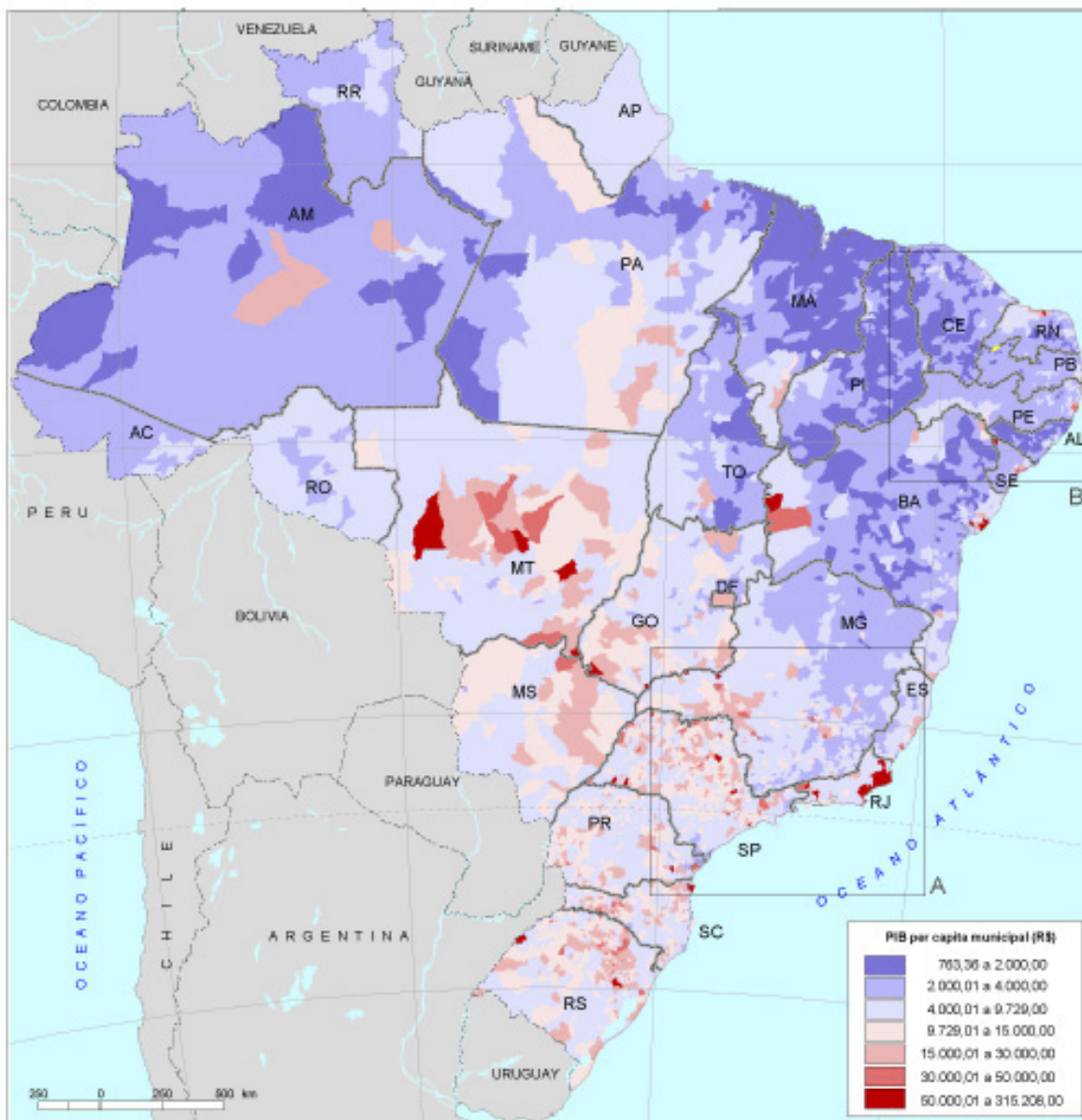

Fontes: IBGE, Diretoria de Pesquisas, Coordenação de Contas Nacionais; IBGE, Diretoria de Geociências, Coordenação de Geografia.

Os municípios que apresentaram os dez maiores PIBs *per capita* do País foram: São Francisco do Conde (Bahia); Triunfo (Rio Grande do Sul); Quissamã (Rio de Janeiro); Porto Real (Rio de Janeiro); Paulínia (São Paulo); Carapebus (Rio de Janeiro); Rio das Ostras (Rio de Janeiro); Cascalho Rico (Minas Gerais); Araporã (Minas Gerais); e Macaé (Rio de Janeiro). Os três primeiros municípios mantiveram esta posição desde o ano de 2000. A Tabela 11 apresenta a evolução ao longo da série dos dez maiores municípios, segundo seu PIB *per capita*, ordenados pelo ano de 2004.

**Tabela 11 - Posição dos 10 maiores municípios em relação ao PIB *per capita* e total e participação relativa da população - 1999-2004**

Municípios e Unidades da Federação	Posição dos 10 maiores municípios em relação ao PIB <i>per capita</i>						População em 2004 (1)	
	1999	2000	2001	2002	2003	2004	Total	Participação relativa (%)
São Francisco do Conde/BA	1º	1º	1º	1º	1º	1º	29 383	0,02
Triunfo/RS	2º	2º	2º	3º	2º	2º	24 343	0,01
Quissamã/RJ	9º	3º	3º	2º	3º	3º	15 319	0,01
Porto Real/RJ	29º	28º	4º	6º	7º	4º	14 326	0,01
Paulínia/SP	7º	4º	6º	9º	4º	5º	58 827	0,03
Carapebus/RJ	15º	7º	5º	4º	5º	6º	9 951	0,01
Rio das Ostras/RJ	20º	9º	7º	5º	6º	7º	45 755	0,03
Cascalho Rico/MG	4º	8º	12º	15º	9º	8º	2 618	0,00
Araporã/MG	8º	6º	10º	14º	11º	9º	5 790	0,00
Macaé/RJ	42º	18º	13º	10º	10º	10º	152 063	0,08

Fonte: IBGE, Diretoria de Pesquisas, Coordenação de Contas Nacionais.

Nota: Em 2004 dados sujeitos a revisão.

(1) População estimada para 1º de julho, série revisada.

São Francisco do Conde abrigava a segunda maior refinaria em capacidade instalada de produção de barris no País. O Município de Triunfo, sede de um pólo petroquímico importante e pertencente à Região Metropolitana de Porto Alegre (Rio Grande do Sul), era um município com baixa densidade populacional. Quissamã, Carapebus, Rio das Ostras e Macaé eram municípios que ascenderam a estas posições devido à atividade de exploração de petróleo e gás natural, sendo considerados Zona de Produção Principal de Petróleo e, com exceção de Macaé, eram municípios com baixa concentração populacional. No Município de Porto Real, também de pequeno porte populacional, verificou-se um grande crescimento da indústria automobilística a partir de 2001. No Município de Paulínia, estava localizada a refinaria com a maior capacidade instalada de produção de barris no País (360 mil barris/dia). Araporã, município de baixa densidade demográfica, possuía a maior hidroelétrica do estado e, em relação ao ano anterior, ocorreu aumento na geração de energia. No Município de Cascalho Rico, encontrava-se a terceira maior



hidroelétrica do estado, e além disto era um município com baixa concentração populacional, possuindo somente 2 618 habitantes. Além da usina, este município possuía uma unidade industrial que atuava no setor de resfriamento, preparação e fabricação de produtos derivados do leite.

O Gráfico 10 apresenta os dez municípios com os maiores PIBs *per capita*, em 2004.

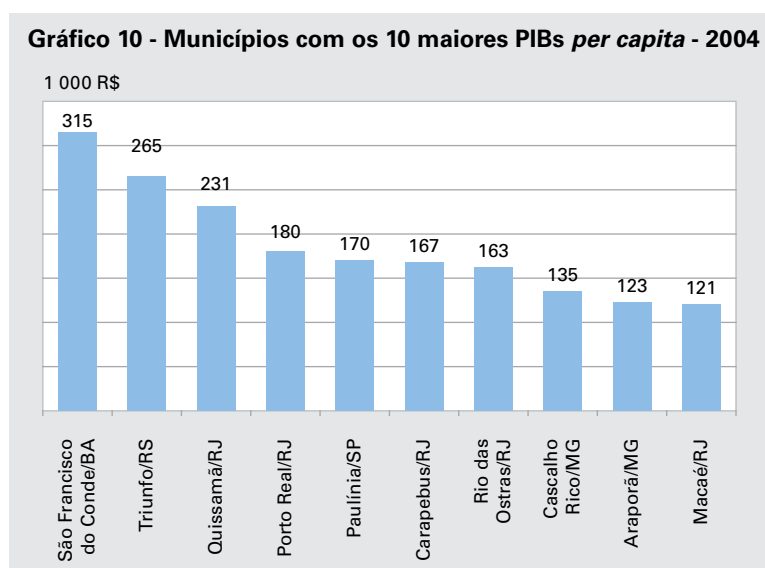

Fonte: IBGE, Diretoria de Pesquisas, Coordenação de Contas Nacionais.

Nota: Dados sujeitos a revisão.

O Município de Apicum-Açu (Maranhão) foi o menor PIB *per capita* do País, R\$ 763,36. Dos municípios com os 100 menores PIB *per capita*, 57 estavam localizados no Maranhão, um no Piauí, 25 no Ceará, dois na Bahia, dez em Alagoas, quatro no Pará e um no Tocantins.

Com relação aos municípios das capitais, destacaram-se: Vitória (Espírito Santo) com o maior PIB *per capita*; seguido de Brasília (Distrito Federal); Manaus (Amazonas); São Paulo (São Paulo); Rio de Janeiro (Rio de Janeiro); Porto Alegre (Rio Grande do Sul); e Florianópolis (Santa Catarina). Esses municípios mantiveram-se nas sete primeiras posições desde 2002. Nota-se que, apesar de Vitória ter o PIB *per capita* mais alto dentre as capitais, foi o segundo maior PIB *per capita* dentro do seu estado. Destaca-se, ainda, o fato dos Municípios de Vitória e Brasília terem permanecido na mesma posição durante toda a série. Em 2002, o PIB *per capita* do Município de Manaus tornou-se maior do que o do Município de São Paulo pela primeira vez na série, como consequência do crescimento industrial. Esta posição permaneceu em 2004.

**Tabela 12 - População e PIB *per capita*, segundo Municípios das Capitais - 1999-2004**

Municípios das Capitais e Unidades da Federação	1999		2000		2001	
	População (1 000 hab.) (1)	PIB <i>per capita</i> (R\$)	População (1 000 hab.) (1)	PIB <i>per capita</i> (R\$)	População (1 000 hab.) (1)	PIB <i>per capita</i> (R\$)
Vitória/ES	283	18 275	294	20 152	298	21 835
Brasília/DF	2 031	10 960	2 080	14 223	2 130	15 517
Manaus/AM	1 348	9 602	1 426	10 967	1 469	11 870
São Paulo/SP	10 238	10 993	10 485	12 154	10 572	12 703
Rio de Janeiro/RJ	5 807	9 314	5 882	9 818	5 924	10 067
Porto Alegre/RS	1 336	8 204	1 368	8 764	1 380	8 927
Florianópolis/SC	294	8 247	348	8 048	358	8 205
Curitiba/PR	1 607	7 726	1 605	8 087	1 635	8 362
Belo Horizonte/MG	2 201	6 553	2 253	7 130	2 277	7 488
Cuiabá/MT	474	6 356	489	6 678	497	7 296
Recife/PE	1 433	6 074	1 431	6 585	1 445	6 949
Aracaju/SE	461	4 974	465	5 221	472	6 533
Porto Velho/RO	327	4 084	339	4 234	346	4 962
Maceió/AL	814	3 735	809	3 895	827	4 233
Natal/RN	716	3 919	719	4 319	731	4 811
Macapá/AP	273	3 820	291	4 444	303	4 759
Goiânia/GO	1 080	4 762	1 104	5 392	1 123	5 689
Campo Grande/MS	662	4 864	673	5 385	688	5 594
Rio Branco/AC	275	3 593	262	4 254	271	4 656
Fortaleza/CE	2 179	4 140	2 166	4 515	2 207	4 434
João Pessoa/PB	594	3 311	604	4 075	616	4 484
São Luís/MA	869	3 756	881	4 370	900	4 632
Belém/PA	1 237	3 761	1 294	4 287	1 316	4 543
Boa Vista/RR	200	3 009	205	3 855	212	4 065
Salvador/BA	2 306	4 174	2 465	3 926	2 506	4 041
Teresina/PI	717	2 998	723	3 356	736	3 450
Palmas/TO	123	2 255	145	2 901	157	3 744

Municípios das Capitais e Unidades da Federação	2002		2003		2004	
	População (1 000 hab.) (1)	PIB <i>per capita</i> (R\$)	População (1 000 hab.) (1)	PIB <i>per capita</i> (R\$)	População (1 000 hab.) (1)	PIB <i>per capita</i> (R\$)
Vitória/ES	302	22 974	306	25 547	310	29 951
Brasília/DF	2 180	16 360	2 231	16 920	2 282	19 071
Manaus/AM	1 513	13 441	1 557	14 754	1 593	18 635
São Paulo/SP	10 661	13 139	10 750	13 676	10 839	14 821
Rio de Janeiro/RJ	5 966	10 538	6 009	11 251	6 051	12 224
Porto Alegre/RS	1 392	9 518	1 404	10 444	1 416	11 257
Florianópolis/SC	367	9 066	377	9 912	387	11 071
Curitiba/PR	1 666	8 407	1 696	9 135	1 727	11 065
Belo Horizonte/MG	2 301	8 562	2 326	9 279	2 351	10 429
Cuiabá/MT	506	8 081	516	9 177	525	10 025
Recife/PE	1 459	7 816	1 473	8 667	1 487	9 604
Aracaju/SE	479	6 764	485	8 034	492	8 519
Porto Velho/RO	353	6 057	360	7 012	381	7 724
Maceió/AL	846	4 787	865	6 802	884	7 632
Natal/RN	743	5 265	755	6 868	766	7 543
Macapá/AP	316	5 255	329	6 166	326	7 415
Goiânia/GO	1 143	6 208	1 162	6 602	1 181	7 274
Campo Grande/MS	703	5 903	719	6 585	734	7 200
Rio Branco/AC	279	5 057	287	5 642	286	6 909
Fortaleza/CE	2 248	4 415	2 291	5 506	2 333	6 772
João Pessoa/PB	627	4 937	638	5 903	649	6 162
São Luís/MA	920	4 709	940	5 426	959	6 066
Belém/PA	1 338	4 897	1 361	5 355	1 386	5 874
Boa Vista/RR	220	4 782	227	5 247	236	5 532
Salvador/BA	2 547	4 312	2 588	4 392	2 632	5 402
Teresina/PI	749	3 903	762	4 509	775	4 858
Palmas/TO	170	4 787	183	4 757	188	4 812

Fonte: IBGE, Diretoria de Pesquisas, Coordenação de Contas Nacionais.

Nota: Em 2004 dados sujeitos a revisão.

(1) População estimada para 1º de julho, série revisada.

O Gráfico 11 apresenta o PIB *per capita* das capitais brasileiras, em 2004, e permite a comparação com o PIB *per capita* do Brasil. Pode-se notar que todas as capitais das Regiões Sudeste e Sul apresentaram PIB *per capita* superior ao brasileiro enquanto na Região Nordeste, nenhuma capital apresentou PIB *per capita* superior ao nacional. Nas Regiões Norte e Centro-Oeste, as únicas capitais que tiveram PIB *per capita* superior ao brasileiro foram: Manaus (Amazonas); Brasília (Distrito Federal); e Cuiabá (Mato Grosso).

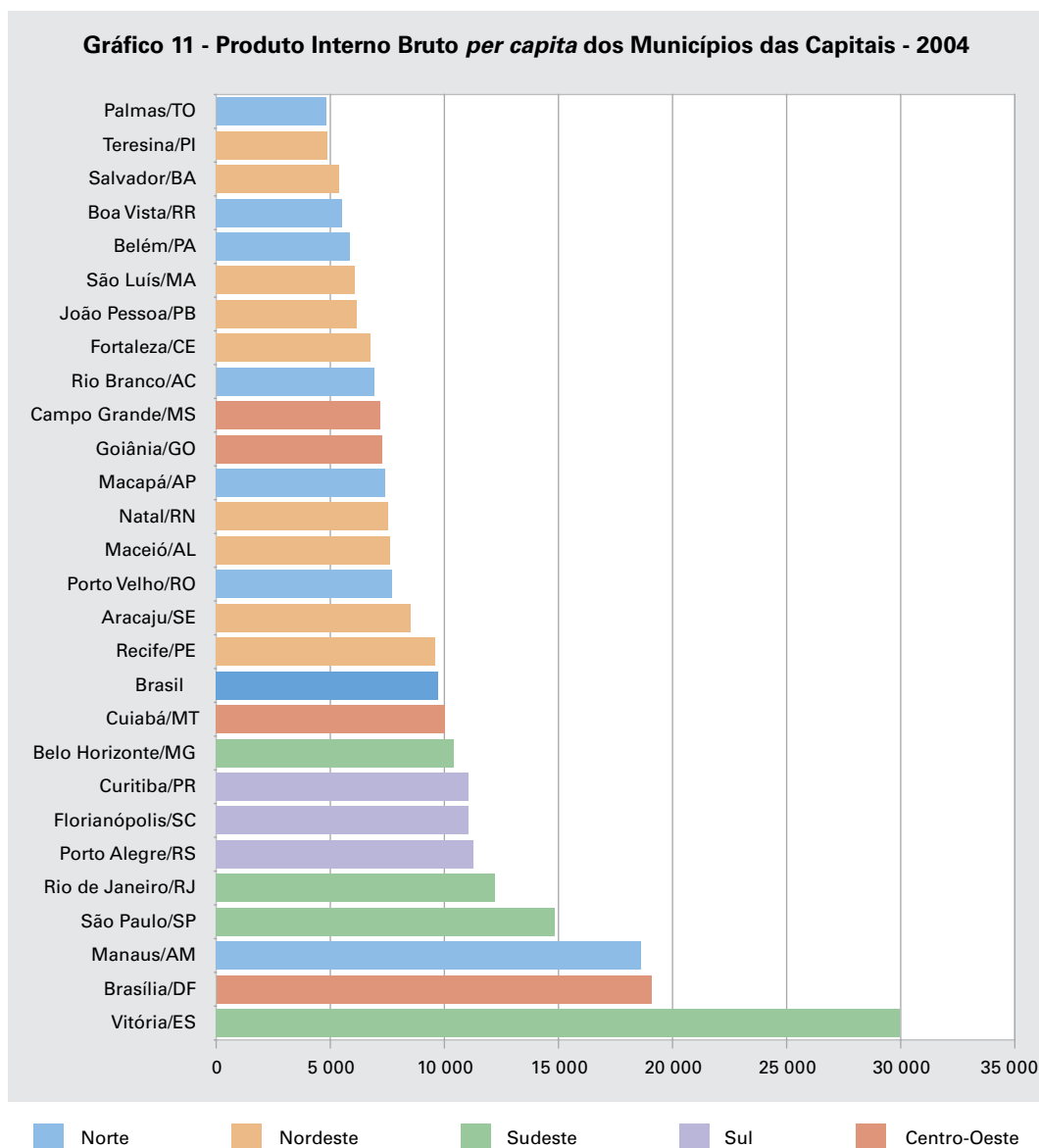

Fonte: IBGE, Diretoria de Pesquisas, Coordenação de Contas Nacionais.

Nota: Dados sujeitos a revisão.

Aplicando o indicador relativo à Tabela 4 para a variável PIB *per capita*, constata-se que o PIB *per capita* dos 10% dos municípios com os maiores PIB *per capita* foi 8,9 vezes maior do que os 50% dos municípios com os menores PIB *per capita*. Na Região Sudeste, o indicador, em 2004, era de 7,2. A partir de 2002, ocorreu uma mudança de patamar, pois nos anos anteriores esta relação situava-se em torno de quatro vezes e meia. A Região Sul vinha apresentando os menores indicadores entre todas as regiões, mas em 2004, o indicador relativo à Região Centro-Oeste tornou-se, pela primeira vez, mais baixo.

O cálculo desse indicador por Unidade da Federação mostra que os Estados do Rio de Janeiro, de Sergipe e do Mato Grosso do Sul apresentaram comportamento dissonante com a Região Geográfica a que pertencem. No caso do Rio de Janeiro, o indicador, em 2004, era de 22,7 enquanto nos demais estados que compõem a Região Sudeste o indicador estava em torno de 5,5, o que resultou no indicador da região de 7,2. Esse fato mostra a grande concentração de renda *per capita* no Estado do Rio de Janeiro.

O índice do Estado de Sergipe, 14,5, mostra o comportamento distinto dos demais estados da Região Nordeste, cujos indicadores ficaram abaixo de 6,5, resultando para a região um índice de 4,9, ou seja, nesse estado a concentração do PIB *per capita* era maior.

Com o Estado do Mato Grosso do Sul ocorreu um movimento contrário dos apresentados anteriormente. Enquanto o indicador desse estado era de 2,9 (um dos menores do País), o indicador da Região Centro-Oeste era de 3,7 e os demais estados que constituem essa região tiveram o indicador no patamar de 5,6. Esse fato mostra que o Estado do Mato Grosso do Sul apresentou menor concentração do que os demais estados da região.

**Tabela 13 - Relação entre o PIB *per capita* dos 10% dos municípios com os maiores PIBs *per capita* com os 50% dos municípios com os menores PIBs *per capita*, segundo Grandes Regiões - 1999-2004**

Grandes Regiões	1999	2000	2001	2002	2003	2004
<b>Brasil</b>	<b>6,7</b>	<b>6,9</b>	<b>7,2</b>	<b>7,4</b>	<b>9,0</b>	<b>8,9</b>
Norte	5,9	4,9	4,9	5,6	5,9	6,3
Nordeste	4,6	4,4	4,6	4,7	4,9	4,9
Sudeste	4,1	4,4	4,9	7,3	7,5	7,2
Sul	3,4	3,5	3,8	3,8	3,7	3,9
Centro-Oeste	4,8	4,9	5,0	4,6	4,3	3,7

Fonte: IBGE, Diretoria de Pesquisas, Coordenação de Contas Nacionais.

Nota: Em 2004 dados sujeitos a revisão.



As informações fornecidas pelas Tabelas 13 e 14 permitem elaborar um quadro mais claro da distribuição da renda *per capita* das Regiões Geográficas do País. A dispersão da renda (Tabela 13), em conjunto com as medidas de posição e com uma medida de assimetria (Tabela 14), permite distinguir as diferenças regionais em relação à distribuição da renda no País.

**Tabela 14 - Distribuição do PIB *per capita* pelos quartis, segundo Grandes Regiões - 2004**

Grandes Regiões	Mínimo	1º quartil	2º quartil	3º quartil	Máximo	Coefficiente de assimetria de Bowley
<b>Brasil</b>	<b>763</b>	<b>2 621</b>	<b>5 063</b>	<b>9 374</b>	<b>340 036</b>	<b>0,28</b>
Norte	1 149	2 268	3 079	4 728	38 339	0,34
Nordeste	763	1 876	2 323	3 014	340 036	0,22
Sudeste	1 842	3 929	6 107	10 523	231 213	0,34
Sul	3 220	7 729	10 060	13 856	265 448	0,24
Centro-Oeste	1 985	5 172	7 313	11 336	100 442	0,31

Fonte: IBGE, Diretoria de Pesquisas, Coordenação de Contas Nacionais.

Nota: Dados sujeitos a revisão.

A Região Sul possuía a maior mediana da renda *per capita* dentre todas as regiões do País; ainda, esta renda *per capita* mediana era, aproximadamente, o dobro da mediana da renda nacional. Observa-se, também, que o terceiro quartil da renda *per capita* da Região Nordeste era menor que o mínimo da Região Sul do País, ou seja, o PIB *per capita* mínimo da Região Sul era superior ao PIB *per capita* de  $\frac{3}{4}$  dos municípios da Região Nordeste. Os quartis das Regiões Norte e Nordeste eram sempre menores que os obtidos para o Brasil. As Regiões Norte e Sudeste apresentaram maior assimetria. A Região Nordeste possuía os menores valores para os três quartis da distribuição, e foi a Região Geográfica que obteve a menor assimetria. Todas as regiões apresentaram coeficientes de assimetria positivos. Quanto maior este coeficiente, significa grande parte dos municípios com PIB *per capita* baixo e uma pequena parte com PIB *per capita* elevado.

A Tabela 15 permite avaliar o PIB e o PIB *per capita* das regiões metropolitanas, das quais fazem parte os municípios das capitais, na série 1999 a 2004. A Região Metropolitana de Porto Alegre, pela primeira vez na série, teve o maior PIB *per capita* entre as regiões metropolitanas e a Região Metropolitana de São Paulo passou a ocupar o segundo lugar. As duas regiões tiveram PIB *per capita* em torno de R\$14 400,00. A Região Metropolitana de Salvador foi a única do Nordeste que apresentou PIB *per capita* superior ao nacional.

**Tabela 15 - População e PIB *per capita*, segundo Regiões Metropolitanas - 1999-2004**

Regiões Metropolitanas e Unidades da Federação	1999		2000		2001	
	População (1 000 hab.) (1)	PIB <i>per capita</i> (R\$)	População (1 000 hab.) (1)	PIB <i>per capita</i> (R\$)	População (1 000 hab.) (1)	PIB <i>per capita</i> (R\$)
Porto Alegre/RS	3 645 402	8 666	3 752 272	9 929	3 809 134	10 387
São Paulo/SP	17 793 767	10 169	18 036 127	11 094	18 305 474	11 591
Salvador/BA	2 848 173	7 746	3 053 215	8 302	3 111 073	8 796
Grande Vitória/ES	1 417 335	8 178	1 458 114	9 126	1 491 518	9 705
Curitiba/PR	2 728 027	7 992	2 811 525	8 723	2 885 302	9 434
Belo Horizonte/MG	4 248 966	7 463	4 411 967	8 396	4 504 364	9 039
Rio de Janeiro/RJ	10 665 376	7 434	10 776 737	8 169	10 890 054	8 521
Núcleo Metropolitano da Região Metropolitana de Florianópolis/SC	640 131	6 381	720 973	6 715	740 761	6 783
Recife/PE	3 329 455	5 006	3 364 577	5 496	3 410 794	5 931
Maceió/AL	1 002 039	3 575	1 002 285	3 744	1 024 693	3 947
Goiânia/GO	1 615 813	4 124	1 666 195	4 779	1 711 849	5 048
Natal/RN	1 075 787	3 667	1 112 084	4 126	1 137 430	4 361
Fortaleza/CE	2 996 074	4 073	3 022 385	4 339	3 086 888	4 307
Grande São Luís/MA	1 050 914	3 240	1 086 895	3 695	1 114 624	3 907
Belém/PA	1 766 552	3 227	1 821 040	3 689	1 864 666	3 968

Regiões Metropolitanas e Unidades da Federação	2002		2003		2004	
	População (1 000 hab.) (1)	PIB <i>per capita</i> (R\$)	População (1 000 hab.) (1)	PIB <i>per capita</i> (R\$)	População (1 000 hab.) (1)	PIB <i>per capita</i> (R\$)
Porto Alegre/RS	3 867 045	11 207	3 925 522	12 834	3 983 980	14 424
São Paulo/SP	18 577 701	11 963	18 852 589	13 007	19 127 370	14 384
Salvador/BA	3 169 549	9 925	3 228 612	11 486	3 290 957	14 037
Grande Vitória/ES	1 525 264	10 297	1 559 346	11 762	1 593 415	13 949
Curitiba/PR	2 959 886	9 676	3 035 189	10 870	3 110 455	12 263
Belo Horizonte/MG	4 597 762	9 666	4 692 085	10 682	4 786 369	11 879
Rio de Janeiro/RJ	11 004 564	8 945	11 120 200	9 537	11 235 790	10 574
Núcleo Metropolitano da Região Metropolitana de Florianópolis/SC	760 757	7 452	780 953	8 321	801 135	9 156
Recife/PE	3 457 502	6 619	3 504 661	7 645	3 551 809	8 496
Maceió/AL	1 047 352	4 461	1 070 232	6 200	1 093 095	7 092
Goiânia/GO	1 757 994	5 551	1 804 587	6 001	1 851 151	6 644
Natal/RN	1 163 042	4 746	1 188 903	5 876	1 214 755	6 575
Fortaleza/CE	3 152 074	4 593	3 217 910	5 423	3 283 710	6 518
Grande São Luís/MA	1 142 647	3 959	1 170 950	4 550	1 199 235	5 102
Belém/PA	1 908 767	4 275	1 953 291	4 614	2 004 306	5 068

Fonte: IBGE, Diretoria de Pesquisas, Coordenação de Contas Nacionais.

Nota: Em 2004 dados sujeitos a revisão.

(1) População estimada para 1º de julho, série revisada.

## Valor adicionado da agropecuária

A curva de Lorenz para o valor adicionado da agropecuária evidencia a concentração deste setor na economia nacional. Ressalta-se que a atividade agropecuária, quando comparada aos demais setores de atividade econômica, foi a menos concentrada. O índice de Gini, no Brasil, em 2004, foi de 0,62. O mais alto valor do índice de Gini foi observado no Estado do Rio Grande do Norte (0,75), e a justificativa deste estado apresentar a maior concentração na agropecuária, quando comparado aos demais, foi o desenvolvimento da fruticultura irrigada. O Gráfico 12 apresenta a curva de Lorenz para a agropecuária.

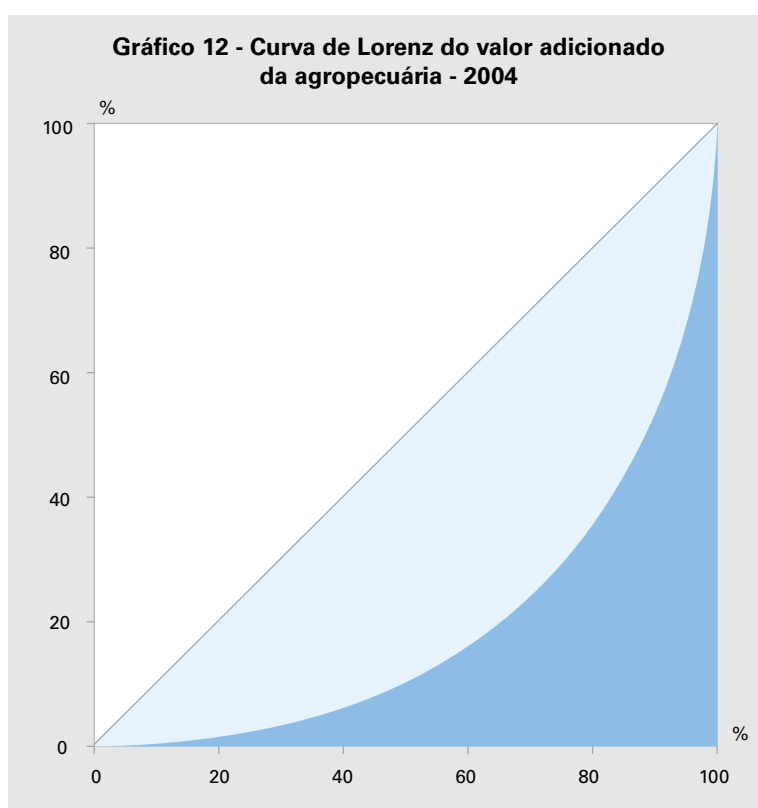

Fonte: IBGE, Diretoria de Pesquisas, Coordenação de Contas Nacionais.

Nota: Dados sujeitos a revisão.

O Mapa 9 mostra que os Estados de São Paulo, Mato Grosso do Sul e Mato Grosso concentravam os municípios com os maiores valores adicionados da agropecuária. Nos Estados do Paraná, Rio Grande do Sul e Pará, mais da metade dos municípios encontravam-se nas três maiores faixas. Também observa-se que as áreas com menor valor adicionado da agropecuária estavam localizadas nos Estados do Rio Grande do Norte, onde 73% dos municípios encontravam-se na faixa inferior da distribuição; Piauí, com 69%; e Paraíba, com 63%. Todos os municípios de Roraima estavam nas duas faixas inferiores da distribuição.

Mapa 9 - Valor adicionado bruto da agropecuária municipal - 2004

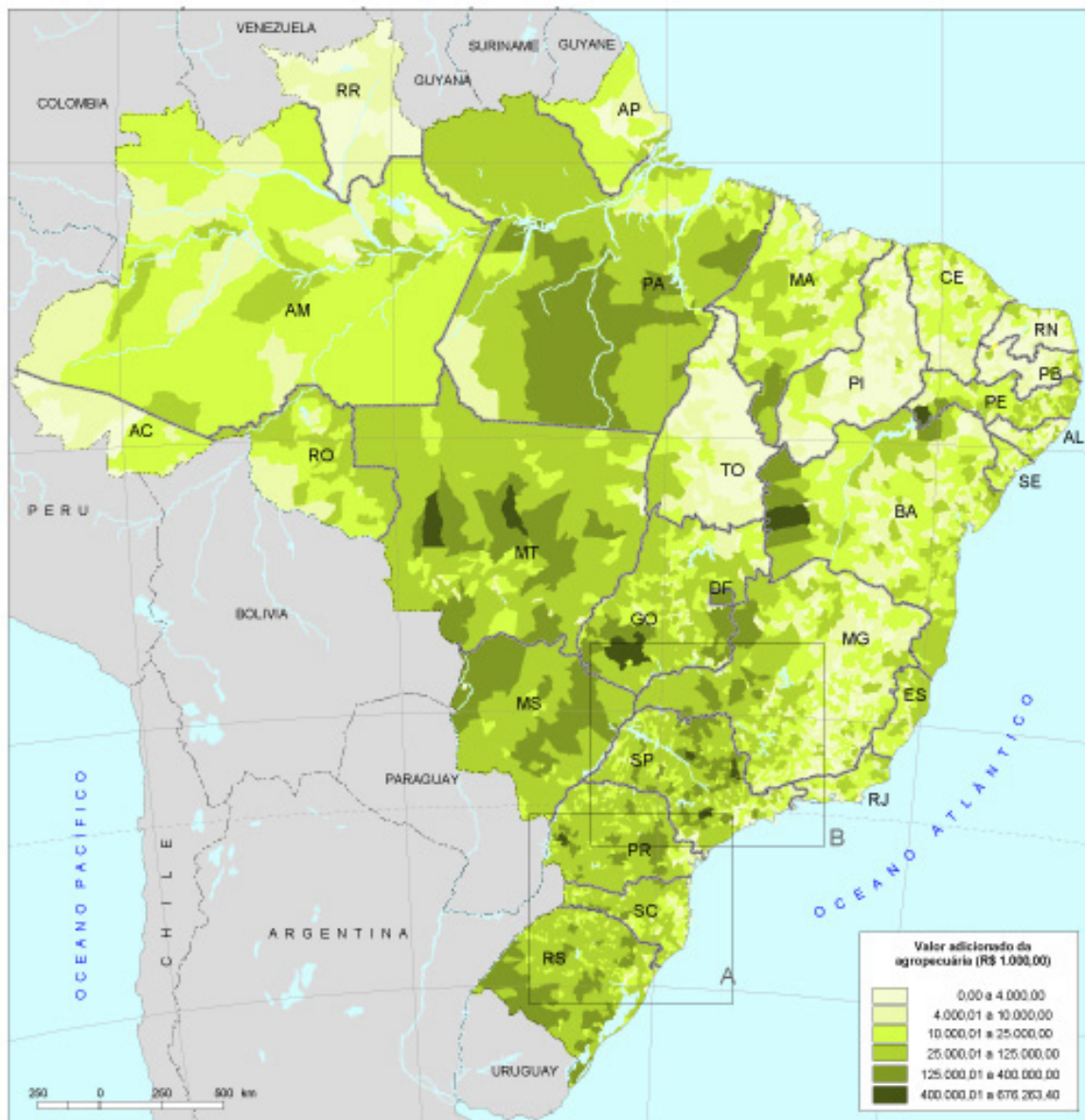

Fontes: IBGE, Diretoria de Pesquisas, Coordenação de Contas Nacionais; IBGE, Diretoria de Geociências, Coordenação de Geografia.

A Tabela 16 mostra a distribuição do número de municípios e da população, segundo faixas de participação relativa<sup>7</sup> no valor adicionado da agropecuária total do País, para os anos de 2003 e de 2004. Observa-se que, em 2003, 164 municípios agregavam 25% do valor adicionado da agropecuária do Brasil e, em 2004, 176 municípios. Salienta-se que 906 municípios brasileiros agregavam apenas 1% do valor adicionado da agropecuária.

**Tabela 16 - Número de municípios e participação relativa dos municípios e da população, segundo faixas de participação relativa no valor adicionado da agropecuária total do País - 2003-2004**

Faixas de participação relativa no valor adicionado da agropecuária total do País	Número de municípios	Participação relativa (%)		Número de municípios acumulado	Participação relativa acumulada (%)	
		Dos municípios	Da população (1)		De municípios	Da população (1)
<b>2003</b>						
Até 25%	164	2,9	7,9	164	2,9	7,9
De 25% a 50%	438	7,9	11,2	602	10,8	19,1
De 50% a 75%	934	16,8	14,7	1 536	27,6	33,8
De 75% a 95%	1 925	34,6	38,9	3 461	62,2	72,7
De 95% a 99%	1 160	20,9	13,9	4 621	83,1	86,6
De 99% a 100%	939	16,9	13,4	5 560	100,0	100,0
<b>2004</b>						
Até 25%	176	3,2	8,7	176	3,2	8,7
De 25% a 50%	465	8,4	11,3	641	11,5	20,0
De 50% a 75%	971	17,5	14,7	1 612	29,0	34,7
De 75% a 95%	1 922	34,6	38,9	3 534	63,6	73,6
De 95% a 99%	1 120	20,1	12,2	4 654	83,7	85,8
De 99% a 100%	906	16,3	14,2	5 560	100,0	100,0

Fonte: IBGE, Diretoria de Pesquisas, Coordenação de Contas Nacionais.

Nota: Em 2004 dados sujeitos a revisão.

(1) População estimada para 1º de julho, série revisada.

Como já observado, a agropecuária era uma atividade com grande dispersão. Isto pode ser observado pela Tabela 17, em que estão destacados os 16 municípios com os maiores valores adicionados da agropecuária que, juntos, representavam aproximadamente 5% do total, em 2004.

O Município de Sorriso (Mato Grosso) liderou o *ranking* nacional do valor adicionado da agropecuária. A estrutura produtiva do município baseava-se na agricultura de grãos, sendo soja, arroz, milho e algodão as principais culturas. Em 2004, segundo a PAM, esse município produziu 1 688 120 toneladas de soja, a maior produção brasileira por município. Em Itápolis (São Paulo), o produto de maior relevância era a laranja, seguida da cana-de-açúcar com, aproximadamente, 65% e 20%, respectivamente, do valor de pro-

<sup>7</sup> Sendo a participação relativa no valor adicionado da agropecuária do País ordenada de forma decrescente.

dução agrícola do município. Petrolina (Pernambuco), município pertencente à região do Sertão do São Francisco, utilizava a técnica da fruticultura irrigada, era o maior produtor de manga e goiaba do País, o segundo de uva e terceiro de coco-da-baía. Mogi Guaçu (São Paulo), Itapetininga (São Paulo), Aguai (São Paulo) e Casa Branca (São Paulo) eram grandes produtores de laranja. Em Itapetininga, encontrava-se também grande produção de batata-inglesa, e a cultura de cereais era importante em Casa Branca. Em Bastos (São Paulo) o destaque era a avicultura de postura.

**Tabela 17 - Municípios que representavam 5% do valor adicionado da agropecuária - 2004**

Municípios e Unidades da Federação	Valor adicionado da agropecuária		Participação relativa acumulada no valor adicionado da agropecuária (%)
	Total (1 000 R\$)	Participação relativa (%)	
Sorriso/MT	676 263	0,4	0,4
Itápolis/SP	591 815	0,4	0,8
Petrolina/PE	576 900	0,4	1,2
Mogi Guaçu/SP	540 423	0,3	1,5
Itapetininga/SP	539 180	0,3	1,9
Bastos/SP	465 804	0,3	2,2
Aguai/SP	463 096	0,3	2,4
Toledo/PR	446 820	0,3	2,7
Casa Branca/SP	446 819	0,3	3,0
Jataí/GO	437 450	0,3	3,3
Rio Verde/GO	434 771	0,3	3,6
São Desidério/BA	433 782	0,3	3,8
Sapezal/MT	433 208	0,3	4,1
Campo Novo do Parecis/MT	390 496	0,2	4,4
Uruguaiana/RS	380 626	0,2	4,6
Nova Mutum/MT	378 618	0,2	4,9

Fonte: IBGE, Diretoria de Pesquisas, Coordenação de Contas Nacionais.

Nota: Dados sujeitos a revisão.

Toledo (Paraná) tinha economia baseada na agroindústria, principalmente no abate de aves e suínos, e na produção de soja. Na atividade abate de suínos, esse município, principal produtor estadual, teve seu desempenho prejudicado em função do embargo imposto às carnes brasileiras, fazendo com que o volume exportado caísse entre 2003 e 2004. Embora o município fosse considerado o celeiro agropecuário do estado, o período de forte estiagem (de janeiro a março) fez com que ocorresse quebra de safra na produção de soja. Esses fatores não impediram que o município continuasse a ser o maior produtor agropecuário do estado.

Jataí (Goiás) tinha sua agricultura baseada na soja e no milho, e na pecuária evidenciava a criação de bovinos e aves e a produção de leite. Rio Verde (Goiás), município produtor de soja, era também importante na criação de aves, suínos e bovinos. São Desidério (Bahia), município situado na região oeste do estado, era grande produtor de soja e de algodão herbáceo.

Em 2004, Uruguaiana (Rio Grande do Sul) tornou-se o maior gerador do valor adicionado da agropecuária no estado. Na agricultura, destacava-se o crescimento da produção de arroz, melancia, trigo e uva. O incremento na produção de arroz foi significativo, estimado em 140 mil toneladas, equivalente a um crescimento de 35% em relação



à safra do ano anterior. Na atividade pecuária, os rebanhos bovino e ovino cresceram em 9 498 e 8 066 cabeças, respectivamente, na comparação com o ano de 2003.

Sapezal, Campo Novo do Parecis e Nova Mutum, todos municípios do Estado de Mato Grosso, eram, respectivamente, o segundo, terceiro e quarto maiores produtores brasileiros de soja.

Considerando os municípios que representavam no mínimo 0,1% do valor adicionado da agropecuária, constata-se que os que apresentaram os maiores ganhos de participação percentual na série 1999-2004 foram: Sorriso (Mato Grosso) (0,28%); Aguaí (São Paulo) (0,21%); Sapezal (Mato Grosso) (0,17%); Tapurah (Mato Grosso) (0,17%); e Nova Mutum (Mato Grosso) (0,17%). Estes ganhos foram obtidos, de maneira geral, em função da soja e da laranja.

Para o mesmo corte e considerando o ganho de participação relativa no biênio de 2003-2004 os maiores destaques foram: Aguaí (São Paulo) (0,12%); Sorriso (Mato Grosso) (0,11%); Bastos (São Paulo) (0,07%); Nova Mutum (Mato Grosso) (0,07%); e Sapezal (Mato Grosso) (0,07%).

## Valor adicionado da indústria

A curva de Lorenz para o valor adicionado da indústria evidencia a concentração deste setor na economia nacional. Ressalta-se o fato da atividade industrial, quando comparada às demais atividades, ser a que apresentava a maior concentração. O índice de Gini no Brasil, em 2004, foi de 0,92. O Gráfico 13 apresenta a curva de Lorenz para o valor adicionado da indústria. O maior índice de Gini por Unidade da Federação (0,97) pertenceu ao Estado do Amazonas e o menor (0,79), aos Estados de Rondônia e do Mato Grosso do Sul.

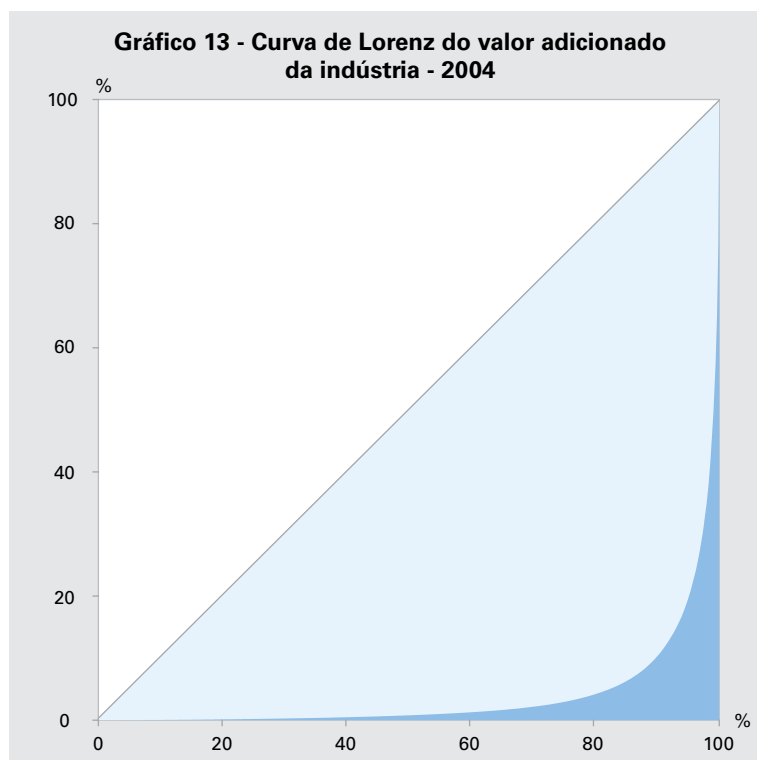

Fonte: IBGE, Diretoria de Pesquisas, Coordenação de Contas Nacionais.  
Nota: Dados sujeitos a revisão.

O Mapa 10 mostra que os municípios dos Estados do Rio de Janeiro e São Paulo possuíam alto valor adicionado industrial, com aproximadamente 47% e 28% dos municípios, respectivamente, nas três últimas faixas da distribuição. Observa-se, também, que as áreas com menor valor adicionado da indústria estavam localizadas nos Estados do Piauí, onde 61% dos municípios encontravam-se na faixa inferior da distribuição; Tocantins, com 60% e Roraima, com 50%.

A Tabela 18 mostra a distribuição do número de municípios e da população, segundo faixas de participação relativa<sup>8</sup> no valor adicionado da indústria total do País, para os anos de 2003 e de 2004. Pode-se destacar que, em 2003 e em 2004, apenas nove municípios concentravam ¼ do valor adicionado da indústria. Esta faixa concentrou 11,9% e 12,0% da população brasileira para os anos de 2003 e 2004, respectivamente.

**Tabela 18 - Número de municípios e participação relativa dos municípios e da população, segundo faixas de participação relativa no valor adicionado da indústria total do País - 2003-2004**

Faixas de participação relativa no valor adicionado da indústria total do País	Número de municípios	Participação relativa (%)		Número de municípios acumulado	Participação relativa acumulada (%)	
		Dos municípios	Da população (1)		De municípios	Da população (1)
<b>2003</b>						
Até 25%	9	0,2	11,9	9	0,2	11,9
De 25% a 50%	41	0,7	15,4	50	0,9	27,3
De 50% a 75%	152	2,7	17,3	202	3,6	44,6
De 75% a 95%	794	14,3	24,2	996	17,9	68,8
De 95% a 99%	1 548	27,8	17,0	2 544	45,8	85,8
De 99% a 100%	3 016	54,2	14,2	5 560	100,0	100,0
<b>2004</b>						
Até 25%	9	0,2	12,0	9	0,2	12,0
De 25% a 50%	41	0,7	14,0	50	0,9	26,0
De 50% a 75%	148	2,7	18,6	198	3,6	44,6
De 75% a 95%	785	14,1	24,0	983	17,7	68,6
De 95% a 99%	1 518	27,3	16,9	2 501	45,0	85,5
De 99% a 100%	3 059	55,0	14,5	5 560	100,0	100,0

Fonte: IBGE, Diretoria de Pesquisas, Coordenação de Contas Nacionais.

Nota: Em 2004 dados sujeitos a revisão.

(1) População estimada para 1º de julho, série revisada.

Em 2004, com 50 municípios, chegou-se à metade do valor adicionado da indústria e a 26,0% da população. No mesmo ano, pôde-se notar que 3 059 municípios responderam por 1% do valor adicionado da indústria e concentraram 14,5% da população. Estes números mostram a grande concentração da indústria no Território Nacional.

<sup>8</sup> Sendo a participação relativa no valor adicionado da indústria do País ordenada de forma decrescente.



Mapa 10 - Valor adicionado bruto da indústria municipal - 2004

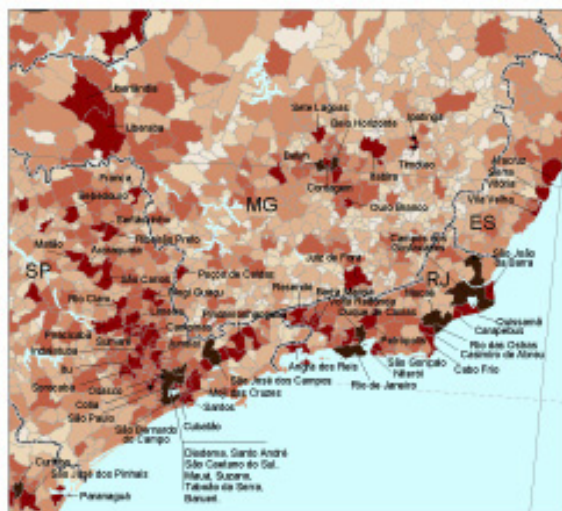
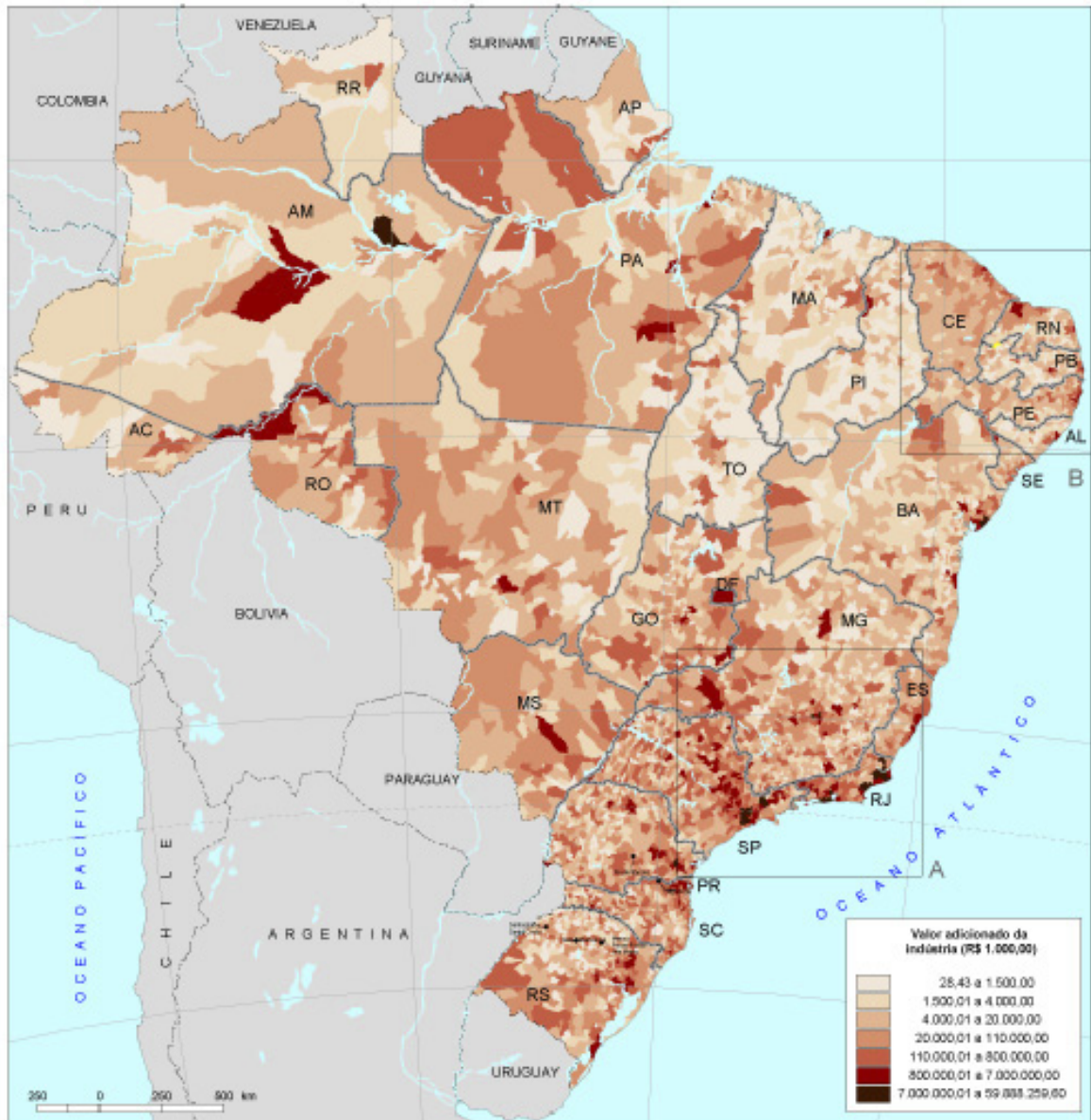

Fontes: IBGE, Diretoria de Pesquisas, Coordenação de Contas Nacionais; IBGE, Diretoria de Geociências, Coordenação de Geografia.

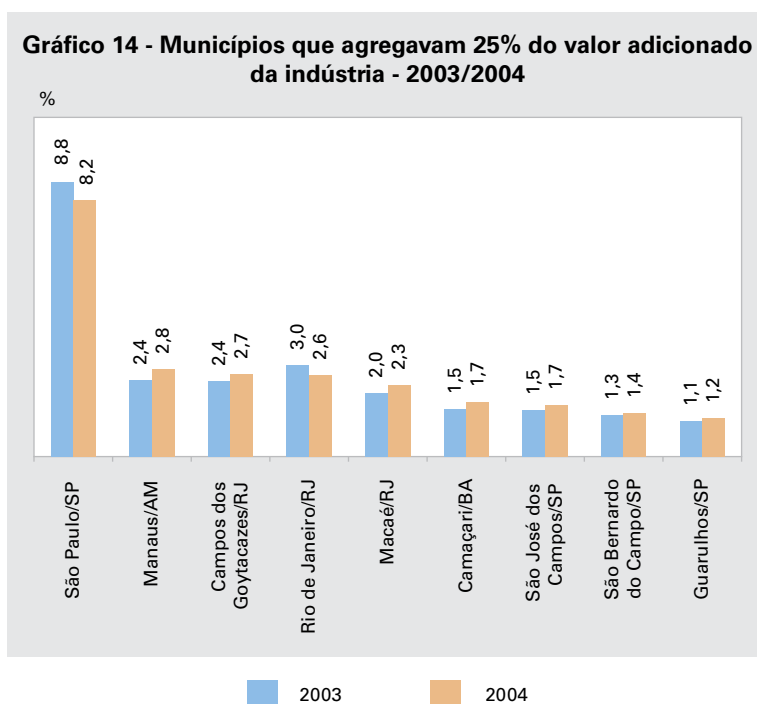

Fonte: IBGE, Diretoria de Pesquisas, Coordenação de Contas Nacionais.  
 Nota: Em 2004 dados sujeitos a revisão.

São Paulo (São Paulo) manteve-se como o principal pólo industrial do País, com participação relativa de 8,25%, apesar de vir perdendo participação relativa desde 2000. Em 2000, a participação relativa de São Paulo em relação ao País era de 11,20%.

Em seguida estavam os Municípios de Manaus (Amazonas) (2,82%) e Campos dos Goytacazes (Rio de Janeiro) (2,66%). Em 2004, esses municípios superaram o Município do Rio de Janeiro (Rio de Janeiro) (2,62%) pela primeira vez.

Os nove maiores municípios industriais do País em 2004 foram os mesmos detectados em 2003, com exceção de Guarulhos (São Paulo) que, em 2003, participava com 1,13% e passou a participar com 1,23%, ocupando, em 2004 a nona posição. O Município de Duque de Caxias (Rio de Janeiro) permaneceu com a mesma participação nos dois anos, 1,23%, e passou a ser o décimo maior do País.

Realizando um corte nos municípios que representavam, pelo menos, 0,5% do valor adicionado industrial, em 2004, observa-se que os municípios que mais ganharam participação relativa na série tinham perfil industrial semelhante: todos tinham o petróleo com peso relevante na economia municipal, exceto Manaus, que contava com uma importante zona industrial. Estes dados estão na Tabela 19.

Os municípios que mais conquistaram participação no País, considerando os ganhos no biênio de 2003-2004 foram: Manaus (Amazonas) (0,4%); Macaé (Rio de Janeiro) (0,3%); Campos dos Goytacazes (Rio de Janeiro) (0,2%); Camaçari (Bahia) (0,2%); e São José dos Campos (São Paulo) (0,2%). Os ganhos do Município de Manaus foram devidos ao pólo industrial. Em Macaé e Campos dos Goytacazes, destacava-se a indústria extrativa, mais especificamente o petróleo. Camaçari teve bom desempenho nos setores petroquímico e automotivo. O crescimento de São José dos Campos foi

**Tabela 19 - Participação relativa e diferença absoluta na participação, segundo os municípios que participavam com pelo menos 0,5% do valor adicionado da indústria - 1999-2004**

Municípios e Unidades da Federação	Participação no valor adicionado da indústria (%)						Diferença absoluta 1999/2004 (%)
	1999	2000	2001	2002	2003	2004	
Campos dos Goytacazes/RJ	0,9	1,5	1,5	2,4	2,4	2,7	1,8
Macaé/RJ	0,6	1,0	1,2	2,1	2,0	2,3	1,7
Rio das Ostras/RJ	0,3	0,5	0,6	1,0	1,0	1,0	0,7
Manaus/AM	2,1	2,3	2,5	2,7	2,4	2,8	0,7
Camaçari/BA	1,1	1,1	1,1	1,2	1,5	1,7	0,6
Cabo Frio/RJ	0,3	0,4	0,4	0,7	0,7	0,8	0,5
Paulínia/SP	0,3	0,3	0,3	0,4	1,0	0,8	0,5
Cubatão/SP	0,4	0,5	0,5	0,6	0,8	0,8	0,4
São Francisco do Conde/BA	0,6	0,6	0,8	0,9	1,0	0,9	0,3
Triunfo/RS	0,4	0,6	0,5	0,6	0,6	0,7	0,3
São Caetano do Sul/SP	0,4	0,3	0,2	0,3	0,5	0,6	0,2
Sorocaba/SP	0,5	0,5	0,5	0,4	0,7	0,7	0,2
Duque de Caxias/RJ	1,1	1,3	1,2	1,3	1,2	1,2	0,2
Serra/ES	0,4	0,4	0,4	0,4	0,4	0,5	0,1
Caxias do Sul/RS	0,5	0,6	0,6	0,6	0,6	0,6	0,1
São José dos Campos/SP	1,6	2,2	2,0	1,9	1,5	1,7	0,1
Canoas/RS	0,6	0,7	0,8	0,6	0,6	0,7	0,1
Santo André/SP	0,7	0,7	0,7	0,7	0,7	0,7	0,0
Joinville/SC	0,6	0,7	0,7	0,6	0,6	0,7	0,0
Guarulhos/SP	1,2	1,2	1,3	1,1	1,1	1,2	(-) 0,0
Barueri/SP	0,7	0,6	0,7	0,6	0,6	0,7	(-) 0,0
Betim/MG	1,2	1,3	1,3	1,1	1,1	1,1	(-) 0,1
Volta Redonda/RJ	0,7	0,7	0,6	0,6	0,6	0,6	(-) 0,1
Recife/PE	0,8	0,7	0,6	0,6	0,6	0,6	(-) 0,2
Porto Alegre/RS	0,8	0,8	0,7	0,7	0,7	0,6	(-) 0,2
Contagem/MG	0,7	0,6	0,6	0,5	0,5	0,5	(-) 0,2
São Bernardo do Campo/SP	1,6	1,4	1,3	1,1	1,3	1,4	(-) 0,2
Campinas/SP	1,0	0,8	0,8	0,7	0,8	0,7	(-) 0,2
Belo Horizonte/MG	1,3	1,3	1,1	1,2	1,1	1,1	(-) 0,2
Fortaleza/CE	1,0	0,9	0,8	0,6	0,7	0,7	(-) 0,3
Curitiba/PR	1,4	1,3	1,3	1,1	1,0	1,0	(-) 0,4
Rio de Janeiro/RJ	4,4	3,8	3,6	3,2	3,0	2,6	(-) 1,8
São Paulo/SP	10,5	11,2	10,6	9,4	8,8	8,2	(-) 2,3

Fonte: IBGE, Diretoria de Pesquisas, Coordenação de Contas Nacionais.

Nota: Em 2004 dados sujeitos a revisão.

devido ao aumento da utilização da capacidade instalada da refinaria de petróleo e das exportações referentes à indústria aeroespacial.

Os municípios que apresentaram as maiores perdas de participação na série foram São Paulo (São Paulo) (-2,3%) e Rio de Janeiro (Rio de Janeiro) (-1,8%). Ressalta-se ainda que, com exceção de Manaus, todas as capitais com valor adicionado acima de 0,5% do valor adicionado industrial tiveram perda na participação relativa.

## Valor adicionado dos serviços

A curva de Lorenz para o valor adicionado dos serviços ficou bem próxima à do PIB. O índice de Gini, no Brasil, em 2004, foi de 0,85. O maior (0,87) e o menor (0,65) índice de Gini por Unidade da Federação pertenceram aos Estados de São Paulo e Rondônia, respectivamente.

O Gráfico 15 apresenta a curva de Lorenz para os serviços. O subsetor de atividade responsável pela maior dispersão de serviços é o setor da administração pública, que será detalhado a seguir.

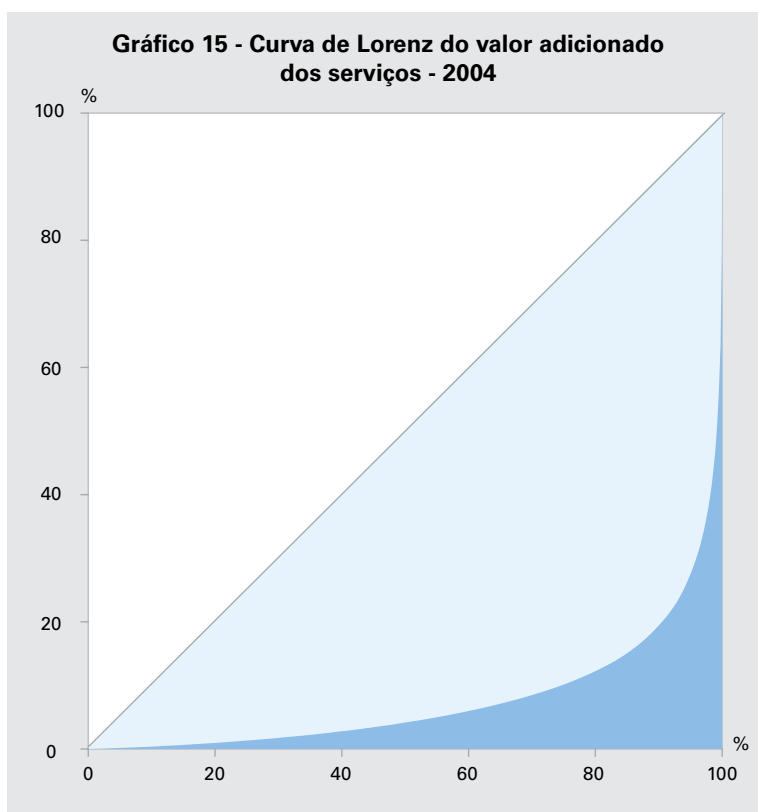

Fonte: IBGE, Diretoria de Pesquisas, Coordenação de Contas Nacionais.

Nota: Dados sujeitos a revisão.

<sup>9</sup> Sendo a participação relativa no valor adicionado dos serviços do País ordenada de forma decrescente.



**Mapa 11 - Valor adicionado bruto dos serviços municipal - 2004**

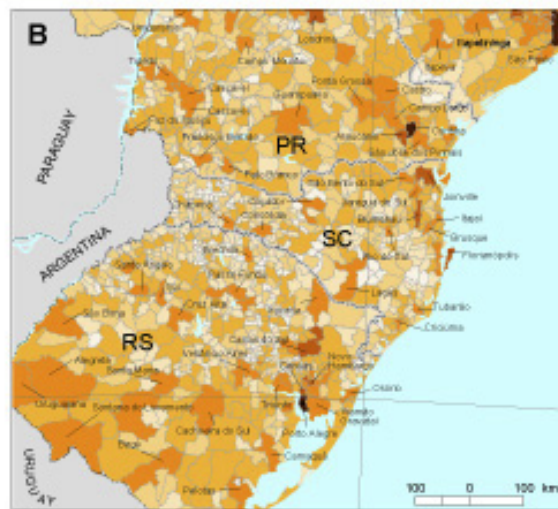
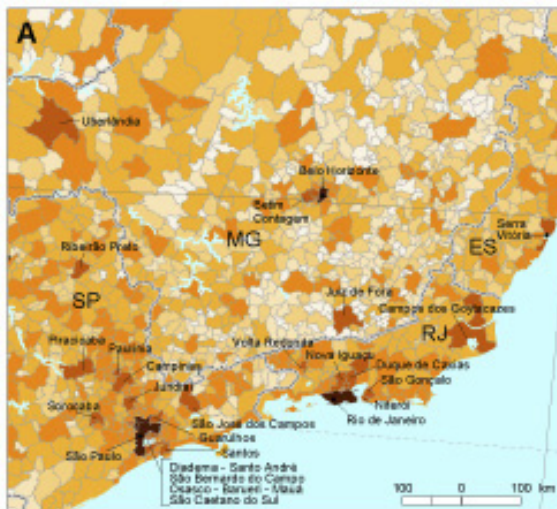
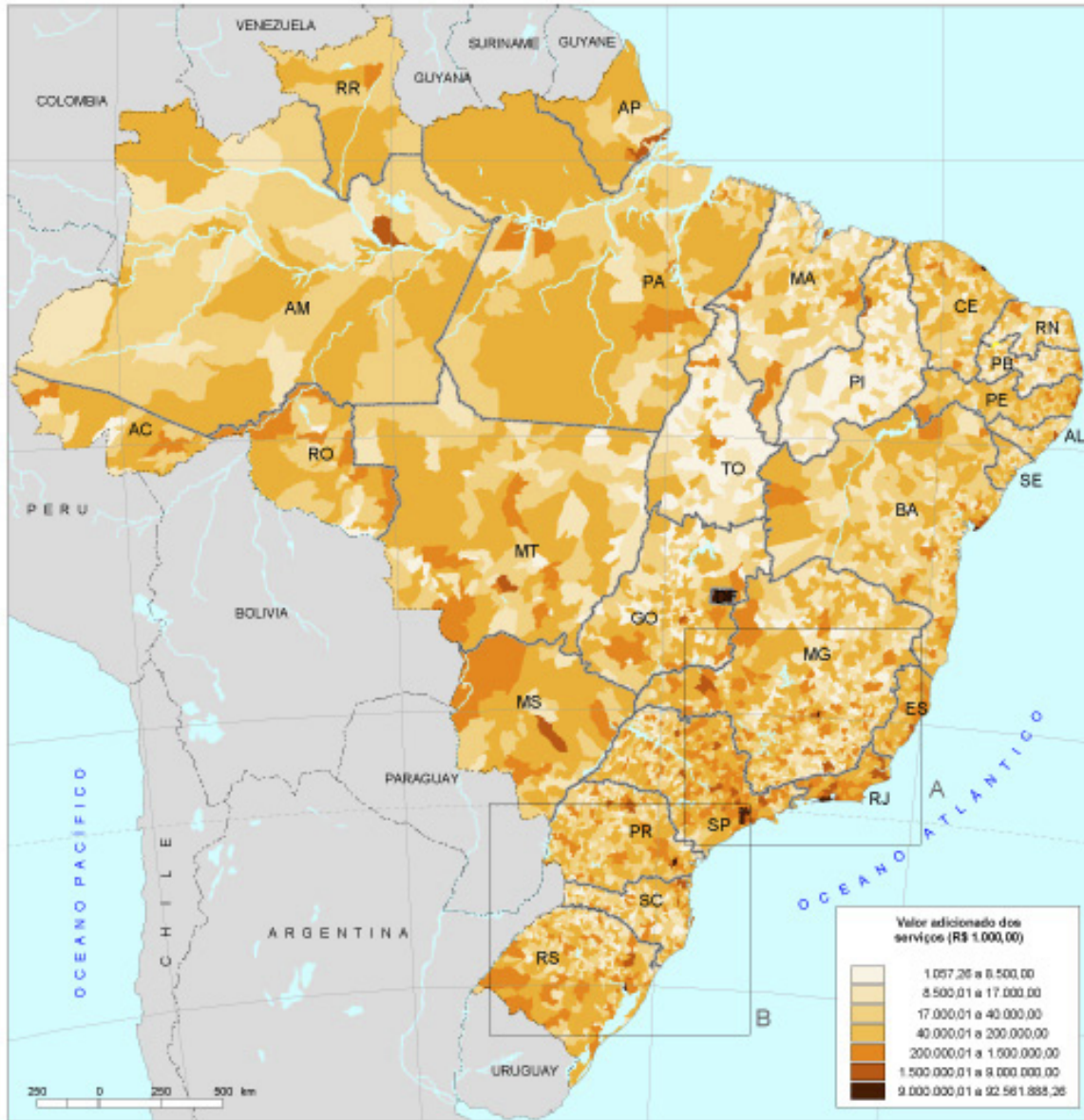

Fontes: IBGE, Diretoria de Pesquisas, Coordenação de Contas Nacionais; IBGE, Diretoria de Geociências, Coordenação de Geografia.

A Tabela 20 mostra a distribuição do número de municípios e da população, segundo faixas de participação relativa<sup>9</sup> no valor adicionado dos serviços total do País, para os anos de 2003 e de 2004. Ao longo da série, houve modificação na composição dos municípios que agregavam até 25% do valor adicionado dos serviços. Com a perda de participação relativa de São Paulo (São Paulo) e Rio de Janeiro (Rio de Janeiro), incluiu-se o Município de Brasília para agregar um quarto do valor adicionado dos serviços no País. Esta faixa concentrou 10,6% da população brasileira para os anos de 2003 e de 2004.

Em 2004, com 47 municípios, chegava-se à metade do valor adicionado dos serviços e a 30,5% da população. No mesmo ano, pôde-se notar que 1 159 municípios responderam por 1% do valor adicionado dos serviços e concentraram 2,5% da população.

**Tabela 20 - Número de municípios e participação relativa do municípios e da população, segundo faixas de participação relativa no valor adicionado dos serviços total do País - 2003-2004**

Faixas de participação relativa no valor adicionado dos serviços total do País	Número de municípios	Participação relativa (%)		Número de municípios acumulado	Participação relativa acumulada (%)	
		Dos municípios	Da população (1)		De municípios	Da população (1)
<b>2003</b>						
Até 25%	3	0,1	10,6	3	0,1	10,6
De 25% a 50%	40	0,7	19,0	43	0,8	29,6
De 50% a 75%	277	5,0	25,5	320	5,8	55,2
De 75% a 95%	2 116	38,1	32,5	2 436	43,8	87,7
De 95% a 99%	1 935	34,8	9,7	4 371	78,6	97,3
De 99% a 100%	1 189	21,4	2,7	5 560	100,0	100,0
<b>2004</b>						
Até 25%	3	0,1	10,6	3	0,1	10,6
De 25% a 50%	44	0,8	19,9	47	0,8	30,5
De 50% a 75%	292	5,3	25,7	339	6,1	56,2
De 75% a 95%	2 153	38,7	32,1	2 492	44,8	88,3
De 95% a 99%	1 909	34,3	9,2	4 401	79,2	97,5
De 99% a 100%	1 159	20,8	2,5	5 560	100,0	100,0

Fonte: IBGE, Diretoria de Pesquisas, Coordenação de Contas Nacionais.

Nota: Em 2004 dados sujeitos a revisão.

(1) População estimada para 1º de julho, série revisada.

A concentração dos serviços nas capitais foi bastante alta, chegando a totalizar 37,7%, em 2004. Dos 47 municípios que agregavam 50% do valor adicionado dos serviços, 20 correspondiam às capitais.

**Tabela 21 - Valor adicionado dos serviços total, participação relativa e posição dos municípios, segundo Municípios das Capitais - 2004**

Municípios das Capitais e Unidades da Federação	Valor adicionado dos serviços		Posição dos municípios em relação ao valor adicionado dos serviços
	Total (1 000 R\$)	Participação relativa (%)	
São Paulo/SP	92 561 888	12,0	1º
Rio de Janeiro/RJ	47 729 061	6,2	2º
Brasília/DF	38 805 512	5,0	3º
Belo Horizonte/MG	14 547 631	1,9	4º
Porto Alegre/RS	11 801 459	1,5	5º
Curitiba/PR	10 490 728	1,4	6º
Salvador/BA	9 443 020	1,2	7º
Fortaleza/CE	9 270 305	1,2	8º
Recife/PE	8 265 847	1,1	10º
Manaus/AM	6 448 346	0,8	13º
Goiânia/GO	5 003 818	0,6	17º
Belém/PA	4 248 479	0,6	19º
Vitória/ES	3 855 889	0,5	20º
Maceió/AL	3 202 214	0,4	31º
Campo Grande/MS	2 985 769	0,4	32º
São Luís/MA	2 873 487	0,4	34º
Natal/RN	2 871 089	0,4	35º
Cuiabá/MT	2 259 996	0,3	40º
Macapá/AP	2 116 590	0,3	44º
João Pessoa/PB	2 068 754	0,3	45º
Florianópolis/SC	1 990 926	0,3	49º
Aracaju/SE	1 896 321	0,2	51º
Teresina/PI	1 846 557	0,2	55º
Porto Velho/RO	1 458 091	0,2	71º
Boa Vista/RR	1 049 767	0,1	91º
Rio Branco/AC	1 045 288	0,1	92º
Palmas/TO	542 884	0,1	175º

Fonte: IBGE, Diretoria de Pesquisas, Coordenação de Contas Nacionais.

Nota: Dados sujeitos a revisão.

O mesmo fato apontado anteriormente - perda de participação dos municípios das capitais - foi verificado na distribuição do valor adicionado dos serviços.

Realizando um corte nos municípios que representavam, pelo menos, 0,5% do valor adicionado dos serviços, em 2004, obteve-se 19 municípios. A Tabela 22 mostra a participação destes municípios na série e a diferença absoluta da participação entre os anos de 2004 e 1999.

Os municípios que mais ganharam participação relativa na série foram: Brasília (Distrito Federal) (0,4%); Osasco (São Paulo) (0,3%); e Fortaleza (Ceará) (0,2%). As maiores perdas foram observadas nos Municípios de São Paulo (São Paulo) (-2,0%) e do Rio de Janeiro (Rio de Janeiro) (-0,7%).

**Tabela 22 - Participação relativa e diferença absoluta na participação, segundo os municípios que participavam com pelo menos 0,5% do valor adicionado dos serviços - 1999-2004**

Municípios e Unidades da Federação	Participação no valor adicionado dos serviços (%)						Diferença absoluta 1999/2004 (%)
	1999	2000	2001	2002	2003	2004	
Brasília/DF	4,6	5,3	5,3	5,3	5,0	5,0	0,4
Osasco/SP	0,9	0,9	1,0	0,9	1,1	1,2	0,3
Fortaleza/CE	1,0	1,0	0,9	1,0	1,0	1,2	0,2
Duque de Caxias/RJ	0,6	0,7	0,9	0,8	0,8	0,8	0,2
Belo Horizonte/MG	1,7	1,7	1,8	1,9	1,9	1,9	0,2
Barueri/SP	0,5	0,5	0,5	0,5	0,6	0,7	0,2
Recife/PE	1,0	1,0	1,0	1,1	1,1	1,1	0,1
Goiânia/GO	0,6	0,6	0,6	0,6	0,6	0,6	0,0
Belém/PA	0,6	0,6	0,5	0,5	0,5	0,6	(-) 0,0
São José dos Campos/SP	0,6	0,5	0,5	0,5	0,5	0,6	(-) 0,0
Manaus/AM	0,9	0,9	0,8	0,7	0,8	0,8	(-) 0,0
Guarulhos/SP	1,1	1,1	1,1	1,0	1,1	1,0	(-) 0,1
São Bernardo do Campo/SP	0,8	0,7	0,7	0,7	0,7	0,7	(-) 0,1
Curitiba/PR	1,5	1,4	1,3	1,4	1,4	1,4	(-) 0,1
Salvador/BA	1,4	1,3	1,3	1,3	1,2	1,2	(-) 0,2
Porto Alegre/RS	1,7	1,6	1,6	1,6	1,6	1,5	(-) 0,2
Campinas/SP	1,1	1,0	1,0	1,0	0,9	0,9	(-) 0,2
Rio de Janeiro/RJ	6,9	6,9	6,7	6,8	6,4	6,2	(-) 0,7
São Paulo/SP	14,0	13,4	14,2	13,6	13,1	12,0	(-) 2,0

Fonte: IBGE, Diretoria de Pesquisas, Coordenação de Contas Nacionais.

Nota: Em 2004 dados sujeitos a revisão.

## Valor adicionado da administração pública, defesa e seguridade social

O valor adicionado da atividade de administração pública era mais concentrado do que o da agropecuária, entretanto, esta atividade, quando comparada à indústria e ao total dos serviços era menos concentrada. O índice de Gini para o valor adicionado da administração pública, em 2004, foi de 0,77. O maior índice (0,80) pertenceu ao Estado de São Paulo e o menor (0,56) aos Estados de Rondônia e da Bahia.



O Gráfico 16 apresenta a curva de Lorenz para o valor adicionado da administração pública.

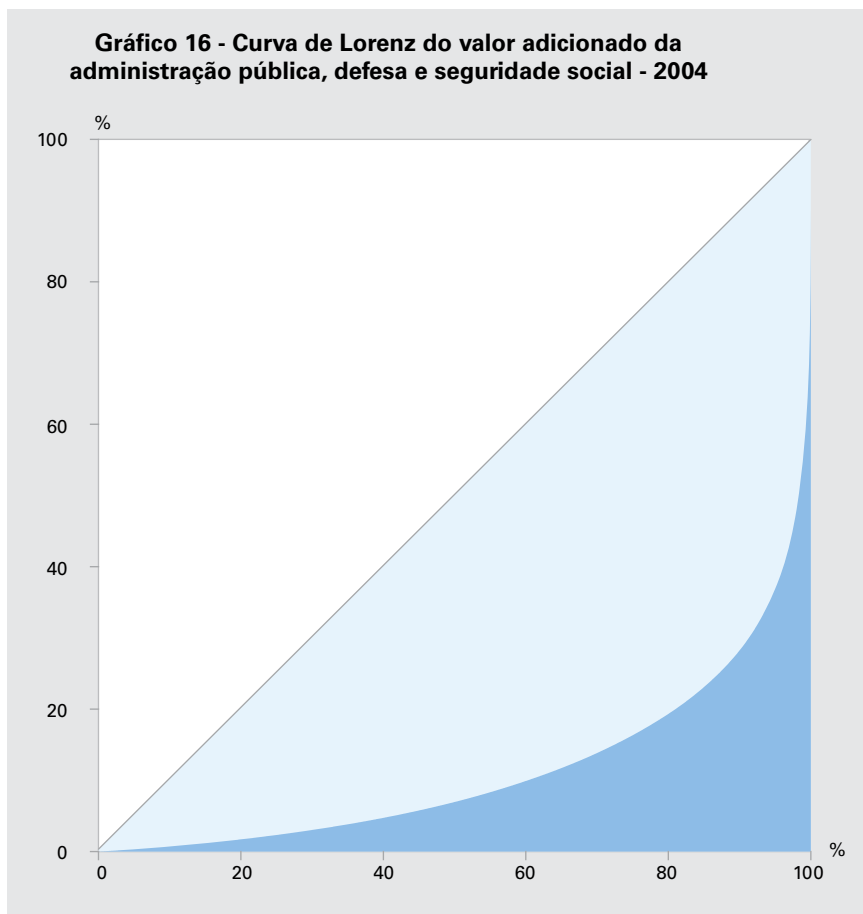

Fonte: IBGE, Diretoria de Pesquisas, Coordenação de Contas Nacionais.

Nota: Dados sujeitos a revisão.

O Mapa 12 mostra a distribuição da administração pública dos municípios em relação a sua participação no PIB. Ressalta-se a importância da administração pública nas Regiões Norte e Nordeste do País, bem como no norte de Minas Gerais.

Dos 5 560 municípios brasileiros, 1969 (35,4%) tinham mais do que 1/3 da sua economia dependente da administração pública. Cabe ressaltar que o peso do valor adicionado da administração pública no valor adicionado do Brasil, em 2004, foi de 14,1%.

A Tabela 23 destaca os 39 municípios com participação da administração pública em relação ao PIB superior a 70%. Estes municípios tinham grande dependência da máquina administrativa na sua economia, e estavam localizados no Acre, Roraima, Pará, Tocantins, Rio Grande do Norte e Alagoas.

**Mapa 12 - Participação da administração pública, defesa e seguridade social no Produto Interno Bruto municipal - 2004**

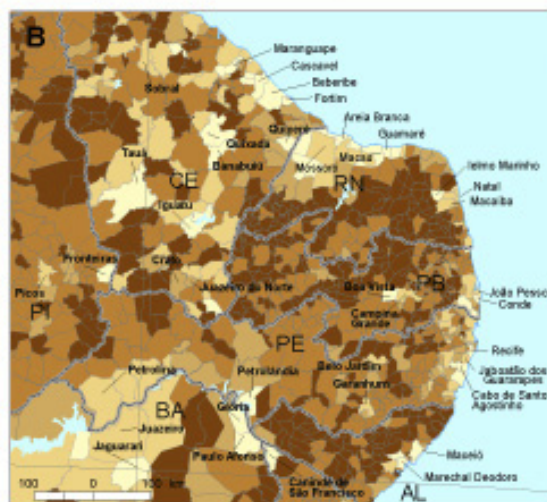
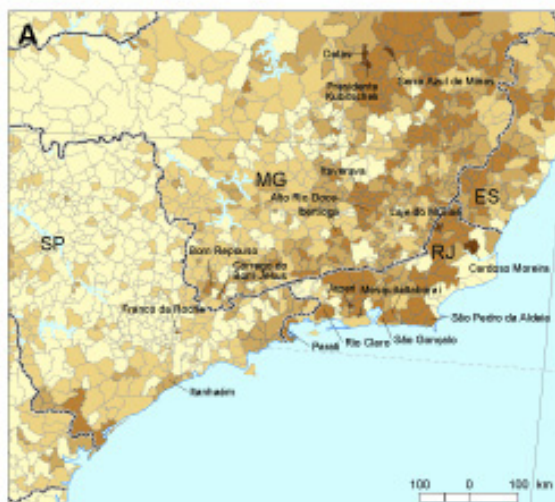

Fontes: IBGE, Diretoria de Pesquisas, Coordenação de Contas Nacionais; IBGE, Diretoria de Geociências, Coordenação de Geografia.

**Tabela 23 - Municípios com participação da administração pública, defesa e seguridade social no PIB superior a 70% e posição em relação ao PIB do País em 2004 - 1999-2004**

Municípios e Unidades da Federação	Participação da administração pública, defesa e seguridade social no PIB do município (%)						Posição do município em relação ao PIB 2004
	1999	2000	2001	2002	2003	2004	
Uiramutã/RR	81,4	87,1	85,5	88,2	88,4	88,9	4 504°
Santa Rosa do Purus/AC	84,3	83,5	82,4	83,9	83,3	83,0	5 363°
Jordão/AC	77,4	75,0	75,4	76,3	73,9	79,9	5 032°
Marechal Thaumaturgo/AC	81,5	79,7	78,0	77,7	75,7	78,3	4 138°
Pedra Preta/RN	73,5	75,8	79,3	65,9	76,9	77,2	5 495°
Feijó/AC	72,2	72,1	73,5	74,5	73,7	76,9	1 768°
Bento Fernandes/RN	49,9	58,1	59,1	55,2	74,9	76,1	5 280°
Poço das Trincheiras/AL	50,0	49,3	49,4	47,3	69,3	75,7	4 535°
Manoel Urbano/AC	77,7	76,2	74,1	75,4	75,5	75,7	4 405°
Rodrigues Alves/AC	72,9	71,3	72,0	73,5	71,4	75,3	4 024°
Flexeiras/AL	48,8	47,2	47,5	39,7	69,2	75,3	4 639°
Roteiro/AL	51,7	49,8	51,9	51,2	72,1	75,2	5 291°
Mâncio Lima/AC	76,3	74,5	75,1	76,6	74,9	75,1	3 606°
Praia Norte/TO	75,9	73,2	70,8	68,8	72,3	75,0	5 238°
Jundiá/RN	..	..	87,0	67,0	75,3	74,5	5 535°
Rorainópolis/RR	58,5	70,4	68,0	71,0	74,1	74,0	1 894°
Branquinha/AL	52,2	50,1	50,7	48,2	72,0	74,0	4 702°
Caiçara do Rio do Vento/RN	64,5	64,6	65,8	59,4	73,4	73,9	5 486°
Porto Walter/AC	78,9	77,0	74,5	75,9	71,5	73,7	4 872°
Bonfim/RR	53,4	66,7	64,4	70,5	72,2	73,5	3 037°
Senador Rui Palmeira/AL	52,4	51,8	56,0	51,2	75,2	73,3	4 844°
Jardim de Angicos/RN	76,0	78,0	75,5	65,6	71,5	73,0	5 504°
Campo Alegre/AL	53,9	54,7	58,7	56,7	67,0	72,8	2 551°
Amajari/RR	58,1	68,2	67,8	72,3	75,6	72,6	4 277°
Anadia/AL	49,5	44,6	49,3	48,6	69,5	72,3	4 064°
Japi/RN	34,0	30,3	48,6	52,1	73,6	72,2	5 189°
Maravilha/AL	47,6	46,5	23,1	46,7	58,5	71,9	4 425°
Caracaraí/RR	38,1	48,8	48,1	65,3	69,3	71,9	2 340°
Melgaço/PA	48,7	52,6	59,5	66,5	64,7	71,5	3 862°
São José do Campestre/RN	45,2	47,1	46,7	51,2	66,2	71,1	3 937°
Joaquim Gomes/AL	49,4	45,7	50,5	42,6	67,0	71,0	3 826°
Espírito Santo/RN	27,4	37,9	38,8	49,2	68,8	71,0	4 410°
São Luiz/RR	50,9	64,5	64,1	68,8	69,6	70,8	4 145°
Assis Brasil/AC	72,6	69,0	67,7	68,3	67,2	70,7	4 832°
Coronel Ezequiel/RN	57,1	56,0	63,8	60,3	69,6	70,7	5 219°
Inhapi/AL	49,8	44,7	53,1	56,0	68,0	70,5	4 255°
Montanhas/RN	33,3	43,2	43,9	48,5	68,6	70,5	4 139°
Tarauacá/AC	73,1	68,3	70,1	71,1	68,9	70,3	1 887°
Junqueiro/AL	48,1	45,5	48,1	48,7	63,4	70,1	3 521°

Fonte: IBGE, Diretoria de Pesquisas, Coordenação de Contas Nacionais.

Nota: Em 2004 dados sujeitos a revisão.

A administração pública teve peso superior a 50% em todos os municípios de Roraima. O peso da administração pública nos Municípios de Uiramutã (Roraima) e Santa Rosa do Purus (Acre) foi superior a 80% em toda a série. Fica evidente, também, o peso da administração pública nos municípios do Estado do Amapá, que, em 2004, foi superior a 30% em todos os municípios. Em toda a Região Nordeste, com exceção da Bahia, mais de 60% dos municípios tinham peso superior a 35%.

Considerando as capitais, observa-se que o peso da administração pública foi inferior ao peso nacional em dez capitais: Vitória (Espírito Santo) (5,6%); Manaus (Amazonas) (5,9%); São Paulo (São Paulo) (8,9%); Curitiba (Paraná) (9,3%); Florianópolis (Santa Catarina) (11,3%); São Luís (Maranhão) (12,1%); Belo Horizonte (Minas Gerais) (12,3%); Cuiabá (Mato Grosso) (12,4%); Maceió (Alagoas) (13,1%); e Recife (Pernambuco) (13,9%). A administração pública representou 57,2% da economia de Brasília (Distrito Federal).

O peso da administração pública em 60% dos municípios dos Estados de São Paulo, Paraná, Santa Catarina e Rio Grande do Sul foi inferior a 15%. Foram os estados em que os municípios tiveram dependência menor do governo.

## Tipologia dos municípios por Grandes Regiões

A análise da tipologia dos municípios foi efetuada por Grandes Regiões. Caracterizou-se como município com predominância no valor adicionado da agropecuária, indústria ou serviços, quando a participação relativa deste valor adicionado fosse maior ou igual a 70% do total. Definiu-se como município com maioria na agropecuária, indústria ou serviços, se a participação relativa do valor adicionado de alguma destas atividades estivesse entre 40% (inclusive) e 70% (exclusive), do total. Os municípios em que o peso da administração pública, defesa e seguridade social foi superior a 50% do PIB estão hachurados.

Em determinados municípios, observou-se uma economia mais diversificada, para os quais não se pôde definir a predominância de um só setor de atividade. Isto ocorre como consequência das transformações tecnológicas e da reestruturação do setor industrial paralelamente à modernização do campo. Essa complementaridade provoca uma redução cada vez maior do hiato entre os setores. Assim, foram apresentadas duas faixas específicas: equilíbrio entre agropecuária e serviços; e equilíbrio entre indústria e serviços. Deste modo, definiu-se que os municípios com equilíbrio da agropecuária e serviços fossem os que tivessem participação relativa maior ou igual a 40% do valor adicionado da agropecuária e do valor adicionado dos serviços, com diferença absoluta entre estes valores menor ou igual a 5%. Analogamente, definiu-se o equilíbrio entre indústria e serviços. Poucos municípios apresentaram equilíbrio entre agropecuária e indústria e, por este motivo, não foram destacados. Finalmente, foi considerado o caso de equilíbrio entre os três setores de atividade econômica.

Partindo de tais considerações, observa-se que, na Região Norte, o Estado do Pará, em virtude de seu histórico de ocupação, caracterizou-se pela maior diversidade tipológica, cabendo ressaltar, no entanto, o peso do setor agropecuário baseado notadamente na criação de gado, como no Município de São Félix do Xingu, que



possuía o segundo maior rebanho bovino do Brasil. Ao longo dos eixos rodoviários do estado, especialmente da PA-150 e BR-230 (Rodovia Transamazônica), é nítida a distribuição dos municípios com forte participação da atividade agropecuária. Ainda no Pará, destacou-se o predomínio do setor industrial em Barcarena, pela produção de alumínio; em Tucuruí, pela usina hidrelétrica, segunda maior do País; e em Parauapebas, pela presença da indústria de extração mineral.

A atividade agropecuária respondeu por parte da economia do Estado de Rondônia, principalmente nos municípios do eixo da BR-364 (Rodovia Cuiabá-Porto Velho). No Amazonas, é importante destacar o predomínio do valor adicionado da indústria nos Municípios de Coari, pela indústria petrolífera, e de Manaus, especificamente no setor eletroeletrônico da Zona Franca. Em grande parte, as áreas industriais do norte brasileiro estão vinculadas a grandes projetos de capital privado, a exemplo de Carajás, ou são frutos de políticas industriais do estado, como a implantação da Zona Franca.

**Mapa 13 - Tipologia do valor adicionado da Região Norte - 2004**

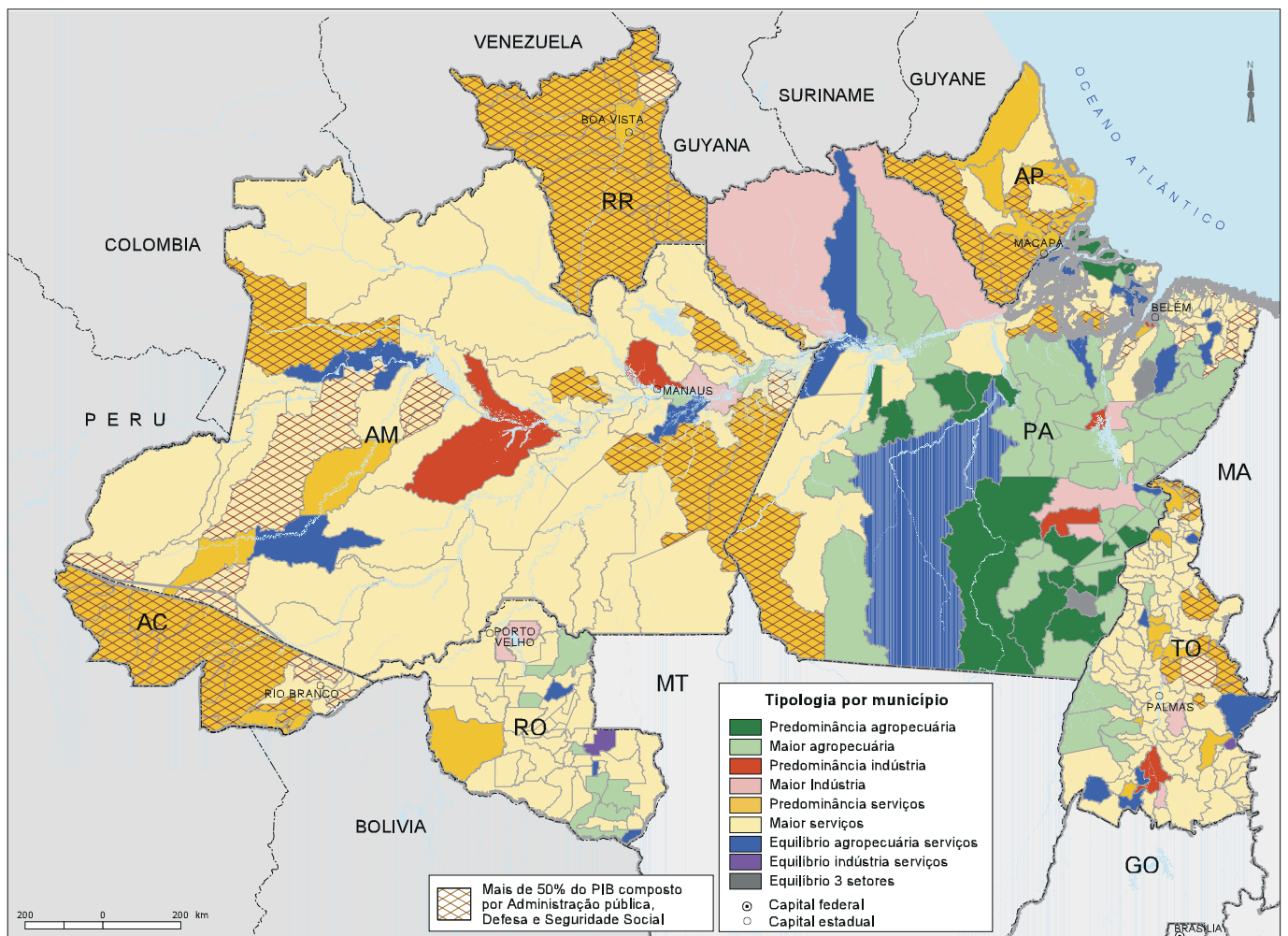

Na maioria dos municípios dos Estados de Roraima e do Acre e em metade dos municípios do Amapá, a subatividade de administração pública respondeu por mais de 50% do PIB.

Na Região Nordeste, de modo geral, a maior parte dos municípios apresentou o valor adicionado do setor de serviços, com grande participação da administração pública. No litoral da Bahia, em Camaçari, o peso da indústria extrativa do petróleo elevou o valor adicionado do setor no município. Outro município baiano com alto valor adicionado na indústria foi Mucuri, localizado no extremo sul do estado, com destaque para o setor de celulose, papel e produtos de papel. No oeste da Bahia, a produção de soja e de algodão destacou-se na economia municipal. A fruticultura irrigada no vale do São Francisco, na Bahia, destacou-se no valor adicionado da agropecuária.

**Mapa 14 - Tipologia do valor adicionado da Região Nordeste - 2004**

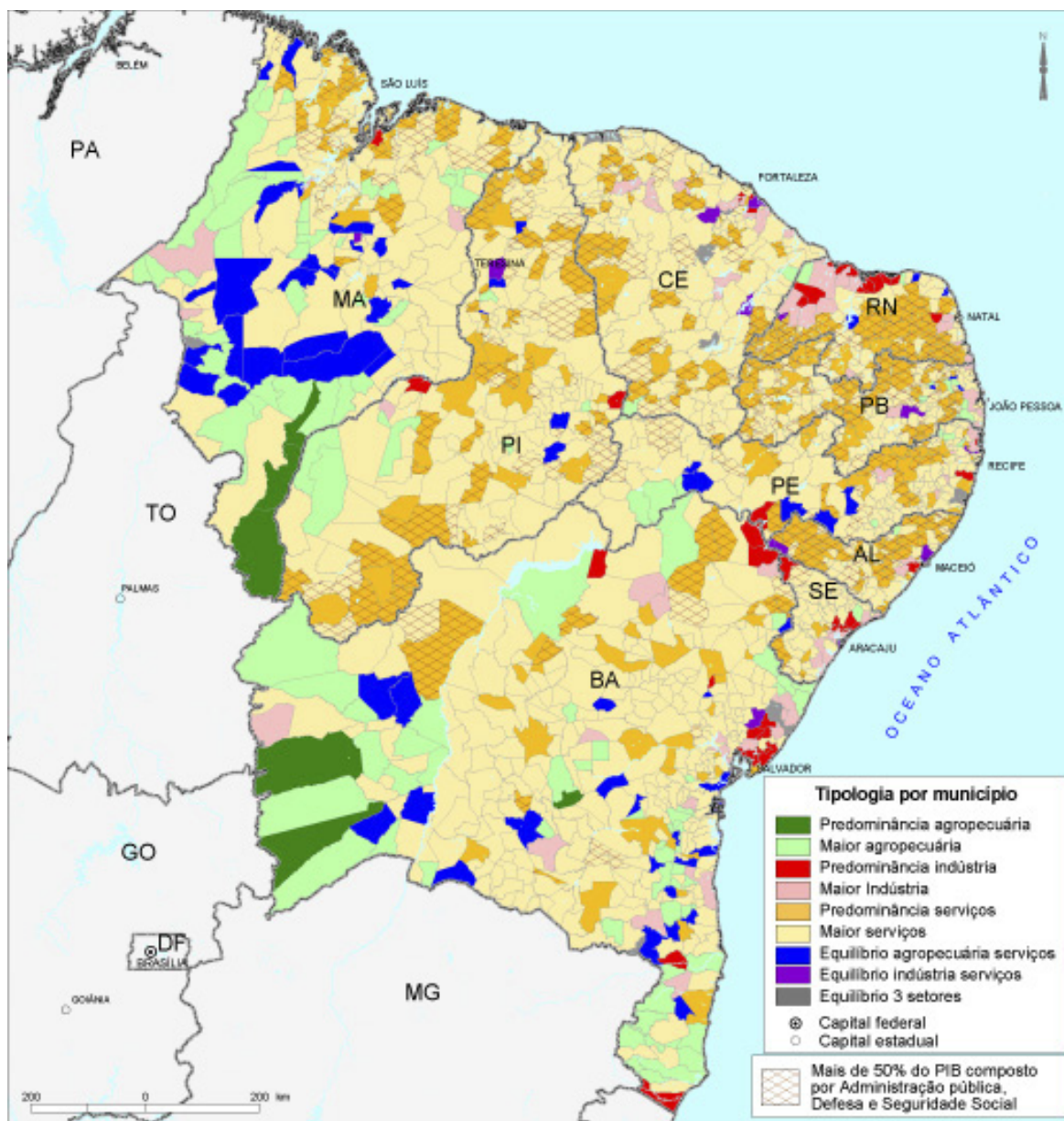

Fontes: IBGE, Diretoria de Pesquisas, Coordenação de Contas Nacionais; IBGE, Diretoria de Geociências, Coordenação de Geografia.



No centro-oeste do Maranhão, a agropecuária voltada para a produção de arroz e soja e a criação de gado bovino respondeu pela participação do setor no valor adicionado dos municípios.

As unidades de produção de fertilizantes em Laranjeiras (Sergipe), próximo à capital do estado, e de extração de petróleo em Macau e Mossoró, no Rio Grande do Norte, foram responsáveis, em grande parte, pelo peso do valor adicionado da indústria nestes municípios. No Ceará, o destaque foi o pólo calçadista, em Sobral, e o têxtil e de confecções, na região de Fortaleza.

Observando o mapa da tipologia do valor adicionado da Região Sudeste pode-se identificar algumas áreas e eixos com características similares, que lhes imprimem identidade econômica.

O norte e noroeste do Estado de São Paulo apresentaram um perfil agropecuário marcante, com cultivos diversificados, destacando-se os da laranja e da cana-de-açúcar. A região do ABC e os eixos São Paulo–Campinas–Rio Claro e São Paulo–Sorocaba destacaram-se na Região Sudeste pelo perfil industrial dos municípios, especialmente nos setores metalúrgico, químico e material de transportes. No Estado do Rio de Janeiro, foi marcante o peso da indústria extrativa do petróleo na economia dos municípios do litoral norte fluminense, com forte predominância do valor adicionado da indústria. Também merece destaque o eixo da BR-116 (Rodovia Presidente Dutra), na região do Vale do Paraíba Fluminense e Paulista, com uma economia marcadamente industrial, onde os setores metal-mecânico e de material de transporte responderam por grande parte do valor adicionado da indústria. Na BR-101, no trecho entre o Rio de Janeiro e Santos, o predomínio do setor de serviços foi resultado, em grande parte, das atividades ligadas ao turismo.

No entorno de Belo Horizonte, no Estado de Minas Gerais, encontrava-se um importante complexo industrial, onde destacavam-se os setores de metalurgia básica e material de transporte (montagem de veículos e equipamentos de transporte). Nessa porção do estado, sobressaiu ainda a extração mineral, especialmente no Município de Ipatinga. No sul de Minas Gerais, municípios como Varginha, Poços de Caldas, Pouso Alegre e Santa Rita do Sapucaí foram importantes no setor de serviços, além da presença de um parque industrial diversificado. O Triângulo Mineiro destacou-se pela dinâmica da agropecuária, por um setor industrial expressivo no ramo alimentício e pela presença de grandes atacadistas. No norte e nordeste de Minas Gerais, destacou-se o setor de serviços.

No entorno de Vitória, no Espírito Santo, estavam localizadas indústrias siderúrgicas e alimentícias. No Município de Aracruz, apresentaram destaque as indústrias de papel e celulose e, em Anchieta, a predominância industrial foi resultado do beneficiamento do minério de ferro.

Em parte dos municípios das regiões metropolitanas, especialmente de São Paulo, Rio de Janeiro e Belo Horizonte, e em algumas áreas de reconhecida importância industrial, o valor adicionado municipal apresentou maior diversificação, além de um forte peso do setor serviços. No mapa, isso se traduz em municípios com maior valor adicionado em serviços, que se explica pela crescente interdependência entre a produção industrial e os serviços. Nesse sentido é importante lembrar que ao se analisar a dinâmica do setor de serviços, especialmente serviços voltados para a produção, deve-se considerar a articulação desses setores, que reflete a atual organização das atividades econômicas.

Mapa 15 - Tipologia do valor adicionado da Região Sudeste - 2004

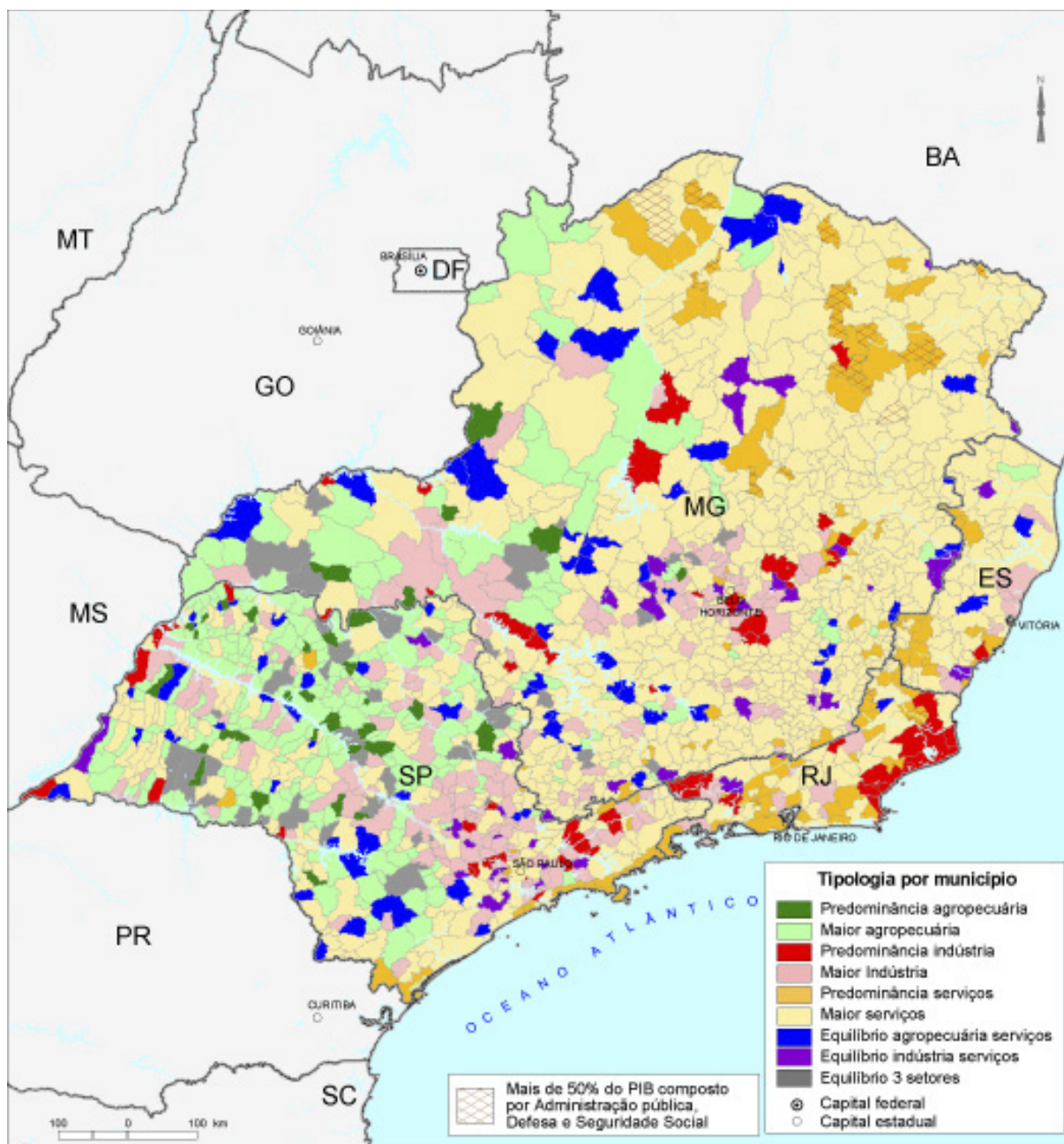

Fontes: IBGE, Diretoria de Pesquisas, Coordenação de Contas Nacionais; IBGE, Diretoria de Geociências, Coordenação de Geografia.

Na Região Sul, por sua vez, é possível notar a importância do valor adicionado da agropecuária na porção central e oeste da região com produção de arroz, milho, soja, fruticultura, erva-mate, entre outros, além da criação de bovinos, principalmente no Rio Grande do Sul, e de suínos e aves, em Santa Catarina.

Os Municípios do Vale do Itajaí (Santa Catarina) e o do eixo Porto Alegre-Caxias do Sul, no Rio Grande do Sul, apresentaram um marcante perfil industrial. Merece destaque também o eixo Chapecó-Seara-Concórdia, em Santa Catarina, com a produção industrial voltada para a agroindústria de processamento de produtos suínos e avícolas. Entre Flo-

rianópolis (Santa Catarina) e Curitiba (Paraná), destacaram-se as indústrias dos setores têxtil e de vestuário, especialmente, entre os Municípios de Jaraguá do Sul e Indaial, em Santa Catarina; minerais não-metálicos (cerâmica) entre São Bento do Sul (Santa Catarina) e Rio Branco do Sul (Paraná); de produtos químicos, em Araucária e Quatro Barras, no Paraná; e automobilística, em São José dos Pinhais (Paraná).

O pólo petroquímico de Triunfo, no Rio Grande do Sul, respondeu em grande medida pela predominância industrial naquela porção do estado. Merecem destaque, também, os municípios ao norte de Porto Alegre que apresentaram, nitidamente, uma especialização produtiva no setor produtos de couro.

**Mapa 16 - Tipologia do valor adicionado da Região Sul - 2004**

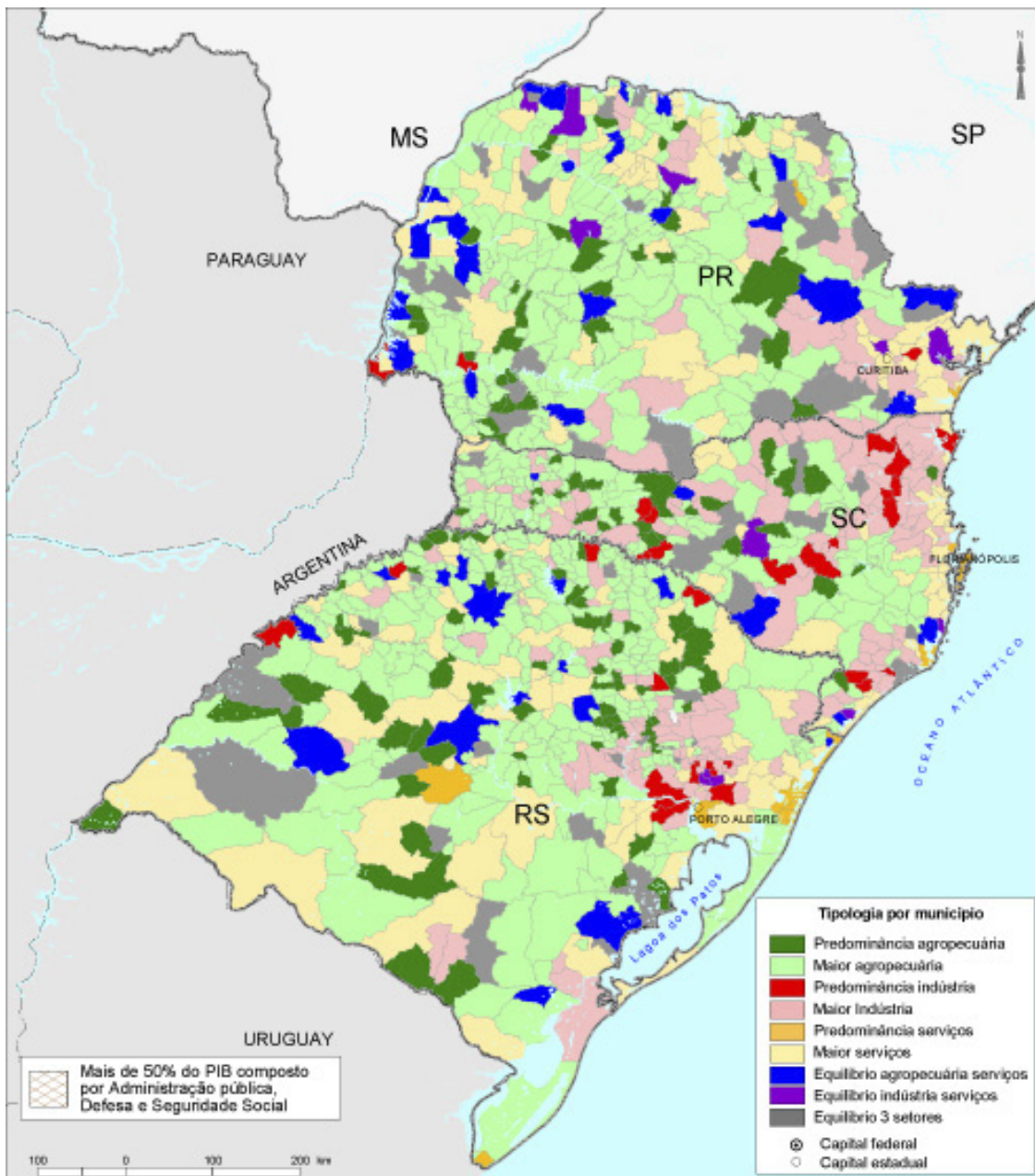

Fontes: IBGE, Diretoria de Pesquisas, Coordenação de Contas Nacionais; IBGE, Diretoria de Geociências, Coordenação de Geografia.



A Região Centro-Oeste apresentou menor diversidade tipológica, observando-se um forte peso do valor adicionado da agropecuária. A região possuía 35% do rebanho bovino nacional, assim como produziu 68% do algodão, 48% da soja e 19% do milho brasileiro. A distribuição desta expressiva produção agropecuária se fez pela maior parte dos Estados de Mato Grosso, de Mato Grosso do Sul e de Goiás, fazendo com que a agropecuária fosse o setor econômico mais importante na maioria dos municípios.

Em Brasília (Distrito Federal), Goiânia (Goiás), Cuiabá (Mato Grosso) e Campo Grande (Mato Grosso do Sul), as funções administrativas e os demais serviços oferecidos por estes centros fizeram com que o setor de serviços fosse o principal nestas localidades. Em Brasília, 57,2% do PIB tiveram origem na administração pública.

No Estado de Goiás, registrou-se a ocorrência de alguns municípios com considerável participação industrial, principalmente vinculada à indústria extrativista mineral, como em Minaçu, com a maior jazida de amianto do Brasil, e Niquelândia, pela extração de níquel.

**Mapa 17 - Tipologia do valor adicionado da Região Centro-Oeste - 2004**

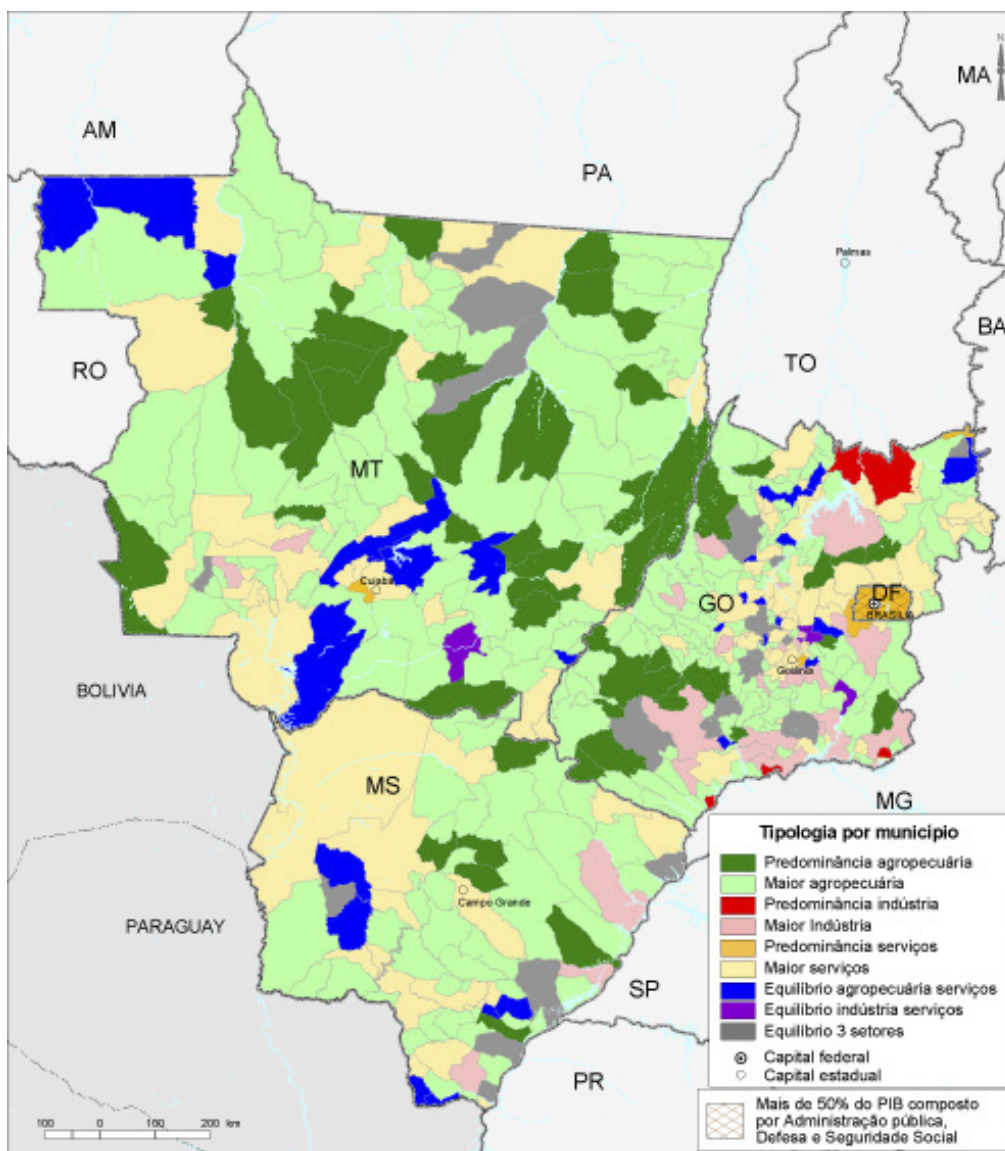

Fontes: IBGE, Diretoria de Pesquisas, Coordenação de Contas Nacionais; IBGE, Diretoria de Geociências, Coordenação de Geografia.

---

## **Tabelas de resultados**

**Tabela 1 - Produto Interno Bruto a preços correntes e Produto Interno Bruto *per capita* segundo Grandes Regiões, Unidades da Federação e Municípios - 2001-2004**

(continua)

Grandes Regiões, Unidades da Federação e Municípios	Produto Interno Bruto							
	2001		2002		2003		2004	
	A preços correntes (1 000 R\$)	<i>Per capita</i> (R\$)	A preços correntes (1 000 R\$)	<i>Per capita</i> (R\$)	A preços correntes (1 000 R\$)	<i>Per capita</i> (R\$)	A preços correntes (1 000 R\$)	<i>Per capita</i> (R\$)
<b>Brasil</b>	<b>1 198 736 188</b>	<b>6 896</b>	<b>1 346 027 826</b>	<b>7 631</b>	<b>1 556 181 873</b>	<b>8 694</b>	<b>1 766 621 054</b>	<b>9 729</b>
<b>Norte</b>	<b>57 026 173</b>	<b>4 254</b>	<b>67 789 523</b>	<b>4 939</b>	<b>77 436 187</b>	<b>5 512</b>	<b>93 423 001</b>	<b>6 500</b>
<b>Rondônia</b>	<b>6 082 841</b>	<b>4 274</b>	<b>7 283 941</b>	<b>5 021</b>	<b>8 491 977</b>	<b>5 743</b>	<b>9 744 451</b>	<b>6 238</b>
Alta Floresta D'Oeste	144 635	5 333	101 140	3 679	124 864	4 480	167 212	5 766
Alto Alegre dos Parecis	40 735	3 049	43 815	3 181	51 135	3 602	59 576	3 856
Alto Paraíso	33 972	2 440	50 447	3 495	58 883	3 938	62 434	3 783
Alvorada D'Oeste	55 042	2 785	70 031	3 551	75 001	3 812	87 686	4 487
Ariquemes	364 877	4 711	417 552	5 263	503 441	6 198	613 103	7 055
Buritis	67 335	2 266	96 064	2 975	119 071	3 412	138 968	3 256
Cabixi	29 356	3 917	30 341	4 056	35 117	4 704	41 687	5 617
Cacaulândia	20 011	3 710	29 809	5 512	35 750	6 594	34 223	6 263
Cacoal	377 769	5 088	482 931	6 467	572 001	7 615	582 804	7 627
Campo Novo de Rondônia	26 302	1 998	51 607	3 623	56 679	3 696	49 886	2 681
Candeias do Jamari	41 728	2 957	120 421	8 162	122 811	7 974	101 580	5 859
Castanheiras	17 108	4 090	19 423	4 663	20 631	4 975	23 529	5 750
Cerejeiras	76 583	4 261	71 772	4 027	76 560	4 333	86 885	5 046
Chupinguaia	25 544	4 412	38 482	6 458	44 545	7 264	56 416	8 487
Colorado do Oeste	81 664	3 880	81 860	3 991	95 954	4 805	109 115	5 947
Corumbiara	35 256	3 453	47 954	4 771	52 075	5 265	58 448	6 211
Costa Marques	42 463	3 904	35 603	3 497	46 520	4 401	49 737	4 240
Cujubim	27 679	3 857	38 439	5 067	42 915	5 365	56 881	6 161
Espigão D'Oeste	115 735	4 429	144 698	5 478	160 789	6 022	153 277	5 562
Governador Jorge Teixeira	36 703	2 470	47 937	3 065	56 833	3 460	63 163	3 364
Guajará-Mirim	129 534	3 321	161 229	4 070	176 818	4 395	234 718	5 579
Itapuã do Oeste	32 745	4 506	23 510	3 113	38 093	4 860	47 421	5 454
Jaru	224 728	4 144	296 325	5 425	337 097	6 126	390 934	6 951
Ji-Paraná	536 146	4 947	598 774	5 474	656 263	5 944	874 269	7 707
Machadinho D'Oeste	60 180	2 467	137 709	5 411	156 486	5 902	222 743	7 500
Ministro Andreazza	34 142	3 018	30 836	2 730	37 071	3 287	46 138	4 111
Mirante da Serra	40 393	3 016	43 132	3 185	53 730	3 924	57 233	4 045
Monte Negro	38 885	2 852	49 507	3 467	59 919	4 013	79 214	4 694
Nova Brasilândia D'Oeste	63 910	3 696	59 313	3 403	77 801	4 427	74 940	4 163
Nova Mamoré	38 821	2 412	125 901	7 432	125 091	7 031	92 173	4 533
Nova União	23 288	2 727	27 106	3 103	32 267	3 612	36 338	3 815
Novo Horizonte do Oeste	30 936	2 489	41 962	3 350	54 892	4 349	55 142	4 270
Ouro Preto do Oeste	167 140	4 092	180 921	4 432	191 177	4 685	207 209	5 087
Parecis	15 595	4 427	16 437	4 751	20 319	5 983	22 247	6 941
Pimenta Bueno	138 566	4 375	158 559	5 014	194 532	6 162	227 205	7 232
Pimenteiras do Oeste	11 690	4 581	12 923	5 032	17 698	6 847	19 081	7 247
Porto Velho	1 715 011	4 962	2 135 892	6 057	2 522 542	7 012	2 942 124	7 724
Presidente Médici	82 273	3 150	86 087	3 317	92 719	3 594	110 084	4 349
Primavera de Rondônia	14 973	3 458	17 061	3 928	20 098	4 615	20 086	4 572
Rio Crespo	12 343	3 988	15 807	4 946	18 709	5 673	19 272	5 350
Rolim de Moura	218 471	4 553	224 037	4 632	267 055	5 478	302 702	6 066
Santa Luzia D'Oeste	36 590	3 188	46 974	4 122	49 805	4 402	51 826	4 683
São Felipe D'Oeste	18 097	2 547	23 037	3 227	28 708	4 004	33 725	4 641



**Tabela 1 - Produto Interno Bruto a preços correntes e Produto Interno Bruto *per capita* segundo Grandes Regiões, Unidades da Federação e Municípios - 2001-2004**

(continuação)

Grandes Regiões, Unidades da Federação e Municípios	Produto Interno Bruto							
	2001		2002		2003		2004	
	A preços correntes (1 000 R\$)	<i>Per capita</i> (R\$)	A preços correntes (1 000 R\$)	<i>Per capita</i> (R\$)	A preços correntes (1 000 R\$)	<i>Per capita</i> (R\$)	A preços correntes (1 000 R\$)	<i>Per capita</i> (R\$)
<b>Rondônia</b>								
São Francisco do Guaporé	55 109	4 466	62 386	4 389	78 998	5 245	87 462	4 969
São Miguel do Guaporé	67 590	2 639	66 494	2 489	81 528	2 929	93 664	3 003
Seringueiras	35 095	2 758	43 360	3 222	56 526	3 995	59 800	3 688
Teixeirópolis	15 828	2 785	19 647	3 432	22 930	3 975	27 074	4 593
Theobroma	26 794	2 252	48 931	3 953	65 651	5 103	60 302	4 211
Urupá	42 227	2 713	44 786	2 799	55 139	3 354	60 914	3 431
Vale do Anari	17 787	2 092	22 246	2 475	30 658	3 233	36 936	3 371
Vale do Paraíso	27 212	2 721	30 901	3 063	46 202	4 540	46 610	4 464
Vilhena	450 246	7 970	411 826	7 059	473 878	7 871	508 257	7 726
<b>Acre</b>	<b>1 920 769</b>	<b>3 241</b>	<b>2 259 133</b>	<b>3 707</b>	<b>2 716 123</b>	<b>4 338</b>	<b>3 241 847</b>	<b>5 143</b>
Acrelândia	23 293	2 722	27 801	3 141	32 897	3 597	53 421	5 008
Assis Brasil	7 534	2 073	9 194	2 483	10 306	2 733	14 848	3 060
Brasiléia	39 694	2 233	56 805	3 133	65 319	3 532	86 282	5 093
Bujari	15 092	2 325	17 621	2 589	21 655	3 040	28 198	3 684
Capixaba	21 378	3 603	26 831	4 274	34 409	5 194	35 106	5 584
Cruzeiro do Sul	133 212	1 840	163 662	2 190	271 854	3 527	268 339	3 406
Epitaciolândia	34 579	2 898	45 818	3 706	61 309	4 792	107 138	8 357
Feijó	47 972	1 656	57 879	1 927	68 980	2 217	91 246	2 555
Jordão	8 653	1 917	10 454	2 301	11 830	2 586	12 563	2 753
Mâncio Lima	19 437	1 632	23 943	1 946	28 136	2 217	32 291	2 717
Manoel Urbano	11 966	1 758	14 413	2 055	16 965	2 350	19 961	2 791
Marechal Thaumaturgo	14 695	1 760	18 007	2 150	20 355	2 422	23 708	2 824
Plácido de Castro	33 198	2 091	40 483	2 498	46 859	2 833	59 144	3 712
Porto Acre	24 443	2 039	29 898	2 439	36 074	2 879	41 439	3 604
Porto Walter	9 753	1 860	11 642	2 270	12 800	2 553	14 406	2 760
Rio Branco	1 259 969	4 656	1 410 435	5 057	1 621 123	5 642	1 976 494	6 909
Rodrigues Alves	14 958	1 769	18 198	2 109	21 075	2 394	25 795	2 760
Santa Rosa do Purus	4 436	1 680	5 488	1 941	7 050	2 337	8 096	2 741
Sena Madureira	62 230	2 025	75 151	2 397	84 516	2 642	103 725	3 290
Senador Guiomard	57 738	2 761	104 731	4 880	137 852	6 262	105 534	5 456
Tarauacá	49 156	1 842	59 109	2 190	66 835	2 447	84 634	2 870
Xapuri	27 385	2 229	31 571	2 538	37 924	3 011	49 480	3 742
<b>Amazonas</b>	<b>20 736 037</b>	<b>7 086</b>	<b>25 030 340</b>	<b>8 331</b>	<b>28 062 624</b>	<b>9 100</b>	<b>35 888 581</b>	<b>11 434</b>
Alvarães	17 543	1 377	24 541	1 867	24 635	1 818	27 618	1 989
Amaturá	10 246	1 327	17 589	2 197	17 603	2 123	20 170	2 366
Anamá	10 633	1 599	19 742	2 943	16 839	2 488	18 938	2 778
Anori	14 896	1 274	29 810	2 494	28 665	2 347	32 462	2 613
Apuí	28 495	1 879	35 799	2 228	46 184	2 721	53 342	3 011
Atalaia do Norte	14 185	1 367	21 405	2 018	20 965	1 935	21 316	1 934
Autazes	60 452	2 370	81 265	3 089	81 175	2 994	88 036	3 170
Barcelos	34 295	1 304	54 781	1 973	50 580	1 731	55 597	1 827
Barreirinha	31 904	1 353	47 894	1 973	39 632	1 587	51 094	2 000
Benjamin Constant	36 679	1 528	55 746	2 271	55 199	2 200	64 800	2 537
Beruri	19 644	1 691	33 797	2 813	32 979	2 656	36 908	2 896
Boa Vista do Ramos	13 505	1 232	28 507	2 525	24 099	2 074	25 661	2 158
Boca do Acre	55 651	2 041	80 652	2 934	94 907	3 426	107 917	3 855
Borba	37 521	1 232	45 700	1 441	52 975	1 606	57 651	1 695

**Tabela 1 - Produto Interno Bruto a preços correntes e Produto Interno Bruto *per capita* segundo Grandes Regiões, Unidades da Federação e Municípios - 2001-2004**

(continuação)

Grandes Regiões, Unidades da Federação e Municípios	Produto Interno Bruto							
	2001		2002		2003		2004	
	A preços correntes (1 000 R\$)	<i>Per capita</i> (R\$)	A preços correntes (1 000 R\$)	<i>Per capita</i> (R\$)	A preços correntes (1 000 R\$)	<i>Per capita</i> (R\$)	A preços correntes (1 000 R\$)	<i>Per capita</i> (R\$)
<b>Amazonas</b>								
Caapiranga	12 148	1 332	16 296	1 746	16 770	1 755	19 534	2 006
Canutama	12 241	1 165	19 930	1 925	19 155	1 879	21 340	2 120
Carauari	57 703	2 396	73 624	3 001	45 822	1 833	53 060	2 091
Careiro	44 737	1 665	60 835	2 304	52 605	2 029	59 155	2 317
Careiro da Várzea	54 748	3 197	77 228	4 536	73 400	4 337	77 455	4 598
Coari	1 062 417	14 827	1 355 916	18 130	1 734 259	22 246	2 307 319	28 644
Codajás	22 795	1 256	41 097	2 209	38 281	2 009	40 094	2 064
Eirunepé	46 411	1 720	62 890	2 277	52 483	1 858	53 122	1 848
Envira	26 865	1 378	34 654	1 750	38 473	1 914	43 694	3 282
Fonte Boa	36 125	1 065	87 161	2 449	89 149	2 586	100 679	2 816
Guajará	17 839	1 322	26 323	1 923	26 214	1 889	29 528	2 487
Humaitá	74 314	2 334	100 521	3 225	85 630	2 807	99 839	3 333
Ipixuna	18 777	1 205	32 386	2 006	33 270	1 991	38 303	2 307
Iranduba	72 690	2 110	93 900	2 613	101 466	2 710	112 764	2 917
Itacoatiara	167 832	2 261	237 179	3 132	335 208	4 342	465 871	5 940
Itamarati	11 096	1 337	22 512	2 738	22 916	2 813	24 731	3 059
Itapiranga	12 193	1 592	20 892	2 646	20 017	2 459	21 313	2 556
Japurá	11 906	1 167	20 040	1 974	18 732	1 454	22 306	1 724
Juruá	8 836	1 294	19 510	2 787	20 261	2 825	22 708	3 105
Jutaí	26 917	1 135	46 210	1 882	45 255	1 781	53 209	2 038
Lábrea	43 050	1 521	64 690	2 323	56 718	2 071	70 430	2 607
Manacapuru	125 571	1 645	189 288	2 422	179 959	2 249	231 399	2 839
Manaquiri	19 066	1 463	28 737	2 169	27 067	2 009	29 246	2 142
Manaus	17 437 463	11 870	20 330 376	13 441	22 965 023	14 754	29 677 838	18 635
Manicoré	62 536	1 643	79 314	2 082	66 295	1 740	83 849	2 199
Maraá	17 421	972	37 714	2 039	38 730	2 030	45 007	2 301
Maués	54 666	1 315	78 319	1 838	79 358	1 817	98 286	2 206
Nhamundá	19 492	1 242	36 543	2 295	36 628	2 267	41 296	2 525
Nova Olinda do Norte	28 493	1 119	47 980	1 801	47 674	1 712	52 228	1 812
Novo Airão	13 129	1 467	20 979	2 478	20 252	2 538	23 104	3 048
Novo Aripuanã	31 097	1 728	41 831	2 248	50 839	2 646	53 708	2 724
Parintins	159 436	1 675	236 994	2 403	243 380	2 383	280 275	2 669
Pauini	18 970	1 109	29 937	1 750	30 332	1 772	34 793	2 033
Presidente Figueiredo	56 940	2 990	60 523	2 999	72 237	3 386	65 109	2 923
Rio Preto da Eva	37 901	1 958	38 780	1 885	42 533	1 950	52 195	2 287
Santa Isabel do Rio Negro	20 207	2 066	27 057	2 927	22 180	2 549	21 433	2 595
Santo Antônio do Itá	21 604	721	51 371	1 647	54 424	1 679	59 748	1 788
São Gabriel da Cachoeira	28 727	926	54 340	1 709	63 756	1 959	75 764	2 284
São Paulo de Olivença	24 540	996	59 493	2 317	61 433	2 297	70 351	2 548
São Sebastião do Uatumã	22 930	3 025	22 802	2 897	14 391	1 763	17 190	2 046
Silves	17 366	2 139	25 870	3 099	24 697	2 878	28 634	3 265
Tabatinga	71 598	1 812	95 083	2 341	97 286	2 331	102 559	2 405
Tapauá	22 873	1 154	48 656	2 521	47 051	2 508	51 379	2 804
Tefé	111 480	1 686	148 787	2 211	123 314	1 801	143 696	2 070
Tonantins	14 782	902	34 704	2 042	34 890	1 982	39 891	2 203
Uarini	12 905	1 170	17 581	1 520	19 436	1 605	22 852	1 821
Urucará	36 913	1 893	58 192	2 870	52 293	2 482	54 078	2 491
Urucurituba	20 646	1 811	38 064	3 525	34 647	3 398	34 711	3 577

**Tabela 1 - Produto Interno Bruto a preços correntes e Produto Interno Bruto *per capita* segundo Grandes Regiões, Unidades da Federação e Municípios - 2001-2004**

(continuação)

Grandes Regiões, Unidades da Federação e Municípios	Produto Interno Bruto							
	2001		2002		2003		2004	
	A preços correntes (1 000 R\$)	<i>Per capita</i> (R\$)	A preços correntes (1 000 R\$)	<i>Per capita</i> (R\$)	A preços correntes (1 000 R\$)	<i>Per capita</i> (R\$)	A preços correntes (1 000 R\$)	<i>Per capita</i> (R\$)
<b>Roraima</b>	<b>1 218 984</b>	<b>3 553</b>	<b>1 488 010</b>	<b>4 191</b>	<b>1 677 318</b>	<b>4 569</b>	<b>1 864 151</b>	<b>4 881</b>
Alto Alegre	45 752	2 398	56 886	2 869	64 361	3 126	82 292	3 825
Amajari	13 720	2 487	17 097	3 022	18 657	3 217	21 765	3 643
Boa Vista	862 730	4 065	1 050 261	4 782	1 191 783	5 247	1 307 388	5 532
Bonfim	27 003	2 634	33 803	3 119	38 483	3 366	43 706	3 594
Cantá	23 673	2 600	30 418	3 220	33 879	3 460	41 263	4 040
Caracarái	53 579	3 512	53 271	3 356	57 844	3 507	63 432	3 675
Caroebe	14 881	2 592	19 727	3 417	21 558	3 714	23 433	4 010
Iracema	13 756	2 677	18 029	3 359	20 082	3 587	22 686	3 858
Mucajái	31 600	2 782	38 772	3 392	42 623	3 705	47 080	4 061
Normandia	16 093	2 722	21 321	3 695	23 348	4 151	25 114	4 610
Pacaraima	26 026	3 549	32 335	4 282	34 717	4 467	38 024	4 728
Rorainópolis	48 507	2 498	64 154	3 099	72 239	3 283	84 262	3 571
São João da Baliza	15 032	2 898	18 251	3 478	19 494	3 672	21 237	3 944
São Luiz	14 868	2 636	18 622	3 182	21 188	3 494	23 616	3 734
Uiramutá	11 765	1 968	15 065	2 474	17 061	2 750	18 853	2 973
<b>Pará</b>	<b>21 747 997</b>	<b>3 393</b>	<b>25 530 347</b>	<b>3 898</b>	<b>29 215 268</b>	<b>4 367</b>	<b>34 195 676</b>	<b>4 992</b>
Abaetetuba	163 014	1 331	176 686	1 417	177 462	1 399	208 100	1 609
Abel Figueiredo	35 071	5 625	40 301	6 284	44 577	6 762	51 373	7 557
Acará	108 715	1 986	149 457	2 649	163 791	2 819	162 012	2 698
Afuá	77 017	2 471	82 750	2 567	79 775	2 395	82 977	2 403
Água Azul do Norte	133 006	5 372	148 300	5 604	152 545	5 413	165 915	5 502
Alenquer	82 684	2 003	99 045	2 417	113 910	2 802	123 216	3 058
Almeirim	309 434	9 088	464 779	13 628	410 763	12 024	404 593	11 820
Altamira	224 153	2 824	306 195	3 798	323 055	3 945	377 953	4 536
Anajás	28 798	1 513	38 005	1 951	39 067	1 959	46 140	2 255
Ananindeua	1 101 722	2 633	1 248 835	2 876	1 353 852	3 007	1 583 802	3 381
Anapu	43 463	4 996	41 684	5 054	53 463	6 860	72 056	9 910
Augusto Corrêa	44 611	1 332	53 845	1 594	55 921	1 641	57 538	1 671
Aurora do Pará	62 997	2 997	75 739	3 467	78 867	3 478	80 504	3 407
Aveiro	17 871	1 094	20 795	1 234	23 824	1 371	28 520	1 587
Bagre	23 048	1 684	27 526	2 014	30 481	2 232	32 160	2 358
Baião	73 957	3 472	123 163	5 750	104 183	4 837	116 361	5 369
Bannach	63 087	17 157	62 066	17 188	66 645	18 800	72 554	20 915
Barcarena	1 082 006	16 318	1 308 679	19 177	1 974 938	28 133	2 777 301	38 339
Belém	5 977 316	4 543	6 552 485	4 897	7 286 518	5 355	8 143 653	5 874
Belterra	30 972	2 022	42 605	2 699	62 972	3 874	89 275	5 317
Benevides	100 232	2 640	123 535	3 126	129 025	3 141	146 018	3 406
Bom Jesus do Tocantins	51 851	3 877	57 328	4 233	65 046	4 743	72 590	5 217
Bonito	12 563	1 251	15 790	1 551	19 834	1 921	23 832	2 271
Bragança	134 103	1 395	148 028	1 516	173 405	1 748	186 307	1 846
Brasil Novo	62 609	3 442	93 318	4 958	95 629	4 913	106 340	5 265
Brejo Grande do Araguaia	24 495	3 202	30 681	3 950	35 379	4 486	48 404	6 034
Breu Branco	102 134	2 859	120 526	3 188	214 059	5 362	298 055	7 040
Breves	141 049	1 729	151 079	1 832	160 954	1 931	182 528	2 163
Bujaru	28 206	1 268	39 443	1 714	42 666	1 793	50 580	2 048
Cachoeira do Arari	36 606	2 256	39 559	2 396	41 720	2 484	41 981	2 451

**Tabela 1 - Produto Interno Bruto a preços correntes e Produto Interno Bruto *per capita* segundo Grandes Regiões, Unidades da Federação e Municípios - 2001-2004**

(continuação)

Grandes Regiões, Unidades da Federação e Municípios	Produto Interno Bruto							
	2001		2002		2003		2004	
	A preços correntes (1 000 R\$)	<i>Per capita</i> (R\$)	A preços correntes (1 000 R\$)	<i>Per capita</i> (R\$)	A preços correntes (1 000 R\$)	<i>Per capita</i> (R\$)	A preços correntes (1 000 R\$)	<i>Per capita</i> (R\$)
<b>Pará</b>								
Cachoeira do Piriá	25 354	1 518	29 639	1 693	32 520	1 775	37 141	1 929
Cametá	116 218	1 164	172 520	1 705	175 553	1 711	181 733	1 744
Canaã dos Carajás	54 125	4 657	80 107	6 638	175 946	14 055	279 992	21 480
Capanema	164 090	2 821	196 601	3 342	195 842	3 291	197 014	3 269
Capitão Poço	77 747	1 539	96 751	1 897	109 932	2 135	128 841	2 475
Castanhal	338 682	2 416	378 259	2 630	422 674	2 866	494 898	3 263
Chaves	63 342	3 653	64 341	3 711	71 712	4 138	80 584	4 652
Colares	13 092	1 187	14 870	1 317	17 089	1 480	18 564	1 567
Conceição do Araguaia	176 348	4 043	167 518	3 827	206 064	4 692	206 524	4 684
Concórdia do Pará	33 439	1 523	42 810	1 895	46 554	2 003	51 616	2 153
Cumaru do Norte	68 236	11 312	71 286	11 750	74 926	12 279	125 679	20 462
Curionópolis	47 902	2 642	56 121	3 250	61 361	3 742	82 036	5 327
Curralinho	18 348	880	21 237	992	23 685	1 079	27 736	1 229
Curuá	16 792	1 787	23 161	2 437	29 423	3 060	31 855	3 271
Curuçá	34 088	1 255	44 123	1 588	59 607	2 097	58 576	2 009
Dom Eliseu	147 703	3 501	188 484	4 295	233 884	5 129	249 118	5 238
Eldorado dos Carajás	56 170	1 713	76 365	2 193	93 083	2 525	127 740	3 258
Faro	10 784	961	13 098	1 093	14 984	1 175	18 002	1 321
Floresta do Araguaia	121 819	8 381	102 471	6 973	156 958	10 565	168 308	11 189
Garrafão do Norte	34 962	1 405	43 788	1 731	50 263	1 954	55 279	2 109
Goianésia do Pará	60 490	2 446	79 254	3 045	81 483	2 980	112 848	3 911
Gurupá	41 630	1 748	48 237	1 986	49 701	2 008	49 347	1 952
Igarapé-Açu	47 919	1 439	57 666	1 703	66 966	1 945	72 801	2 074
Igarapé-Miri	56 617	1 039	65 675	1 179	79 029	1 389	92 326	1 584
Inhangapi	14 088	1 793	18 266	2 291	19 886	2 459	20 791	2 530
Ipixuna do Pará	144 434	5 174	168 330	5 670	164 063	5 212	192 392	5 738
Irituia	37 176	1 222	43 173	1 423	50 512	1 668	56 025	1 855
Itaituba	182 749	1 920	222 152	2 328	256 035	2 675	319 570	3 328
Itupiranga	89 963	1 686	121 428	2 180	126 027	2 170	170 892	2 810
Jacareacanga	25 414	957	30 456	1 081	35 599	1 195	38 096	1 203
Jacundá	71 188	1 679	99 870	2 291	113 261	2 529	152 347	3 301
Juruti	47 737	1 465	55 175	1 648	68 757	2 000	78 272	2 211
Limoeiro do Ajuru	27 972	1 391	37 335	1 826	33 603	1 616	39 661	1 871
Mãe do Rio	65 469	2 651	81 701	3 366	81 588	3 421	89 131	3 815
Magalhães Barata	9 414	1 214	10 108	1 296	11 732	1 497	13 167	1 670
Marabá	690 501	3 928	744 880	4 121	953 425	5 132	1 470 758	7 680
Maracanã	34 783	1 246	36 434	1 295	41 773	1 472	45 070	1 574
Marapanim	31 718	1 242	38 630	1 483	43 808	1 649	49 827	1 834
Marituba	189 611	2 346	198 562	2 339	209 547	2 354	253 582	2 706
Medicilândia	118 836	5 482	320 046	14 637	241 088	10 930	263 634	11 835
Melgaço	21 007	946	24 905	1 086	25 467	1 076	28 171	1 149
Mocajuba	40 124	1 920	58 071	2 748	54 298	2 542	59 462	2 750
Moju	92 554	1 678	100 128	1 771	126 772	2 187	148 861	2 498
Monte Alegre	142 670	2 318	155 113	2 458	197 342	3 051	190 393	2 864
Muaná	34 001	1 307	37 676	1 429	40 258	1 507	45 683	1 685
Nova Esperança do Piriá	21 634	1 028	27 758	1 239	30 497	1 282	38 738	1 526
Nova Ipixuna	23 035	1 849	29 307	2 284	31 776	2 405	38 354	2 811

**Tabela 1 - Produto Interno Bruto a preços correntes e Produto Interno Bruto *per capita* segundo Grandes Regiões, Unidades da Federação e Municípios - 2001-2004**

(continuação)

Grandes Regiões, Unidades da Federação e Municípios	Produto Interno Bruto							
	2001		2002		2003		2004	
	A preços correntes (1 000 R\$)	<i>Per capita</i> (R\$)	A preços correntes (1 000 R\$)	<i>Per capita</i> (R\$)	A preços correntes (1 000 R\$)	<i>Per capita</i> (R\$)	A preços correntes (1 000 R\$)	<i>Per capita</i> (R\$)
<b>Pará</b>								
Nova Timboteua	17 296	1 472	21 752	1 817	23 683	1 942	28 206	2 265
Novo Progresso	94 348	3 329	105 313	3 452	124 818	3 818	162 894	4 629
Novo Repartimento	126 420	2 864	132 385	2 901	207 359	4 400	258 508	5 292
Óbidos	91 597	1 940	108 026	2 265	120 194	2 496	130 755	2 685
Oeiras do Pará	44 323	1 844	54 645	2 227	57 403	2 292	73 873	2 884
Oriximiná	348 411	7 014	462 101	9 144	412 760	8 030	456 345	8 710
Ourém	19 232	1 310	25 147	1 692	27 158	1 804	29 374	1 925
Ourilândia do Norte	78 329	3 995	85 606	4 346	86 315	4 362	92 135	4 632
Pacajá	84 816	2 882	112 193	3 768	114 065	3 786	130 395	4 271
Palestina do Pará	16 999	2 153	20 794	2 560	24 208	2 899	27 110	3 148
Paragominas	337 770	4 254	411 202	5 059	507 758	6 104	590 374	6 917
Parauapebas	883 169	11 443	994 893	12 319	1 158 873	13 735	1 363 099	15 399
Pau D'Arco	31 800	4 209	35 751	4 566	37 193	4 588	44 722	5 309
Peixe-Boi	11 421	1 414	13 681	1 653	16 756	1 976	17 188	1 973
Piçarra	91 027	6 960	117 222	8 789	127 706	9 389	121 260	8 722
Placas	57 424	4 125	98 534	6 912	81 070	5 554	91 712	6 121
Ponta de Pedras	37 006	1 940	40 940	2 119	42 473	2 170	44 624	2 247
Portel	92 007	2 326	118 081	2 915	117 229	2 826	141 362	3 319
Porto de Moz	48 983	1 955	62 328	2 396	60 356	2 237	62 331	2 219
Prainha	49 315	1 661	57 429	1 927	79 881	2 669	92 288	3 070
Primavera	11 256	1 123	12 463	1 219	13 923	1 336	15 676	1 472
Quatipuru	16 465	1 469	17 022	1 493	20 098	1 733	19 635	1 660
Redenção	275 431	4 215	396 664	5 948	369 909	5 437	383 638	5 514
Rio Maria	81 175	5 101	92 661	6 218	107 257	7 727	121 812	9 582
Rondon do Pará	156 382	3 778	193 014	4 555	204 910	4 726	234 395	5 269
Rurópolis	58 931	2 305	95 558	3 654	97 935	3 663	116 267	4 242
Salinópolis	54 699	1 548	62 552	1 712	72 308	1 915	78 988	2 017
Salvaterra	27 727	1 768	28 988	1 807	34 441	2 099	37 704	2 241
Santa Bárbara do Pará	30 448	2 572	36 548	3 013	33 587	2 703	31 517	2 469
Santa Cruz do Arari	16 302	3 053	16 244	3 012	15 971	2 932	17 769	3 225
Santa Isabel do Pará	94 606	2 104	121 166	2 630	135 244	2 866	146 885	3 030
Santa Luzia do Pará	28 825	1 478	37 407	1 912	39 739	2 025	43 863	2 227
Santa Maria das Barreiras	90 286	7 777	97 659	8 121	104 946	8 432	128 124	9 910
Santa Maria do Pará	31 936	1 495	42 849	1 976	45 487	2 066	55 899	2 497
Santana do Araguaia	141 348	4 170	150 944	4 239	210 722	5 644	250 993	6 384
Santarém	523 652	1 970	654 164	2 443	923 519	3 422	1 048 294	3 851
Santarém Novo	7 954	1 420	9 653	1 692	13 293	2 287	13 510	2 276
Santo Antônio do Tauá	34 546	1 701	40 278	1 954	58 782	2 810	60 376	2 839
São Caetano de Odivelas	31 928	2 079	39 412	2 591	37 165	2 468	33 585	2 256
São Domingos do Araguaia	42 113	2 005	55 719	2 574	64 359	2 887	92 857	4 031
São Domingos do Capim	30 869	1 081	36 544	1 248	40 717	1 356	47 815	1 549
São Félix do Xingu	359 255	9 889	430 787	11 513	416 388	10 811	444 762	11 182
São Francisco do Pará	25 118	1 708	29 996	2 000	31 457	2 057	33 063	2 115
São Geraldo do Araguaia	103 839	3 769	117 014	4 257	115 704	4 219	158 421	5 791
São João da Ponta	7 515	1 875	8 797	2 205	8 603	2 166	9 942	2 517
São João de Pirabas	21 842	1 234	21 964	1 231	28 515	1 586	31 368	1 730
São João do Araguaia	19 595	1 460	20 655	1 457	24 384	1 633	36 100	2 285

**Tabela 1 - Produto Interno Bruto a preços correntes e Produto Interno Bruto *per capita* segundo Grandes Regiões, Unidades da Federação e Municípios - 2001-2004**

(continuação)

Grandes Regiões, Unidades da Federação e Municípios	Produto Interno Bruto							
	2001		2002		2003		2004	
	A preços correntes (1 000 R\$)	<i>Per capita</i> (R\$)	A preços correntes (1 000 R\$)	<i>Per capita</i> (R\$)	A preços correntes (1 000 R\$)	<i>Per capita</i> (R\$)	A preços correntes (1 000 R\$)	<i>Per capita</i> (R\$)
<b>Pará</b>								
São Miguel do Guamá	70 871	1 654	95 960	2 191	98 502	2 202	104 264	2 275
São Sebastião da Boa Vista	20 740	1 143	24 935	1 351	24 319	1 296	28 052	1 468
Sapucaia	58 465	16 478	48 246	14 232	48 988	15 162	51 312	16 835
Senador José Porfírio	28 749	1 992	31 689	2 329	36 628	2 867	45 777	3 871
Soure	50 617	2 482	52 365	2 534	56 125	2 679	46 450	2 184
Tailândia	168 705	4 010	200 545	4 518	227 048	4 859	293 504	5 940
Terra Alta	28 489	3 243	23 020	2 524	25 959	2 745	26 842	2 727
Terra Santa	25 381	1 664	30 122	1 921	32 972	2 047	35 074	2 113
Tomé-Açu	123 264	2 552	169 814	3 468	169 226	3 410	183 578	3 644
Tracuateua	30 329	1 276	36 322	1 487	43 762	1 744	45 098	1 744
Trairão	50 267	3 361	54 459	3 505	59 279	3 676	66 644	3 967
Tucumã	114 213	4 711	163 369	6 932	149 313	6 525	162 962	7 375
Tucuruí	1 044 590	13 553	1 158 539	14 635	1 573 463	19 361	1 866 337	22 301
Ulianópolis	132 662	6 221	171 984	7 594	198 643	8 283	245 356	9 618
Uruará	131 436	2 700	227 323	4 466	200 338	3 769	228 228	4 096
Vigia	56 654	1 393	59 051	1 441	96 629	2 341	84 114	2 020
Viseu	65 583	1 269	76 886	1 477	89 372	1 704	92 650	1 752
Vitória do Xingu	58 701	5 376	76 537	7 101	78 841	7 413	83 543	7 978
Xinguara	243 775	7 194	208 322	6 305	248 557	7 724	270 006	8 655
<b>Amapá</b>	<b>2 253 041</b>	<b>4 418</b>	<b>2 652 438</b>	<b>4 996</b>	<b>3 083 013</b>	<b>5 584</b>	<b>3 720 359</b>	<b>6 796</b>
Amapá	26 275	3 648	32 555	4 487	33 269	4 553	41 849	5 736
Calçoene	24 375	3 481	37 731	5 258	43 149	5 870	62 297	8 520
Cutias	8 390	2 356	12 760	3 411	14 463	3 688	18 417	4 744
Ferreira Gomes	12 950	3 431	16 981	4 343	18 690	4 618	23 260	5 790
Itaubal	8 841	2 788	11 199	3 345	12 740	3 613	16 509	4 735
Laranjal do Jari	83 888	2 744	104 524	3 278	115 903	3 490	152 409	4 630
Macapá	1 444 240	4 759	1 662 447	5 255	2 030 982	6 166	2 420 684	7 415
Mazagão	32 464	2 592	44 385	3 449	46 594	3 526	60 408	4 598
Oiapoque	49 906	3 611	65 935	4 573	93 287	6 211	136 756	9 187
Pedra Branca do Amapari	15 802	3 546	26 032	5 491	24 309	4 834	36 528	7 357
Porto Grande	47 368	3 928	65 584	5 161	74 138	5 548	81 919	6 198
Pracuúba	9 329	3 827	11 401	4 498	11 837	4 496	15 136	5 797
Santana	413 071	4 830	446 134	5 026	450 376	4 893	522 852	5 726
Serra do Navio	22 094	6 245	28 358	7 675	28 719	7 456	24 332	6 375
Tartarugalzinho	27 765	3 679	52 079	6 661	46 425	5 736	58 808	7 322
Vitória do Jari	26 285	2 840	34 331	3 540	38 131	3 759	48 196	4 798
<b>Tocantins</b>	<b>3 066 502</b>	<b>2 558</b>	<b>3 545 315</b>	<b>2 894</b>	<b>4 189 864</b>	<b>3 346</b>	<b>4 767 936</b>	<b>3 776</b>
Abreulândia	3 795	1 697	4 958	2 186	5 153	2 241	5 755	2 490
Aguiarnópolis	6 622	2 028	5 931	1 775	6 998	2 047	8 613	2 497
Aliança do Tocantins	12 617	2 018	13 860	2 200	16 809	2 648	18 196	2 858
Almas	10 734	1 245	12 527	1 438	13 991	1 589	17 481	1 977
Alvorada	18 380	2 174	22 301	2 649	23 270	2 775	25 618	3 060
Ananás	19 364	1 776	19 184	1 720	20 838	1 828	25 609	2 227
Angico	4 672	1 616	4 293	1 484	5 115	1 768	6 268	2 166
Aparecida do Rio Negro	6 235	1 751	7 507	2 092	8 860	2 450	10 569	2 913
Aragominas	9 512	1 408	10 054	1 411	12 394	1 653	14 851	1 943



**Tabela 1 - Produto Interno Bruto a preços correntes e Produto Interno Bruto *per capita* segundo Grandes Regiões, Unidades da Federação e Municípios - 2001-2004**

(continuação)

Grandes Regiões, Unidades da Federação e Municípios	Produto Interno Bruto							
	2001		2002		2003		2004	
	A preços correntes (1 000 R\$)	<i>Per capita</i> (R\$)	A preços correntes (1 000 R\$)	<i>Per capita</i> (R\$)	A preços correntes (1 000 R\$)	<i>Per capita</i> (R\$)	A preços correntes (1 000 R\$)	<i>Per capita</i> (R\$)
<b>Tocantins</b>								
Araguacema	11 548	2 070	10 593	1 864	11 355	1 962	12 959	2 223
Araguaçu	27 376	2 959	30 902	3 361	39 939	4 373	43 910	4 821
Araguaína	433 200	3 697	494 814	4 133	544 395	4 450	625 457	5 070
Araguanã	10 185	2 239	10 136	2 123	10 813	2 161	16 027	3 146
Araguatins	39 526	1 467	42 944	1 560	46 547	1 654	56 137	1 979
Arapoema	18 676	2 693	18 422	2 679	19 190	2 815	21 821	3 212
Arraias	37 490	3 415	24 678	2 249	27 737	2 528	31 694	2 889
Augustinópolis	19 394	1 444	20 509	1 494	24 036	1 714	27 194	1 923
Aurora do Tocantins	5 688	1 874	7 217	2 411	7 936	2 687	8 843	3 012
Axixá do Tocantins	12 111	1 404	12 425	1 463	13 053	1 560	15 645	1 882
Babaçulândia	12 057	1 143	15 057	1 409	17 046	1 574	30 427	2 795
Bandeirantes do Tocantins	10 410	3 979	10 213	3 897	11 635	4 431	13 302	5 062
Barra do Ouro	3 774	1 041	4 772	1 306	5 422	1 471	6 706	1 814
Barrolândia	10 549	2 134	10 774	2 219	11 213	2 352	12 344	2 609
Bernardo Sayão	14 784	3 220	13 059	2 827	13 188	2 839	15 043	3 231
Bom Jesus do Tocantins	3 764	1 640	4 732	2 078	5 129	2 270	5 478	2 434
Brasilândia do Tocantins	4 490	2 290	5 652	2 847	6 096	3 035	7 104	3 518
Brejinho de Nazaré	9 717	2 071	10 825	2 367	12 687	2 848	13 807	3 133
Buriti do Tocantins	9 423	1 196	9 258	1 171	10 768	1 358	13 594	1 712
Cachoeirinha	2 586	1 220	3 141	1 440	3 764	1 678	4 275	1 885
Campos Lindos	10 627	1 761	15 986	2 543	26 755	4 090	26 720	4 022
Cariri do Tocantins	10 022	3 304	10 460	3 417	12 597	4 078	14 117	4 554
Carmolândia	4 449	2 174	5 476	2 644	5 689	2 714	6 726	3 195
Carrasco Bonito	3 302	940	3 991	1 077	4 952	1 271	6 044	1 521
Caseara	7 930	2 079	9 285	2 372	9 720	2 422	10 970	2 706
Centenário	2 664	1 209	3 831	1 720	3 657	1 623	4 169	1 841
Chapada da Natividade	6 891	2 039	8 651	2 511	14 798	4 212	12 670	3 579
Chapada de Areia	2 981	2 386	3 378	2 733	3 850	3 148	3 750	3 079
Colinas do Tocantins	59 890	2 299	77 292	2 913	101 313	3 750	106 419	3 911
Colméia	17 039	1 801	22 191	2 328	24 088	2 509	27 086	2 813
Combinado	8 219	1 842	8 936	2 019	9 982	2 276	11 736	2 685
Conceição do Tocantins	7 426	1 679	7 085	1 591	7 260	1 620	9 470	2 107
Couto de Magalhães	6 844	1 618	7 506	1 803	8 123	1 984	8 877	2 182
Cristalândia	18 245	2 531	17 726	2 482	19 749	2 793	21 961	3 118
Crixás do Tocantins	3 958	2 772	5 065	3 476	5 038	3 393	5 187	3 465
Darcinópolis	5 638	1 268	7 244	1 590	8 225	1 763	10 531	2 236
Dianópolis	40 079	2 526	45 789	2 836	46 270	2 817	54 826	3 315
Divinópolis do Tocantins	11 554	1 971	13 171	2 226	14 040	2 351	16 951	2 828
Dois Irmãos do Tocantins	16 334	2 284	16 575	2 343	16 789	2 400	18 336	2 632
Dueré	13 918	3 027	17 159	3 715	25 782	5 555	25 667	5 521
Esperantina	7 699	952	9 334	1 113	11 210	1 291	13 347	1 517
Fátima	8 744	2 278	8 906	2 324	9 234	2 414	10 399	2 719
Figueirópolis	14 871	2 720	15 478	2 862	18 415	3 444	21 306	4 003
Filadélfia	11 299	1 354	14 364	1 705	16 177	1 901	19 524	2 286
Formoso do Araguaia	62 161	3 243	76 171	3 928	113 349	5 777	110 343	5 598
Fortaleza do Tabocão	6 581	2 748	8 545	3 429	10 482	4 046	12 509	4 756
Goianorte	9 223	1 928	9 815	2 067	10 507	2 229	11 876	2 527

**Tabela 1 - Produto Interno Bruto a preços correntes e Produto Interno Bruto *per capita* segundo Grandes Regiões, Unidades da Federação e Municípios - 2001-2004**

(continuação)

Grandes Regiões, Unidades da Federação e Municípios	Produto Interno Bruto							
	2001		2002		2003		2004	
	A preços correntes (1 000 R\$)	<i>Per capita</i> (R\$)	A preços correntes (1 000 R\$)	<i>Per capita</i> (R\$)	A preços correntes (1 000 R\$)	<i>Per capita</i> (R\$)	A preços correntes (1 000 R\$)	<i>Per capita</i> (R\$)
<b>Tocantins</b>								
Goiatins	10 492	956	13 406	1 226	15 435	1 417	17 676	1 625
Guaraí	47 311	2 331	48 203	2 355	53 207	2 577	64 251	3 102
Gurupi	228 664	3 419	251 550	3 696	291 758	4 213	335 852	4 817
Ipueiras	3 091	2 642	2 908	2 479	3 317	2 821	3 385	2 876
Itacajá	9 545	1 413	10 963	1 632	11 714	1 753	15 138	2 271
Itaguatins	8 252	1 277	9 502	1 460	10 792	1 645	11 987	1 822
Itapiratins	5 043	1 502	5 565	1 633	6 158	1 780	7 228	2 077
Itaporã do Tocantins	9 189	3 954	7 688	3 499	8 166	3 945	9 345	4 629
Jaú do Tocantins	7 549	2 387	8 464	2 653	10 336	3 213	10 459	3 241
Juarina	3 761	1 559	5 983	2 429	4 745	1 887	5 482	2 163
Lagoa da Confusão	28 449	4 145	39 920	5 463	66 448	8 566	56 814	7 161
Lagoa do Tocantins	2 733	1 042	3 417	1 273	3 983	1 451	4 656	1 681
Lajeado	14 763	5 633	10 958	3 916	12 616	4 238	12 823	4 208
Lavandeira	1 923	1 587	3 154	2 598	3 379	2 779	3 873	3 182
Lizarda	4 081	1 097	5 114	1 390	5 618	1 546	6 216	1 718
Luzinópolis	2 636	1 236	3 562	1 617	4 987	2 193	6 009	2 610
Marianópolis do Tocantins	10 703	3 052	11 684	3 229	12 907	3 459	14 612	3 870
Mateiros	3 686	2 144	5 300	3 003	7 394	4 081	6 431	3 512
Maurilândia do Tocantins	3 066	1 018	3 984	1 279	4 452	1 384	5 370	1 649
Miracema do Tocantins	130 395	5 145	71 101	2 743	110 238	4 160	86 929	3 252
Miranorte	32 464	2 715	27 680	2 295	34 425	2 831	34 276	2 809
Monte do Carmo	24 727	4 989	21 995	4 577	22 959	4 934	27 890	6 072
Monte Santo do Tocantins	4 116	2 180	5 189	2 731	5 334	2 790	5 366	2 799
Muricilândia	6 584	2 468	7 045	2 648	7 721	2 911	8 835	3 337
Natividade	15 153	1 669	16 880	1 832	18 361	1 963	21 069	2 240
Nazaré	8 559	1 607	7 437	1 368	9 505	1 713	14 483	2 589
Nova Olinda	15 057	1 555	16 469	1 667	18 074	1 795	29 010	2 859
Nova Rosalândia	5 524	1 721	6 297	1 954	7 497	2 318	7 589	2 342
Novo Acordo	3 964	1 254	5 308	1 644	6 181	1 875	7 177	2 160
Novo Alegre	4 870	2 077	5 254	2 197	5 612	2 304	6 329	2 578
Novo Jardim	6 553	2 897	5 311	2 278	6 677	2 778	7 576	3 115
Oliveira de Fátima	3 095	3 167	2 453	2 481	2 963	2 957	3 391	3 371
Palmas	588 478	3 744	812 911	4 787	868 485	4 757	902 962	4 812
Palmeirante	4 865	1 343	8 548	2 354	6 765	1 859	9 943	2 729
Palmeiras do Tocantins	7 127	1 445	7 588	1 479	13 719	2 574	20 413	3 774
Palmeirópolis	13 671	2 048	16 210	2 524	17 046	2 763	20 640	3 401
Paraíso do Tocantins	99 361	2 643	127 134	3 299	207 337	5 252	217 209	5 450
Paraná	16 755	1 623	16 081	1 568	16 923	1 660	19 767	1 943
Pau D'Arco	7 859	1 779	7 919	1 770	9 162	2 024	10 432	2 294
Pedro Afonso	24 735	2 741	27 012	2 993	39 465	4 374	46 581	5 164
Peixe	18 099	2 070	33 928	3 886	119 196	13 674	260 790	29 938
Pequizeiro	9 819	2 037	9 058	1 824	10 208	1 997	12 655	2 448
Pindorama do Tocantins	8 137	1 754	10 318	2 239	12 128	2 649	10 554	2 310
Piraquê	9 373	3 650	7 742	2 434	8 831	2 662	10 343	3 068
Pium	18 717	3 600	23 010	4 618	28 938	6 074	25 185	5 385
Ponte Alta do Bom Jesus	8 875	1 974	7 911	1 779	8 756	1 991	9 926	2 268
Ponte Alta do Tocantins	10 708	1 739	12 633	2 055	13 732	2 237	15 398	2 510

**Tabela 1 - Produto Interno Bruto a preços correntes e Produto Interno Bruto *per capita* segundo Grandes Regiões, Unidades da Federação e Municípios - 2001-2004**

(continuação)

Grandes Regiões, Unidades da Federação e Municípios	Produto Interno Bruto							
	2001		2002		2003		2004	
	A preços correntes (1 000 R\$)	<i>Per capita</i> (R\$)	A preços correntes (1 000 R\$)	<i>Per capita</i> (R\$)	A preços correntes (1 000 R\$)	<i>Per capita</i> (R\$)	A preços correntes (1 000 R\$)	<i>Per capita</i> (R\$)
<b>Tocantins</b>								
Porto Alegre do Tocantins	3 417	1 398	4 167	1 683	4 904	1 954	5 476	2 171
Porto Nacional	102 778	2 259	137 725	3 005	131 165	2 842	160 186	3 461
Praia Norte	5 280	734	7 094	951	7 688	995	9 636	1 230
Presidente Kennedy	7 216	1 903	6 845	1 795	7 873	2 053	9 339	2 429
Pugmil	6 588	3 064	5 828	2 587	6 636	2 816	7 696	3 209
Recursolândia	3 805	1 147	5 303	1 545	5 805	1 636	6 519	1 814
Riachinho	4 797	1 300	5 603	1 514	6 653	1 792	8 190	2 203
Rio da Conceição	3 330	2 622	4 842	3 663	6 333	4 609	6 679	4 788
Rio dos Bois	6 154	2 561	4 041	1 624	4 819	1 872	5 548	2 127
Rio Sono	6 682	1 127	8 041	1 379	9 121	1 593	10 982	1 931
Sampaio	2 864	1 054	3 421	1 284	4 057	1 554	4 715	1 821
Sandolândia	9 586	2 803	11 307	3 253	13 686	3 875	14 347	4 037
Santa Fé do Araguaia	14 940	2 552	13 752	2 264	15 598	2 476	19 737	3 090
Santa Maria do Tocantins	4 159	1 823	4 355	1 879	4 544	1 931	5 404	2 281
Santa Rita do Tocantins	8 302	4 433	11 040	5 854	10 813	5 694	11 417	5 996
Santa Rosa do Tocantins	6 199	1 408	7 997	1 794	10 152	2 249	11 510	2 538
Santa Tereza do Tocantins	3 009	1 375	3 957	1 771	4 434	1 943	5 067	2 202
Santa Terezinha do Tocantins	3 300	1 295	4 213	1 616	4 537	1 701	6 563	2 439
São Bento do Tocantins	4 660	1 318	5 309	1 558	5 671	1 730	6 638	2 057
São Félix do Tocantins	1 485	1 103	2 139	1 532	2 355	1 630	2 667	1 821
São Miguel do Tocantins	9 139	1 044	10 944	1 226	11 723	1 289	14 502	1 582
São Salvador do Tocantins	4 838	1 750	5 235	1 883	9 273	3 317	16 419	5 860
São Sebastião do Tocantins	3 604	930	4 422	1 104	5 370	1 298	6 189	1 477
São Valério da Natividade	8 587	1 620	10 142	1 859	11 315	2 015	13 076	2 302
Silvanópolis	8 300	1 835	9 345	2 127	10 965	2 571	13 713	3 256
Sítio Novo do Tocantins	11 006	1 112	11 517	1 133	12 409	1 190	14 618	1 388
Sucupira	4 401	3 101	4 937	3 570	6 026	4 477	7 279	5 468
Taguatinga	25 896	1 921	28 334	2 072	32 795	2 363	37 299	2 673
Taipas do Tocantins	2 141	1 313	2 970	1 881	3 230	2 115	3 512	2 332
Talismã	9 483	3 910	10 193	4 075	12 514	4 854	13 257	5 081
Tocantínia	11 395	1 958	8 136	1 393	8 481	1 446	9 567	1 629
Tocantinópolis	40 153	1 689	41 707	1 708	54 544	2 177	64 048	2 530
Tupirama	2 232	1 844	3 679	2 991	4 564	3 649	4 736	3 761
Tupiratins	2 035	1 464	2 851	2 028	3 290	2 312	3 828	2 679
Wanderlândia	14 509	1 388	21 694	2 054	23 144	2 167	31 139	2 904
Xambioá	20 390	1 643	24 335	2 011	26 295	2 142	29 869	2 420
<b>Nordeste</b>	<b>157 301 960</b>	<b>3 233</b>	<b>181 932 855</b>	<b>3 695</b>	<b>214 597 849</b>	<b>4 306</b>	<b>248 445 303</b>	<b>4 927</b>
<b>Maranhão</b>	<b>10 293 103</b>	<b>1 781</b>	<b>11 419 649</b>	<b>1 949</b>	<b>13 983 802</b>	<b>2 354</b>	<b>16 547 449</b>	<b>2 748</b>
Açailândia	353 651	3 819	669 114	7 019	902 756	9 204	973 035	9 649
Afonso Cunha	4 198	894	4 238	900	6 556	1 389	8 114	1 715
Água Doce do Maranhão	7 880	810	8 227	844	9 865	1 010	11 965	1 222
Alcântara	21 791	1 009	21 921	1 006	20 639	939	25 842	1 166
Aldeias Altas	19 250	1 029	19 853	1 066	23 522	1 268	27 613	1 495
Altamira do Maranhão	7 491	819	8 785	1 406	13 533	2 125	14 014	2 160
Alto Alegre do Maranhão	19 220	911	21 781	1 004	25 361	1 137	27 595	1 205
Alto Alegre do Pindaré	34 470	1 095	44 304	1 371	54 819	1 653	68 276	2 008

**Tabela 1 - Produto Interno Bruto a preços correntes e Produto Interno Bruto *per capita* segundo Grandes Regiões, Unidades da Federação e Municípios - 2001-2004**

(continuação)

Grandes Regiões, Unidades da Federação e Municípios	Produto Interno Bruto							
	2001		2002		2003		2004	
	A preços correntes (1 000 R\$)	<i>Per capita</i> (R\$)	A preços correntes (1 000 R\$)	<i>Per capita</i> (R\$)	A preços correntes (1 000 R\$)	<i>Per capita</i> (R\$)	A preços correntes (1 000 R\$)	<i>Per capita</i> (R\$)
<b>Maranhão</b>								
Alto Parnaíba	10 760	1 061	21 622	2 135	42 739	4 228	50 933	5 047
Amapá do Maranhão	8 356	1 462	9 029	1 531	10 568	1 739	11 204	1 789
Amarante do Maranhão	43 371	1 325	40 784	1 212	58 086	1 680	71 493	2 014
Anajatuba	25 761	1 092	25 849	1 186	30 386	1 372	37 151	1 651
Anapurus	10 894	1 059	14 478	1 407	18 526	1 800	28 395	2 758
Apicum-Açu	8 151	705	8 475	714	7 486	615	9 520	763
Araguanã	17 196	1 908	17 932	2 005	14 956	1 685	16 551	1 880
Araioses	32 119	918	35 167	1 004	42 183	1 203	44 984	1 281
Arame	32 881	1 129	36 921	1 288	42 198	1 496	47 527	1 713
Arari	27 300	1 025	31 072	1 159	32 036	1 187	36 110	1 330
Axixá	7 947	773	6 234	601	9 118	872	9 278	880
Bacabal	98 731	1 061	126 249	1 346	140 307	1 484	180 476	1 893
Bacabeira	52 165	4 864	42 849	3 947	58 130	5 288	82 233	7 391
Bacuri	10 658	673	9 239	576	12 007	740	15 022	914
Bacurituba	6 194	1 298	5 266	1 089	7 109	1 451	8 655	1 743
Balsas	202 899	3 200	250 752	3 829	384 232	5 686	495 196	7 109
Barão de Grajaú	16 177	1 032	16 082	1 013	19 903	1 237	22 523	1 382
Barra do Corda	86 678	1 105	80 611	1 026	100 297	1 273	126 006	1 612
Barreirinhas	35 187	856	42 106	1 001	51 095	1 189	54 463	1 240
Bela Vista do Maranhão	6 496	621	7 482	784	9 482	961	11 235	1 103
Belágua	6 832	1 292	5 291	996	6 910	1 295	11 467	2 139
Benedito Leite	5 219	974	6 702	1 240	8 295	1 522	7 841	1 426
Bequimão	18 168	936	15 963	831	22 650	1 190	30 401	1 614
Bernardo do Mearim	9 237	1 701	10 865	1 957	11 737	2 068	14 422	2 487
Boa Vista do Gurupi	5 535	1 023	6 183	1 105	7 565	1 309	8 760	1 469
Bom Jardim	39 040	1 103	40 521	1 126	87 490	2 392	104 846	2 821
Bom Jesus das Selvas	24 941	1 445	37 938	2 141	38 708	2 128	42 731	2 291
Bom Lugar	14 798	1 235	16 993	1 386	20 264	1 615	25 077	1 953
Brejo	24 966	888	31 277	1 097	46 532	1 610	61 223	2 090
Brejo de Areia	11 799	1 272	13 495	1 494	16 443	1 870	18 825	2 202
Buriti	25 323	1 040	25 596	1 045	33 526	1 361	49 146	1 983
Buriti Bravo	21 951	1 021	21 908	1 017	26 893	1 247	32 077	1 485
Buriticupu	58 657	1 073	59 020	1 036	84 142	1 418	89 418	1 450
Buritirana	13 199	926	16 239	1 118	23 004	1 553	28 480	1 888
Cachoeira Grande	6 115	799	6 531	835	8 110	1 014	8 624	1 056
Cajapió	8 234	830	8 779	869	9 773	949	13 096	1 249
Cajari	15 463	1 194	15 610	1 233	17 464	1 413	21 233	1 760
Campestre do Maranhão	43 322	3 630	51 620	4 232	63 496	5 095	64 868	5 096
Cândido Mendes	18 950	1 081	18 801	1 036	23 088	1 229	27 259	1 405
Cantanhede	16 571	933	17 828	1 008	20 786	1 173	27 247	1 534
Capinzal do Norte	12 976	1 225	14 768	1 390	16 016	1 502	18 911	1 768
Carolina	42 355	1 774	35 325	1 484	43 793	1 846	56 712	2 398
Carutapera	18 564	972	21 335	1 099	22 292	1 130	23 658	1 181
Caxias	133 520	948	174 646	1 234	314 252	2 209	437 428	3 060
Cedral	6 409	636	6 913	673	8 083	773	9 981	938
Central do Maranhão	5 586	738	5 835	747	6 917	858	7 581	913
Centro do Guilherme	7 370	1 158	8 020	1 233	12 476	1 879	13 321	1 966

**Tabela 1 - Produto Interno Bruto a preços correntes e Produto Interno Bruto *per capita* segundo Grandes Regiões, Unidades da Federação e Municípios - 2001-2004**

(continuação)

Grandes Regiões, Unidades da Federação e Municípios	Produto Interno Bruto							
	2001		2002		2003		2004	
	A preços correntes (1 000 R\$)	<i>Per capita</i> (R\$)	A preços correntes (1 000 R\$)	<i>Per capita</i> (R\$)	A preços correntes (1 000 R\$)	<i>Per capita</i> (R\$)	A preços correntes (1 000 R\$)	<i>Per capita</i> (R\$)
<b>Maranhão</b>								
Centro Novo do Maranhão	14 267	951	12 736	833	61 953	3 974	27 688	1 744
Chapadinha	62 918	1 013	69 591	1 112	86 886	1 377	101 086	1 589
Cidelândia	20 825	1 743	19 889	1 653	28 373	2 342	39 024	3 198
Codó	159 156	1 420	187 945	1 668	198 516	1 752	213 728	1 877
Coelho Neto	91 023	2 134	78 727	1 833	119 360	2 761	151 666	3 485
Colinas	31 113	841	34 417	911	46 788	1 214	60 669	1 544
Conceição do Lago-Açu	13 242	1 266	13 263	1 292	13 938	1 385	14 862	1 507
Coroatá	53 381	939	57 085	991	65 949	1 130	81 998	1 387
Cururupu	27 889	791	29 042	803	31 000	834	36 729	964
Davinópolis	13 141	1 082	14 424	1 196	16 829	1 405	17 248	1 451
Dom Pedro	19 860	889	26 604	1 177	30 243	1 324	36 416	1 576
Duque Bacelar	9 142	938	7 962	800	11 757	1 157	14 311	1 380
Esperantinópolis	20 809	967	21 276	980	25 300	1 155	30 030	1 358
Estreito	33 356	1 417	41 988	1 754	52 355	2 152	64 684	2 616
Feira Nova do Maranhão	11 988	1 591	13 153	1 747	14 702	1 955	15 884	2 113
Fernando Falcão	11 010	2 269	9 966	2 046	9 330	1 909	13 734	2 799
Formosa da Serra Negra	16 017	1 082	22 629	1 464	26 406	1 638	30 546	1 820
Fortaleza dos Nogueiras	13 089	1 126	27 941	2 361	41 856	3 474	55 299	4 512
Fortuna	17 486	1 212	18 600	1 299	25 430	1 790	29 165	2 069
Godofredo Viana	6 850	989	6 888	1 000	6 668	974	8 066	1 186
Gonçalves Dias	14 064	835	15 794	937	19 072	1 129	22 438	1 326
Governador Archer	9 676	1 088	11 760	1 342	15 254	1 767	16 388	1 928
Governador Edison Lobão	29 688	2 601	29 271	2 492	41 231	3 413	44 299	3 568
Governador Eugênio Barros	14 186	951	15 721	1 040	22 222	1 453	30 333	1 959
Governador Luiz Rocha	6 666	1 030	7 662	1 188	7 871	1 225	11 683	1 826
Governador Newton Bello	12 103	999	11 826	960	15 487	1 237	18 543	1 458
Governador Nunes Freire	25 109	905	18 189	629	27 545	916	29 756	952
Graça Aranha	7 909	1 294	7 390	1 205	8 972	1 458	9 612	1 556
Grajaú	61 150	1 254	66 004	1 325	81 859	1 610	113 341	2 167
Guimarães	9 462	746	9 418	740	10 691	838	12 004	939
Humberto de Campos	16 460	766	16 580	767	19 033	875	22 490	1 028
Icatu	14 688	679	15 216	701	18 415	844	19 697	899
Igarapé do Meio	8 834	863	8 676	828	12 043	1 122	15 809	1 439
Igarapé Grande	11 336	1 181	12 656	1 332	12 283	1 307	17 225	1 853
Imperatriz	441 790	1 912	608 644	2 631	596 751	2 576	683 118	2 945
Itaipava do Grajaú	12 860	906	14 569	989	19 402	1 270	23 597	1 929
Itapecuru Mirim	54 453	1 274	58 369	1 152	68 667	1 351	86 636	1 699
Itinga do Maranhão	64 918	2 645	79 642	3 129	99 936	3 790	123 411	4 523
Jatobá	7 030	1 447	7 782	1 644	9 446	2 050	11 648	2 599
Jenipapo dos Vieiras	15 457	1 512	13 791	1 341	17 927	1 732	24 814	1 729
João Lisboa	25 968	1 047	25 722	1 032	40 468	1 879	47 091	2 175
Joselândia	14 884	1 027	14 880	1 032	17 904	1 248	21 468	1 504
Junco do Maranhão	6 618	1 149	7 653	1 297	9 286	1 535	9 226	1 490
Lago da Pedra	43 183	1 057	43 931	1 067	51 546	1 243	61 964	1 484
Lago do Junco	11 208	1 146	12 942	1 328	13 127	1 352	16 234	1 677
Lago dos Rodrigues	14 520	1 745	10 980	1 332	14 869	1 822	17 193	2 127
Lago Verde	11 749	838	17 236	1 228	21 990	1 566	24 168	1 720

**Tabela 1 - Produto Interno Bruto a preços correntes e Produto Interno Bruto *per capita* segundo Grandes Regiões, Unidades da Federação e Municípios - 2001-2004**

(continuação)

Grandes Regiões, Unidades da Federação e Municípios	Produto Interno Bruto							
	2001		2002		2003		2004	
	A preços correntes (1 000 R\$)	<i>Per capita</i> (R\$)	A preços correntes (1 000 R\$)	<i>Per capita</i> (R\$)	A preços correntes (1 000 R\$)	<i>Per capita</i> (R\$)	A preços correntes (1 000 R\$)	<i>Per capita</i> (R\$)
<b>Maranhão</b>								
Lagoa do Mato	12 115	1 260	10 841	1 115	13 085	1 331	15 370	1 547
Lagoa Grande do Maranhão	12 700	1 520	15 487	1 870	11 332	1 381	18 519	2 276
Lajeado Novo	9 582	1 617	11 021	1 818	9 906	1 599	13 157	2 078
Lima Campos	11 679	1 081	11 706	1 081	10 435	960	12 475	1 145
Loreto	10 032	991	18 914	1 857	28 208	2 753	38 748	3 758
Luís Domingues	4 155	727	5 555	972	6 814	1 193	8 420	1 475
Magalhães de Almeida	12 407	934	13 427	998	15 936	1 169	21 836	1 582
Maracaçumé	13 132	855	15 405	982	20 891	1 305	21 475	1 315
Marajá do Sena	12 454	1 750	14 020	1 978	16 955	2 403	19 406	2 762
Maranhãozinho	8 526	955	10 715	1 160	9 664	1 012	11 771	1 193
Mata Roma	10 936	911	13 996	1 153	20 908	1 703	24 620	1 984
Matinha	19 382	974	21 495	1 057	22 890	1 102	29 027	1 369
Matões	25 096	942	27 326	1 021	29 420	1 095	36 383	1 347
Matões do Norte	8 915	1 176	8 691	1 133	12 361	1 592	13 532	1 723
Milagres do Maranhão	8 945	1 801	9 390	1 240	12 737	1 686	17 050	2 261
Mirador	22 070	1 082	25 474	1 230	29 662	1 412	39 954	1 873
Miranda do Norte	13 857	843	16 633	999	17 788	1 055	22 627	1 326
Mirinzal	14 218	1 077	10 138	760	13 216	981	14 930	1 098
Monção	27 631	1 056	29 593	1 128	31 291	1 189	38 538	1 460
Montes Altos	12 547	1 194	14 316	1 349	17 624	1 645	20 443	1 890
Morros	11 300	759	9 765	647	13 573	888	14 903	963
Nina Rodrigues	7 001	831	9 179	1 078	8 793	1 022	13 072	1 503
Nova Colinas	8 061	1 983	8 529	2 047	12 307	2 883	16 737	3 828
Nova Iorque	4 375	978	4 521	1 020	5 865	1 337	8 229	1 895
Nova Olinda do Maranhão	22 118	1 447	22 189	1 474	24 250	1 638	28 922	1 985
Olho d'Água das Cunhãs	19 382	1 131	21 848	1 277	24 311	1 423	27 707	1 624
Olinda Nova do Maranhão	12 724	1 258	13 944	1 380	15 075	1 493	17 698	1 754
Paço do Lumiar	67 578	822	67 838	788	87 731	976	116 391	1 241
Palmeirândia	38 125	2 171	18 654	1 051	21 136	1 178	26 506	1 462
Paraibano	18 213	1 000	19 219	1 042	23 698	1 268	29 807	1 575
Parnarama	34 050	1 042	28 928	882	35 286	1 072	44 257	1 339
Passagem Franca	14 597	978	14 407	960	17 843	1 183	20 540	1 355
Pastos Bons	15 588	991	16 720	1 051	24 124	1 501	29 692	1 827
Paulino Neves	9 673	828	9 935	843	12 272	1 032	15 519	1 294
Paulo Ramos	25 942	1 348	29 326	1 526	35 346	1 842	39 163	2 045
Pedreiras	57 550	1 414	52 272	1 267	66 149	1 582	81 142	1 914
Pedro do Rosário	16 571	852	18 310	898	21 413	1 003	27 082	1 214
Penalva	33 222	1 090	35 851	1 172	40 272	1 312	46 772	1 518
Peri Mirim	12 912	992	13 310	1 025	15 044	1 162	15 308	1 185
Peritoró	16 083	892	15 472	838	26 302	1 390	33 837	1 747
Pindaré-Mirim	54 040	1 945	72 278	2 529	91 142	3 170	126 872	4 387
Pinheiro	71 837	1 036	78 855	1 124	89 728	1 264	109 272	1 521
Pio XII	18 959	753	23 421	904	28 404	1 066	29 034	1 060
Pirapemas	17 305	1 163	21 571	1 465	27 892	1 915	29 827	2 071
Poção de Pedras	26 841	1 220	33 867	1 555	38 294	1 778	46 922	2 203
Porto Franco	18 980	1 104	37 775	2 170	41 579	2 358	52 061	2 916
Porto Rico do Maranhão	6 551	1 043	7 849	1 263	9 178	1 492	11 201	1 841



**Tabela 1 - Produto Interno Bruto a preços correntes e Produto Interno Bruto *per capita* segundo Grandes Regiões, Unidades da Federação e Municípios - 2001-2004**

(continuação)

Grandes Regiões, Unidades da Federação e Municípios	Produto Interno Bruto							
	2001		2002		2003		2004	
	A preços correntes (1 000 R\$)	<i>Per capita</i> (R\$)	A preços correntes (1 000 R\$)	<i>Per capita</i> (R\$)	A preços correntes (1 000 R\$)	<i>Per capita</i> (R\$)	A preços correntes (1 000 R\$)	<i>Per capita</i> (R\$)
<b>Maranhão</b>								
Presidente Dutra	37 589	934	42 214	1 038	54 860	1 335	73 169	1 761
Presidente Juscelino	7 185	628	8 439	824	10 048	943	10 452	945
Presidente Médici	8 912	1 740	8 878	1 732	10 419	2 031	9 831	1 915
Presidente Sarney	14 816	1 061	15 612	1 106	18 315	1 283	18 360	1 272
Presidente Vargas	8 065	737	8 659	889	16 118	1 612	19 565	1 908
Primeira Cruz	9 345	821	7 727	665	10 728	906	12 925	1 070
Raposa	18 669	1 032	26 885	1 434	20 489	1 056	24 663	1 230
Riachão	31 464	1 493	54 353	2 572	63 063	2 976	86 143	4 054
Ribamar Fiquene	8 896	1 338	10 581	1 567	15 769	2 300	20 807	2 989
Rosário	29 841	877	27 209	794	31 151	903	37 203	1 071
Sambaíba	8 809	1 702	35 406	6 911	42 413	8 369	73 314	14 622
Santa Filomena do Maranhão	8 503	1 736	9 322	1 848	11 628	2 240	15 310	2 867
Santa Helena	29 239	924	28 016	872	32 546	997	40 206	1 214
Santa Inês	97 866	1 419	95 925	1 293	116 724	1 563	141 066	1 876
Santa Luzia	84 147	1 161	95 143	1 276	110 257	1 438	142 693	1 813
Santa Luzia do Paruá	19 967	1 005	23 725	1 201	27 306	1 391	33 975	1 741
Santa Quitéria do Maranhão	17 879	597	20 297	715	24 211	822	31 582	1 035
Santa Rita	21 364	836	19 908	846	24 725	1 034	30 469	1 255
Santana do Maranhão	7 999	664	8 787	934	10 076	1 014	13 322	1 274
Santo Amaro do Maranhão	6 868	713	7 715	799	8 522	881	10 904	1 125
Santo Antônio dos Lopes	15 871	1 116	14 195	999	17 644	1 244	21 115	1 491
São Benedito do Rio Preto	14 652	878	12 786	759	15 569	916	22 879	1 334
São Bento	27 177	837	28 163	856	34 238	1 027	47 226	1 399
São Bernardo	19 565	832	21 757	906	24 058	981	32 689	1 306
São Domingos do Azeitão	7 818	1 180	22 019	3 219	30 568	4 331	33 121	4 553
São Domingos do Maranhão	69 861	2 055	40 130	1 160	53 155	1 510	66 927	1 869
São Félix de Balsas	5 498	1 111	6 271	1 299	8 085	1 719	8 891	1 941
São Francisco do Brejão	15 453	2 093	15 805	2 083	16 986	2 180	22 024	2 753
São Francisco do Maranhão	11 681	909	11 804	920	14 706	1 146	17 028	1 328
São João Batista	18 667	957	17 253	868	21 843	1 079	24 032	1 166
São João do Carú	22 989	1 657	22 540	1 597	26 565	1 850	31 947	2 188
São João do Paraíso	19 638	1 833	24 345	2 226	32 143	2 879	34 320	3 014
São João do Soter	15 259	998	13 246	850	19 615	1 236	20 327	1 257
São João dos Patos	20 926	895	23 869	1 015	27 774	1 174	32 230	1 355
São José de Ribamar	97 379	855	97 871	830	121 772	997	159 316	1 262
São José dos Basílios	7 751	1 034	18 050	2 395	11 549	1 525	13 746	1 805
São Luís	4 170 682	4 632	4 331 495	4 709	5 097 975	5 426	5 818 521	6 066
São Luís Gonzaga do Maranhão	31 251	1 398	30 311	1 373	39 647	1 818	46 316	2 151
São Mateus do Maranhão	30 808	864	35 884	992	41 925	1 143	51 121	1 374
São Pedro da Água Branca	12 744	1 160	12 840	1 164	12 511	1 130	18 268	1 644
São Pedro dos Crentes	9 999	2 441	9 447	2 280	10 428	2 488	13 308	3 139
São Raimundo das Mangabeiras	22 460	1 498	71 188	4 721	87 560	5 776	94 844	6 223
São Raimundo do Doca Bezerra	7 915	1 193	9 235	1 397	9 899	1 503	10 093	1 539
São Roberto	4 293	967	5 039	1 129	6 549	1 459	6 791	1 505
São Vicente Ferrer	15 299	815	15 518	817	17 239	897	21 040	1 082
Satubinha	7 150	841	8 940	1 010	11 704	1 272	14 465	1 513
Senador Alexandre Costa	8 261	988	8 151	991	10 793	1 335	14 067	1 770

**Tabela 1 - Produto Interno Bruto a preços correntes e Produto Interno Bruto *per capita* segundo Grandes Regiões, Unidades da Federação e Municípios - 2001-2004**

(continuação)

Grandes Regiões, Unidades da Federação e Municípios	Produto Interno Bruto							
	2001		2002		2003		2004	
	A preços correntes (1 000 R\$)	<i>Per capita</i> (R\$)	A preços correntes (1 000 R\$)	<i>Per capita</i> (R\$)	A preços correntes (1 000 R\$)	<i>Per capita</i> (R\$)	A preços correntes (1 000 R\$)	<i>Per capita</i> (R\$)
<b>Maranhão</b>								
Senador La Rocque	24 823	1 565	22 209	1 422	33 343	1 766	44 297	2 375
Serrano do Maranhão	9 012	1 141	7 125	1 001	8 187	1 293	9 921	1 789
Sítio Novo	29 690	1 931	24 402	1 570	25 252	1 608	34 564	2 178
Sucupira do Norte	11 424	1 099	12 575	1 208	15 675	1 503	17 374	1 664
Sucupira do Riachão	4 661	1 056	4 881	1 086	6 052	1 322	7 044	1 512
Tasso Fragoso	71 673	11 152	97 171	15 068	153 589	23 735	177 030	27 260
Timbiras	24 674	914	24 089	880	25 651	923	31 060	1 103
Timon	175 636	1 315	172 955	1 271	220 940	1 594	261 124	1 851
Trizidela do Vale	20 966	1 270	26 301	1 586	32 960	1 979	45 890	2 743
Tufilândia	4 902	888	5 445	987	7 817	1 418	8 792	1 597
Tuntum	48 132	1 341	40 724	1 125	50 092	1 372	69 048	1 875
Turiação	47 902	1 483	29 588	898	31 580	939	38 399	1 120
Turilândia	23 865	1 375	18 697	1 073	21 862	1 249	28 374	1 613
Tutóia	28 909	749	26 222	617	38 019	879	52 081	1 184
Urbano Santos	17 864	1 022	17 496	1 006	20 580	1 189	32 468	1 885
Vargem Grande	31 299	894	34 914	991	44 828	1 265	55 296	1 552
Viana	42 828	960	36 828	821	43 370	961	56 372	1 242
Vila Nova dos Martírios	12 981	1 887	13 183	1 886	18 373	2 586	26 558	3 679
Vitória do Mearim	30 107	968	30 114	946	35 647	1 095	39 144	1 176
Vitorino Freire	31 041	998	34 407	1 163	44 018	1 505	51 532	1 783
Zé Doca	46 784	985	50 537	1 044	60 430	1 226	74 655	1 488
<b>Piauí</b>	<b>5 574 648</b>	<b>1 930</b>	<b>6 165 848</b>	<b>2 113</b>	<b>7 325 106</b>	<b>2 485</b>	<b>8 611 415</b>	<b>2 892</b>
Acauã	5 547	1 047	5 991	1 110	7 050	1 283	8 883	1 588
Agricolândia	6 352	1 196	6 295	1 189	7 796	1 478	8 899	1 693
Água Branca	18 819	1 262	20 171	1 330	22 566	1 464	27 365	1 746
Alagoinha do Piauí	8 765	1 317	8 323	1 276	9 810	1 536	13 061	2 090
Alegrete do Piauí	5 553	1 168	5 811	1 216	6 826	1 421	8 460	1 753
Alto Longá	15 416	1 292	15 871	1 335	18 177	1 534	21 972	1 861
Altos	62 398	1 696	69 420	1 865	84 961	2 256	123 223	3 235
Alvorada do Gurguéia	5 451	1 293	5 240	1 241	7 513	1 778	10 144	2 399
Amarante	22 098	1 304	21 402	1 260	24 590	1 444	29 774	1 745
Angical do Piauí	9 125	1 322	9 017	1 292	10 476	1 486	12 654	1 776
Anísio de Abreu	8 585	1 177	8 340	1 130	9 864	1 322	14 472	1 907
Antônio Almeida	4 959	1 786	5 440	1 993	8 090	3 018	13 766	5 228
Aroazes	7 568	1 249	7 566	1 245	8 786	1 440	11 591	1 893
Arraial	5 122	1 054	5 345	1 108	6 252	1 304	7 532	1 582
Assunção do Piauí	7 618	1 079	7 313	1 024	7 460	1 033	10 168	1 392
Avelino Lopes	11 607	1 183	11 397	1 147	12 520	1 245	16 295	1 571
Baixa Grande do Ribeiro	11 751	1 458	11 350	1 377	17 980	2 135	29 728	3 455
Barra D'Alcântara	5 319	1 311	5 429	1 348	6 301	1 577	7 086	1 926
Barras	48 713	1 178	52 118	1 251	58 371	1 390	72 922	1 724
Barreiras do Piauí	3 723	1 187	3 803	1 203	4 561	1 432	5 425	1 690
Barro Duro	9 938	1 437	9 792	1 399	12 215	1 726	14 731	2 057
Batalha	27 775	1 125	28 922	1 154	33 087	1 301	41 598	1 612
Bela Vista do Piauí	4 978	1 693	5 279	1 805	5 946	2 042	6 994	2 415
Belém do Piauí	3 052	1 249	3 194	1 302	3 757	1 525	4 262	1 723
Benedictinos	12 718	1 317	13 183	1 371	15 271	1 594	17 541	1 838

**Tabela 1 - Produto Interno Bruto a preços correntes e Produto Interno Bruto *per capita* segundo Grandes Regiões, Unidades da Federação e Municípios - 2001-2004**

(continuação)

Grandes Regiões, Unidades da Federação e Municípios	Produto Interno Bruto							
	2001		2002		2003		2004	
	A preços correntes (1 000 R\$)	<i>Per capita</i> (R\$)	A preços correntes (1 000 R\$)	<i>Per capita</i> (R\$)	A preços correntes (1 000 R\$)	<i>Per capita</i> (R\$)	A preços correntes (1 000 R\$)	<i>Per capita</i> (R\$)
<b>Piauí</b>								
Bertolínia	6 063	1 207	6 935	1 398	7 670	1 565	9 906	2 046
Betânia do Piauí	9 547	1 068	10 261	1 123	11 458	1 228	14 534	1 526
Boa Hora	8 094	1 506	8 541	1 551	12 134	2 152	16 234	2 813
Bocaina	6 747	1 582	6 520	1 517	7 275	1 678	8 931	2 043
Bom Jesus	29 807	1 838	27 736	1 691	42 106	2 538	56 650	3 377
Bom Princípio do Piauí	6 055	1 341	6 311	1 419	8 796	2 010	9 686	2 249
Bonfim do Piauí	6 323	1 300	5 712	1 177	7 429	1 534	10 641	2 202
Boqueirão do Piauí	5 919	1 086	5 840	1 086	6 618	1 248	7 857	1 503
Brasileira	8 310	1 149	8 524	1 192	10 437	1 477	12 056	1 726
Brejo do Piauí	4 474	1 083	4 438	1 051	5 152	1 193	6 005	1 361
Buriti dos Lopes	22 572	1 217	24 146	1 304	28 568	1 546	34 521	1 872
Buriti dos Montes	7 647	1 023	8 142	1 071	9 296	1 203	11 545	1 470
Cabeceiras do Piauí	10 708	1 238	11 292	1 291	12 860	1 454	16 193	1 811
Cajazeiras do Piauí	3 420	1 267	3 709	1 363	4 242	1 547	5 167	1 730
Cajueiro da Praia	8 543	1 394	9 141	1 490	11 688	1 904	12 501	2 035
Caldeirão Grande do Piauí	7 233	1 318	6 970	1 269	7 952	1 447	11 432	2 079
Campinas do Piauí	6 705	1 339	6 888	1 399	8 393	1 734	9 672	2 034
Campo Alegre do Fidalgo	5 564	1 233	5 530	1 215	6 451	1 406	7 125	1 764
Campo Grande do Piauí	10 174	2 024	10 789	2 107	12 725	2 441	15 601	2 939
Campo Largo do Piauí	6 005	1 017	6 391	1 063	7 138	1 167	8 775	1 410
Campo Maior	62 892	1 472	69 591	1 639	83 142	1 969	119 399	2 846
Canavieira	4 877	1 183	5 125	1 241	5 952	1 439	7 073	1 708
Canto do Buriti	25 965	1 408	25 671	1 389	30 495	1 646	37 804	2 036
Capitão de Campos	10 470	1 046	10 932	1 093	13 058	1 308	14 991	1 503
Capitão Gervásio Oliveira	5 023	1 564	5 128	1 669	5 858	1 999	6 653	2 386
Caracol	8 802	997	10 270	1 148	12 025	1 328	14 495	1 581
Caraúbas do Piauí	5 353	1 075	5 614	1 103	6 507	1 250	7 941	1 494
Caridade do Piauí	4 937	1 210	5 164	1 262	5 768	1 406	7 196	1 750
Castelo do Piauí	25 716	1 397	28 242	1 530	33 868	1 830	38 747	2 089
Caxingó	5 404	1 236	5 508	1 219	6 381	1 368	7 847	1 632
Cocal	28 481	1 167	30 929	1 260	37 931	1 535	46 488	1 870
Cocal de Telha	5 475	1 295	5 598	1 327	6 606	1 571	7 804	1 862
Cocal dos Alves	7 159	1 346	6 870	1 268	8 765	1 587	9 945	1 767
Coivaras	3 979	1 155	4 055	1 191	4 708	1 399	5 522	1 661
Colônia do Gurguéia	6 205	1 203	6 466	1 231	7 709	1 442	8 949	1 645
Colônia do Piauí	11 483	1 572	10 855	1 478	12 288	1 665	14 963	2 018
Conceição do Canindé	7 964	1 570	8 491	1 644	13 024	2 476	15 591	2 932
Coronel José Dias	5 999	1 349	5 590	1 252	7 619	1 698	8 170	1 813
Corrente	34 064	1 442	33 577	1 407	40 078	1 662	49 539	2 033
Cristalândia do Piauí	7 480	1 136	7 819	1 177	9 298	1 387	11 358	1 679
Cristino Castro	11 244	1 191	11 357	1 190	13 602	1 409	16 849	1 725
Curimatá	11 344	1 160	11 940	1 201	13 716	1 357	17 284	1 681
Currais	4 543	1 057	4 376	1 009	6 939	1 585	10 730	2 428
Curral Novo do Piauí	4 295	1 038	4 563	1 117	5 235	1 299	6 518	1 639
Curralinhos	3 948	1 046	3 987	1 032	4 490	1 137	5 818	1 442
Demerval Lobão	13 308	1 037	13 963	1 069	16 476	1 240	20 334	1 505
Dirceu Arcoverde	7 807	1 288	7 674	1 267	8 949	1 479	12 211	2 020

**Tabela 1 - Produto Interno Bruto a preços correntes e Produto Interno Bruto *per capita* segundo Grandes Regiões, Unidades da Federação e Municípios - 2001-2004**

(continuação)

Grandes Regiões, Unidades da Federação e Municípios	Produto Interno Bruto							
	2001		2002		2003		2004	
	A preços correntes (1 000 R\$)	<i>Per capita</i> (R\$)	A preços correntes (1 000 R\$)	<i>Per capita</i> (R\$)	A preços correntes (1 000 R\$)	<i>Per capita</i> (R\$)	A preços correntes (1 000 R\$)	<i>Per capita</i> (R\$)
<b>Piauí</b>								
Dom Expedito Lopes	9 173	1 501	9 851	1 586	11 366	1 800	15 005	2 339
Dom Inocêncio	11 241	1 228	11 663	1 253	13 351	1 411	16 381	1 703
Domingos Mourão	5 357	1 250	5 501	1 283	7 044	1 643	7 111	1 658
Elesbão Veloso	19 971	1 332	21 048	1 404	23 847	1 592	28 915	1 895
Eliseu Martins	5 469	1 327	5 925	1 453	7 237	1 793	8 052	2 016
Esperantina	49 034	1 420	51 366	1 476	59 683	1 702	70 981	2 008
Fartura do Piauí	5 556	1 193	5 453	1 175	6 590	1 426	8 063	1 751
Flores do Piauí	4 929	1 149	5 455	1 288	7 034	1 682	7 338	1 778
Floresta do Piauí	3 825	1 573	3 771	1 544	4 049	1 651	4 878	1 980
Floriano	93 306	1 692	108 180	1 950	129 168	2 314	159 670	2 842
Francinópolis	5 837	1 113	6 308	1 204	6 962	1 331	8 504	1 628
Francisco Ayres	5 723	1 086	6 000	1 133	7 076	1 330	8 299	1 553
Francisco Macedo	2 612	1 099	2 686	1 119	3 132	1 291	3 760	1 535
Francisco Santos	10 206	1 449	11 082	1 574	13 706	1 947	20 153	2 863
Fronteiras	40 994	4 047	76 084	7 455	102 965	10 014	96 924	9 357
Geminiano	6 790	1 391	8 162	1 651	9 010	1 801	11 176	2 207
Gilbués	12 827	1 227	13 684	1 291	16 931	1 576	22 860	2 100
Guadalupe	58 203	5 564	62 072	5 880	68 255	6 407	83 746	7 790
Guaribas	3 465	808	3 745	862	4 097	931	5 722	1 283
Hugo Napoleão	5 098	1 372	5 274	1 417	6 371	1 708	7 642	2 044
Ilha Grande	10 943	1 356	10 793	1 318	12 055	1 452	14 156	1 681
Inhuma	19 376	1 323	18 294	1 237	25 442	1 704	30 682	2 036
Ipiranga do Piauí	10 955	1 276	11 291	1 300	14 341	1 632	17 468	1 965
Isaías Coelho	8 710	1 137	9 478	1 237	11 486	1 498	13 772	1 796
Itainópolis	16 483	1 597	18 790	1 827	21 851	2 133	27 996	2 743
Itaueira	13 898	1 358	14 666	1 444	18 666	1 851	20 437	2 042
Jacobina do Piauí	7 925	1 390	8 254	1 446	9 285	1 625	10 963	1 925
Jaicós	18 340	1 133	20 568	1 254	25 517	1 535	31 535	1 873
Jardim do Mulato	4 656	1 172	5 029	1 270	5 654	1 431	7 267	1 845
Jatobá do Piauí	5 565	1 272	6 327	1 433	9 760	2 191	8 499	1 891
Jerumenha	5 747	1 252	6 064	1 307	6 884	1 468	9 144	1 930
João Costa	4 119	1 345	4 326	1 402	5 141	1 653	6 349	2 026
Joaquim Pires	13 576	1 034	14 648	1 113	16 820	1 275	20 495	1 549
Joca Marques	4 465	1 015	4 852	1 095	5 687	1 275	6 962	1 550
José de Freitas	43 157	1 290	48 165	1 423	66 830	1 953	82 619	2 387
Juazeiro do Piauí	6 110	1 357	6 023	1 342	6 487	1 450	8 245	1 848
Júlio Borges	5 531	1 110	5 834	1 154	6 850	1 335	8 140	1 542
Jurema	4 968	1 220	4 954	1 212	6 113	1 489	7 205	1 748
Lagoa Alegre	7 850	1 106	8 359	1 151	9 401	1 267	12 104	1 596
Lagoa de São Francisco	6 631	1 124	7 029	1 179	8 090	1 342	9 662	1 585
Lagoa do Barro do Piauí	6 359	1 382	6 709	1 428	7 466	1 557	9 236	1 888
Lagoa do Piauí	6 728	1 863	12 339	3 345	13 713	3 639	16 659	4 330
Lagoa do Sítio	5 411	1 274	5 717	1 325	7 479	1 705	8 447	1 896
Lagoinha do Piauí	2 520	1 121	2 813	1 245	3 312	1 459	3 980	1 744
Landri Sales	7 054	1 255	7 345	1 309	8 324	1 485	10 231	1 827
Luís Correia	37 382	1 520	39 617	1 597	43 700	1 746	49 377	1 956
Luzilândia	27 855	1 172	30 775	1 304	34 029	1 453	39 213	1 687

**Tabela 1 - Produto Interno Bruto a preços correntes e Produto Interno Bruto *per capita* segundo Grandes Regiões, Unidades da Federação e Municípios - 2001-2004**

(continuação)

Grandes Regiões, Unidades da Federação e Municípios	Produto Interno Bruto							
	2001		2002		2003		2004	
	A preços correntes (1 000 R\$)	<i>Per capita</i> (R\$)	A preços correntes (1 000 R\$)	<i>Per capita</i> (R\$)	A preços correntes (1 000 R\$)	<i>Per capita</i> (R\$)	A preços correntes (1 000 R\$)	<i>Per capita</i> (R\$)
<b>Piauí</b>								
Madeiro	6 981	1 005	7 835	1 110	9 001	1 256	11 253	1 546
Manoel Emídio	7 477	1 462	6 641	1 305	8 777	1 733	10 258	2 035
Marcolândia	9 159	1 426	10 090	1 535	11 741	1 744	13 037	1 893
Marcos Parente	5 381	1 242	5 821	1 334	6 569	1 494	8 103	1 829
Massapê do Piauí	6 112	1 002	6 725	1 089	7 703	1 232	9 319	1 473
Matias Olímpio	9 980	1 004	12 160	1 207	12 099	1 184	15 233	1 471
Miguel Alves	32 162	1 064	34 094	1 119	38 150	1 242	48 246	1 558
Miguel Leão	2 682	1 929	3 761	2 680	4 334	3 061	4 895	3 423
Milton Brandão	7 826	1 090	8 429	1 145	9 573	1 269	11 710	1 517
Monsenhor Gil	13 093	1 254	13 869	1 318	14 805	1 395	18 946	1 771
Monsenhor Hipólito	10 737	1 567	9 454	1 369	11 427	1 642	16 139	2 301
Monte Alegre do Piauí	10 195	983	11 240	1 075	13 950	1 323	18 350	1 726
Morro Cabeça no Tempo	4 181	930	4 491	990	5 308	1 158	6 093	1 398
Morro do Chapéu do Piauí	7 123	1 138	7 522	1 172	8 674	1 318	11 877	1 762
Murici dos Portelas	7 116	1 113	7 651	1 194	8 961	1 395	11 184	1 738
Nazaré do Piauí	9 992	1 281	10 317	1 323	12 220	1 568	13 953	1 791
Nossa Senhora de Nazaré	5 034	1 291	4 890	1 248	5 596	1 421	6 764	1 708
Nossa Senhora dos Remédios	7 947	1 072	8 591	1 139	9 876	1 288	12 108	1 553
Nova Santa Rita	5 009	1 182	5 145	1 199	6 131	1 410	7 406	1 682
Novo Oriente do Piauí	7 943	1 174	8 244	1 217	9 714	1 433	11 098	1 636
Novo Santo Antônio	4 508	1 433	4 594	1 463	5 591	1 783	6 048	1 933
Oeiras	44 233	1 291	46 390	1 345	55 193	1 589	66 000	1 899
Olho D'Água do Piauí	3 250	1 461	3 134	1 433	3 806	1 769	4 560	2 158
Padre Marcos	8 427	1 159	8 802	1 200	10 283	1 391	12 150	1 630
Paes Landim	5 737	1 379	7 399	1 784	11 593	2 806	13 174	3 200
Pajeú do Piauí	4 557	1 618	4 214	1 522	5 001	1 839	5 721	2 143
Palmeira do Piauí	7 905	1 483	7 978	1 473	11 244	2 044	14 048	2 515
Palmeirais	15 918	1 293	16 088	1 296	19 096	1 525	23 809	1 886
Paquetá	5 353	1 217	5 835	1 325	7 089	1 608	8 727	1 976
Parnaguá	10 183	1 075	10 423	1 091	12 227	1 269	15 117	1 555
Parnaíba	248 914	1 844	255 462	1 869	296 506	2 142	375 059	2 675
Passagem Franca do Piauí	5 156	1 232	5 436	1 301	6 316	1 514	7 813	1 876
Patos do Piauí	7 126	1 255	9 546	1 674	8 223	1 435	12 795	2 223
Pau D'Arco do Piauí	6 272	2 058	6 483	2 103	7 633	2 447	8 925	2 830
Paulistana	22 667	1 344	24 150	1 415	27 658	1 600	33 330	1 912
Pavussu	5 413	1 356	5 367	1 370	6 356	1 618	7 246	1 840
Pedro II	41 817	1 145	43 960	1 197	50 745	1 373	63 423	1 707
Pedro Laurentino	3 793	1 815	3 062	1 427	3 600	1 634	4 433	1 961
Picos	147 017	2 092	155 778	2 191	197 168	2 741	256 098	3 519
Pimenteiras	12 882	1 111	15 248	1 295	18 994	1 589	24 232	1 996
Pio IX	21 652	1 307	22 031	1 326	28 697	1 723	40 563	2 429
Piracuruca	34 532	1 356	36 420	1 407	42 761	1 625	51 613	1 929
Piripiri	76 698	1 264	86 972	1 426	95 315	1 555	125 251	2 032
Porto	12 365	1 149	12 923	1 188	14 263	1 297	17 504	1 575
Porto Alegre do Piauí	3 238	1 319	3 601	1 454	4 270	1 709	5 861	2 326
Prata do Piauí	3 518	1 104	3 766	1 164	4 472	1 363	5 424	1 631
Queimada Nova	10 684	1 259	13 204	1 539	12 064	1 390	16 082	1 833

**Tabela 1 - Produto Interno Bruto a preços correntes e Produto Interno Bruto *per capita* segundo Grandes Regiões, Unidades da Federação e Municípios - 2001-2004**

(continuação)

Grandes Regiões, Unidades da Federação e Municípios	Produto Interno Bruto							
	2001		2002		2003		2004	
	A preços correntes (1 000 R\$)	<i>Per capita</i> (R\$)	A preços correntes (1 000 R\$)	<i>Per capita</i> (R\$)	A preços correntes (1 000 R\$)	<i>Per capita</i> (R\$)	A preços correntes (1 000 R\$)	<i>Per capita</i> (R\$)
<b>Piauí</b>								
Redenção do Gurguéia	9 916	1 249	9 830	1 223	11 201	1 376	13 963	1 694
Regeneração	20 508	1 162	21 334	1 201	24 678	1 380	31 051	1 725
Riacho Frio	4 990	1 142	6 134	1 394	7 044	1 590	8 559	1 919
Ribeira do Piauí	5 112	1 305	5 079	1 288	6 178	1 557	7 289	1 826
Ribeiro Gonçalves	13 969	2 443	13 259	2 320	22 768	3 985	31 260	5 474
Rio Grande do Piauí	8 335	1 351	8 807	1 403	10 758	1 707	12 580	1 989
Santa Cruz do Piauí	8 142	1 417	7 922	1 384	9 144	1 604	10 997	1 935
Santa Cruz dos Milagres	4 991	1 478	5 212	1 530	6 403	1 865	6 351	1 834
Santa Filomena	8 816	1 444	9 028	1 468	12 565	2 028	16 880	2 703
Santa Luz	5 248	1 085	5 626	1 155	6 802	1 386	8 055	1 629
Santa Rosa do Piauí	5 979	1 130	6 080	1 140	7 450	1 385	8 563	1 593
Santana do Piauí	5 429	1 158	5 331	1 124	5 983	1 245	8 490	1 745
Santo Antônio de Lisboa	7 369	1 426	8 025	1 550	10 737	2 070	15 556	2 994
Santo Antônio dos Milagres	1 854	966	2 008	1 031	2 825	1 429	3 005	1 499
Santo Inácio do Piauí	4 592	1 322	4 913	1 408	5 875	1 675	7 017	1 992
São Braz do Piauí	5 293	1 243	5 148	1 197	7 109	1 637	9 340	2 130
São Félix do Piauí	5 556	1 671	5 682	1 733	6 699	2 073	7 678	2 411
São Francisco de Assis do Piauí	4 223	1 096	5 104	1 314	6 153	1 572	7 880	1 694
São Francisco do Piauí	7 473	1 186	8 116	1 296	8 867	1 424	10 761	1 738
São Gonçalo do Gurguéia	2 983	1 273	3 001	1 273	3 670	1 547	4 622	1 936
São Gonçalo do Piauí	6 413	1 468	6 128	1 379	6 831	1 511	8 490	1 847
São João da Canabrava	4 889	1 162	5 262	1 257	6 232	1 496	7 766	1 874
São João da Fronteira	7 438	1 498	7 442	1 484	8 651	1 708	9 955	1 945
São João da Serra	8 368	1 274	8 919	1 372	10 191	1 585	11 483	1 806
São João da Varjota	4 952	1 125	5 154	1 167	6 214	1 402	7 489	1 683
São João do Arraial	6 067	1 005	6 538	1 049	7 428	1 155	9 271	1 399
São João do Piauí	24 525	1 364	25 246	1 389	28 811	1 568	35 599	1 917
São José do Divino	6 868	1 364	7 112	1 386	9 468	1 810	10 664	2 001
São José do Peixe	5 176	1 357	5 035	1 323	5 960	1 569	6 656	1 755
São José do Piauí	8 304	1 232	9 531	1 410	11 323	1 671	14 056	2 067
São Julião	7 310	1 264	7 330	1 257	8 597	1 461	10 673	1 798
São Lourenço do Piauí	5 470	1 267	5 595	1 288	6 647	1 521	7 795	1 772
São Luis do Piauí	2 848	1 139	3 063	1 221	3 609	1 433	4 248	1 681
São Miguel da Baixa Grande	2 419	1 187	2 472	1 210	2 743	1 339	3 362	1 637
São Miguel do Fidalgo	3 768	1 272	3 931	1 335	4 685	1 602	5 287	1 819
São Miguel do Tapuio	20 730	1 100	22 273	1 181	26 296	1 392	31 126	1 646
São Pedro do Piauí	17 518	1 381	18 650	1 458	23 472	1 819	27 378	2 103
São Raimundo Nonato	44 754	1 629	46 401	1 666	56 351	1 996	65 265	2 281
Sebastião Barros	5 149	1 114	5 130	1 095	6 370	1 342	7 589	1 578
Sebastião Leal	5 739	1 490	5 518	1 429	9 180	2 371	12 706	3 273
Sigefredo Pacheco	10 388	1 139	10 840	1 183	12 237	1 328	14 722	1 590
Simões	15 441	1 132	16 088	1 178	18 965	1 387	26 121	1 908
Simplicio Mendes	14 163	1 279	14 846	1 333	17 556	1 566	22 962	2 036
Socorro do Piauí	5 899	1 279	6 239	1 365	7 247	1 600	8 272	1 843
Sussuapara	8 631	1 662	8 437	1 595	10 060	1 868	12 327	2 248
Tamboril do Piauí	3 757	1 585	3 748	1 600	4 576	1 977	5 077	2 220
Tanque do Piauí	3 016	1 256	3 155	1 285	3 642	1 452	4 560	1 765



**Tabela 1 - Produto Interno Bruto a preços correntes e Produto Interno Bruto *per capita* segundo Grandes Regiões, Unidades da Federação e Municípios - 2001-2004**

(continuação)

Grandes Regiões, Unidades da Federação e Municípios	Produto Interno Bruto							
	2001		2002		2003		2004	
	A preços correntes (1 000 R\$)	<i>Per capita</i> (R\$)	A preços correntes (1 000 R\$)	<i>Per capita</i> (R\$)	A preços correntes (1 000 R\$)	<i>Per capita</i> (R\$)	A preços correntes (1 000 R\$)	<i>Per capita</i> (R\$)
<b>Piauí</b>								
Teresina	2 538 894	3 450	2 923 549	3 903	3 436 984	4 509	3 766 948	4 858
União	75 554	1 869	90 958	2 228	106 652	2 588	139 473	3 351
Uruçuí	37 378	2 159	34 034	1 944	50 803	2 869	73 702	4 116
Valença do Piauí	29 198	1 444	30 614	1 498	36 360	1 761	44 121	2 115
Várzea Branca	5 766	1 069	5 274	957	6 155	1 092	7 799	1 365
Várzea Grande	5 245	1 170	5 621	1 252	8 042	1 789	8 691	1 931
Vera Mendes	4 136	1 412	4 088	1 390	4 672	1 581	5 253	1 770
Vila Nova do Piauí	3 989	1 367	3 886	1 327	4 376	1 491	5 650	1 919
Wall Ferraz	4 753	1 176	5 312	1 304	6 679	1 629	8 188	1 983
<b>Ceará</b>	<b>21 581 141</b>	<b>2 833</b>	<b>24 203 764</b>	<b>3 129</b>	<b>28 425 175</b>	<b>3 618</b>	<b>33 260 672</b>	<b>4 170</b>
Abaiara	11 306	1 335	12 533	1 470	16 135	1 880	10 198	1 181
Acarape	34 786	2 595	25 550	1 863	29 815	2 126	37 863	2 642
Acaraú	86 516	1 745	88 723	1 776	106 404	2 113	122 797	2 420
Acopiara	64 911	1 388	74 008	1 591	87 442	1 889	66 556	1 445
Aiuaba	16 162	1 102	18 158	1 226	24 308	1 627	26 534	1 759
Alcântaras	10 476	1 079	11 093	1 130	16 218	1 634	10 758	1 072
Altaneira	7 659	1 311	7 797	1 313	10 547	1 746	6 350	1 034
Alto Santo	55 404	3 527	42 177	2 652	30 274	1 879	33 851	2 076
Amontada	47 120	1 403	48 287	1 404	62 458	1 774	90 351	2 509
Antonina do Norte	9 460	1 400	10 312	1 491	13 682	1 933	16 452	2 273
Apuiarés	16 757	1 282	17 532	1 307	20 985	1 526	26 330	1 869
Aquiraz	250 264	3 975	287 302	4 452	288 403	4 361	388 273	5 732
Aracati	155 697	2 473	197 638	3 083	220 280	3 376	298 185	4 492
Aracoiaba	52 783	2 169	35 388	1 444	43 184	1 749	63 317	2 547
Ararendá	14 514	1 433	15 062	1 476	17 784	1 729	22 979	2 218
Araripe	23 947	1 198	24 702	1 221	37 797	1 845	45 751	2 207
Aratuba	17 767	1 402	18 391	1 429	23 452	1 794	25 277	1 904
Arneiroz	9 563	1 264	10 429	1 376	14 716	1 937	25 540	3 354
Assaré	28 836	1 366	31 843	1 499	38 122	1 782	31 547	1 465
Aurora	32 499	1 283	37 683	1 483	47 523	1 864	28 946	1 132
Baixio	7 105	1 229	7 732	1 330	11 241	1 922	13 264	2 254
Banabuiú	22 609	1 371	28 305	1 696	42 417	2 510	31 839	1 862
Barbalha	158 996	3 276	142 243	2 874	138 040	2 735	155 363	3 020
Barreira	22 869	1 313	26 037	1 473	37 282	2 079	49 357	2 714
Barro	27 346	1 359	34 075	1 688	38 130	1 882	25 277	1 243
Barroquinha	32 886	2 333	21 538	1 516	24 677	1 723	45 227	3 134
Baturité	45 771	1 509	50 808	1 665	58 768	1 907	43 413	1 395
Beberibe	77 868	1 798	82 678	1 882	91 006	2 042	85 173	1 885
Bela Cruz	37 150	1 291	43 682	1 504	54 244	1 850	55 643	1 881
Boa Viagem	69 339	1 367	82 414	1 616	96 259	1 878	66 957	1 299
Brejo Santo	67 464	1 716	78 374	1 967	97 774	2 421	66 867	1 634
Camocim	119 570	2 127	105 756	1 865	132 791	2 321	152 709	2 646
Campos Sales	37 592	1 448	42 135	1 607	46 125	1 742	59 516	2 226
Canindé	159 801	2 252	205 741	2 864	176 526	2 428	184 283	2 504
Capistrano	20 609	1 298	22 246	1 371	28 673	1 763	17 966	1 102
Caridade	31 433	1 945	43 276	2 620	36 839	2 183	19 122	1 110
Cariré	23 047	1 228	25 676	1 361	35 038	1 848	39 124	2 052

**Tabela 1 - Produto Interno Bruto a preços correntes e Produto Interno Bruto *per capita* segundo Grandes Regiões, Unidades da Federação e Municípios - 2001-2004**

(continuação)

Grandes Regiões, Unidades da Federação e Municípios	Produto Interno Bruto							
	2001		2002		2003		2004	
	A preços correntes (1 000 R\$)	<i>Per capita</i> (R\$)	A preços correntes (1 000 R\$)	<i>Per capita</i> (R\$)	A preços correntes (1 000 R\$)	<i>Per capita</i> (R\$)	A preços correntes (1 000 R\$)	<i>Per capita</i> (R\$)
<b>Ceará</b>								
Caririçu	31 086	1 173	34 751	1 287	42 683	1 552	26 370	942
Cariús	22 747	1 223	24 660	1 319	31 208	1 661	38 699	2 048
Carnaubal	16 938	1 092	18 094	1 153	25 741	1 622	34 767	2 166
Cascavel	174 167	2 961	245 940	4 106	280 797	4 604	294 391	4 742
Catarina	16 117	996	18 270	1 102	23 903	1 407	29 998	1 724
Catunda	15 909	1 700	14 539	1 546	16 922	1 790	11 192	1 178
Caucaia	537 514	2 025	726 129	2 640	844 033	2 965	982 866	3 340
Cedro	34 047	1 403	36 879	1 512	45 202	1 844	51 551	2 092
Chaval	14 808	1 190	16 209	1 284	20 076	1 568	28 567	2 200
Choró	13 364	1 094	18 863	1 527	24 654	1 974	14 471	1 146
Chorozinho	29 011	1 505	33 018	1 682	39 686	1 985	50 221	2 467
Coreaú	25 503	1 250	27 994	1 354	33 302	1 590	40 185	1 894
Crateús	129 083	1 802	140 192	1 944	163 452	2 251	187 197	2 562
Crato	267 369	2 496	301 022	2 769	294 723	2 672	343 642	3 071
Croatá	21 335	1 311	21 193	1 292	30 034	1 816	21 411	1 284
Cruz	32 021	1 543	34 087	1 594	40 251	1 828	47 052	2 078
Deputado Irapuan Pinheiro	11 648	1 378	16 823	1 980	20 017	2 344	19 873	2 315
Ererê	7 310	1 164	8 164	1 304	11 653	1 865	16 515	2 650
Eusébio	263 999	7 894	463 987	13 377	472 110	13 137	567 860	15 269
Farias Brito	26 055	1 253	28 519	1 352	36 933	1 727	47 259	2 178
Forquilha	25 863	1 446	42 151	2 325	54 614	2 970	59 018	3 166
Fortaleza	9 784 283	4 434	9 927 916	4 415	12 611 857	5 506	15 797 377	6 772
Fortim	31 834	2 548	53 909	4 223	50 270	3 855	27 103	2 035
Frecheirinha	24 732	2 026	28 770	2 312	22 953	1 810	27 789	2 150
General Sampaio	6 601	1 392	10 097	2 165	11 584	2 526	16 198	3 594
Graça	17 730	1 191	18 669	1 249	24 986	1 667	35 982	2 392
Granja	63 832	1 284	66 281	1 313	78 189	1 525	87 029	1 671
Granjeiro	6 407	1 188	6 796	1 246	9 160	1 661	11 826	2 120
Groaíras	12 811	1 446	13 785	1 544	15 859	1 761	21 434	2 360
Guaiúba	30 569	1 507	31 143	1 515	36 534	1 755	46 607	2 211
Guaraciaba do Norte	51 339	1 431	55 922	1 537	73 573	1 992	53 627	1 432
Guaramiranga	11 271	1 947	13 833	2 371	11 000	1 870	16 970	2 862
Hidrolândia	21 995	1 246	25 928	1 471	32 195	1 829	36 763	2 091
Horizonte	249 315	6 829	363 228	9 498	400 387	10 011	466 616	11 177
Ibaretama	15 980	1 249	20 411	1 578	24 610	1 881	28 820	2 178
Ibiapina	36 973	1 641	39 614	1 740	50 164	2 180	59 500	2 559
Ibicuitinga	12 159	1 269	14 596	1 509	17 657	1 807	23 074	2 339
Icapuí	85 254	5 176	49 552	2 960	45 041	2 648	60 387	3 495
Icó	90 304	1 436	98 438	1 560	116 408	1 838	85 545	1 346
Iguatu	225 753	2 584	278 426	3 147	291 144	3 249	232 256	2 560
Independência	38 794	1 523	41 318	1 613	50 880	1 976	37 804	1 460
Ipaporanga	15 823	1 398	16 229	1 428	21 939	1 923	24 490	2 139
Ipaumirim	16 765	1 447	19 007	1 637	22 389	1 923	24 290	2 081
Ipu	53 116	1 339	59 045	1 474	74 075	1 832	68 329	1 674
Ipueiras	53 008	1 367	56 788	1 452	63 737	1 615	78 660	1 975
Iracema	20 760	1 596	24 502	1 898	26 842	2 095	36 511	2 872
Irauçuba	24 963	1 249	28 866	1 425	34 224	1 668	24 054	1 157

**Tabela 1 - Produto Interno Bruto a preços correntes e Produto Interno Bruto *per capita* segundo Grandes Regiões, Unidades da Federação e Municípios - 2001-2004**

(continuação)

Grandes Regiões, Unidades da Federação e Municípios	Produto Interno Bruto							
	2001		2002		2003		2004	
	A preços correntes (1 000 R\$)	<i>Per capita</i> (R\$)	A preços correntes (1 000 R\$)	<i>Per capita</i> (R\$)	A preços correntes (1 000 R\$)	<i>Per capita</i> (R\$)	A preços correntes (1 000 R\$)	<i>Per capita</i> (R\$)
<b>Ceará</b>								
Itaíçaba	14 921	2 216	14 253	2 086	15 883	2 292	22 511	3 203
Itaitinga	45 472	1 499	52 628	1 695	55 165	1 736	69 501	2 139
Itapagé	93 800	2 212	130 628	3 022	145 789	3 308	149 350	3 325
Itapipoca	183 784	1 888	208 336	2 098	249 063	2 461	287 330	2 786
Itapiúna	19 960	1 183	21 462	1 258	29 678	1 701	33 474	1 878
Itarema	53 362	1 711	44 567	1 405	67 653	2 097	94 912	2 893
Itatira	15 052	950	16 805	1 049	29 740	1 834	38 383	2 339
Jaguaretama	35 597	1 966	32 928	1 814	41 449	2 277	45 874	2 513
Jaguaribara	19 865	2 230	54 515	6 043	42 887	4 695	49 025	5 301
Jaguaribe	69 428	1 954	76 341	2 132	82 578	2 287	94 297	2 589
Jaguaruana	55 308	1 819	66 923	2 171	77 581	2 482	103 036	3 251
Jardim	31 659	1 179	34 718	1 280	44 274	1 616	30 502	1 102
Jati	9 369	1 277	10 120	1 371	13 510	1 819	17 528	2 346
Jijoca de Jericoacoara	18 044	1 370	20 421	1 473	24 787	1 702	31 092	2 037
Juazeiro do Norte	473 832	2 165	567 346	2 542	615 998	2 707	718 884	3 100
Jucás	33 492	1 462	36 455	1 580	41 152	1 770	50 387	2 152
Lavras da Mangabeira	44 956	1 437	51 095	1 631	56 269	1 793	60 324	1 919
Limoeiro do Norte	114 289	2 241	132 227	2 548	145 745	2 761	186 549	3 475
Madalena	21 775	1 428	29 500	1 904	33 359	2 119	36 669	2 293
Maracanaú	1 422 231	7 742	1 760 680	9 455	1 813 163	9 605	2 026 388	10 592
Maranguape	225 646	2 479	259 219	2 792	309 111	3 264	378 806	3 923
Marco	33 513	1 645	41 239	2 027	46 031	2 266	64 165	3 163
Martinópolis	11 751	1 309	12 356	1 340	14 588	1 541	19 494	2 008
Massapê	40 816	1 334	48 539	1 553	55 702	1 745	68 980	2 116
Mauriti	63 781	1 472	75 330	1 805	78 299	1 852	89 342	2 085
Meruoca	17 083	1 486	17 994	1 552	19 824	1 695	27 905	2 365
Milagres	49 821	1 815	49 703	1 660	64 463	2 129	61 965	2 024
Milhã	17 326	1 312	19 953	1 474	25 661	1 879	28 450	2 067
Miraima	15 529	1 332	16 524	1 399	19 816	1 656	22 888	1 889
Missão Velha	42 749	1 289	47 970	1 430	60 717	1 789	60 737	1 770
Mombaça	52 293	1 267	60 846	1 472	75 806	1 832	83 406	2 014
Monsenhor Tabosa	20 973	1 272	22 994	1 387	28 550	1 713	19 143	1 142
Morada Nova	136 235	2 084	152 444	2 311	195 137	2 930	210 359	3 130
Moraújo	8 801	1 225	13 688	1 883	18 904	2 570	19 378	2 604
Morrinhos	24 620	1 329	27 356	1 447	33 382	1 731	41 187	2 094
Mucambo	19 522	1 381	21 491	1 498	25 206	1 732	16 996	1 151
Mulungu	13 951	1 536	13 775	1 497	16 432	1 763	20 908	2 215
Nova Olinda	18 401	1 508	22 372	1 821	33 149	2 681	37 769	3 034
Nova Russas	47 934	1 625	52 150	1 763	56 435	1 901	70 144	2 356
Novo Oriente	41 570	1 601	46 419	1 794	47 832	1 855	55 607	2 164
Ocara	27 451	1 254	32 451	1 469	38 337	1 720	25 750	1 145
Orós	34 098	1 548	73 778	3 350	87 805	3 986	60 798	2 760
Pacajus	231 823	5 015	305 127	6 411	310 174	6 333	297 314	5 903
Pacatuba	148 572	2 740	189 068	3 387	189 848	3 305	224 988	3 809
Pacoti	16 551	1 495	17 432	1 561	23 006	2 043	26 731	2 354
Pacujá	7 780	1 349	8 619	1 476	11 607	1 963	14 402	2 406
Palhano	10 320	1 258	13 023	1 583	14 503	1 757	21 751	2 627

**Tabela 1 - Produto Interno Bruto a preços correntes e Produto Interno Bruto *per capita* segundo Grandes Regiões, Unidades da Federação e Municípios - 2001-2004**

(continuação)

Grandes Regiões, Unidades da Federação e Municípios	Produto Interno Bruto							
	2001		2002		2003		2004	
	A preços correntes (1 000 R\$)	<i>Per capita</i> (R\$)	A preços correntes (1 000 R\$)	<i>Per capita</i> (R\$)	A preços correntes (1 000 R\$)	<i>Per capita</i> (R\$)	A preços correntes (1 000 R\$)	<i>Per capita</i> (R\$)
<b>Ceará</b>								
Palmácia	13 700	1 399	14 321	1 469	18 895	1 946	13 046	1 350
Paracuru	80 971	2 821	89 654	3 046	62 813	2 081	86 109	2 784
Paraipaba	50 235	1 899	50 008	1 846	58 365	2 105	67 151	2 367
Parambu	42 563	1 302	46 698	1 418	61 632	1 857	59 661	1 784
Paramoti	14 901	1 347	15 637	1 406	18 800	1 682	12 372	1 101
Pedra Branca	48 729	1 186	59 380	1 438	68 545	1 651	83 421	1 999
Penaforte	11 368	1 597	12 735	1 773	13 208	1 822	15 832	2 164
Pentecoste	42 920	1 314	55 285	1 691	62 589	1 912	68 554	2 091
Pereiro	18 696	1 222	20 645	1 345	27 890	1 811	34 313	2 221
Pindoretama	34 273	2 202	36 441	2 284	41 741	2 553	51 675	3 087
Piquet Carneiro	18 122	1 379	20 595	1 567	23 556	1 792	31 716	2 412
Pires Ferreira	11 118	1 308	11 492	1 367	15 584	1 875	10 227	1 245
Poranga	15 318	1 292	15 242	1 277	19 481	1 622	22 889	1 894
Porteiras	21 611	1 371	24 995	1 578	29 202	1 835	32 947	2 061
Potengi	10 961	1 177	12 712	1 349	17 080	1 791	21 631	2 243
Potiretama	7 221	1 253	10 013	1 737	9 927	1 723	14 383	2 497
Quiterianópolis	24 029	1 289	27 449	1 458	32 053	1 686	20 646	1 075
Quixadá	145 020	2 040	161 751	2 246	191 506	2 626	156 169	2 114
Quixelô	24 401	1 566	26 637	1 711	35 093	2 255	24 260	1 560
Quixeramobim	123 906	2 091	134 250	2 268	161 838	2 734	182 925	3 089
Quixeré	45 760	2 630	59 628	3 361	65 948	3 646	75 335	4 087
Redenção	57 819	2 278	57 606	2 247	65 261	2 521	84 085	3 217
Reriutaba	28 023	1 279	29 677	1 328	37 281	1 636	26 013	1 120
Russas	138 920	2 346	164 124	2 717	209 609	3 401	238 774	3 800
Saboeiro	18 557	1 134	19 917	1 211	27 063	1 637	36 309	2 185
Salitre	17 093	1 208	21 574	1 509	28 683	1 987	20 130	1 380
Santa Quitéria	50 329	1 178	91 005	2 120	101 549	2 354	113 530	2 619
Santana do Acaraú	32 127	1 196	40 485	1 484	54 843	1 980	57 851	2 057
Santana do Cariri	33 065	1 934	31 497	1 825	33 321	1 912	36 495	2 075
São Benedito	61 476	1 520	63 998	1 568	85 957	2 088	93 131	2 242
São Gonçalo do Amarante	75 223	2 049	76 722	2 050	81 482	2 136	107 935	2 778
São João do Jaguaribe	16 173	1 846	17 295	1 958	20 492	2 302	26 960	3 004
São Luís do Curu	16 951	1 455	18 403	1 566	20 491	1 729	30 882	2 584
Senador Pompeu	40 658	1 487	47 762	1 754	55 112	2 019	39 736	1 452
Senador Sá	7 505	1 321	8 665	1 512	12 031	2 082	8 609	1 478
Sobral	742 995	4 639	1 147 824	7 031	1 031 698	6 200	1 237 230	7 298
Solonópole	24 451	1 437	32 142	1 872	36 897	2 140	23 489	1 357
Tabuleiro do Norte	45 436	1 655	49 240	1 780	59 248	2 124	61 639	2 192
Tamboril	31 868	1 229	40 910	1 580	55 168	2 134	58 539	2 267
Tarrafas	9 951	1 099	10 853	1 212	15 376	1 737	8 939	1 022
Tauá	82 803	1 591	84 691	1 625	109 152	2 091	80 568	1 542
Tejuçuoca	15 970	1 156	17 222	1 229	21 761	1 532	26 244	1 823
Tianguá	119 749	1 978	139 297	2 243	154 635	2 428	178 200	2 730
Trairi	63 610	1 384	65 378	1 395	82 384	1 723	66 618	1 367
Tururu	13 462	1 143	14 227	1 190	19 640	1 619	27 458	2 231
Ubajara	44 090	1 589	51 503	1 829	62 052	2 171	87 320	3 011
Umari	9 686	1 317	10 548	1 444	13 393	1 847	8 918	1 239

**Tabela 1 - Produto Interno Bruto a preços correntes e Produto Interno Bruto *per capita* segundo Grandes Regiões, Unidades da Federação e Municípios - 2001-2004**

(continuação)

Grandes Regiões, Unidades da Federação e Municípios	Produto Interno Bruto							
	2001		2002		2003		2004	
	A preços correntes (1 000 R\$)	<i>Per capita</i> (R\$)	A preços correntes (1 000 R\$)	<i>Per capita</i> (R\$)	A preços correntes (1 000 R\$)	<i>Per capita</i> (R\$)	A preços correntes (1 000 R\$)	<i>Per capita</i> (R\$)
<b>Ceará</b>								
Umirim	17 961	1 015	20 142	1 124	28 474	1 569	34 915	1 900
Uruburetama	33 841	1 996	46 030	2 663	65 598	3 724	84 266	4 696
Uruoca	14 260	1 219	15 089	1 274	19 988	1 668	25 120	2 072
Varjota	22 424	1 308	33 874	1 937	43 581	2 442	43 903	2 413
Várzea Alegre	50 284	1 418	54 560	1 522	65 022	1 794	64 818	1 769
Viçosa do Ceará	57 303	1 240	60 249	1 289	81 134	1 717	90 307	1 891
<b>Rio Grande do Norte</b>	<b>9 833 650</b>	<b>3 462</b>	<b>11 633 212</b>	<b>4 039</b>	<b>13 695 517</b>	<b>4 688</b>	<b>15 906 124</b>	<b>5 370</b>
Acari	24 157	2 153	29 243	2 601	29 829	2 649	34 854	3 089
Açu	126 240	2 594	164 296	3 343	175 135	3 529	200 755	4 006
Afonso Bezerra	16 422	1 508	21 230	1 947	24 410	2 235	30 237	2 765
Água Nova	7 719	2 814	5 506	1 978	5 788	2 048	6 939	2 420
Alexandria	21 730	1 594	23 499	1 736	24 569	1 827	28 380	2 125
Almino Afonso	8 104	1 587	10 857	2 150	9 860	1 974	11 170	2 262
Alto do Rodrigues	102 967	10 594	121 237	12 297	159 335	15 933	135 591	13 371
Angicos	20 565	1 770	22 110	1 905	25 339	2 184	27 831	2 400
Antônio Martins	8 445	1 277	11 331	1 737	11 308	1 758	13 266	2 092
Apodi	128 667	3 708	138 472	3 952	138 560	3 917	146 826	4 111
Areia Branca	218 982	9 621	242 011	10 565	326 694	14 170	337 593	14 549
Arês	81 242	7 155	71 573	6 292	89 330	7 839	81 738	7 159
Augusto Severo	14 717	1 627	17 061	1 884	16 662	1 837	19 292	2 124
Baía Formosa	31 884	4 023	40 031	5 008	49 491	6 140	55 582	6 838
Baraúna	49 706	2 546	247 170	12 412	131 355	6 470	158 729	7 671
Barcelona	8 740	2 158	8 967	2 195	7 955	1 929	8 906	2 140
Bento Fernandes	7 924	1 668	8 267	1 730	7 354	1 530	8 964	1 854
Bodó	5 749	2 072	5 254	1 893	6 890	2 483	5 572	2 008
Bom Jesus	14 579	1 646	16 498	1 830	16 008	1 745	17 525	1 878
Brejinho	18 405	1 717	23 984	2 186	22 300	1 986	26 090	2 271
Caiçara do Norte	8 841	1 510	10 560	1 801	38 663	6 584	44 270	7 528
Caiçara do Rio do Vento	6 252	2 148	5 467	1 860	5 524	1 862	6 069	2 026
Caicó	134 765	2 319	155 197	2 638	151 989	2 552	180 506	2 995
Campo Redondo	14 075	1 534	16 878	1 843	18 520	2 026	19 924	2 183
Canguaretama	50 476	1 820	57 020	2 023	67 713	2 364	76 639	2 633
Caraúbas	52 034	2 804	66 565	3 618	73 729	4 043	85 842	4 750
Carnaúba dos Dantas	13 842	2 053	16 271	2 374	16 017	2 300	18 841	2 664
Carnaubais	52 715	6 347	50 404	6 015	50 313	5 952	53 467	6 270
Ceará-Mirim	105 196	1 638	141 025	2 157	145 486	2 187	170 602	2 520
Cerro Corá	16 102	1 478	20 884	1 911	22 765	2 076	23 224	2 111
Coronel Ezequiel	7 509	1 411	8 500	1 614	8 545	1 641	9 889	1 919
Coronel João Pessoa	8 188	1 742	8 380	1 784	8 446	1 799	9 963	2 123
Cruzeta	16 078	1 965	17 194	2 093	20 052	2 432	23 384	2 827
Currais Novos	86 786	2 122	107 043	2 614	102 808	2 506	116 419	2 834
Doutor Severiano	8 049	1 225	11 302	1 717	11 153	1 691	13 120	1 986
Encanto	7 886	1 639	9 516	1 974	10 021	2 075	11 701	2 418
Equador	12 219	2 146	12 110	2 120	13 921	2 428	14 024	2 438
Espírito Santo	13 309	1 230	18 726	1 720	16 671	1 522	19 895	1 805
Extremoz	92 399	4 533	102 042	4 882	107 766	5 030	129 607	5 905
Felipe Guerra	39 613	7 275	41 482	7 699	45 983	8 626	51 509	9 768

**Tabela 1 - Produto Interno Bruto a preços correntes e Produto Interno Bruto *per capita* segundo Grandes Regiões, Unidades da Federação e Municípios - 2001-2004**

(continuação)

Grandes Regiões, Unidades da Federação e Municípios	Produto Interno Bruto							
	2001		2002		2003		2004	
	A preços correntes (1 000 R\$)	<i>Per capita</i> (R\$)	A preços correntes (1 000 R\$)	<i>Per capita</i> (R\$)	A preços correntes (1 000 R\$)	<i>Per capita</i> (R\$)	A preços correntes (1 000 R\$)	<i>Per capita</i> (R\$)
<b>Rio Grande do Norte</b>								
Fernando Pedroza	5 443	2 073	4 908	1 881	5 761	2 222	5 482	2 127
Florânia	12 756	1 422	16 720	1 866	16 360	1 827	22 563	2 522
Francisco Dantas	5 194	1 744	5 630	1 909	6 843	2 341	7 563	2 612
Fruitoso Gomes	8 748	1 915	9 070	1 988	9 726	2 135	10 414	2 290
Galinhos	56 705	30 569	63 515	33 236	54 568	27 728	59 211	29 240
Goianinha	33 903	1 917	37 835	2 137	36 672	2 069	46 036	2 594
Governador Dix-Sept Rosado	71 410	5 949	82 986	6 828	94 591	7 689	101 991	8 191
Grossos	53 744	6 384	61 355	7 196	65 563	7 594	78 475	8 976
Guamaré	306 492	36 011	349 589	39 985	415 938	46 339	563 177	61 155
Ielmo Marinho	76 974	7 367	97 260	9 195	112 108	10 472	133 284	12 301
Ipanguaçu	23 769	1 974	36 591	3 021	34 965	2 869	37 433	3 052
Ipueira	5 469	2 824	4 489	2 290	4 796	2 420	5 609	2 797
Itajá	17 136	2 632	14 423	2 160	19 420	2 837	22 186	3 164
Itaú	9 319	1 747	10 900	2 027	11 671	2 154	13 590	2 489
Jaçanã	13 435	1 718	14 826	1 874	13 561	1 694	16 455	2 032
Jandaira	12 465	1 997	21 003	3 324	16 498	2 579	15 918	2 459
Janduís	11 162	2 019	9 951	1 814	10 934	2 009	12 864	2 383
Januário Cicco	10 929	1 389	14 823	1 857	14 492	1 790	17 228	2 097
Japi	10 619	1 666	11 202	1 750	9 254	1 439	10 206	1 580
Jardim de Angicos	5 340	1 970	4 428	1 618	4 851	1 756	5 580	2 001
Jardim de Piranhas	23 067	1 868	26 153	2 079	29 137	2 275	30 397	2 331
Jardim do Seridó	33 199	2 749	35 187	2 908	33 461	2 761	38 427	3 164
João Câmara	46 881	1 571	57 752	1 911	58 834	1 922	63 661	2 054
João Dias	5 143	1 989	5 099	1 977	5 244	2 038	6 073	2 367
José da Penha	8 028	1 344	10 563	1 756	10 834	1 788	12 686	2 079
Jucurutu	29 307	1 648	32 086	1 775	39 785	2 165	47 552	2 547
Jundiá	3 239	1 008	4 754	1 485	4 827	1 514	4 863	1 532
Lagoa d'Anta	9 033	1 577	9 509	1 643	10 822	1 849	12 540	2 120
Lagoa de Pedras	7 682	1 159	9 956	1 468	11 332	1 634	11 603	1 637
Lagoa de Velhos	7 289	2 631	5 819	2 044	6 165	2 108	6 160	2 053
Lagoa Nova	18 415	1 499	22 898	1 843	22 655	1 803	26 453	2 081
Lagoa Salgada	9 681	1 398	13 265	1 894	13 711	1 937	14 312	2 000
Lajes	18 711	1 965	22 174	2 309	20 275	2 094	23 694	2 427
Lajes Pintadas	9 136	2 011	9 572	2 104	8 781	1 926	9 847	2 157
Lucrécia	5 717	1 753	6 976	2 120	7 701	2 321	8 967	2 679
Luis Gomes	13 131	1 419	16 600	1 782	16 155	1 722	18 871	1 998
Macaíba	255 039	4 483	242 981	4 177	279 161	4 695	456 043	7 507
Macau	230 297	8 978	389 457	15 202	458 914	17 936	576 726	22 569
Major Sales	5 204	1 745	6 309	2 099	6 643	2 194	6 890	2 259
Marcelino Vieira	10 526	1 269	14 110	1 711	16 658	2 032	19 769	2 427
Martins	11 481	1 494	14 352	1 874	14 161	1 856	16 126	2 121
Maxaranguape	15 622	1 869	18 299	2 131	28 099	3 187	31 135	3 442
Messias Targino	9 378	2 487	8 204	2 155	9 076	2 364	10 463	2 701
Montanhas	19 768	1 600	22 462	1 781	20 217	1 570	23 699	1 804
Monte Alegre	26 798	1 381	34 567	1 751	35 701	1 778	42 908	2 102
Monte das Gameleiras	6 823	2 727	5 335	2 153	5 576	2 273	5 532	2 279
Mossoró	896 995	4 122	1 126 501	5 120	1 231 820	5 537	1 599 988	7 114



**Tabela 1 - Produto Interno Bruto a preços correntes e Produto Interno Bruto *per capita* segundo Grandes Regiões, Unidades da Federação e Municípios - 2001-2004**

(continuação)

Grandes Regiões, Unidades da Federação e Municípios	Produto Interno Bruto							
	2001		2002		2003		2004	
	A preços correntes (1 000 R\$)	<i>Per capita</i> (R\$)	A preços correntes (1 000 R\$)	<i>Per capita</i> (R\$)	A preços correntes (1 000 R\$)	<i>Per capita</i> (R\$)	A preços correntes (1 000 R\$)	<i>Per capita</i> (R\$)
<b>Rio Grande do Norte</b>								
Natal	3 516 270	4 811	3 909 759	5 265	5 181 774	6 868	5 778 300	7 543
Nísia Floresta	43 775	2 196	59 755	2 914	62 431	2 961	72 198	3 333
Nova Cruz	44 972	1 304	61 468	1 760	65 499	1 853	76 020	2 125
Olho-d'Água do Borges	8 320	1 874	8 904	2 011	10 346	2 343	11 458	2 603
Ouro Branco	10 596	2 260	9 817	2 088	20 496	4 346	22 121	4 677
Paraná	7 302	1 998	7 265	1 981	7 442	2 021	8 681	2 349
Paraú	10 552	2 569	9 932	2 413	9 444	2 289	9 749	2 358
Parazinho	7 036	1 605	7 505	1 697	8 272	1 853	10 105	2 245
Parelhas	33 803	1 722	45 231	2 282	48 430	2 419	54 040	2 673
Parnamirim	508 325	3 753	643 581	4 522	710 984	4 764	784 326	5 022
Passa e Fica	10 606	1 227	15 154	1 713	20 349	2 248	22 296	2 409
Passagem	5 774	2 113	4 960	1 796	5 627	2 018	6 658	2 365
Patu	19 228	1 737	22 629	2 056	22 218	2 030	25 466	2 341
Pau dos Ferros	45 436	1 785	58 938	2 277	69 313	2 632	82 882	3 096
Pedra Grande	8 455	2 057	7 214	1 730	17 235	4 076	21 261	4 958
Pedra Preta	6 404	2 231	4 817	1 669	5 443	1 876	5 801	1 989
Pedro Avelino	13 202	1 783	17 070	2 432	18 471	2 786	19 237	3 082
Pedro Velho	22 995	1 684	23 879	1 738	22 743	1 645	27 210	1 956
Pendências	65 950	5 754	73 248	6 369	79 191	6 863	93 341	8 061
Pilões	4 759	1 511	6 110	1 884	7 062	2 115	8 164	2 378
Poço Branco	20 161	1 603	25 043	1 960	21 766	1 676	25 794	1 956
Portalegre	10 299	1 511	13 179	1 922	14 249	2 065	16 536	2 381
Porto do Mangue	40 796	9 568	50 096	11 406	81 931	18 122	113 487	24 406
Presidente Juscelino	11 111	1 547	13 698	1 878	14 463	1 952	16 946	2 253
Pureza	12 667	1 812	16 167	2 307	17 299	2 462	19 233	2 730
Rafael Fernandes	6 328	1 436	8 188	1 816	13 277	2 878	17 645	3 741
Rafael Godeiro	5 482	1 860	6 526	2 215	6 313	2 145	7 240	2 463
Riacho da Cruz	5 221	1 944	5 480	2 031	5 373	1 982	6 194	2 275
Riacho de Santana	7 692	1 815	8 100	1 900	10 267	2 394	12 240	2 838
Riachuelo	11 781	2 049	12 284	2 139	11 403	1 987	13 412	2 340
Rio do Fogo	13 922	1 464	17 512	1 806	34 869	3 528	40 886	4 060
Rodolfo Fernandes	10 179	2 352	8 859	2 089	8 943	2 154	10 073	2 480
Ruy Barbosa	7 124	1 898	6 104	1 608	7 461	1 944	8 305	2 139
Santa Cruz	48 428	1 525	62 988	1 965	65 301	2 019	76 435	2 341
Santa Maria	6 874	1 743	7 189	1 775	7 670	1 845	9 129	2 140
Santana do Matos	16 878	1 038	24 608	1 497	28 168	1 695	32 650	1 944
Santana do Seridó	6 698	2 845	5 846	2 499	5 922	2 548	6 926	3 000
Santo Antônio	26 060	1 286	35 702	1 753	41 580	2 032	48 856	2 376
São Bento do Norte	7 246	2 123	7 343	2 137	9 984	2 887	10 288	2 956
São Bento do Trairí	6 954	2 143	5 806	1 789	6 140	1 891	7 384	2 274
São Fernando	6 688	2 098	6 647	2 106	7 684	2 458	8 882	2 870
São Francisco do Oeste	5 790	1 608	6 772	1 842	7 390	1 969	8 928	2 330
São Gonçalo do Amarante	374 173	5 081	339 523	4 449	405 981	5 137	491 186	5 985
São João do Sabugi	10 981	1 914	11 945	2 074	13 595	2 350	16 017	2 758
São José de Mipibu	65 544	1 816	81 563	2 213	91 998	2 446	104 194	2 715
São José do Campestre	18 495	1 540	21 389	1 778	19 560	1 624	27 127	2 249
São José do Seridó	8 531	2 198	9 367	2 372	11 636	2 897	13 890	3 400

**Tabela 1 - Produto Interno Bruto a preços correntes e Produto Interno Bruto *per capita* segundo Grandes Regiões, Unidades da Federação e Municípios - 2001-2004**

(continuação)

Grandes Regiões, Unidades da Federação e Municípios	Produto Interno Bruto							
	2001		2002		2003		2004	
	A preços correntes (1 000 R\$)	<i>Per capita</i> (R\$)	A preços correntes (1 000 R\$)	<i>Per capita</i> (R\$)	A preços correntes (1 000 R\$)	<i>Per capita</i> (R\$)	A preços correntes (1 000 R\$)	<i>Per capita</i> (R\$)
<b>Rio Grande do Norte</b>								
São Miguel	32 636	1 598	37 826	1 834	37 422	1 798	44 843	2 134
São Miguel do Gostoso	10 572	1 340	13 354	1 652	26 241	3 168	29 927	3 529
São Paulo do Potengi	26 596	1 874	29 575	2 051	33 850	2 309	37 885	2 544
São Pedro	11 817	1 755	12 606	1 880	12 888	1 930	14 781	2 222
São Rafael	11 405	1 380	14 162	1 705	34 039	4 080	39 898	4 758
São Tomé	19 184	1 796	19 529	1 841	17 470	1 659	20 475	1 958
São Vicente	10 023	1 744	12 502	2 148	11 595	1 967	13 213	2 214
Senador Elói de Souza	8 649	1 678	9 960	1 903	10 112	1 902	10 789	1 999
Senador Georgino Avelino	7 691	2 253	7 992	2 292	12 508	3 515	14 626	4 029
Serra de São Bento	8 619	1 487	11 331	1 971	9 760	1 712	10 077	1 783
Serra do Mel	30 137	3 641	40 227	4 847	40 580	4 874	53 054	6 354
Serra Negra do Norte	14 856	1 968	16 776	2 221	16 894	2 235	19 382	2 563
Serrinha	9 735	1 326	12 127	1 640	12 785	1 716	12 760	1 699
Serrinha dos Pintos	7 894	1 841	9 171	2 141	8 891	2 078	10 456	2 447
Severiano Melo	12 808	1 207	17 807	1 675	30 738	2 886	35 027	3 282
Sítio Novo	6 200	1 402	7 474	1 697	7 650	1 744	7 809	1 787
Taboleiro Grande	5 360	2 651	4 649	2 305	5 033	2 501	5 452	2 716
Taipu	23 221	1 981	37 622	3 177	30 841	2 578	34 073	2 819
Tangará	21 669	1 740	25 328	2 000	28 286	2 196	34 338	2 622
Tenente Ananias	11 117	1 269	14 314	1 648	14 580	1 693	17 329	2 029
Tenente Laurentino Cruz	8 898	1 937	10 684	2 269	10 517	2 180	12 299	2 489
Tibau	21 902	6 436	24 448	6 916	28 743	7 836	31 130	8 190
Tibau do Sul	16 366	2 030	23 388	2 831	35 793	4 229	43 128	4 977
Timbaúba dos Batistas	5 792	2 592	5 366	2 372	5 785	2 525	6 671	2 876
Touros	48 886	1 683	94 829	3 183	119 764	3 921	127 508	4 074
Triunfo Potiguar	6 871	1 876	7 863	2 140	7 629	2 069	8 550	2 310
Umarizal	20 842	1 879	23 392	2 108	25 405	2 290	29 123	2 625
Upanema	54 428	4 773	76 488	6 556	71 378	5 983	75 974	6 229
Várzea	10 223	2 056	10 945	2 210	9 405	1 907	10 959	2 231
Venha-Ver	6 040	1 719	6 535	1 829	6 980	1 922	8 463	2 293
Vera Cruz	15 226	1 767	20 985	2 417	18 861	2 157	19 969	2 268
Víçosa	5 083	3 263	4 320	2 731	4 456	2 774	4 872	2 989
Vila Flor	7 166	2 789	6 876	2 651	7 069	2 698	6 695	2 529
<b>Paraíba</b>	<b>10 271 930</b>	<b>2 946</b>	<b>11 634 121</b>	<b>3 311</b>	<b>13 710 913</b>	<b>3 872</b>	<b>14 863 057</b>	<b>4 165</b>
Água Branca	11 109	1 321	13 957	1 656	18 591	2 201	16 941	2 001
Aguiar	8 278	1 546	10 064	1 946	11 340	2 273	13 694	2 849
Alagoa Grande	56 378	1 944	61 041	2 113	64 544	2 242	70 088	2 444
Alagoa Nova	96 594	5 163	112 466	5 983	84 037	4 450	85 029	4 482
Alagoinha	25 270	2 112	28 122	2 334	26 501	2 184	30 915	2 411
Alcantil	8 939	1 759	9 537	1 849	13 392	2 557	15 423	2 901
Algodão de Jandáira	4 053	1 800	3 744	1 644	5 847	2 538	6 982	2 995
Alhandra	81 629	4 984	142 136	8 525	161 369	9 508	87 107	5 044
Amparo	3 290	1 703	3 095	1 578	5 627	2 828	6 834	3 385
Aparecida	11 701	1 939	12 711	1 847	13 259	1 901	17 272	2 444
Araçagi	37 392	2 072	46 319	2 571	58 941	3 277	65 724	3 661
Arara	15 423	1 301	17 852	1 479	22 661	1 845	29 649	2 396
Araruna	21 119	1 257	27 678	1 634	43 161	2 529	46 115	2 682

**Tabela 1 - Produto Interno Bruto a preços correntes e Produto Interno Bruto *per capita* segundo Grandes Regiões, Unidades da Federação e Municípios - 2001-2004**

(continuação)

Grandes Regiões, Unidades da Federação e Municípios	Produto Interno Bruto							
	2001		2002		2003		2004	
	A preços correntes (1 000 R\$)	<i>Per capita</i> (R\$)	A preços correntes (1 000 R\$)	<i>Per capita</i> (R\$)	A preços correntes (1 000 R\$)	<i>Per capita</i> (R\$)	A preços correntes (1 000 R\$)	<i>Per capita</i> (R\$)
<b>Paraíba</b>								
Areia	80 565	3 125	81 015	3 170	71 629	2 828	76 079	3 030
Areia de Baraúnas	4 726	2 188	4 608	2 098	4 137	1 853	5 274	2 325
Areial	10 344	1 715	10 690	1 773	12 496	2 074	16 465	2 735
Aroeiras	26 893	1 384	28 344	1 464	31 916	1 654	38 724	2 013
Assunção	5 488	1 804	6 053	1 956	6 943	2 206	8 234	2 572
Baía da Traição	10 523	1 575	12 328	1 811	14 684	2 118	18 744	2 655
Bananeiras	68 641	3 182	68 774	3 210	60 797	2 858	64 792	3 068
Baraúna	5 009	1 522	5 808	1 724	9 035	2 621	9 025	2 560
Barra de Santa Rosa	18 010	1 381	20 406	1 570	25 532	2 078	29 831	2 437
Barra de Santana	11 037	1 322	12 439	1 486	13 054	1 555	17 849	2 121
Barra de São Miguel	8 463	1 633	8 711	1 676	12 199	2 342	12 679	2 428
Bayeux	262 682	2 941	297 744	3 292	335 599	3 664	365 917	3 946
Belém	34 778	2 073	34 728	2 057	42 581	2 506	46 241	2 704
Belém do Brejo do Cruz	9 325	1 369	11 148	1 667	11 274	1 719	14 853	2 310
Bernardino Batista	3 840	1 465	3 831	1 440	4 773	1 768	5 944	2 170
Boa Ventura	9 278	1 386	12 348	1 825	13 665	1 999	14 537	2 105
Boa Vista	39 973	7 801	58 776	11 273	28 744	5 418	46 131	8 549
Bom Jesus	4 535	1 995	4 366	1 878	5 703	2 400	5 233	2 155
Bom Sucesso	7 050	1 379	8 457	1 691	10 522	2 153	11 618	2 433
Bonito de Santa Fé	13 303	1 436	17 126	1 845	20 561	2 210	20 238	2 170
Boqueirão	30 053	1 894	35 639	2 246	38 821	2 446	46 973	2 960
Borborema	26 573	5 506	27 525	5 632	20 882	4 220	19 126	3 818
Brejo do Cruz	14 740	1 251	20 181	1 722	21 856	1 874	22 704	1 956
Brejo dos Santos	8 252	1 399	8 733	1 489	10 015	1 717	10 415	1 795
Caaporã	264 728	13 902	337 858	17 391	213 481	10 774	240 069	11 883
Cabaceiras	8 245	1 926	8 553	2 000	12 435	2 912	14 383	3 373
Cabedelo	284 817	6 295	456 646	9 759	576 610	11 927	654 168	13 109
Cachoeira dos Índios	15 655	1 975	14 894	1 866	17 557	2 183	19 028	2 349
Cacimba de Areia	6 460	1 748	7 560	2 005	7 593	1 974	9 087	2 318
Cacimba de Dentro	25 779	1 547	28 548	1 723	33 114	2 010	37 017	2 260
Cacimbas	6 705	940	10 491	1 450	11 549	1 574	11 644	1 709
Caiçara	13 025	1 778	14 462	1 975	14 806	2 022	15 661	2 139
Cajazeiras	130 274	2 355	139 913	2 512	154 630	2 757	179 189	3 173
Cajazeirinhas	6 373	2 271	6 523	2 347	7 170	2 605	8 324	3 055
Caldas Brandão	10 007	1 925	11 394	2 180	9 393	1 788	11 027	2 088
Camalaú	8 622	1 565	9 196	1 670	13 340	2 424	16 848	3 064
Campina Grande	1 381 044	3 824	1 600 790	4 387	1 930 652	5 238	2 045 531	5 493
Campo de Santana	13 146	1 428	14 467	1 591	14 076	1 567	17 224	1 943
Capim	14 443	3 432	14 435	3 414	15 831	3 728	15 425	3 616
Caraúbas	6 270	1 813	6 921	1 980	9 016	2 553	10 347	2 900
Carrapateira	4 132	1 869	3 415	1 523	4 070	1 789	5 218	2 261
Casserengue	8 847	1 311	9 294	1 355	15 171	2 174	20 233	2 853
Catingueira	8 743	1 873	11 066	2 396	12 814	2 805	13 630	3 017
Catolé do Rocha	49 713	1 849	57 115	2 112	59 182	2 175	64 906	2 371
Caturité	9 984	2 348	9 546	2 222	12 627	2 910	19 846	4 526
Conceição	27 238	1 538	33 420	1 901	35 940	2 061	39 818	2 302
Condado	10 016	1 581	11 277	1 809	12 774	2 083	15 154	2 513

**Tabela 1 - Produto Interno Bruto a preços correntes e Produto Interno Bruto *per capita* segundo Grandes Regiões, Unidades da Federação e Municípios - 2001-2004**

(continuação)

Grandes Regiões, Unidades da Federação e Municípios	Produto Interno Bruto							
	2001		2002		2003		2004	
	A preços correntes (1 000 R\$)	<i>Per capita</i> (R\$)	A preços correntes (1 000 R\$)	<i>Per capita</i> (R\$)	A preços correntes (1 000 R\$)	<i>Per capita</i> (R\$)	A preços correntes (1 000 R\$)	<i>Per capita</i> (R\$)
<b>Paraíba</b>								
Conde	78 193	4 476	95 269	5 251	116 857	6 208	203 127	10 415
Congo	6 810	1 467	8 667	1 856	11 806	2 514	14 205	3 008
Coremas	22 363	1 467	27 550	1 799	29 240	1 900	35 370	2 288
Coxixola	4 185	2 870	3 885	2 621	5 963	3 962	6 228	4 073
Cruz do Espírito Santo	41 548	2 899	44 481	3 069	67 425	4 601	63 902	4 313
Cubati	9 361	1 461	10 215	1 591	11 646	1 811	14 724	2 285
Cuité	25 846	1 305	30 951	1 570	34 519	1 759	39 961	2 046
Cuité de Mamanguape	10 627	1 718	13 534	2 173	14 664	2 340	18 522	2 937
Cuitegi	12 634	1 731	13 663	1 864	12 346	1 678	15 003	2 030
Curral de Cima	14 113	2 612	13 942	2 556	13 846	2 515	17 534	3 155
Curral Velho	3 931	1 534	5 144	2 006	5 823	2 269	6 497	2 529
Damião	6 872	1 866	5 323	1 436	8 715	1 988	9 219	2 092
Desterro	11 885	1 508	13 438	1 681	13 924	1 717	15 435	1 877
Diamante	10 775	1 574	13 064	1 923	14 157	2 099	16 798	2 509
Dona Inês	15 184	1 475	17 745	1 587	21 800	1 940	24 901	2 205
Duas Estradas	5 888	1 636	7 886	2 281	7 028	2 120	9 557	3 011
Emas	4 517	1 481	6 018	1 979	8 143	2 684	9 941	3 285
Esperança	56 971	2 016	62 910	2 221	75 265	2 651	92 450	3 249
Fagundes	18 421	1 579	21 535	1 870	25 955	2 283	28 129	2 506
Frei Martinho	5 087	1 716	5 071	1 695	6 750	2 236	7 482	2 456
Gado Bravo	10 553	1 244	12 297	1 454	14 932	1 770	18 176	2 161
Guarabira	106 348	2 046	122 700	2 368	134 568	2 581	154 014	2 936
Gurinhém	28 104	2 125	27 677	2 089	28 312	2 132	27 782	2 088
Gurjão	6 177	2 257	5 817	2 152	8 197	3 071	11 006	4 175
Ibiara	9 708	1 529	12 486	1 974	14 870	2 359	15 438	2 458
Igaracy	11 159	1 742	11 813	1 827	12 720	1 949	15 166	2 301
Imaculada	15 114	1 361	18 206	1 619	19 344	1 698	23 092	2 002
Ingá	31 364	1 803	37 053	2 137	36 979	2 139	39 501	2 292
Itabaiana	48 513	1 942	53 984	2 173	52 948	2 143	60 361	2 457
Itaporanga	37 423	1 753	48 854	2 272	52 633	2 431	59 201	2 716
Itapororoca	50 931	3 431	51 010	3 406	64 375	4 260	66 502	4 361
Itatuba	19 512	2 072	19 779	2 095	23 779	2 512	25 336	2 669
Jacaraú	22 722	1 598	24 573	1 721	28 407	1 980	35 536	2 466
Jericó	10 318	1 386	11 868	1 590	14 395	1 924	16 810	2 241
João Pessoa	2 760 221	4 484	3 094 538	4 937	3 766 425	5 903	4 001 560	6 162
Juarez Távora	17 809	2 524	18 697	2 655	13 987	1 991	15 479	2 208
Juazeirinho	29 687	1 969	32 866	2 162	30 704	2 002	35 162	2 274
Junco do Seridó	9 250	1 541	11 276	1 872	11 349	1 876	13 351	2 199
Juripiranga	18 617	1 921	25 689	2 644	37 612	3 860	40 629	4 158
Juru	10 416	1 046	17 196	1 736	27 314	2 772	20 716	2 114
Lagoa	6 243	1 333	6 698	1 462	8 104	1 809	8 441	1 929
Lagoa de Dentro	13 568	1 926	14 872	2 119	18 748	2 681	20 365	2 924
Lagoa Seca	36 769	1 495	41 826	1 682	49 682	1 975	60 990	2 398
Lastro	4 860	1 573	5 526	1 799	5 883	1 926	6 841	2 253
Livramento	10 011	1 299	12 169	1 566	13 074	1 669	15 164	2 084
Logradouro	8 068	2 358	7 351	2 135	8 756	2 527	9 239	2 650
Lucena	29 460	2 912	37 945	3 668	43 087	4 073	41 503	3 839

**Tabela 1 - Produto Interno Bruto a preços correntes e Produto Interno Bruto *per capita* segundo Grandes Regiões, Unidades da Federação e Municípios - 2001-2004**

(continuação)

Grandes Regiões, Unidades da Federação e Municípios	Produto Interno Bruto							
	2001		2002		2003		2004	
	A preços correntes (1 000 R\$)	<i>Per capita</i> (R\$)	A preços correntes (1 000 R\$)	<i>Per capita</i> (R\$)	A preços correntes (1 000 R\$)	<i>Per capita</i> (R\$)	A preços correntes (1 000 R\$)	<i>Per capita</i> (R\$)
<b>Paraíba</b>								
Mãe d'Água	5 212	1 321	6 069	1 591	7 158	1 944	9 297	2 620
Malta	8 145	1 446	10 227	1 827	10 984	1 976	13 850	2 508
Mamanguape	97 961	2 487	117 896	2 963	150 939	3 756	144 624	3 597
Manaíra	13 164	1 276	16 171	1 583	21 845	2 160	19 301	1 928
Marcação	13 940	2 197	14 304	2 223	18 344	2 811	19 406	2 933
Mari	32 247	1 561	37 633	1 822	39 566	1 916	48 901	2 369
Marizópolis	10 318	1 852	11 494	2 075	10 628	1 930	13 557	2 475
Massaranduba	32 425	2 786	33 268	2 868	35 430	3 064	30 168	2 617
Mataraca	61 594	11 021	81 097	14 364	75 937	13 313	78 657	12 813
Matinhas	19 047	4 754	14 737	3 724	17 909	4 584	17 151	4 448
Mato Grosso	3 560	1 444	3 548	1 425	4 854	1 930	6 115	2 408
Maturéia	7 310	1 439	9 142	1 790	10 748	2 092	14 306	2 769
Mogeiro	18 051	1 365	25 145	1 903	33 877	2 565	33 454	2 535
Montadas	6 099	1 528	6 878	1 716	10 026	2 493	13 063	3 236
Monte Horebe	5 530	1 342	7 074	1 713	8 480	2 050	8 260	1 994
Monteiro	43 787	1 575	51 261	1 839	56 696	2 029	69 180	2 470
Mulungu	16 281	1 832	19 444	2 122	19 127	2 133	22 006	2 692
Natuba	33 155	3 195	21 199	2 067	19 323	1 906	22 994	2 295
Nazarezinho	11 082	1 529	14 339	1 984	13 985	1 939	17 301	2 404
Nova Floresta	13 207	1 348	14 472	1 441	17 846	1 735	21 662	2 057
Nova Olinda	10 667	1 641	12 224	1 872	12 378	1 887	14 396	2 185
Nova Palmeira	6 766	1 871	6 319	1 733	6 841	1 862	8 396	2 267
Olho d'Água	11 008	1 447	15 130	2 027	15 803	2 159	16 608	2 315
Olivedos	4 197	1 328	5 570	1 776	6 351	2 039	6 450	2 086
Ouro Velho	3 729	1 322	5 503	1 950	6 155	2 181	7 559	2 679
Parari	3 038	2 104	2 636	1 821	3 928	2 703	5 359	3 676
Passagem	3 610	1 774	4 298	2 075	5 404	2 565	6 518	3 041
Patos	286 657	3 063	257 755	2 720	355 618	3 706	385 460	3 969
Paulista	27 596	2 440	24 657	2 174	29 026	2 553	34 582	3 033
Pedra Branca	7 402	1 993	8 104	2 174	8 931	2 387	10 012	2 665
Pedra Lavrada	11 082	1 678	16 876	2 557	13 817	2 096	16 880	2 563
Pedras de Fogo	178 626	6 891	154 769	5 962	329 950	12 692	306 577	11 776
Pedro Régis	6 474	1 322	7 688	1 567	10 325	2 101	14 246	2 893
Piancó	26 103	1 778	31 992	2 197	33 923	2 350	38 809	2 711
Picuí	25 473	1 403	28 711	1 567	37 468	2 027	42 338	2 270
Pilar	24 607	2 365	22 649	2 160	21 928	2 074	24 805	2 328
Pilões	30 062	3 862	31 385	4 038	24 467	3 152	25 681	3 313
Pilõesinhos	15 445	2 841	13 372	2 458	13 923	2 557	15 015	2 755
Pirpirituba	19 088	1 876	19 908	1 960	19 056	1 879	22 491	2 222
Pitimbu	32 314	2 197	36 789	2 419	43 979	2 799	47 496	2 929
Pocinhos	24 448	1 636	27 894	1 861	33 008	2 196	37 119	2 462
Poço Dantas	5 078	1 300	5 962	1 507	6 737	1 681	8 117	2 000
Poço de José de Moura	4 808	1 404	6 169	1 838	6 960	2 116	8 626	2 678
Pombal	55 871	1 732	66 562	2 052	72 589	2 224	77 955	2 375
Prata	7 959	2 310	7 025	2 032	8 906	2 566	10 608	3 046
Princesa Isabel	26 864	1 456	33 610	1 808	41 842	2 234	53 567	2 839
Puxinanã	18 194	1 510	19 844	1 640	26 584	2 189	33 641	2 760

**Tabela 1 - Produto Interno Bruto a preços correntes e Produto Interno Bruto *per capita* segundo Grandes Regiões, Unidades da Federação e Municípios - 2001-2004**

(continuação)

Grandes Regiões, Unidades da Federação e Municípios	Produto Interno Bruto							
	2001		2002		2003		2004	
	A preços correntes (1 000 R\$)	<i>Per capita</i> (R\$)	A preços correntes (1 000 R\$)	<i>Per capita</i> (R\$)	A preços correntes (1 000 R\$)	<i>Per capita</i> (R\$)	A preços correntes (1 000 R\$)	<i>Per capita</i> (R\$)
<b>Paraíba</b>								
Queimadas	58 131	1 586	81 471	2 200	92 845	2 481	124 981	3 305
Quixabá	3 287	2 636	2 702	2 237	3 853	3 299	3 536	3 132
Remígio	28 038	1 886	28 856	1 945	30 725	2 076	37 121	2 513
Riachão	5 351	1 874	4 701	1 624	6 822	2 326	8 336	2 804
Riachão do Bacamarte	9 643	2 425	9 865	2 469	10 661	2 656	11 582	2 872
Riachão do Poço	6 428	1 658	6 581	1 648	7 927	1 929	9 500	2 248
Riacho de Santo Antônio	3 483	2 578	3 133	2 300	5 144	3 746	5 842	4 221
Riacho dos Cavalos	11 649	1 490	14 319	1 869	14 010	1 867	16 163	2 200
Rio Tinto	97 625	4 356	82 554	3 673	76 023	3 372	81 574	3 608
Salgadinho	4 426	1 557	4 577	1 603	5 479	1 910	6 079	2 110
Salgado de São Félix	17 589	1 471	19 547	1 642	21 590	1 822	25 315	2 146
Santa Cecília	7 854	1 151	10 794	1 588	9 642	1 424	11 857	1 758
Santa Cruz	9 617	1 525	11 187	1 804	11 918	1 955	14 093	2 353
Santa Helena	10 721	1 735	12 653	2 047	12 834	2 074	14 805	2 391
Santa Inês	6 590	1 905	6 687	1 964	9 083	2 713	9 191	2 793
Santa Luzia	24 895	1 755	30 408	2 128	33 247	2 309	37 468	2 582
Santa Rita	587 721	4 914	510 603	4 185	853 849	6 863	891 572	7 029
Santa Teresinha	9 703	2 067	10 129	2 167	12 067	2 595	13 775	2 976
Santana de Mangueira	7 807	1 383	9 901	1 779	11 800	2 153	13 325	2 468
Santana dos Garrotes	11 642	1 483	17 047	2 177	16 891	2 163	16 955	2 177
Santarém	4 852	1 883	4 927	1 907	7 325	2 830	6 817	2 628
Santo André	4 517	1 632	4 829	1 758	6 199	2 274	8 307	3 070
São Bentinho	6 343	1 733	8 941	2 413	11 336	3 023	9 340	2 460
São Bento	45 929	1 699	52 066	1 889	75 408	2 685	74 304	2 597
São Domingos de Pombal	6 131	2 541	5 274	2 237	6 451	2 801	7 309	3 251
São Domingos do Cariri	4 605	2 047	4 741	2 071	6 486	2 785	8 464	3 574
São Francisco	5 898	1 686	6 286	1 786	7 206	2 035	7 068	1 984
São João do Cariri	9 043	1 906	9 191	1 926	10 252	2 136	14 289	2 960
São João do Rio do Peixe	29 554	1 669	35 315	1 992	35 700	2 010	40 043	2 252
São João do Tigre	6 448	1 420	6 669	1 457	9 820	2 128	12 322	2 648
São José da Lagoa Tapada	10 757	1 515	12 248	1 737	13 039	1 863	13 159	1 895
São José de Caiana	8 358	1 439	10 308	1 761	12 891	2 185	12 697	2 135
São José de Espinharas	10 789	2 178	12 929	2 664	12 919	2 718	15 631	3 359
São José de Piranhas	26 400	1 473	30 778	1 715	34 124	1 898	39 332	2 184
São José de Princesa	8 665	1 760	10 784	2 205	15 751	3 241	11 206	2 321
São José do Bonfim	5 222	1 837	4 888	1 717	5 900	2 070	6 910	2 422
São José do Brejo do Cruz	3 971	2 585	3 932	2 555	5 199	3 371	6 176	3 998
São José do Sabugi	6 504	1 674	7 994	2 063	8 016	2 074	9 665	2 508
São José dos Cordeiros	5 554	1 381	6 444	1 631	7 419	1 914	7 803	2 051
São José dos Ramos	9 791	1 988	9 520	1 927	10 223	2 062	11 537	2 319
São Mamede	12 046	1 519	14 022	1 781	14 992	1 918	18 038	2 324
São Miguel de Taipu	17 006	2 733	14 857	2 354	13 140	2 054	15 212	2 345
São Sebastião de Lagoa de Roça	15 375	1 501	17 580	1 694	18 814	1 789	23 598	2 214
São Sebastião do Umbuzeiro	4 751	1 627	5 879	2 003	7 875	2 669	9 463	3 189
Sapé	85 123	1 799	154 537	3 267	120 885	2 557	118 630	2 510
Seridó	26 270	2 818	32 896	3 477	14 463	1 506	15 569	1 598
Serra Branca	18 932	1 545	20 053	1 638	23 147	1 892	28 429	2 326



**Tabela 1 - Produto Interno Bruto a preços correntes e Produto Interno Bruto *per capita* segundo Grandes Regiões, Unidades da Federação e Municípios - 2001-2004**

(continuação)

Grandes Regiões, Unidades da Federação e Municípios	Produto Interno Bruto							
	2001		2002		2003		2004	
	A preços correntes (1 000 R\$)	<i>Per capita</i> (R\$)	A preços correntes (1 000 R\$)	<i>Per capita</i> (R\$)	A preços correntes (1 000 R\$)	<i>Per capita</i> (R\$)	A preços correntes (1 000 R\$)	<i>Per capita</i> (R\$)
<b>Paraíba</b>								
Serra da Raiz	6 505	1 919	7 055	2 100	6 882	2 067	8 307	2 518
Serra Grande	5 055	1 743	6 178	2 109	6 940	2 346	7 959	2 665
Serra Redonda	16 123	2 207	17 213	2 355	19 699	2 696	23 293	3 187
Serraria	32 365	5 244	33 781	5 774	25 929	4 694	25 739	4 842
Sertãozinho	7 937	2 203	8 571	2 314	14 412	3 786	15 473	3 958
Sobrado	12 938	1 915	17 939	2 688	17 740	2 692	16 890	2 595
Solânea	45 067	1 441	52 613	1 708	59 081	1 894	69 507	2 201
Soledade	32 526	2 663	31 413	2 551	28 015	2 256	31 476	2 515
Sossêgo	5 419	2 057	4 818	1 813	5 013	1 870	6 950	2 570
Sousa	157 662	2 501	181 531	2 902	183 674	2 924	209 243	3 317
Sumé	29 823	1 997	32 200	2 165	31 427	2 122	34 840	2 363
Taperoá	20 289	1 540	22 773	1 739	25 075	1 926	31 132	2 294
Tavares	18 756	1 394	25 149	1 882	33 768	2 543	35 840	2 716
Teixeira	17 923	1 518	20 617	1 760	22 711	1 954	27 265	2 244
Tenório	5 892	2 359	5 741	2 286	5 902	2 335	6 196	2 436
Triunfo	12 442	1 357	16 004	1 732	16 601	1 782	17 825	1 898
Uiraúna	22 980	1 692	27 117	2 005	28 117	2 089	33 781	2 522
Umbuzeiro	15 388	1 709	16 778	1 889	17 323	1 978	18 811	2 178
Várzea	4 976	2 460	5 160	2 573	5 285	2 660	6 402	3 252
Vieirópolis	6 032	1 289	7 356	1 569	7 923	1 688	7 599	1 617
Vista Serrana	4 088	1 305	4 510	1 436	5 581	1 772	5 778	1 831
Zabelê	3 768	2 004	3 863	2 035	5 238	2 735	6 280	3 249
<b>Pernambuco</b>	<b>31 724 962</b>	<b>3 938</b>	<b>36 510 039</b>	<b>4 482</b>	<b>42 260 926</b>	<b>5 132</b>	<b>47 697 442</b>	<b>5 730</b>
Abreu e Lima	348 122	3 819	360 421	3 897	456 567	4 865	505 650	5 312
Afogados da Ingazeira	69 366	2 071	93 461	2 759	88 084	2 572	88 452	2 555
Afrânio	25 850	1 688	28 371	1 830	35 208	2 243	39 313	2 474
Agrestina	41 538	2 037	43 361	2 103	53 334	2 557	58 427	2 771
Água Preta	80 319	2 771	78 529	2 682	89 467	3 025	98 022	3 282
Águas Belas	65 459	1 801	74 987	2 074	82 141	2 285	100 091	2 799
Alagoinha	18 993	1 485	23 833	1 840	27 307	2 081	31 451	2 367
Aliança	70 943	1 910	92 292	2 487	100 294	2 705	117 635	3 175
Altinho	33 690	1 535	40 088	1 836	46 529	2 142	49 595	2 295
Amaraji	59 266	2 752	70 392	3 246	80 077	3 668	80 321	3 654
Angelim	18 912	2 069	21 781	2 372	25 561	2 772	28 529	3 081
Araçoiaba	20 292	1 287	26 284	1 623	30 985	1 864	37 195	2 182
Araripina	156 379	2 151	171 401	2 321	198 425	2 645	214 195	2 811
Arcoverde	129 050	2 061	150 374	2 377	174 157	2 724	201 448	3 119
Barra de Guabiraba	18 938	1 720	23 119	2 090	28 149	2 534	30 522	2 736
Barreiros	64 299	1 653	83 847	2 165	88 743	2 301	103 370	2 692
Belém de Maria	17 820	1 722	23 618	2 322	28 209	2 822	29 857	3 042
Belém de São Francisco	57 085	2 895	68 187	3 514	65 997	3 457	75 404	4 016
Belo Jardim	260 473	3 715	226 594	3 191	309 833	4 308	387 637	5 323
Betânia	18 007	1 591	24 662	2 177	32 227	2 843	29 267	2 580
Bezerros	163 807	2 810	194 977	3 312	181 006	3 044	193 377	3 220
Bodocó	49 007	1 517	60 933	1 866	71 911	2 178	79 536	2 382
Bom Conselho	84 713	2 005	101 812	2 404	108 755	2 562	123 541	2 903
Bom Jardim	59 645	1 610	82 473	2 224	86 070	2 320	93 040	2 506

**Tabela 1 - Produto Interno Bruto a preços correntes e Produto Interno Bruto *per capita* segundo Grandes Regiões, Unidades da Federação e Municípios - 2001-2004**

(continuação)

Grandes Regiões, Unidades da Federação e Municípios	Produto Interno Bruto							
	2001		2002		2003		2004	
	A preços correntes (1 000 R\$)	<i>Per capita</i> (R\$)	A preços correntes (1 000 R\$)	<i>Per capita</i> (R\$)	A preços correntes (1 000 R\$)	<i>Per capita</i> (R\$)	A preços correntes (1 000 R\$)	<i>Per capita</i> (R\$)
<b>Pernambuco</b>								
Bonito	88 623	2 318	102 899	2 669	115 115	2 962	122 587	3 129
Brejão	24 240	2 707	29 741	3 313	31 137	3 460	36 025	3 993
Brejinho	9 630	1 327	14 784	2 041	19 426	2 688	17 002	2 357
Brejo da Madre de Deus	57 700	1 467	71 805	1 791	81 569	1 996	90 217	2 166
Buenos Aires	25 331	2 124	33 387	2 811	36 220	3 063	37 851	3 215
Buíque	71 817	1 588	88 654	1 931	97 169	2 086	115 387	2 441
Cabo de Santo Agostinho	2 104 674	13 361	2 323 920	14 486	3 440 588	21 062	3 870 940	23 279
Cabrobó	80 646	2 962	91 409	3 319	108 661	3 901	130 517	4 634
Cachoeirinha	39 012	2 261	47 613	2 739	48 308	2 758	55 478	3 143
Caetés	32 270	1 304	39 342	1 565	43 237	1 693	53 300	2 055
Calçado	23 757	1 962	25 797	2 086	30 594	2 424	35 443	2 752
Calumbi	9 843	1 384	12 241	1 715	14 417	2 014	15 572	2 168
Camaragibe	262 604	1 962	319 996	2 334	335 382	2 388	383 253	2 666
Camocim de São Félix	31 763	2 070	41 156	2 658	40 142	2 568	39 779	2 521
Canutanga	61 818	7 819	84 712	10 661	89 321	11 185	95 908	11 948
Canhotinho	43 893	1 757	52 102	2 082	56 800	2 267	63 334	2 524
Capoeiras	33 511	1 714	39 376	2 014	41 914	2 144	52 232	2 672
Carnaíba	23 827	1 357	43 047	2 464	50 468	2 904	43 464	2 514
Carnaubeira da Penha	16 840	1 640	18 826	1 849	21 278	2 108	27 071	2 705
Carpina	199 933	3 059	213 880	3 224	228 487	3 393	278 306	4 072
Caruaru	796 560	3 056	901 340	3 400	1 039 653	3 856	1 249 820	4 559
Casinhas	17 087	1 267	21 139	1 558	23 614	1 729	26 567	1 933
Catende	112 350	3 600	102 809	3 297	78 716	2 527	84 829	2 726
Cedro	15 325	1 589	20 109	2 071	25 756	2 636	28 029	2 851
Chã de Alegria	33 698	3 025	36 798	3 297	31 360	2 804	34 672	3 094
Chã Grande	34 105	1 803	39 879	2 073	47 196	2 412	53 038	2 665
Condado	33 162	1 482	43 236	1 900	46 654	2 017	53 058	2 256
Correntes	38 608	2 246	47 516	2 750	54 109	3 114	50 396	2 885
Cortês	48 174	3 789	44 193	3 470	59 917	4 696	65 161	5 099
Cumarú	34 455	1 182	41 270	1 366	46 073	1 473	54 919	1 697
Cupira	32 680	1 456	40 174	1 787	46 442	2 062	52 452	2 325
Custódia	53 681	1 780	72 836	2 405	78 949	2 596	89 426	2 928
Dormentes	26 401	1 800	35 587	2 400	44 115	2 943	46 943	3 099
Escada	171 964	2 985	193 053	3 342	214 228	3 697	241 039	4 148
Exu	50 822	1 563	63 341	1 945	73 801	2 263	78 615	2 406
Feira Nova	26 409	1 396	31 412	1 657	35 945	1 893	39 639	2 083
Fernando de Noronha	5 801	2 743	7 918	3 672	8 462	3 852	10 296	4 600
Ferreiros	24 607	2 301	32 133	3 012	34 936	3 281	36 698	3 454
Flores	29 505	1 429	41 568	2 024	56 048	2 744	49 052	2 414
Floresta	91 652	3 615	123 828	4 808	133 978	5 122	139 891	5 267
Frei Miguelinho	16 887	1 321	21 107	1 668	24 335	1 942	28 894	2 330
Gameleira	58 305	2 354	52 230	2 068	60 685	2 357	70 711	2 695
Garanhuns	402 640	3 348	431 573	3 541	549 300	4 447	590 591	4 719
Glória do Goitá	51 402	1 857	59 076	2 127	67 234	2 414	74 651	2 672
Goiana	386 964	5 344	421 376	5 757	525 203	7 098	566 979	7 582
Granito	8 957	1 459	12 325	2 002	13 255	2 147	14 683	2 371
Gravatá	155 974	2 284	180 663	2 621	196 605	2 825	225 101	3 205

**Tabela 1 - Produto Interno Bruto a preços correntes e Produto Interno Bruto *per capita* segundo Grandes Regiões, Unidades da Federação e Municípios - 2001-2004**

(continuação)

Grandes Regiões, Unidades da Federação e Municípios	Produto Interno Bruto							
	2001		2002		2003		2004	
	A preços correntes (1 000 R\$)	<i>Per capita</i> (R\$)	A preços correntes (1 000 R\$)	<i>Per capita</i> (R\$)	A preços correntes (1 000 R\$)	<i>Per capita</i> (R\$)	A preços correntes (1 000 R\$)	<i>Per capita</i> (R\$)
<b>Pernambuco</b>								
Iati	32 325	1 844	34 288	1 967	35 019	2 020	42 424	2 462
Ibimirim	35 269	1 489	43 064	1 851	56 385	2 469	60 668	2 707
Ibiraajuba	9 634	1 299	14 229	1 921	17 034	2 304	23 735	3 215
Igarassu	551 431	6 511	517 815	6 005	635 801	7 243	710 068	7 948
Iguaraci	18 982	1 646	26 514	2 294	31 413	2 712	33 524	2 887
Ilha de Itamaracá	39 718	2 392	50 601	2 963	61 474	3 501	62 926	3 488
Inajá	19 616	1 435	26 847	1 928	37 747	2 662	48 159	3 337
Ingazeira	8 853	1 928	15 610	3 389	19 198	4 154	16 976	3 661
Ipojuca	1 856 703	30 087	2 129 124	33 656	2 672 064	41 219	2 871 460	43 251
Ipubi	42 830	1 833	51 389	2 181	59 129	2 488	63 699	2 657
Itacuruba	12 662	3 383	14 657	3 867	16 680	4 347	18 484	4 758
Itaíba	52 465	1 962	60 854	2 279	72 902	2 734	88 095	3 309
Itambé	81 535	2 322	106 049	3 013	117 242	3 324	125 305	3 544
Itapetim	22 775	1 559	32 350	2 229	37 660	2 614	38 773	2 710
Itapissuma	388 285	18 698	306 358	14 464	381 085	17 643	407 530	18 509
Itaquitinga	34 012	2 251	41 396	2 721	45 156	2 948	48 941	3 173
Jaboatão dos Guararapes	2 505 159	4 188	2 952 453	4 851	3 383 930	5 464	3 967 613	6 298
Jaqueira	51 448	4 328	59 171	4 917	32 123	2 636	36 974	2 998
Jataúba	22 951	1 562	26 928	1 830	30 287	2 056	33 804	2 291
Jatobá	19 016	1 409	30 416	2 218	33 492	2 403	36 421	2 573
João Alfredo	38 099	1 413	49 867	1 853	56 208	2 092	62 934	2 347
Joaquim Nabuco	67 618	4 236	78 550	4 913	98 392	6 144	102 574	6 395
Jucati	15 867	1 590	19 542	1 923	22 518	2 177	27 915	2 652
Jupi	22 270	1 792	26 852	2 151	32 277	2 573	39 080	3 100
Jurema	23 240	1 669	35 086	2 498	37 140	2 622	37 408	2 619
Lagoa do Carro	32 289	2 398	47 958	3 504	49 303	3 543	53 245	3 765
Lagoa do Itaenga	85 120	4 089	95 232	4 487	108 109	4 996	126 214	5 723
Lagoa do Ouro	22 974	2 106	26 103	2 403	28 246	2 611	32 906	3 055
Lagoa dos Gatos	22 094	1 382	26 758	1 682	30 319	1 915	33 709	2 139
Lagoa Grande	82 739	4 156	114 205	5 599	123 551	5 914	141 557	6 619
Lajedo	61 457	1 883	76 998	2 339	86 425	2 603	106 046	3 167
Limoeiro	111 492	1 971	132 675	2 338	148 283	2 606	155 338	2 722
Macaparana	42 637	1 872	52 646	2 292	61 244	2 646	65 686	2 815
Machados	24 298	2 438	28 431	2 827	31 924	3 146	34 060	3 205
Manari	15 807	1 199	19 869	1 497	20 079	1 501	28 019	2 080
Maraial	37 631	2 592	37 627	2 536	45 576	3 007	53 928	3 484
Mirandiba	19 285	1 465	22 557	1 710	27 585	2 086	31 599	2 384
Moreilândia	19 237	1 752	23 248	2 133	29 543	2 733	29 437	2 745
Moreno	136 502	2 678	153 577	2 948	196 033	3 682	215 968	3 972
Nazaré da Mata	110 255	3 709	128 360	4 274	116 311	3 834	159 677	5 210
Olinda	1 026 803	2 756	1 194 258	3 180	1 256 538	3 320	1 551 178	4 066
Orobó	47 069	2 069	61 483	2 681	72 514	3 137	80 579	3 518
Orocó	46 591	4 298	43 061	3 968	67 842	6 245	65 612	6 034
Ouricuri	102 763	1 791	126 060	2 181	143 886	2 471	168 005	2 864
Palmares	134 091	2 418	151 672	2 746	165 964	3 017	187 543	3 423
Palmeirina	20 127	2 064	23 542	2 381	27 564	2 749	29 040	2 857
Panelas	34 756	1 357	41 563	1 633	48 408	1 914	51 300	2 042

**Tabela 1 - Produto Interno Bruto a preços correntes e Produto Interno Bruto *per capita* segundo Grandes Regiões, Unidades da Federação e Municípios - 2001-2004**

(continuação)

Grandes Regiões, Unidades da Federação e Municípios	Produto Interno Bruto							
	2001		2002		2003		2004	
	A preços correntes (1 000 R\$)	<i>Per capita</i> (R\$)	A preços correntes (1 000 R\$)	<i>Per capita</i> (R\$)	A preços correntes (1 000 R\$)	<i>Per capita</i> (R\$)	A preços correntes (1 000 R\$)	<i>Per capita</i> (R\$)
<b>Pernambuco</b>								
Paranatama	16 608	1 634	18 991	1 891	20 174	2 033	25 420	2 594
Parnamirim	41 479	2 140	53 709	2 762	52 024	2 667	56 463	2 885
Passira	42 348	1 454	48 892	1 678	57 112	1 961	61 922	2 126
Paudalho	114 558	2 485	151 176	3 235	148 704	3 140	152 788	3 185
Paulista	741 920	2 736	855 056	3 089	886 130	3 136	1 003 352	3 481
Pedra	38 173	1 875	50 235	2 460	63 012	3 074	75 014	3 647
Pesqueira	115 806	2 006	133 057	2 304	137 539	2 381	162 850	2 819
Petrolândia	299 421	10 584	334 826	11 582	350 445	11 865	386 132	12 803
Petrolina	958 234	4 196	1 178 260	5 021	1 367 181	5 673	1 609 721	6 509
Poção	15 700	1 370	19 858	1 707	23 141	1 958	27 448	2 288
Pombos	58 004	2 445	70 331	2 936	75 498	3 121	86 118	3 525
Primavera	44 313	3 825	67 401	5 783	76 810	6 550	84 940	7 200
Quipapá	42 960	1 924	59 714	2 662	69 775	3 094	61 410	2 709
Quixaba	9 680	1 434	18 819	2 815	20 339	3 073	18 027	2 752
Recife	10 039 899	6 949	11 401 215	7 816	12 764 321	8 667	14 279 476	9 604
Riacho das Almas	28 483	1 567	34 281	1 884	38 314	2 103	41 003	2 247
Ribeirão	77 542	1 867	108 023	2 598	126 368	3 036	137 213	3 293
Rio Formoso	96 237	4 568	122 275	5 751	117 929	5 496	146 688	6 774
Sairé	26 060	1 849	34 803	2 421	39 528	2 696	44 521	2 978
Salgadinho	9 433	1 283	10 938	1 461	12 807	1 679	13 907	1 791
Salgueiro	119 096	2 276	141 468	2 678	141 219	2 649	166 418	3 093
Saloá	24 004	1 596	27 464	1 824	29 740	1 973	35 608	2 359
Sanharó	32 371	2 019	39 178	2 430	44 362	2 735	49 733	3 048
Santa Cruz	17 719	1 552	23 102	2 006	29 188	2 513	29 243	2 496
Santa Cruz da Baixa Verde	14 664	1 372	18 651	1 767	21 925	2 104	23 384	2 273
Santa Cruz do Capibaribe	134 117	2 140	166 254	2 558	179 267	2 662	213 057	3 058
Santa Filomena	18 351	1 473	23 370	1 843	25 445	1 972	28 046	2 137
Santa Maria da Boa Vista	147 938	3 832	174 701	4 402	205 294	5 034	272 778	6 515
Santa Maria do Cambucá	15 114	1 281	18 745	1 584	21 396	1 803	22 651	1 903
Santa Terezinha	15 680	1 517	23 242	2 236	26 281	2 514	25 633	2 439
São Benedito do Sul	17 409	1 645	23 443	2 202	25 897	2 417	28 353	2 630
São Bento do Una	124 638	2 715	149 954	3 242	186 948	4 011	159 949	3 406
São Caitano	51 537	1 511	61 635	1 785	65 877	1 884	77 480	2 189
São João	36 900	1 855	45 248	2 264	52 293	2 605	63 012	3 124
São Joaquim do Monte	37 632	1 855	53 003	2 576	58 958	2 826	62 535	2 957
São José da Coroa Grande	27 454	1 907	32 048	2 184	35 781	2 394	41 604	2 733
São José do Belmonte	67 773	2 134	73 990	2 324	103 369	3 240	95 119	2 974
São José do Egito	57 004	1 925	78 433	2 641	89 518	3 005	94 026	3 147
São Lourenço da Mata	208 874	2 290	293 591	3 201	290 889	3 154	310 279	3 346
São Vicente Ferrer	44 235	2 710	59 693	3 611	69 351	4 144	73 952	4 364
Serra Talhada	156 855	2 220	212 852	3 019	241 756	3 437	243 161	3 465
Serrita	29 193	1 655	36 270	2 071	40 015	2 302	45 295	2 625
Sertânia	54 031	1 705	59 893	1 889	68 808	2 169	80 517	2 537
Sirinhaém	114 988	3 484	121 524	3 684	156 218	4 739	187 760	5 701
Solidão	7 483	1 363	11 926	2 184	15 309	2 818	13 783	2 550
Surubim	82 767	1 622	104 848	2 038	116 120	2 238	165 525	3 163
Tabira	36 800	1 514	50 821	2 079	59 409	2 415	62 484	2 524

**Tabela 1 - Produto Interno Bruto a preços correntes e Produto Interno Bruto *per capita* segundo Grandes Regiões, Unidades da Federação e Municípios - 2001-2004**

(continuação)

Grandes Regiões, Unidades da Federação e Municípios	Produto Interno Bruto							
	2001		2002		2003		2004	
	A preços correntes (1 000 R\$)	<i>Per capita</i> (R\$)	A preços correntes (1 000 R\$)	<i>Per capita</i> (R\$)	A preços correntes (1 000 R\$)	<i>Per capita</i> (R\$)	A preços correntes (1 000 R\$)	<i>Per capita</i> (R\$)
<b>Pernambuco</b>								
Tacaimbó	22 295	1 696	24 140	1 817	27 481	2 046	33 244	2 449
Tacaratu	24 111	1 414	29 355	1 725	34 030	2 002	39 635	2 336
Tamandaré	43 886	2 477	51 372	2 855	61 840	3 385	69 903	3 768
Taquaritinga do Norte	33 802	1 671	41 185	2 007	47 557	2 284	53 686	2 541
Terezinha	12 280	1 976	13 177	2 139	15 426	2 527	17 019	2 814
Terra Nova	17 179	2 241	19 130	2 465	21 518	2 739	28 951	3 642
Timbaúba	158 122	2 782	176 856	3 113	204 751	3 607	260 820	4 598
Toritama	36 452	1 584	48 489	2 039	61 410	2 501	77 534	3 060
Tracunhaém	37 421	3 000	45 756	3 653	50 763	4 036	56 256	4 454
Trindade	45 817	2 038	53 527	2 345	59 317	2 559	62 529	2 657
Triunfo	24 664	1 638	33 802	2 253	39 035	2 611	40 820	2 740
Tupanatinga	32 264	1 530	36 582	1 719	41 580	1 937	46 952	2 169
Tuparetama	14 656	1 860	19 966	2 510	23 494	2 926	23 631	2 916
Venturosa	25 723	1 877	29 812	2 151	34 694	2 475	40 481	2 856
Verdejante	14 654	1 634	18 477	2 041	20 506	2 246	22 248	2 415
Vertente do Lério	15 963	1 872	16 403	1 924	25 324	2 972	24 296	2 853
Vertentes	22 303	1 479	27 429	1 810	29 338	1 925	35 039	2 288
Vicência	94 521	3 264	121 746	4 191	136 358	4 679	153 048	5 236
Vitória de Santo Antão	367 512	3 076	415 603	3 443	500 652	4 107	604 501	4 909
Xexéu	29 198	2 070	33 154	2 297	34 629	2 345	39 225	2 599
<b>Alagoas</b>	<b>7 569 188</b>	<b>2 631</b>	<b>8 767 282</b>	<b>3 012</b>	<b>10 325 908</b>	<b>3 505</b>	<b>11 556 232</b>	<b>3 877</b>
Água Branca	31 118	1 660	35 620	1 894	30 030	1 592	32 768	1 732
Anadia	24 966	1 378	29 119	1 593	24 144	1 308	25 200	1 353
Arapiraca	379 490	1 995	435 109	2 259	499 163	2 559	477 205	2 416
Atalaia	61 167	1 495	63 390	1 541	64 216	1 553	67 239	1 617
Barra de Santo Antônio	17 339	1 440	20 990	1 682	24 206	1 873	27 877	2 086
Barra de São Miguel	15 386	2 321	23 626	3 480	19 353	2 784	20 051	2 819
Batalha	35 152	2 327	44 175	2 886	34 765	2 242	38 367	2 443
Belém	17 120	2 892	10 841	1 832	8 842	1 494	8 230	1 390
Belo Monte	17 924	2 644	19 887	2 945	15 340	2 281	19 392	2 896
Boca da Mata	42 853	1 743	52 943	2 134	40 349	1 611	53 323	2 110
Branquinha	15 888	1 340	19 213	1 576	14 458	1 154	16 370	1 272
Cacimbinhas	17 918	1 942	23 006	2 551	14 974	1 700	16 501	1 919
Cajueiro	27 253	1 431	30 978	1 623	27 600	1 443	26 197	1 367
Campestre	11 646	2 030	12 821	2 363	8 206	1 606	7 853	1 637
Campo Alegre	48 415	1 159	57 533	1 362	52 448	1 227	56 498	1 307
Campo Grande	13 558	1 511	16 227	1 829	13 091	1 493	14 151	1 632
Canapi	23 990	1 402	25 289	1 491	19 807	1 178	19 815	1 189
Capela	26 640	1 426	32 708	1 752	27 753	1 487	28 448	1 525
Carneiros	9 798	1 453	12 834	1 875	9 871	1 422	11 965	1 698
Chã Preta	17 077	2 222	21 081	2 761	16 745	2 207	15 609	2 071
Coité do Nóia	20 014	1 617	21 888	1 734	20 749	1 612	20 196	1 539
Colônia Leopoldina	27 895	1 583	38 830	2 193	29 242	1 643	30 664	1 715
Coqueiro Seco	8 472	1 631	10 583	2 022	8 468	1 606	9 829	1 850
Coruripe	142 308	3 203	163 509	3 683	140 550	3 169	137 654	3 106
Craíbas	33 485	1 571	42 761	1 976	31 637	1 439	39 579	1 774
Delmiro Gouveia	109 412	2 526	124 047	2 851	132 420	3 030	139 952	3 187

**Tabela 1 - Produto Interno Bruto a preços correntes e Produto Interno Bruto *per capita* segundo Grandes Regiões, Unidades da Federação e Municípios - 2001-2004**

(continuação)

Grandes Regiões, Unidades da Federação e Municípios	Produto Interno Bruto							
	2001		2002		2003		2004	
	A preços correntes (1 000 R\$)	<i>Per capita</i> (R\$)	A preços correntes (1 000 R\$)	<i>Per capita</i> (R\$)	A preços correntes (1 000 R\$)	<i>Per capita</i> (R\$)	A preços correntes (1 000 R\$)	<i>Per capita</i> (R\$)
<b>Alagoas</b>								
Dois Riachos	17 188	1 528	19 319	1 699	15 837	1 379	15 692	1 352
Estrela de Alagoas	23 816	1 446	28 022	1 692	22 798	1 370	25 243	1 509
Feira Grande	40 911	1 889	49 771	2 272	37 988	1 714	40 225	1 795
Feliz Deserto	6 830	1 749	9 871	2 499	6 802	1 703	7 393	1 830
Flexeiras	17 102	1 430	23 512	1 968	15 883	1 331	16 954	1 423
Girau do Ponciano	65 423	2 189	72 420	2 407	52 096	1 720	54 984	1 808
Ibateguara	31 266	2 082	38 706	2 588	21 459	1 440	23 409	1 577
Igaci	54 017	2 119	62 320	2 451	51 165	2 017	50 396	1 992
Igreja Nova	45 592	2 098	60 840	2 777	44 663	2 022	49 642	2 229
Inhapi	23 434	1 281	25 539	1 371	21 361	1 127	22 115	1 146
Jacaré dos Homens	14 265	2 422	14 383	2 397	15 903	2 603	14 370	2 310
Jacuípe	17 817	2 446	17 393	2 394	11 372	1 569	12 415	1 718
Japaratinga	18 730	2 743	21 624	3 179	15 376	2 268	14 286	2 115
Jaramataia	13 867	2 297	17 660	2 851	11 855	1 866	14 641	2 248
Jequiá da Praia	16 258	1 262	20 996	1 628	16 399	1 271	28 074	2 174
Joaquim Gomes	28 262	1 345	38 509	1 860	28 175	1 381	28 788	1 433
Jundiá	8 386	1 890	12 203	2 851	7 189	1 744	10 436	2 631
Junqueiro	34 097	1 414	38 668	1 592	34 775	1 421	33 953	1 377
Lagoa da Canoa	33 227	1 605	38 096	1 800	31 308	1 448	34 202	1 549
Limoeiro de Anadia	29 416	1 172	35 019	1 365	32 322	1 234	41 649	1 558
Maceió	3 501 799	4 233	4 050 592	4 787	5 885 496	6 802	6 749 339	7 632
Major Isidoro	28 703	1 621	36 312	2 046	26 549	1 492	29 474	1 653
Mar Vermelho	7 409	1 808	11 002	2 677	8 554	2 075	8 965	2 167
Maragogi	40 382	1 772	45 434	1 942	39 039	1 626	48 804	1 983
Maravilha	41 442	2 941	23 591	1 644	20 525	1 405	19 720	1 326
Marechal Deodoro	195 677	5 176	222 215	5 692	298 331	7 405	396 813	9 553
Maribondo	21 137	1 393	27 437	1 806	27 111	1 782	24 429	1 603
Mata Grande	38 442	1 551	45 021	1 829	36 415	1 489	38 072	1 567
Matriz de Camaragibe	39 895	1 627	49 026	1 974	33 648	1 337	37 455	1 469
Messias	15 860	1 296	18 487	1 491	19 955	1 589	17 196	1 352
Minador do Negrão	10 342	2 054	12 446	2 591	9 064	1 983	9 651	2 226
Monteirópolis	11 189	1 505	14 898	1 972	10 344	1 347	16 201	2 076
Murici	33 628	1 403	39 981	1 701	30 729	1 333	34 401	1 523
Novo Lino	16 112	1 671	24 696	2 692	16 509	1 897	16 216	1 970
Olho d'Água das Flores	28 841	1 437	35 302	1 722	59 928	2 864	45 978	2 154
Olho d'Água do Casado	22 713	3 167	26 430	3 649	16 059	2 195	13 985	1 892
Olho d'Água Grande	7 777	1 580	12 838	2 582	7 951	1 584	8 435	1 664
Oliveira	14 006	1 345	16 552	1 586	12 724	1 216	20 704	1 973
Ouro Branco	17 865	1 751	18 466	1 795	14 441	1 393	19 075	1 825
Palestina	6 889	1 472	8 329	1 743	7 266	1 489	6 561	1 317
Palmeira dos Índios	154 537	2 258	188 441	2 743	164 124	2 380	171 275	2 475
Pão de Açúcar	34 633	1 394	42 026	1 670	40 996	1 608	43 060	1 668
Pariconha	15 637	1 506	18 481	1 749	15 684	1 458	16 315	1 490
Paripueira	17 399	2 109	24 117	2 879	16 828	1 979	22 419	2 597
Passo de Camaragibe	22 441	1 639	25 889	1 895	21 673	1 591	22 495	1 656
Paulo Jacinto	10 833	1 435	12 266	1 616	10 949	1 435	13 055	1 701
Penedo	129 880	2 246	153 209	2 625	138 158	2 346	141 564	2 382



**Tabela 1 - Produto Interno Bruto a preços correntes e Produto Interno Bruto *per capita* segundo Grandes Regiões, Unidades da Federação e Municípios - 2001-2004**

(continuação)

Grandes Regiões, Unidades da Federação e Municípios	Produto Interno Bruto							
	2001		2002		2003		2004	
	A preços correntes (1 000 R\$)	<i>Per capita</i> (R\$)	A preços correntes (1 000 R\$)	<i>Per capita</i> (R\$)	A preços correntes (1 000 R\$)	<i>Per capita</i> (R\$)	A preços correntes (1 000 R\$)	<i>Per capita</i> (R\$)
<b>Alagoas</b>								
Piaçabuçu	28 576	1 706	37 814	2 260	27 902	1 669	30 193	1 808
Pilar	91 521	2 902	103 364	3 255	166 764	5 215	281 000	8 727
Pindoba	5 882	2 114	7 781	2 893	5 206	2 005	5 251	2 097
Piranhas	28 400	1 354	32 173	1 489	30 570	1 375	34 218	1 497
Poço das Trincheiras	18 628	1 377	22 321	1 627	17 320	1 245	18 300	1 297
Porto Calvo	41 524	1 717	53 192	2 187	46 556	1 903	44 943	1 826
Porto de Pedras	18 212	1 760	18 372	1 764	16 039	1 529	15 754	1 492
Porto Real do Colégio	32 727	1 770	41 072	2 210	36 146	1 936	38 461	2 050
Quebrangulo	16 968	1 415	22 294	1 851	17 117	1 414	19 470	1 601
Rio Largo	137 818	2 153	145 236	2 235	154 387	2 341	167 147	2 498
Roteiro	9 040	1 309	10 541	1 538	8 139	1 197	8 883	1 316
Santa Luzia do Norte	21 317	3 284	26 323	4 014	16 580	2 503	34 490	5 154
Santana do Ipanema	65 651	1 547	78 860	1 832	71 431	1 637	78 502	1 774
Santana do Mundaú	39 340	3 436	41 115	3 608	31 489	2 776	31 863	2 822
São Brás	12 235	1 856	16 091	2 431	11 131	1 675	10 545	1 580
São José da Laje	36 713	1 756	45 070	2 166	34 367	1 660	30 741	1 493
São José da Tapera	41 473	1 503	48 357	1 752	37 262	1 349	36 175	1 309
São Luís do Quitunde	72 870	2 492	83 813	2 885	64 269	2 227	72 381	2 524
São Miguel dos Campos	204 712	4 755	225 070	5 220	276 916	6 411	264 958	6 124
São Miguel dos Milagres	7 297	1 210	15 742	2 565	9 986	1 599	10 669	1 679
São Sebastião	47 159	1 577	64 388	2 118	51 470	1 666	57 783	1 840
Satuba	21 425	1 630	26 976	1 995	24 676	1 775	25 590	1 792
Senador Rui Palmeira	15 095	1 214	18 982	1 493	14 998	1 153	14 677	1 104
Tanque d'Arca	10 059	1 572	11 501	1 834	9 118	1 484	9 360	1 555
Taquarana	56 197	3 289	34 057	1 990	43 720	2 551	46 297	2 697
Teotônio Vilela	51 202	1 342	63 120	1 620	56 190	1 413	59 257	1 460
Traipu	52 678	2 235	50 823	2 148	39 844	1 678	41 508	1 736
União dos Palmares	113 920	1 936	133 021	2 256	145 280	2 458	126 323	2 133
Viçosa	48 890	1 829	52 447	1 940	48 828	1 786	50 035	1 810
<b>Sergipe</b>	<b>8 204 018</b>	<b>4 469</b>	<b>9 496 187</b>	<b>5 082</b>	<b>11 704 013</b>	<b>6 155</b>	<b>13 120 855</b>	<b>6 782</b>
Amparo de São Francisco	5 142	2 303	5 380	2 374	6 930	3 016	7 247	3 109
Aquidabã	34 343	1 836	38 375	2 026	53 613	2 796	58 498	3 014
Aracaju	3 083 079	6 533	3 237 039	6 764	3 898 138	8 034	4 190 570	8 519
Araúá	20 623	1 838	24 008	2 146	29 340	2 630	34 179	3 073
Areia Branca	27 495	1 765	36 562	2 277	45 301	2 739	51 291	3 013
Barra dos Coqueiros	94 736	5 067	98 840	5 130	141 178	7 116	145 204	7 113
Boquim	39 983	1 639	44 634	1 820	50 800	2 060	63 847	2 575
Brejo Grande	38 335	5 345	46 003	6 374	64 835	8 928	70 127	9 596
Campo do Brito	26 199	1 692	30 431	1 941	34 687	2 185	42 603	2 650
Canhoba	8 167	2 050	8 362	2 094	10 304	2 572	11 674	2 906
Canindé de São Francisco	1 134 830	60 187	1 342 188	68 626	1 626 322	80 245	1 746 373	83 252
Capela	42 543	1 589	50 080	1 860	60 324	2 227	73 102	2 683
Carira	32 608	1 793	36 630	1 986	42 765	2 286	51 431	2 710
Carmópolis	151 791	15 484	166 792	16 530	266 510	25 675	268 397	25 152
Cedro de São João	10 953	2 020	11 884	2 180	13 852	2 528	15 422	2 799
Cristinápolis	28 878	1 944	29 230	1 920	34 968	2 241	41 489	2 596
Cumbe	8 026	2 168	8 642	2 312	10 511	2 785	12 216	3 205

**Tabela 1 - Produto Interno Bruto a preços correntes e Produto Interno Bruto *per capita* segundo Grandes Regiões, Unidades da Federação e Municípios - 2001-2004**

(continuação)

Grandes Regiões, Unidades da Federação e Municípios	Produto Interno Bruto							
	2001		2002		2003		2004	
	A preços correntes (1 000 R\$)	<i>Per capita</i> (R\$)	A preços correntes (1 000 R\$)	<i>Per capita</i> (R\$)	A preços correntes (1 000 R\$)	<i>Per capita</i> (R\$)	A preços correntes (1 000 R\$)	<i>Per capita</i> (R\$)
<b>Sergipe</b>								
Divina Pastora	58 951	17 467	65 332	18 970	109 919	31 280	118 493	33 053
Estância	295 462	4 932	539 648	8 923	621 001	10 171	534 320	8 669
Feira Nova	11 677	2 253	12 757	2 428	16 584	3 112	18 873	3 494
Frei Paulo	25 111	2 047	28 189	2 262	34 111	2 696	41 560	3 236
Gararu	21 835	1 895	23 728	2 042	28 855	2 462	34 261	2 898
General Maynard	21 163	8 659	5 739	2 321	7 673	3 068	8 262	3 267
Gracho Cardoso	11 760	2 108	12 456	2 217	15 627	2 763	17 952	3 152
Ilha das Flores	14 804	1 745	20 481	2 378	23 926	2 736	26 832	3 024
Indiaroba	19 765	1 472	32 001	2 354	37 185	2 700	42 572	3 053
Itabaiana	153 697	1 948	181 527	2 262	207 619	2 544	259 880	3 133
Itabaianinha	53 253	1 469	67 420	1 834	77 950	2 091	94 859	2 510
Itabi	12 147	2 321	13 185	2 501	16 671	3 139	19 202	3 590
Itaporanga d'Ajuda	130 004	4 927	180 101	6 680	222 473	8 076	263 078	9 353
Japaratuba	204 331	13 780	182 265	12 149	265 314	17 481	274 426	17 876
Japoatã	29 592	2 200	40 046	2 917	63 661	4 544	71 261	4 987
Lagarto	257 855	3 023	236 522	2 733	284 196	3 236	289 864	3 254
Laranjeiras	200 122	8 212	355 845	14 299	435 469	17 140	520 864	20 089
Macambira	13 879	2 333	15 766	2 609	18 523	3 019	15 945	2 559
Malhada dos Bois	7 180	2 161	7 556	2 224	9 469	2 728	11 489	3 240
Malhador	23 346	1 988	23 300	1 956	26 712	2 211	28 350	2 314
Maruim	58 787	3 771	69 905	4 460	91 562	5 809	100 337	6 330
Moita Bonita	19 898	1 805	22 480	2 008	24 444	2 150	31 428	2 723
Monte Alegre de Sergipe	21 562	1 806	22 371	1 840	28 713	2 318	34 781	2 758
Muribeca	12 061	1 681	13 417	1 858	18 154	2 497	22 265	3 043
Neópolis	39 620	2 072	56 833	2 921	69 304	3 500	83 897	4 165
Nossa Senhora Aparecida	15 780	1 918	16 909	2 064	21 385	2 622	23 521	2 896
Nossa Senhora da Glória	51 372	1 867	54 897	1 968	68 608	2 426	90 050	3 141
Nossa Senhora das Dores	37 185	1 642	43 419	1 893	50 453	2 172	63 106	2 683
Nossa Senhora de Lourdes	12 040	1 923	13 012	2 029	17 220	2 623	18 824	2 802
Nossa Senhora do Socorro	368 565	2 579	431 572	2 875	498 055	3 166	851 339	5 173
Pacatuba	61 446	5 324	60 886	5 273	77 038	6 670	78 111	6 760
Pedra Mole	6 346	2 337	6 336	2 287	7 621	2 699	8 524	2 961
Pedrinhas	12 875	1 602	14 402	1 776	16 486	2 016	19 378	2 349
Pinhão	11 204	2 080	12 519	2 285	15 021	2 697	16 259	2 872
Pirambu	55 189	7 187	301 887	37 978	430 578	52 369	407 466	47 965
Poço Redondo	44 361	1 640	44 818	1 618	54 563	1 923	64 957	2 237
Poço Verde	31 273	1 535	37 614	1 823	44 186	2 115	56 676	2 679
Porto da Folha	47 613	1 828	48 029	1 827	58 618	2 209	69 380	2 590
Propriá	55 817	2 009	71 581	2 552	85 902	3 035	114 974	4 025
Riachão do Dantas	38 195	1 950	39 605	1 997	48 200	2 400	52 390	2 576
Riachuelo	50 009	5 901	50 235	5 867	60 110	6 948	68 335	7 819
Ribeirópolis	29 414	1 875	33 274	2 100	39 290	2 455	52 201	3 230
Rosário do Catete	225 000	30 575	152 392	20 260	204 263	26 573	317 454	40 425
Salgado	32 543	1 690	38 723	1 986	47 141	2 388	51 466	2 575
Santa Luzia do Itanhy	21 516	1 623	33 363	2 440	40 735	2 892	45 657	3 148
Santa Rosa de Lima	7 970	2 192	8 677	2 369	10 602	2 875	12 814	3 450
Santana do São Francisco	11 526	1 863	15 638	2 514	21 038	3 363	20 349	3 236

**Tabela 1 - Produto Interno Bruto a preços correntes e Produto Interno Bruto *per capita* segundo Grandes Regiões, Unidades da Federação e Municípios - 2001-2004**

(continuação)

Grandes Regiões, Unidades da Federação e Municípios	Produto Interno Bruto							
	2001		2002		2003		2004	
	A preços correntes (1 000 R\$)	<i>Per capita</i> (R\$)	A preços correntes (1 000 R\$)	<i>Per capita</i> (R\$)	A preços correntes (1 000 R\$)	<i>Per capita</i> (R\$)	A preços correntes (1 000 R\$)	<i>Per capita</i> (R\$)
<b>Sergipe</b>								
Santo Amaro das Brotas	37 445	3 507	46 335	4 337	59 266	5 545	67 550	6 317
São Cristóvão	152 726	2 258	166 119	2 388	194 460	2 720	246 521	3 358
São Domingos	15 167	1 592	21 236	2 191	28 671	2 907	33 450	3 334
São Francisco	5 937	2 296	6 601	2 518	9 698	3 651	9 011	3 349
São Miguel do Aleixo	9 814	2 802	7 979	2 256	9 951	2 785	11 072	3 068
Simão Dias	65 053	1 729	71 841	1 884	85 968	2 224	107 090	2 733
Siriri	55 969	7 971	58 415	8 238	84 110	11 746	91 044	12 591
Telha	7 457	2 748	7 934	2 873	10 767	3 830	11 062	3 868
Tobias Barreto	71 233	1 613	78 280	1 748	91 281	2 010	110 665	2 404
Tomar do Geru	20 370	1 553	22 676	1 706	26 922	1 999	31 545	2 312
Umbaúba	30 018	1 513	35 035	1 721	40 312	1 931	49 896	2 333
<b>Bahia</b>	<b>52 249 320</b>	<b>3 936</b>	<b>62 102 753</b>	<b>4 631</b>	<b>73 166 488</b>	<b>5 402</b>	<b>86 882 057</b>	<b>6 350</b>
Abaira	13 922	1 527	16 236	1 773	18 172	1 977	17 940	1 944
Abaré	18 956	1 352	21 145	1 482	30 439	2 097	33 673	2 279
Acajutiba	36 545	2 509	54 672	3 713	57 579	3 868	62 493	4 151
Adustina	23 094	1 604	51 652	3 570	52 122	3 586	53 867	3 689
Água Fria	15 775	1 065	19 843	1 334	26 212	1 754	29 000	1 932
Aiquara	14 356	2 818	24 870	5 025	23 162	4 821	24 225	5 210
Alagoinhas	551 641	4 168	586 850	4 385	591 024	4 368	824 402	6 023
Alcobaça	93 910	4 327	107 431	4 832	102 889	4 520	114 267	4 899
Almadina	14 490	1 933	27 740	3 822	27 883	3 974	29 543	4 368
Amargosa	57 799	1 827	72 272	2 260	82 831	2 563	92 988	2 845
Amélia Rodrigues	55 204	2 266	65 194	2 659	75 037	3 042	69 882	2 815
América Dourada	23 095	1 447	35 009	2 194	32 013	2 006	35 191	2 206
Anagé	35 153	1 201	39 304	1 398	42 367	1 573	49 173	1 915
Andaraí	17 711	1 282	20 688	1 502	23 870	1 739	27 049	1 978
Andorinha	27 496	1 770	36 342	2 363	49 119	3 226	64 652	4 294
Angical	31 174	2 154	44 230	3 089	44 192	3 119	46 312	3 306
Anguera	11 343	1 260	15 832	1 738	14 827	1 609	16 823	1 802
Antas	19 409	1 433	22 818	1 728	25 159	1 957	28 473	2 278
Antônio Cardoso	14 238	1 220	17 545	1 499	25 004	2 131	23 590	2 004
Antônio Gonçalves	13 353	1 488	14 172	1 670	17 022	2 129	18 892	2 527
Aporá	22 868	1 350	27 332	1 602	30 108	1 753	34 521	1 996
Apuarema	16 228	2 223	23 646	3 280	24 877	3 497	26 308	3 750
Araças	33 449	2 946	51 091	4 401	75 792	6 400	69 798	5 775
Aracatu	19 145	1 235	22 074	1 424	24 138	1 557	28 442	1 834
Araci	57 877	1 207	66 776	1 385	74 376	1 535	81 002	1 662
Aramari	12 546	1 316	14 240	1 466	17 134	1 731	19 372	1 920
Arataca	17 786	1 645	26 075	2 472	27 658	2 690	29 288	2 929
Aratuípe	9 709	1 145	11 638	1 362	13 345	1 551	15 615	1 800
Aurelino Leal	28 659	1 648	39 537	2 253	37 906	2 141	46 671	2 611
Baianópolis	24 025	2 019	30 955	2 642	41 574	3 605	44 556	3 930
Baixa Grande	26 264	1 298	30 585	1 521	32 595	1 632	37 805	1 907
Banzaê	13 519	1 218	16 440	1 486	18 676	1 694	21 946	1 998
Barra	51 609	1 148	61 387	1 351	67 440	1 468	80 005	1 722
Barra da Estiva	38 231	1 490	38 340	1 449	45 883	1 682	54 278	1 929
Barra do Choça	78 071	1 793	97 976	2 162	96 670	2 052	105 841	2 159

**Tabela 1 - Produto Interno Bruto a preços correntes e Produto Interno Bruto *per capita* segundo Grandes Regiões, Unidades da Federação e Municípios - 2001-2004**

(continuação)

Grandes Regiões, Unidades da Federação e Municípios	Produto Interno Bruto							
	2001		2002		2003		2004	
	A preços correntes (1 000 R\$)	<i>Per capita</i> (R\$)	A preços correntes (1 000 R\$)	<i>Per capita</i> (R\$)	A preços correntes (1 000 R\$)	<i>Per capita</i> (R\$)	A preços correntes (1 000 R\$)	<i>Per capita</i> (R\$)
<b>Bahia</b>								
Barra do Mendes	19 833	1 473	23 174	1 495	26 023	1 689	29 651	1 938
Barra do Rocha	12 611	1 617	20 699	2 717	19 127	2 572	22 462	3 100
Barreiras	588 496	4 946	679 094	5 533	860 166	6 799	925 490	7 091
Barro Alto	15 301	1 264	23 913	1 975	26 490	2 187	29 704	2 451
Barro Preto	11 592	1 403	13 604	1 692	14 090	1 803	15 215	2 008
Barrocas	9 979	807	12 757	1 022	34 064	2 703	90 339	7 099
Belmonte	57 599	2 926	70 927	3 645	72 364	3 763	84 109	4 430
Belo Campo	23 528	1 291	28 122	1 512	31 879	1 680	36 805	1 900
Biritinga	17 469	1 193	22 193	1 515	25 900	1 768	30 366	2 072
Boa Nova	24 744	1 138	28 798	1 278	33 178	1 423	37 296	1 544
Boa Vista do Tupim	24 532	1 317	31 158	1 661	35 140	1 859	40 988	2 152
Bom Jesus da Lapa	102 353	1 849	144 460	2 581	149 635	2 644	163 789	2 861
Bom Jesus da Serra	9 200	872	12 983	1 227	12 812	1 207	13 703	1 287
Boninal	17 040	1 390	19 848	1 637	22 033	1 837	24 440	2 062
Bonito	38 804	2 937	42 608	3 176	46 132	3 388	50 598	3 658
Boquira	28 540	1 264	34 233	1 496	38 953	1 681	45 085	1 919
Botuporã	18 530	1 499	23 082	1 844	23 678	1 867	27 523	2 142
Brejões	28 277	1 797	32 003	2 001	41 612	2 560	46 969	2 842
Brejolândia	24 500	2 939	30 255	3 756	32 043	4 122	35 358	4 730
Brotas de Macaúbas	15 312	1 197	17 577	1 470	19 749	1 670	23 200	1 985
Brumado	207 564	3 324	246 587	3 918	294 227	4 638	362 404	5 665
Buerarema	37 001	1 966	52 523	2 819	58 307	3 162	60 325	3 308
Buritirama	17 022	911	22 927	1 189	27 041	1 361	34 478	1 682
Caatiba	25 106	1 522	32 396	1 890	34 643	1 947	41 099	2 224
Cabaceiras do Paraguaçu	17 696	1 126	24 011	1 516	28 489	1 786	32 148	2 000
Cachoeira	64 230	2 087	97 967	3 159	134 487	4 303	148 993	4 729
Caculé	35 774	1 722	39 732	1 887	42 740	2 003	51 713	2 390
Caém	16 418	1 393	17 554	1 556	19 765	1 836	22 410	2 191
Caetanos	12 974	962	15 969	1 161	16 714	1 191	20 077	1 402
Caetité	71 239	1 552	93 274	2 009	103 343	2 201	138 118	2 907
Cafarnaum	17 955	1 102	28 632	1 741	31 910	1 923	36 198	2 160
Cairu	36 772	3 417	36 122	3 494	36 836	3 717	40 144	4 245
Caldeirão Grande	12 128	1 140	14 788	1 457	17 676	1 831	19 269	2 111
Camacan	46 150	1 536	65 832	2 241	65 608	2 286	73 395	2 622
Camaçari	7 128 852	41 953	8 362 602	47 710	12 063 626	66 764	15 891 624	85 256
Camamu	69 258	2 049	70 930	2 093	80 143	2 358	91 363	2 681
Campo Alegre de Lourdes	40 121	1 440	47 626	1 699	50 511	1 792	58 211	2 052
Campo Formoso	148 768	2 403	173 939	2 810	212 725	3 438	251 759	4 070
Canápolis	12 191	1 245	14 348	1 461	16 225	1 647	18 282	1 850
Canarana	33 130	1 528	50 615	2 334	54 054	2 492	58 565	2 699
Canavieiras	60 894	1 705	71 519	1 988	87 218	2 407	99 240	2 719
Candeal	12 207	1 218	14 124	1 420	16 490	1 669	18 998	1 937
Candeias	1 051 176	13 427	1 165 501	14 702	1 822 691	22 707	1 877 158	23 084
Candiba	15 854	1 317	18 539	1 547	20 083	1 683	23 205	1 954
Cândido Sales	41 470	1 413	70 146	2 345	77 597	2 547	79 712	2 567
Cansanção	38 296	1 192	46 332	1 437	59 425	1 836	67 972	2 093
Canudos	30 744	2 234	32 102	2 333	33 775	2 454	36 262	2 635

**Tabela 1 - Produto Interno Bruto a preços correntes e Produto Interno Bruto *per capita* segundo Grandes Regiões, Unidades da Federação e Municípios - 2001-2004**

(continuação)

Grandes Regiões, Unidades da Federação e Municípios	Produto Interno Bruto							
	2001		2002		2003		2004	
	A preços correntes (1 000 R\$)	<i>Per capita</i> (R\$)	A preços correntes (1 000 R\$)	<i>Per capita</i> (R\$)	A preços correntes (1 000 R\$)	<i>Per capita</i> (R\$)	A preços correntes (1 000 R\$)	<i>Per capita</i> (R\$)
<b>Bahia</b>								
Capela do Alto Alegre	22 787	2 071	24 613	2 362	24 381	2 480	26 558	2 884
Capim Grosso	41 065	1 667	43 388	1 728	59 670	2 332	67 806	2 599
Caraíbas	20 647	1 192	22 027	1 264	27 067	1 544	27 768	2 197
Caravelas	98 898	4 869	114 512	5 600	118 807	5 771	113 981	5 498
Cardeal da Silva	26 780	3 221	28 185	3 318	35 565	4 098	33 373	3 762
Carinhanha	35 646	1 293	41 043	1 479	44 551	1 594	52 326	1 859
Casa Nova	94 632	1 653	130 547	2 242	147 623	2 492	160 115	2 656
Castro Alves	37 951	1 497	42 958	1 703	52 533	2 094	61 567	2 469
Catolândia	6 653	2 173	7 757	2 551	9 383	3 107	10 417	3 473
Catu	727 377	15 380	872 187	18 300	1 175 763	24 478	1 377 497	28 446
Caturama	11 204	1 253	13 346	1 507	13 480	1 536	15 309	1 762
Central	21 611	1 304	25 141	1 531	26 449	1 625	30 292	1 879
Chorrochó	12 684	1 235	11 755	1 138	13 324	1 282	15 657	1 497
Cícero Dantas	40 809	1 293	49 292	1 541	55 274	1 706	64 189	1 954
Cipó	17 934	1 226	20 500	1 380	22 785	1 511	26 840	1 752
Coaraci	42 227	1 547	65 708	2 438	68 875	2 591	71 741	2 738
Cocos	35 574	1 989	50 951	2 820	62 455	3 422	64 443	3 494
Conceição da Feira	38 070	2 143	43 958	2 453	44 831	2 479	47 827	2 620
Conceição do Almeida	31 558	1 663	37 310	1 962	46 208	2 425	52 772	2 763
Conceição do Coité	116 476	2 044	124 118	2 161	167 038	2 886	199 841	3 424
Conceição do Jacuípe	86 738	3 242	103 096	3 801	134 514	4 893	147 456	5 289
Conde	69 738	3 297	119 696	5 534	102 072	4 616	106 532	4 710
Condeúba	25 966	1 437	28 389	1 569	33 375	1 843	39 203	2 163
Contendas do Sincorá	7 640	1 828	8 431	2 045	10 016	2 463	10 604	2 646
Coração de Maria	31 680	1 312	38 735	1 591	44 835	1 826	52 352	2 112
Cordeiros	12 388	1 594	13 123	1 750	14 235	1 972	15 776	2 278
Coribe	35 472	2 316	35 975	2 332	38 649	2 488	42 111	2 691
Coronel João Sá	21 969	1 093	39 065	1 917	29 908	1 447	33 946	1 619
Correntina	131 920	4 252	173 796	5 551	242 979	7 689	274 339	8 598
Cotegipe	24 627	1 821	29 059	2 133	31 202	2 273	35 249	2 548
Cravolândia	7 074	1 401	8 462	1 666	10 287	2 012	11 508	2 237
Crisópolis	30 384	1 564	38 475	1 956	46 821	2 349	50 548	2 503
Cristópolis	19 803	1 564	23 374	1 846	23 323	1 841	26 629	2 102
Cruz das Almas	119 016	2 193	157 515	2 860	163 053	2 918	185 836	3 275
Curaçá	49 067	1 662	61 201	2 043	100 472	3 305	110 735	3 588
Dário Meira	21 870	1 410	32 373	2 061	36 410	2 290	39 599	2 459
Dias d'Ávila	694 654	14 553	762 247	15 462	914 144	17 966	1 226 748	23 343
Dom Basílio	19 280	1 828	28 082	2 644	33 488	3 129	35 275	3 271
Dom Macedo Costa	5 824	1 565	7 731	2 087	9 523	2 584	10 120	2 759
Elísio Medrado	12 916	1 642	15 045	1 913	18 483	2 349	20 564	2 613
Encruzilhada	49 460	1 417	55 025	1 521	60 193	1 606	71 727	1 846
Entre Rios	129 364	3 302	129 986	3 228	168 526	4 073	178 750	4 202
Érico Cardoso	11 983	968	14 918	1 192	17 727	1 400	19 255	1 503
Esplanada	147 594	5 287	198 558	7 000	231 756	8 042	239 153	8 164
Euclides da Cunha	69 135	1 275	84 807	1 557	123 465	2 257	142 142	2 587
Eunápolis	240 419	2 782	336 780	3 829	397 804	4 446	634 010	6 961
Fátima	19 089	1 037	28 802	1 559	36 092	1 947	40 845	2 194

**Tabela 1 - Produto Interno Bruto a preços correntes e Produto Interno Bruto *per capita* segundo Grandes Regiões, Unidades da Federação e Municípios - 2001-2004**

(continuação)

Grandes Regiões, Unidades da Federação e Municípios	Produto Interno Bruto							
	2001		2002		2003		2004	
	A preços correntes (1 000 R\$)	<i>Per capita</i> (R\$)	A preços correntes (1 000 R\$)	<i>Per capita</i> (R\$)	A preços correntes (1 000 R\$)	<i>Per capita</i> (R\$)	A preços correntes (1 000 R\$)	<i>Per capita</i> (R\$)
<b>Bahia</b>								
Feira da Mata	15 152	2 437	18 684	3 011	19 671	3 177	22 567	3 652
Feira de Santana	1 772 638	3 591	1 960 709	3 906	2 170 877	4 254	2 608 660	5 025
Filadélfia	18 730	1 087	20 264	1 175	28 048	1 624	32 952	1 905
Firmino Alves	10 855	2 124	11 468	2 262	13 120	2 608	16 028	3 213
Floresta Azul	21 974	1 959	27 586	2 517	29 515	2 759	31 994	3 070
Formosa do Rio Preto	88 559	4 716	115 516	6 049	174 251	8 973	189 092	9 569
Gandu	61 816	2 266	100 019	3 656	101 430	3 697	103 513	3 761
Gavião	7 352	1 673	8 288	2 004	8 740	2 256	9 675	2 688
Gentio do Ouro	16 317	1 629	19 479	1 965	20 660	2 106	23 467	2 419
Glória	118 826	7 999	251 044	16 680	286 090	18 764	373 267	24 153
Gongogi	16 115	1 493	22 719	2 072	23 176	2 080	26 215	2 314
Governador Mangabeira	25 937	1 522	31 770	1 872	67 861	4 018	76 246	4 536
Guajeru	19 406	1 430	21 676	1 543	23 270	1 601	27 717	1 842
Guanambi	161 649	2 221	172 050	2 342	181 830	2 452	218 915	2 924
Guaratinga	60 336	2 501	97 436	4 059	101 144	4 236	108 548	4 572
Heliópolis	16 421	1 225	20 275	1 491	23 480	1 703	27 435	1 960
Iaçú	46 096	1 594	54 984	1 884	54 881	1 863	62 937	2 115
Ibiassucê	18 128	1 396	22 188	1 695	24 576	1 863	27 698	2 082
Ibicaraí	39 856	1 395	46 357	1 633	50 299	1 784	59 735	2 134
Ibicoara	35 148	2 278	100 445	6 252	133 365	8 477	138 161	8 438
Ibicuí	34 039	2 263	46 173	3 081	52 036	3 486	58 244	3 917
Ibípeba	21 458	1 430	29 124	1 971	31 910	2 195	35 534	2 486
Ibipitanga	25 225	1 876	28 199	2 094	30 749	2 280	33 182	2 456
Ibiquera	9 362	2 195	10 058	2 444	15 651	3 947	11 347	2 981
Ibirapitanga	30 706	1 435	50 439	2 416	52 019	2 555	56 248	2 839
Ibirapuã	33 138	4 808	42 201	6 244	37 788	5 704	40 270	6 212
Ibirataia	40 545	1 616	69 463	2 744	72 953	2 856	78 179	3 031
Ibitiara	19 006	1 357	18 904	1 378	20 441	1 522	23 786	1 812
Ibititá	25 167	1 397	38 773	2 145	37 517	2 067	41 366	2 270
Ibotirama	38 854	1 599	43 629	1 788	56 009	2 286	64 623	2 627
Ichu	12 443	2 449	13 784	2 904	14 731	3 341	15 859	3 914
Igaporã	21 054	1 438	25 165	1 712	27 055	1 834	31 302	2 114
Igrapiúna	24 936	1 625	35 150	2 253	32 932	2 077	36 108	2 240
Iguaí	37 174	1 458	45 304	1 760	54 496	2 097	61 371	2 339
Ilhéus	1 105 674	4 984	1 367 970	6 171	1 569 412	7 086	1 853 021	8 374
Inhambupe	52 315	1 730	62 638	2 043	91 348	2 938	101 188	3 208
Ipecaetá	19 944	1 065	23 312	1 230	26 883	1 402	32 131	1 655
Ipiaú	84 827	1 957	111 395	2 581	114 863	2 672	119 950	2 803
Ipirá	92 276	1 498	123 810	2 014	123 972	2 020	154 835	2 527
Ipupiara	11 214	1 300	12 852	1 480	15 058	1 723	17 571	1 996
Irajuba	9 015	1 417	10 568	1 661	12 527	1 968	13 635	2 142
Iramaia	20 756	1 178	23 670	1 341	25 843	1 461	30 867	1 740
Iraquara	21 769	1 173	27 130	1 450	31 805	1 687	36 723	1 931
Irará	30 001	1 182	40 791	1 598	50 893	1 982	53 813	2 084
Irecê	129 482	2 212	145 837	2 460	157 995	2 633	173 319	2 851
Itabela	61 757	2 323	92 822	3 422	109 225	3 946	98 167	3 474
Itaberaba	102 234	1 709	119 002	1 970	135 438	2 221	142 701	2 316



**Tabela 1 - Produto Interno Bruto a preços correntes e Produto Interno Bruto *per capita* segundo Grandes Regiões, Unidades da Federação e Municípios - 2001-2004**

(continuação)

Grandes Regiões, Unidades da Federação e Municípios	Produto Interno Bruto							
	2001		2002		2003		2004	
	A preços correntes (1 000 R\$)	<i>Per capita</i> (R\$)	A preços correntes (1 000 R\$)	<i>Per capita</i> (R\$)	A preços correntes (1 000 R\$)	<i>Per capita</i> (R\$)	A preços correntes (1 000 R\$)	<i>Per capita</i> (R\$)
<b>Bahia</b>								
Itabuna	732 181	3 686	878 773	4 396	1 033 576	5 138	1 078 179	5 324
Itacaré	29 481	1 632	43 725	2 425	47 677	2 649	52 522	2 924
Itaeté	20 563	1 473	24 024	1 725	25 890	1 864	29 068	2 098
Itagi	24 005	1 639	37 215	2 540	36 846	2 514	39 672	2 705
Itagibá	43 333	2 591	72 811	4 433	76 054	4 719	80 863	5 120
Itagimirim	24 858	3 228	32 963	4 290	35 650	4 651	40 685	5 321
Itaguaçu da Bahia	15 425	1 440	18 670	1 810	20 116	2 028	21 827	2 298
Itaju do Colônia	25 424	3 035	28 748	3 487	33 999	4 192	36 267	4 552
Itajuípe	56 297	2 548	131 887	6 042	138 250	6 413	138 844	6 528
Itamaraju	172 330	2 688	228 592	3 566	246 389	3 845	268 143	4 186
Itamari	16 289	1 971	39 855	4 854	30 086	3 689	31 789	3 925
Itambé	69 422	2 167	78 523	2 393	78 408	2 334	87 721	2 549
Itanagra	18 893	2 903	23 215	3 517	29 240	4 369	30 602	4 508
Itanhém	57 920	2 757	68 978	3 316	79 361	3 855	88 144	4 328
Itaparica	36 877	1 881	50 790	2 534	66 811	3 262	74 208	3 544
Itapé	22 031	1 523	26 949	1 877	30 010	2 107	33 951	2 404
Itapebi	108 607	9 754	66 685	5 986	76 181	6 835	225 569	20 229
Itapetinga	246 080	4 193	274 886	4 644	318 431	5 335	386 058	6 411
Itapicuru	36 902	1 331	55 502	1 982	78 187	2 764	87 297	3 055
Itapitanga	21 135	2 039	29 432	2 842	30 643	2 962	33 566	3 248
Itaquara	12 300	1 542	14 828	1 841	18 316	2 253	20 603	2 510
Itarantim	42 410	2 513	49 150	2 919	54 314	3 232	60 839	3 627
Itatim	20 458	1 555	23 639	1 758	27 114	1 972	30 345	2 157
Itiruçu	22 289	1 621	23 616	1 704	29 546	2 116	32 721	2 324
Itiúba	40 942	1 146	46 143	1 287	52 331	1 454	60 511	1 675
Itororó	42 781	2 174	50 103	2 556	54 110	2 772	62 296	3 206
Ituaçu	24 449	1 400	27 385	1 556	31 319	1 795	36 103	2 053
Ituberá	50 188	2 028	53 583	2 131	66 269	2 594	82 117	3 162
Iuiú	20 809	1 995	28 805	2 772	36 576	3 534	40 475	3 927
Jaborandi	36 163	3 599	44 324	4 481	65 602	6 739	71 492	7 472
Jacaraci	19 565	1 455	23 500	1 753	26 703	1 999	30 703	2 308
Jacobina	142 758	1 866	160 028	2 092	183 506	2 399	208 810	2 730
Jaguaquara	77 777	1 625	89 939	1 848	108 187	2 187	120 542	2 395
Jaguarari	92 925	3 470	136 519	5 179	208 042	8 020	243 241	9 539
Jaguaripe	22 140	1 658	26 581	2 451	30 109	2 786	34 283	2 561
Jandaíra	37 309	3 610	36 533	3 468	45 320	4 221	47 303	4 319
Jequié	443 644	3 005	488 666	3 304	658 632	4 445	637 766	4 296
Jeremoabo	47 829	1 394	68 619	2 023	58 381	1 742	60 235	1 820
Jiquiriçá	22 785	1 632	26 344	1 860	28 950	2 014	36 952	2 531
Jitaúna	25 879	1 227	38 754	1 835	40 028	1 893	44 416	2 098
João Dourado	36 032	1 904	47 517	2 514	47 543	2 519	52 765	2 800
Juazeiro	668 562	3 666	849 072	4 529	902 524	4 685	950 368	4 798
Jucuruçu	29 671	2 524	37 049	3 264	54 277	4 960	49 841	4 741
Jussara	18 289	1 175	20 708	1 318	23 119	1 457	27 087	1 690
Jussari	16 042	2 168	24 703	3 385	28 369	3 942	30 527	4 307
Jussiape	14 744	1 471	17 045	1 704	18 806	1 650	20 027	1 753
Lafaiete Coutinho	12 844	3 270	14 516	3 806	15 238	4 119	17 008	4 755

**Tabela 1 - Produto Interno Bruto a preços correntes e Produto Interno Bruto *per capita* segundo Grandes Regiões, Unidades da Federação e Municípios - 2001-2004**

(continuação)

Grandes Regiões, Unidades da Federação e Municípios	Produto Interno Bruto							
	2001		2002		2003		2004	
	A preços correntes (1 000 R\$)	<i>Per capita</i> (R\$)	A preços correntes (1 000 R\$)	<i>Per capita</i> (R\$)	A preços correntes (1 000 R\$)	<i>Per capita</i> (R\$)	A preços correntes (1 000 R\$)	<i>Per capita</i> (R\$)
<b>Bahia</b>								
Lagoa Real	15 533	1 188	18 951	1 428	20 771	1 542	24 239	1 772
Laje	42 159	2 127	46 206	2 315	44 495	2 213	48 761	2 407
Lajedão	23 001	6 889	26 832	8 146	35 845	11 036	35 610	11 132
Lajedinho	9 610	2 383	13 544	3 542	23 577	6 526	24 635	7 265
Lajedo do Tabocal	15 862	1 894	17 901	2 092	23 700	2 712	26 304	2 945
Lamarão	11 216	1 194	12 721	1 366	14 733	1 597	16 506	1 807
Lapão	34 594	1 363	46 377	1 797	62 719	2 391	71 018	2 661
Lauro de Freitas	627 400	5 181	667 559	5 297	788 154	6 016	1 024 668	7 520
Lençóis	14 820	1 622	19 123	2 060	21 475	2 277	24 086	2 512
Licínio de Almeida	17 317	1 437	21 622	1 823	23 781	2 039	26 306	2 296
Livramento de Nossa Senhora	71 322	1 845	108 940	2 789	123 144	3 119	133 558	3 346
Luís Eduardo Magalhães	501 683	25 652	640 074	31 728	913 446	43 924	1 106 986	51 598
Macajuba	17 666	1 517	18 796	1 599	25 761	2 171	24 136	2 014
Macarani	26 914	1 833	31 363	2 127	37 128	2 508	42 748	2 875
Macaúbas	56 562	1 320	67 737	1 552	69 941	1 574	82 063	1 811
Macururé	7 160	802	8 059	883	9 112	976	11 267	1 179
Madre de Deus	188 954	15 090	245 169	19 094	444 783	33 795	333 936	24 736
Maetinga	15 469	1 086	17 154	1 174	18 052	1 205	21 804	1 418
Maiquinique	20 849	2 880	23 590	3 284	26 925	3 778	31 629	4 476
Mairi	30 646	1 535	35 476	1 783	34 355	1 734	39 149	1 984
Malhada	27 201	1 734	33 837	2 151	36 540	2 317	42 467	2 684
Malhada de Pedras	10 202	1 183	13 780	1 575	13 869	1 562	16 399	1 819
Manoel Vitorino	25 186	1 513	32 386	1 949	30 853	1 861	35 503	2 147
Mansidão	13 521	1 210	17 467	1 551	19 967	1 760	22 459	1 964
Maracás	48 906	1 507	57 981	1 759	58 838	1 758	70 425	2 071
Maragogipe	54 891	1 353	68 865	1 690	78 055	1 908	89 200	2 171
Maraú	29 394	1 588	43 469	2 336	46 478	2 484	51 682	2 747
Marcionílio Souza	18 613	1 810	21 193	2 127	26 010	2 699	28 679	3 086
Mascote	25 011	1 624	30 053	2 011	33 479	2 312	36 575	2 613
Mata de São João	115 528	3 510	115 001	3 470	143 482	4 300	145 406	4 326
Matina	11 892	1 135	15 616	1 470	16 824	1 561	19 253	1 760
Medeiros Neto	69 026	3 299	81 850	3 950	96 826	4 720	91 996	4 532
Miguel Calmon	39 682	1 379	44 981	1 545	52 321	1 747	63 874	2 108
Milagres	16 364	1 305	17 691	1 377	20 597	1 565	23 129	1 715
Mirangaba	22 623	1 594	23 828	1 684	27 573	1 955	30 981	2 203
Mirante	14 688	1 006	16 532	1 087	19 016	1 202	23 710	1 439
Monte Santo	61 960	1 124	65 288	1 177	80 398	1 440	96 912	1 723
Morpará	11 151	1 267	13 065	1 463	14 498	1 599	17 091	1 857
Morro do Chapéu	53 362	1 526	66 113	1 875	68 797	1 934	77 540	2 160
Mortugaba	19 557	1 559	22 909	1 831	30 584	2 451	34 644	2 785
Mucugê	71 313	5 003	80 757	5 521	88 106	5 873	89 199	5 792
Mucuri	500 896	16 784	625 075	20 158	1 000 719	31 093	813 521	24 337
Mulungu do Morro	17 464	1 137	24 302	1 567	25 960	1 657	29 056	1 836
Mundo Novo	34 002	1 731	41 743	2 248	43 678	2 497	48 548	2 968
Muniz Ferreira	12 005	1 702	13 135	1 843	15 746	2 186	16 828	2 311
Muquém de São Francisco	24 644	2 682	28 977	3 124	34 024	3 633	39 339	4 158
Muritiba	43 642	1 377	55 488	1 714	63 270	1 914	76 666	2 270

**Tabela 1 - Produto Interno Bruto a preços correntes e Produto Interno Bruto *per capita* segundo Grandes Regiões, Unidades da Federação e Municípios - 2001-2004**

(continuação)

Grandes Regiões, Unidades da Federação e Municípios	Produto Interno Bruto							
	2001		2002		2003		2004	
	A preços correntes (1 000 R\$)	<i>Per capita</i> (R\$)	A preços correntes (1 000 R\$)	<i>Per capita</i> (R\$)	A preços correntes (1 000 R\$)	<i>Per capita</i> (R\$)	A preços correntes (1 000 R\$)	<i>Per capita</i> (R\$)
<b>Bahia</b>								
Mutuípe	37 875	1 851	44 242	2 163	46 956	2 296	51 061	2 497
Nazaré	41 644	1 575	47 374	1 789	51 788	1 952	61 297	2 306
Nilo Peçanha	22 695	2 058	26 140	2 396	26 826	2 487	29 556	2 773
Nordestina	14 561	1 191	19 014	1 521	19 375	1 516	22 780	1 742
Nova Canaã	26 095	1 670	28 110	1 779	34 787	2 177	39 298	2 431
Nova Fátima	10 161	1 443	11 917	1 774	12 429	1 945	13 839	2 290
Nova Ibiá	16 281	2 468	42 671	6 854	41 549	7 101	42 160	7 730
Nova Itarana	9 221	1 401	10 254	1 558	11 966	1 820	13 552	2 063
Nova Redenção	13 574	1 626	13 114	1 607	23 294	2 922	25 607	3 294
Nova Soure	33 901	1 392	37 730	1 551	42 642	1 755	48 901	2 015
Nova Viçosa	107 408	3 237	136 145	4 015	139 751	4 034	157 078	4 435
Novo Horizonte	15 387	1 873	20 680	2 576	18 214	2 323	19 998	2 618
Novo Triunfo	12 943	923	16 063	1 123	17 907	1 227	21 442	1 440
Olindina	31 254	1 285	36 750	1 494	43 871	1 764	51 416	2 043
Oliveira dos Brejinhos	36 136	1 660	43 498	1 993	46 790	2 137	55 496	2 527
Ouriçangas	10 220	1 343	12 482	1 629	15 232	1 974	17 370	2 235
Ourolândia	23 418	1 474	26 219	1 615	28 307	1 707	33 894	1 999
Palmas de Monte Alto	29 713	1 483	37 246	1 863	38 206	1 915	44 100	2 216
Palmeiras	9 932	1 310	11 924	1 564	14 511	1 893	16 726	2 169
Paramirim	29 409	1 560	35 284	1 875	36 012	1 918	41 799	2 231
Paratinga	34 598	1 224	45 221	1 578	52 032	1 791	59 617	2 023
Paripiranga	39 381	1 476	56 641	2 117	70 363	2 624	77 930	2 899
Pau Brasil	22 460	1 795	27 799	2 285	29 975	2 537	32 756	2 863
Paulo Afonso	481 110	4 900	816 770	8 227	899 444	8 959	1 002 943	9 875
Pé de Serra	17 919	1 386	20 544	1 638	21 209	1 746	24 291	2 071
Pedrao	11 620	1 720	12 123	1 796	13 474	1 998	15 119	2 244
Pedro Alexandre	16 743	967	25 801	1 469	22 798	1 281	27 142	1 503
Piatã	24 911	1 305	26 984	1 408	32 348	1 681	36 241	1 876
Pilão Arcado	47 084	1 544	55 714	1 835	57 953	1 917	65 526	2 178
Pindaí	19 377	1 266	22 514	1 482	24 538	1 628	28 036	1 877
Pindobaçu	22 811	1 122	25 541	1 279	31 136	1 587	36 992	1 923
Pintadas	14 596	1 325	17 860	1 613	18 248	1 639	21 712	1 939
Pirai do Norte	12 069	1 224	13 810	1 456	14 798	1 624	16 445	1 887
Piripá	23 180	1 355	25 799	1 454	27 744	1 509	33 031	1 733
Piritiba	28 874	1 590	32 544	1 850	35 855	2 108	39 864	2 431
Planaltino	10 993	1 454	14 235	1 951	16 324	2 322	18 005	2 668
Planalto	33 429	1 562	37 387	1 764	44 208	2 106	50 628	2 437
Poções	61 164	1 350	69 975	1 521	88 856	1 902	102 044	2 149
Pojuca	314 665	11 725	350 201	12 863	696 425	25 193	648 989	23 108
Ponto Novo	19 300	1 123	21 960	1 277	30 774	1 790	35 676	2 075
Porto Seguro	259 036	2 441	281 880	2 496	324 611	2 710	369 781	2 911
Potiraguá	19 648	1 285	23 315	1 479	24 220	1 492	28 331	1 694
Prado	134 853	4 966	168 639	6 113	165 586	5 909	170 529	5 987
Presidente Dutra	18 871	1 366	20 868	1 504	23 239	1 667	27 450	1 961
Presidente Jânio Quadros	21 554	1 229	24 318	1 361	26 153	1 437	30 936	1 668
Presidente Tancredo Neves	31 795	1 626	35 985	1 831	65 388	3 311	72 052	3 630
Queimadas	31 272	1 258	35 845	1 433	37 796	1 501	44 415	1 752

**Tabela 1 - Produto Interno Bruto a preços correntes e Produto Interno Bruto *per capita* segundo Grandes Regiões, Unidades da Federação e Municípios - 2001-2004**

(continuação)

Grandes Regiões, Unidades da Federação e Municípios	Produto Interno Bruto							
	2001		2002		2003		2004	
	A preços correntes (1 000 R\$)	<i>Per capita</i> (R\$)	A preços correntes (1 000 R\$)	<i>Per capita</i> (R\$)	A preços correntes (1 000 R\$)	<i>Per capita</i> (R\$)	A preços correntes (1 000 R\$)	<i>Per capita</i> (R\$)
<b>Bahia</b>								
Quijingue	30 774	1 149	35 276	1 304	51 632	1 889	59 913	2 169
Quixabeira	11 072	1 272	11 580	1 411	13 234	1 717	14 647	2 041
Rafael Jambeiro	29 015	1 284	33 054	1 462	37 108	1 641	42 388	1 874
Remanso	75 306	2 059	84 149	2 288	87 414	2 363	97 677	2 624
Retirolândia	19 896	1 839	21 597	2 004	24 179	2 253	27 351	2 561
Riachão das Neves	88 545	3 989	96 731	4 323	149 697	6 635	163 816	7 199
Riachão do Jacuípe	46 584	1 522	50 355	1 681	52 850	1 805	60 529	2 119
Riacho de Santana	43 453	1 505	58 366	2 010	61 357	2 102	71 154	2 424
Ribeira do Amparo	15 045	1 083	18 975	1 366	22 548	1 624	26 318	1 896
Ribeira do Pombal	73 957	1 577	76 898	1 625	101 540	2 126	119 099	2 471
Ribeirão do Largo	37 264	2 322	34 536	2 089	40 919	2 403	46 571	2 654
Rio de Contas	20 434	1 469	23 928	1 722	28 789	2 097	31 488	2 297
Rio do Antônio	18 084	1 217	21 051	1 403	23 558	1 554	27 142	1 773
Rio do Pires	18 849	1 572	22 739	1 897	24 203	2 021	27 455	2 295
Rio Real	98 893	2 892	119 023	3 420	184 842	5 219	194 716	5 398
Rodelas	10 397	1 577	10 780	1 582	16 262	2 312	18 773	2 583
Ruy Barbosa	48 271	1 673	58 185	2 025	75 536	2 639	68 752	2 412
Salinas da Margarida	28 079	2 641	38 544	2 908	51 195	3 817	57 609	5 256
Salvador	10 127 136	4 041	10 982 528	4 312	11 368 212	4 392	14 218 146	5 402
Santa Bárbara	26 121	1 441	29 459	1 613	39 619	2 154	45 556	2 458
Santa Brígida	22 416	1 280	37 133	2 072	27 462	1 498	50 026	2 667
Santa Cruz Cabrália	57 848	2 155	58 331	2 027	83 093	2 704	75 423	2 300
Santa Cruz da Vitória	13 368	1 886	16 876	2 367	17 351	2 419	20 747	2 875
Santa Inês	15 479	1 383	17 124	1 515	19 015	1 666	22 031	1 911
Santa Luzia	19 536	1 272	25 734	1 685	28 065	1 849	35 950	2 383
Santa Maria da Vitória	60 205	1 461	75 041	1 822	87 840	2 134	90 995	2 213
Santa Rita de Cássia	34 331	1 421	48 525	2 001	52 789	2 169	64 758	2 651
Santa Teresinha	11 731	1 353	13 902	1 607	15 441	1 789	20 623	2 395
Santaluz	46 779	1 509	53 513	1 724	57 655	1 855	59 855	1 923
Santana	54 192	2 253	60 574	2 525	81 776	3 417	89 078	3 732
Santanópolis	9 638	1 130	12 063	1 427	13 491	1 611	15 449	1 863
Santo Amaro	146 108	2 471	169 821	2 849	204 338	3 400	223 790	3 693
Santo Antônio de Jesus	233 338	2 932	253 623	3 130	273 138	3 310	320 096	3 808
Santo Estêvão	59 489	1 421	77 997	1 843	103 239	2 413	129 094	2 984
São Desidério	247 004	12 993	378 230	19 892	546 829	28 755	571 118	30 026
São Domingos	13 394	1 628	15 639	1 947	16 408	2 094	18 163	2 381
São Felipe	26 592	1 313	31 344	1 547	39 376	1 942	43 711	2 154
São Félix	18 692	1 339	21 523	1 524	24 966	1 746	28 464	1 966
São Félix do Coribe	25 161	2 145	35 427	3 025	38 890	3 325	43 740	3 746
São Francisco do Conde	6 160 376	225 556	7 652 302	273 433	7 762 878	270 814	9 261 759	315 208
São Gabriel	20 938	1 132	24 614	1 326	27 470	1 475	32 212	1 724
São Gonçalo dos Campos	47 144	1 717	83 729	3 016	133 565	4 758	134 980	4 754
São José da Vitória	9 730	1 685	15 594	2 841	15 817	3 041	16 738	3 417
São José do Jacuípe	12 978	1 544	16 932	2 154	17 753	2 427	19 406	2 881
São Miguel das Matas	19 908	1 963	28 658	2 804	36 107	3 506	37 198	3 582
São Sebastião do Passé	145 523	3 594	135 272	3 312	162 735	3 950	176 040	4 235
Sapeaçu	28 925	1 736	39 294	2 338	46 623	2 751	51 380	3 006

**Tabela 1 - Produto Interno Bruto a preços correntes e Produto Interno Bruto *per capita* segundo Grandes Regiões, Unidades da Federação e Municípios - 2001-2004**

(continuação)

Grandes Regiões, Unidades da Federação e Municípios	Produto Interno Bruto							
	2001		2002		2003		2004	
	A preços correntes (1 000 R\$)	<i>Per capita</i> (R\$)	A preços correntes (1 000 R\$)	<i>Per capita</i> (R\$)	A preços correntes (1 000 R\$)	<i>Per capita</i> (R\$)	A preços correntes (1 000 R\$)	<i>Per capita</i> (R\$)
<b>Bahia</b>								
Sátiro Dias	21 569	1 208	27 286	1 494	33 756	1 809	38 141	1 999
Saubara	26 288	2 488	37 850	3 502	47 477	4 296	54 852	4 850
Saúde	16 652	1 447	18 717	1 625	21 421	1 858	24 331	2 109
Seabra	61 464	1 549	68 507	1 783	78 859	2 044	84 390	2 177
Sebastião Laranjeiras	17 245	1 851	20 617	2 208	24 572	2 626	26 347	2 808
Senhor do Bonfim	123 903	1 905	155 093	2 450	160 417	2 607	178 431	2 990
Sento Sé	61 078	1 842	93 657	2 787	122 718	3 602	132 667	3 840
Serra do Ramalho	43 155	1 328	61 729	1 903	78 903	2 437	86 581	2 680
Serra Dourada	31 061	1 715	34 856	1 919	40 189	2 205	46 807	2 559
Serra Preta	23 491	1 324	29 753	1 677	28 606	1 611	33 588	1 891
Serrinha	122 754	1 703	147 072	2 022	177 143	2 412	197 396	2 661
Serrolândia	16 423	1 288	19 419	1 512	21 649	1 828	25 294	2 121
Simões Filho	1 263 374	12 926	1 476 869	14 748	1 752 813	17 091	2 169 767	20 641
Sítio do Mato	24 264	1 977	34 671	2 749	36 038	2 782	39 615	2 975
Sítio do Quinto	17 758	993	37 018	2 008	26 605	1 401	29 279	1 495
Sobradinho	120 613	5 651	242 553	11 357	307 498	14 389	416 859	19 493
Souto Soares	16 244	1 145	19 860	1 440	21 981	1 641	24 326	1 876
Tabocas do Brejo Velho	15 034	1 170	16 746	1 289	20 176	1 535	23 664	1 779
Tanhaçu	28 877	1 420	33 406	1 627	39 238	1 893	43 410	2 074
Tanque Novo	41 510	2 686	41 535	2 632	34 188	2 122	38 764	2 355
Tanquinho	10 107	1 448	11 241	1 687	12 452	1 962	13 522	2 249
Taperoá	23 834	1 514	29 131	1 865	32 211	2 079	34 910	2 273
Tapiramutá	32 404	1 837	39 226	2 178	46 041	2 504	50 349	2 680
Teixeira de Freitas	328 472	2 954	384 725	3 386	390 513	3 364	440 341	3 710
Teodoro Sampaio	19 583	2 235	17 316	1 994	19 170	2 229	21 438	2 517
Teofilândia	65 673	3 245	99 384	4 942	65 253	3 265	38 017	1 915
Teolândia	16 985	1 348	26 583	2 108	35 189	2 787	35 670	2 821
Terra Nova	19 468	1 499	24 138	1 849	27 659	2 107	29 619	2 244
Tremedal	31 134	1 475	34 462	1 637	35 753	1 703	41 395	1 978
Tucano	59 556	1 152	68 524	1 314	96 990	1 842	110 975	2 087
Uauá	36 099	1 374	36 715	1 388	37 689	1 415	43 934	1 637
Ubaira	29 577	1 439	43 429	2 115	48 184	2 349	52 868	2 581
Ubaitaba	36 345	1 494	52 390	2 126	55 477	2 223	60 824	2 405
Ubatã	35 134	1 665	50 439	2 443	49 723	2 463	62 135	3 154
Uibaí	16 806	1 230	20 081	1 467	22 468	1 638	25 721	1 870
Umburanas	18 484	1 268	18 020	1 212	19 679	1 298	23 116	1 494
Una	57 300	1 761	75 230	2 254	82 417	2 408	91 404	2 603
Urandi	29 561	1 837	33 229	2 063	37 466	2 325	48 472	3 005
Uruçuca	28 329	1 528	43 393	2 497	42 835	2 643	46 675	3 119
Utinga	27 786	1 648	36 349	2 158	34 595	2 056	37 023	2 203
Valença	193 485	2 440	203 460	2 528	241 187	2 953	278 261	3 355
Valente	52 050	2 687	52 237	2 677	61 063	3 105	70 524	3 558
Várzea da Roça	18 924	1 385	21 239	1 552	22 486	1 641	25 549	1 861
Várzea do Poço	12 295	1 719	14 788	2 138	15 410	2 120	17 035	2 418
Várzea Nova	21 751	1 594	23 617	1 774	28 474	2 195	31 650	2 508
Varzedo	12 659	1 459	15 175	1 749	17 953	2 069	20 026	2 307
Vera Cruz	86 036	2 771	92 352	2 895	100 934	3 082	116 856	3 472

**Tabela 1 - Produto Interno Bruto a preços correntes e Produto Interno Bruto *per capita* segundo Grandes Regiões, Unidades da Federação e Municípios - 2001-2004**

(continuação)

Grandes Regiões, Unidades da Federação e Municípios	Produto Interno Bruto							
	2001		2002		2003		2004	
	A preços correntes (1 000 R\$)	<i>Per capita</i> (R\$)	A preços correntes (1 000 R\$)	<i>Per capita</i> (R\$)	A preços correntes (1 000 R\$)	<i>Per capita</i> (R\$)	A preços correntes (1 000 R\$)	<i>Per capita</i> (R\$)
<b>Bahia</b>								
Vereda	39 107	5 432	53 584	7 615	40 149	5 842	42 920	6 407
Vitória da Conquista	752 695	2 799	819 179	3 000	871 087	3 142	1 036 178	3 679
Wagner	12 034	1 312	13 723	1 476	17 896	1 899	19 748	2 065
Wanderley	30 178	2 211	33 062	2 422	38 020	2 785	42 829	3 137
Wenceslau Guimarães	45 252	1 798	74 864	2 881	104 488	3 898	103 281	3 732
Xique-Xique	74 004	1 628	78 871	1 717	85 418	1 840	98 085	2 089
<b>Sudeste</b>	<b>684 730 353</b>	<b>9 240</b>	<b>758 374 274</b>	<b>10 086</b>	<b>858 722 539</b>	<b>11 257</b>	<b>970 244 552</b>	<b>12 540</b>
<b>Minas Gerais</b>	<b>113 529 800</b>	<b>6 215</b>	<b>125 388 846</b>	<b>6 775</b>	<b>144 544 822</b>	<b>7 709</b>	<b>166 586 327</b>	<b>8 771</b>
Abadia dos Dourados	23 944	3 719	26 701	4 151	29 542	4 596	34 832	5 424
Abaeté	96 685	4 268	101 179	4 430	114 544	4 974	133 767	5 762
Abre Campo	45 660	3 423	46 184	3 463	46 180	3 465	52 426	3 935
Acaiaca	10 749	2 727	12 403	3 120	14 879	3 711	16 608	4 108
Açucena	28 775	2 518	29 008	2 547	31 797	2 802	34 644	3 064
Água Boa	43 538	2 399	50 273	2 736	51 395	2 762	59 766	3 173
Água Comprida	22 216	10 372	27 171	12 498	39 467	17 891	49 860	22 279
Aguanil	11 325	3 123	13 842	3 775	14 319	3 862	16 350	4 361
Águas Formosas	38 452	2 138	40 955	2 266	47 190	2 598	51 818	2 839
Águas Vermelhas	30 858	2 537	34 040	2 758	36 870	2 944	43 107	3 393
Aimorés	120 917	4 862	194 673	7 874	134 379	5 469	169 206	6 929
Aiuruoca	23 143	3 592	23 702	3 688	26 689	4 164	30 062	4 702
Alagoa	6 928	2 467	7 756	2 757	8 528	3 026	9 141	3 238
Albertina	15 353	5 289	16 782	5 702	18 955	6 354	28 955	9 578
Além Paraíba	211 094	6 194	227 097	6 606	258 143	7 443	284 139	8 122
Alfenas	399 107	5 746	441 560	6 215	505 327	6 954	605 423	8 151
Alfredo Vasconcelos	15 673	3 043	17 373	3 353	28 596	5 487	47 915	9 137
Almenara	81 376	2 281	88 734	2 474	109 366	3 033	115 677	3 191
Alpercata	20 060	2 864	23 058	3 281	26 324	3 733	31 147	4 402
Alpinópolis	58 296	3 346	70 544	3 991	76 779	4 282	98 492	5 417
Alterosa	40 426	3 059	46 736	3 496	47 218	3 492	54 686	3 999
Alto Caparaó	17 962	3 702	15 940	3 210	17 403	3 424	20 560	3 956
Alto Jequitibá	20 386	2 360	21 808	2 492	22 741	2 565	31 500	3 507
Alto Rio Doce	33 260	2 409	36 346	2 639	38 998	2 839	42 935	3 133
Alvarenga	10 990	2 166	11 942	2 396	13 174	2 691	14 588	3 035
Alvinópolis	56 411	3 608	62 717	4 004	67 954	4 330	84 326	5 363
Alvorada de Minas	7 219	2 085	8 250	2 411	9 093	2 689	10 166	3 045
Amparo do Serra	13 153	2 461	13 575	2 581	17 751	3 430	19 239	3 780
Andradas	172 961	5 121	187 589	5 471	202 738	5 825	228 581	6 471
Andrelândia	36 600	2 981	38 579	3 148	49 447	4 041	54 157	4 434
Angelândia	19 581	2 466	19 548	2 372	22 572	2 642	25 941	2 932
Antônio Carlos	41 442	3 748	45 250	4 050	52 209	4 623	60 010	5 258
Antônio Dias	50 086	4 963	59 095	5 838	60 779	5 986	81 938	8 046
Antônio Prado de Minas	5 234	3 056	5 871	3 532	6 338	3 936	7 051	4 528
Araçai	6 784	3 120	7 278	3 319	9 173	4 147	9 694	4 345
Aracitaba	4 976	2 450	5 420	2 715	6 004	3 063	6 340	3 293
Araçuaí	71 384	1 980	73 951	2 040	81 496	2 235	87 652	2 390
Araguari	590 203	5 683	625 521	5 955	667 622	6 283	942 066	8 767



**Tabela 1 - Produto Interno Bruto a preços correntes e Produto Interno Bruto *per capita* segundo Grandes Regiões, Unidades da Federação e Municípios - 2001-2004**

(continuação)

Grandes Regiões, Unidades da Federação e Municípios	Produto Interno Bruto							
	2001		2002		2003		2004	
	A preços correntes (1 000 R\$)	<i>Per capita</i> (R\$)	A preços correntes (1 000 R\$)	<i>Per capita</i> (R\$)	A preços correntes (1 000 R\$)	<i>Per capita</i> (R\$)	A preços correntes (1 000 R\$)	<i>Per capita</i> (R\$)
<b>Minas Gerais</b>								
Arantina	7 224	2 446	7 425	2 489	8 383	2 782	8 560	2 813
Araponga	15 332	1 935	16 561	2 089	20 145	2 539	22 567	2 843
Araporã	297 060	54 277	346 521	62 123	534 183	93 980	709 558	122 549
Arapuá	15 227	5 684	15 824	5 998	19 954	7 686	21 328	8 348
Araújos	23 768	3 748	26 632	4 148	29 419	4 525	33 558	5 099
Araxá	720 541	8 941	829 124	10 160	968 255	11 718	1 102 390	13 177
Arceburgo	119 572	14 634	119 042	14 415	107 363	12 864	93 457	11 082
Arcos	224 229	6 671	258 672	7 564	306 333	8 804	348 924	9 859
Areado	40 751	3 267	46 307	3 666	51 346	4 014	62 937	4 859
Argirita	9 118	2 861	9 960	3 115	10 820	3 375	12 314	3 830
Aricanduva	8 596	1 990	13 063	2 995	10 380	2 357	11 818	2 659
Arinos	45 355	2 546	53 826	3 011	63 574	3 543	69 592	3 864
Astolfo Dutra	45 059	3 795	52 078	4 370	63 997	5 350	71 549	5 959
Ataléia	37 085	2 241	40 740	2 481	45 771	2 810	50 736	3 139
Augusto de Lima	17 363	3 431	20 258	4 055	20 713	4 200	24 856	5 106
Baependi	59 305	3 355	67 559	3 801	75 601	4 229	87 510	4 869
Baldim	28 571	3 521	25 671	3 173	28 860	3 579	49 136	6 113
Bambuí	88 651	4 049	103 622	4 706	111 297	5 025	127 060	5 704
Bandeira	10 911	2 086	12 569	2 428	14 431	2 819	14 854	2 933
Bandeira do Sul	15 015	2 980	15 588	3 040	16 450	3 152	21 862	4 118
Barão de Cocais	161 881	6 763	189 963	7 824	222 364	9 028	327 864	13 125
Barão de Monte Alto	15 137	2 427	16 402	2 629	17 632	2 826	18 795	3 011
Barbacena	535 970	4 596	579 347	4 902	664 087	5 543	785 081	6 467
Barra Longa	16 587	2 267	18 409	2 569	20 327	2 898	22 388	3 263
Barroso	133 673	7 189	163 415	8 718	144 009	7 621	149 310	7 838
Bela Vista de Minas	23 892	2 416	25 265	2 547	31 496	3 166	36 956	3 705
Belmiro Braga	14 820	4 449	17 386	5 317	16 363	5 101	17 187	5 463
Belo Horizonte	17 047 615	7 488	19 703 420	8 562	21 583 055	9 279	24 513 367	10 429
Belo Oriente	320 211	16 005	415 598	20 453	551 149	26 708	566 414	27 034
Belo Vale	23 168	3 090	24 213	3 211	25 065	3 305	28 329	3 713
Berilo	21 995	1 701	95 207	7 378	146 629	11 387	125 498	9 768
Berizal	7 205	1 771	7 823	1 893	8 569	2 042	9 575	2 248
Bertópolis	10 534	2 410	11 967	2 766	12 250	2 859	13 758	3 243
Betim	11 203 338	33 900	10 899 793	31 533	12 731 680	35 268	14 838 747	39 431
Bias Fortes	10 111	2 345	10 642	2 498	11 376	2 703	12 796	3 079
Bicas	47 692	3 650	50 097	3 784	54 610	4 071	58 724	4 321
Biquinhas	11 120	4 000	12 250	4 448	13 168	4 829	14 421	5 339
Boa Esperança	141 749	3 751	150 157	3 927	163 169	4 216	196 783	5 025
Bocaina de Minas	13 269	2 659	14 700	2 943	16 438	3 288	15 996	3 197
Bocaiúva	137 342	3 164	153 844	3 513	187 322	4 240	210 142	4 715
Bom Despacho	205 812	5 050	206 358	5 000	245 069	5 864	325 660	7 697
Bom Jardim de Minas	32 389	4 824	20 050	2 966	22 101	3 247	22 734	3 318
Bom Jesus da Penha	15 072	4 154	17 312	4 684	20 207	5 370	29 624	7 733
Bom Jesus do Amparo	17 008	3 548	18 909	3 957	22 965	4 822	26 545	5 591
Bom Jesus do Galho	34 958	2 194	32 823	2 079	36 078	2 308	38 280	2 473
Bom Repouso	27 350	2 533	34 330	3 127	36 016	3 228	34 447	3 037
Bom Sucesso	55 031	3 205	61 739	3 582	67 080	3 877	81 079	4 668

**Tabela 1 - Produto Interno Bruto a preços correntes e Produto Interno Bruto *per capita* segundo Grandes Regiões, Unidades da Federação e Municípios - 2001-2004**

(continuação)

Grandes Regiões, Unidades da Federação e Municípios	Produto Interno Bruto							
	2001		2002		2003		2004	
	A preços correntes (1 000 R\$)	<i>Per capita</i> (R\$)	A preços correntes (1 000 R\$)	<i>Per capita</i> (R\$)	A preços correntes (1 000 R\$)	<i>Per capita</i> (R\$)	A preços correntes (1 000 R\$)	<i>Per capita</i> (R\$)
<b>Minas Gerais</b>								
Bonfim	18 393	2 701	19 179	2 831	21 150	3 138	23 485	3 504
Bonfinópolis de Minas	25 082	3 952	35 350	5 625	57 835	9 294	51 781	8 405
Bonito de Minas	10 607	1 338	11 748	1 474	14 382	1 794	16 405	2 036
Borda da Mata	51 439	3 456	55 101	3 632	61 978	4 009	69 152	4 392
Botelhos	44 806	2 938	64 488	4 202	54 771	3 547	80 844	5 203
Botumirim	12 050	1 781	13 260	1 973	14 408	2 158	16 504	2 489
Brás Pires	10 556	2 120	11 902	2 430	12 647	2 627	13 805	2 917
Brasilândia de Minas	49 186	4 227	62 790	5 348	70 710	5 969	91 805	7 681
Brasília de Minas	57 331	1 888	62 657	2 059	69 933	2 293	78 320	2 562
Brasópolis	50 609	3 282	62 080	3 984	65 537	4 162	68 141	4 283
Braúnas	32 017	6 141	38 480	7 560	46 596	9 385	57 552	11 891
Brumadinho	214 166	7 678	249 313	8 683	371 888	12 590	358 996	11 824
Bueno Brandão	33 578	3 065	34 581	3 151	36 807	3 349	43 432	3 946
Buenópolis	25 445	2 436	30 665	2 923	32 549	3 088	36 046	3 404
Bugre	7 008	1 802	7 365	1 914	8 611	2 261	9 443	2 506
Buritís	84 185	4 058	126 126	6 016	167 651	7 913	203 959	9 526
Buritizeiro	70 214	2 685	83 739	3 182	96 717	3 653	127 784	4 797
Cabeceira Grande	25 573	4 219	38 154	6 201	43 389	6 949	51 319	8 100
Cabo Verde	42 358	3 027	52 748	3 725	52 209	3 644	61 157	4 218
Cachoeira da Prata	23 774	6 253	23 098	6 053	23 200	6 058	29 854	7 766
Cachoeira de Minas	34 173	3 173	36 719	3 366	39 715	3 595	43 587	3 896
Cachoeira de Pajeú	20 695	2 441	23 156	2 740	26 475	3 143	34 620	4 124
Cachoeira Dourada	20 291	8 788	26 040	11 268	20 213	8 739	23 561	10 173
Caetanópolis	52 576	5 991	54 661	6 138	58 254	6 445	69 079	7 533
Caeté	97 243	2 640	109 007	2 932	120 343	3 208	140 751	3 717
Caiana	12 818	2 961	12 314	2 860	14 040	3 280	14 617	3 434
Cajuri	9 592	2 245	10 949	2 532	13 212	3 018	16 395	3 700
Caldas	58 116	4 528	61 924	4 808	64 357	4 980	76 198	5 876
Camacho	9 457	2 714	10 724	3 107	11 410	3 335	12 667	3 738
Camanducaia	85 644	4 046	88 779	4 115	107 409	4 886	127 602	5 699
CambuÍ	150 364	6 317	158 898	6 530	183 214	7 366	244 671	9 629
Cambuquira	45 701	3 593	45 717	3 562	74 035	5 717	82 661	6 326
Campanário	9 366	2 707	10 392	2 981	12 052	3 432	12 910	3 649
Campanha	65 914	4 571	76 167	5 208	71 380	4 812	82 624	5 493
Campestre	77 845	3 689	105 610	4 924	100 367	4 604	129 616	5 852
Campina Verde	128 581	6 793	142 009	7 546	151 900	8 119	182 929	9 836
Campo Azul	6 965	1 925	7 944	2 178	9 156	2 491	10 691	2 886
Campo Belo	183 907	3 678	213 030	4 216	237 926	4 660	262 570	5 091
Campo do Meio	31 716	2 750	33 553	2 894	34 033	2 920	46 918	4 003
Campo Florido	52 536	9 604	75 876	13 647	116 198	20 559	140 027	24 382
Campos Altos	58 142	4 432	73 056	5 489	73 975	5 479	93 149	6 802
Campos Gerais	87 549	3 243	114 697	4 204	101 123	3 667	132 506	4 754
Cana Verde	17 497	3 083	20 892	3 677	22 064	3 878	22 742	3 993
Canaã	11 320	2 419	12 697	2 754	14 336	3 158	16 725	3 742
Canápolis	103 073	10 633	122 356	13 455	122 386	14 417	150 588	19 098
Candeias	43 752	2 995	46 084	3 134	53 443	3 611	62 363	4 186
Cantagalo	7 711	1 984	8 877	2 266	10 404	2 635	11 449	2 877

**Tabela 1 - Produto Interno Bruto a preços correntes e Produto Interno Bruto *per capita* segundo Grandes Regiões, Unidades da Federação e Municípios - 2001-2004**

(continuação)

Grandes Regiões, Unidades da Federação e Municípios	Produto Interno Bruto							
	2001		2002		2003		2004	
	A preços correntes (1 000 R\$)	<i>Per capita</i> (R\$)	A preços correntes (1 000 R\$)	<i>Per capita</i> (R\$)	A preços correntes (1 000 R\$)	<i>Per capita</i> (R\$)	A preços correntes (1 000 R\$)	<i>Per capita</i> (R\$)
<b>Minas Gerais</b>								
Caparaó	12 418	2 422	14 479	2 780	16 100	3 042	19 721	3 670
Capela Nova	10 508	2 130	11 659	2 373	13 148	2 686	14 124	2 898
Capelinha	77 313	2 399	78 216	2 380	88 048	2 628	94 619	2 772
Capetinga	27 531	3 697	34 056	4 565	38 713	5 180	49 855	6 658
Capim Branco	23 034	2 818	25 847	3 097	30 167	3 539	30 461	3 502
Capinópolis	66 438	4 650	90 233	6 348	106 400	7 525	148 913	10 587
Capitão Andrade	8 758	2 050	9 595	2 256	10 733	2 536	12 428	2 951
Capitão Enéas	58 085	4 349	79 233	5 865	86 653	6 341	102 533	7 418
Capitólio	34 464	4 364	36 030	4 504	39 427	4 866	46 115	5 620
Caputira	17 872	1 983	23 085	2 530	23 998	2 598	29 134	3 116
Carai	32 473	1 558	39 350	1 896	43 436	2 102	47 103	2 290
Caranaíba	7 637	2 194	8 631	2 478	9 425	2 704	9 992	2 866
Carandaí	130 681	6 093	136 436	6 289	149 617	6 817	165 874	7 472
Carangola	105 532	3 290	97 068	3 016	111 502	3 454	118 613	3 663
Caratinga	270 856	3 431	280 549	3 521	301 720	3 752	342 539	4 221
Carbonita	21 657	2 379	21 589	2 349	23 328	2 515	26 095	2 787
Careaçu	18 627	3 177	20 404	3 460	22 905	3 862	26 662	4 470
Carlos Chagas	80 386	3 693	85 129	3 937	95 370	4 441	104 296	4 889
Carmésia	6 653	2 961	6 548	2 914	7 257	3 228	7 762	3 453
Carmo da Cachoeira	41 386	3 498	47 581	3 972	52 526	4 331	56 294	4 585
Carmo da Mata	35 056	3 361	38 673	3 701	47 531	4 541	57 677	5 500
Carmo de Minas	43 630	3 418	48 065	3 725	51 940	3 981	57 083	4 328
Carmo do Cajuru	76 288	4 325	89 664	4 997	102 368	5 608	116 466	6 274
Carmo do Paranaíba	122 964	4 122	134 766	4 483	145 136	4 790	168 700	5 524
Carmo do Rio Claro	84 170	4 182	92 399	4 533	93 052	4 509	123 158	5 895
Carmópolis de Minas	47 881	3 308	57 542	3 954	66 178	4 523	75 668	5 143
Carneirinho	62 447	7 134	76 662	8 860	82 548	9 652	93 574	11 073
Carrancas	13 795	3 654	15 805	4 268	17 745	4 888	23 247	6 534
Carvalhópolis	10 003	3 146	12 614	3 897	12 395	3 762	16 646	4 965
Carvalhos	12 545	2 645	13 888	2 925	15 373	3 234	16 716	3 512
Casa Grande	7 622	3 323	8 488	3 670	9 314	3 994	10 024	4 262
Cascalho Rico	127 499	48 645	149 219	56 954	264 842	101 123	354 180	135 287
Cássia	72 272	4 122	83 798	4 735	87 091	4 876	95 709	5 309
Cataguases	380 665	5 856	434 546	6 618	485 104	7 315	576 236	8 603
Catas Altas	13 049	3 023	11 280	2 585	12 742	2 889	28 037	6 288
Catas Altas da Noruega	6 808	2 081	7 649	2 345	8 554	2 630	8 857	2 733
Catuji	12 078	1 636	14 522	1 958	15 243	2 047	16 793	2 245
Catuti	8 977	1 706	10 374	1 990	11 291	2 186	13 510	2 640
Caxambu	73 404	3 249	75 258	3 288	80 824	3 486	86 572	3 687
Cedro do Abaeté	3 713	2 926	3 914	3 114	4 365	3 509	4 777	3 881
Central de Minas	15 220	2 318	17 718	2 694	20 772	3 152	22 543	3 415
Centralina	40 582	4 221	44 878	4 869	53 187	6 032	63 399	7 533
Chácara	9 264	4 184	7 771	3 674	8 746	4 340	9 106	4 755
Chalé	12 556	2 208	14 265	2 502	15 423	2 698	17 677	3 084
Chapada do Norte	20 643	1 365	22 364	1 485	24 959	1 664	28 102	1 882
Chapada Gaúcha	18 393	2 365	23 464	2 897	23 936	2 841	30 004	3 429
Chiador	7 900	2 662	8 392	2 821	9 207	3 088	10 032	3 358

**Tabela 1 - Produto Interno Bruto a preços correntes e Produto Interno Bruto *per capita* segundo Grandes Regiões, Unidades da Federação e Municípios - 2001-2004**

(continuação)

Grandes Regiões, Unidades da Federação e Municípios	Produto Interno Bruto							
	2001		2002		2003		2004	
	A preços correntes (1 000 R\$)	<i>Per capita</i> (R\$)	A preços correntes (1 000 R\$)	<i>Per capita</i> (R\$)	A preços correntes (1 000 R\$)	<i>Per capita</i> (R\$)	A preços correntes (1 000 R\$)	<i>Per capita</i> (R\$)
<b>Minas Gerais</b>								
Cipotânea	12 452	1 957	13 717	2 152	14 647	2 293	16 379	2 560
Claraval	26 815	6 111	25 563	5 705	25 965	5 675	30 462	6 524
Claro dos Poções	19 008	2 322	22 904	2 800	24 491	2 996	26 973	3 301
Cláudio	88 712	3 819	97 089	4 100	113 221	4 690	138 533	5 633
Coimbra	22 122	3 299	24 519	3 594	27 252	3 926	35 712	5 058
Coluna	17 382	1 890	19 020	2 092	21 995	2 449	23 957	2 701
Comendador Gomes	53 703	19 037	73 393	26 146	70 990	25 417	57 486	20 686
Comercinho	18 580	1 822	21 175	2 077	23 833	2 339	26 538	2 605
Conceição da Aparecida	34 298	3 645	42 583	4 514	37 198	3 933	56 643	5 974
Conceição da Barra de Minas	10 918	2 700	12 493	3 080	14 195	3 488	15 272	3 739
Conceição das Alagoas	207 908	11 746	244 562	13 551	319 617	17 373	406 289	21 671
Conceição das Pedras	11 067	4 020	12 902	4 646	14 280	5 096	15 099	5 341
Conceição de Ipanema	9 388	2 215	10 059	2 423	11 328	2 789	11 744	2 955
Conceição do Mato Dentro	49 363	2 651	42 228	2 269	47 336	2 545	51 537	2 772
Conceição do Pará	32 056	6 476	34 947	6 920	50 098	9 726	70 209	13 368
Conceição do Rio Verde	40 106	3 186	47 475	3 712	47 876	3 684	56 791	4 303
Conceição dos Ouros	47 177	5 159	51 919	5 593	62 123	6 593	75 933	7 941
Cônego Marinho	10 709	1 660	11 153	1 733	13 635	2 123	14 500	2 264
Confins	43 962	8 622	135 173	25 806	49 035	9 116	50 985	9 236
Congonhal	42 980	4 769	47 115	5 124	61 565	6 564	65 685	6 869
Congonhas	221 644	5 241	265 919	6 192	366 131	8 395	404 369	9 132
Congonhas do Norte	9 072	1 829	10 017	2 003	11 247	2 230	12 493	2 457
Conquista	54 531	9 188	67 846	11 639	73 554	12 855	86 770	15 453
Conselheiro Lafaiete	317 304	3 015	335 292	3 140	383 581	3 540	496 999	4 522
Conselheiro Pena	69 710	3 252	76 490	3 599	87 070	4 134	98 322	4 711
Consolação	4 602	2 712	5 026	2 963	5 579	3 292	6 117	3 611
Contagem	5 763 492	10 412	6 465 030	11 475	7 378 024	12 867	8 004 725	13 721
Coqueiral	32 818	3 390	34 575	3 555	37 670	3 855	42 836	4 364
Coração de Jesus	52 977	2 050	60 533	2 337	65 424	2 519	77 311	2 968
Cordisburgo	25 692	3 011	27 175	3 181	30 629	3 582	33 658	3 933
Cordislândia	10 704	3 132	16 352	4 736	18 391	5 268	22 606	6 408
Corinto	66 040	2 701	70 890	2 907	74 772	3 074	89 189	3 676
Coroaci	24 261	2 246	33 966	3 144	28 954	2 680	32 344	2 994
Coromandel	134 509	4 823	153 182	5 438	178 178	6 262	214 066	7 450
Coronel Fabriciano	286 655	2 889	298 243	2 973	316 217	3 117	350 462	3 416
Coronel Murta	15 053	1 650	16 171	1 774	17 750	1 948	20 172	2 215
Coronel Pacheco	9 148	3 224	10 439	3 729	12 182	4 415	14 015	5 155
Coronel Xavier Chaves	12 441	3 864	12 793	3 946	13 188	4 041	14 489	4 409
Córrego Danta	14 518	4 087	16 404	4 721	18 646	5 491	19 946	6 012
Córrego do Bom Jesus	8 702	2 285	9 689	2 551	11 436	3 021	12 319	3 263
Córrego Fundo	36 943	7 001	42 807	8 018	53 828	9 965	65 503	11 986
Córrego Novo	7 914	2 201	8 126	2 278	9 273	2 620	10 258	2 921
Couto de Magalhães de Minas	18 652	4 656	10 947	2 733	14 727	3 677	13 261	3 312
Crisólita	13 464	2 526	16 107	3 010	17 747	3 302	19 837	3 677
Cristais	35 965	3 732	44 859	4 619	47 612	4 864	55 766	5 653
Cristália	10 713	1 884	12 489	2 172	13 011	2 238	14 986	2 548
Cristiano Ottoni	15 513	3 086	16 658	3 264	19 893	3 839	23 065	4 385

**Tabela 1 - Produto Interno Bruto a preços correntes e Produto Interno Bruto *per capita* segundo Grandes Regiões, Unidades da Federação e Municípios - 2001-2004**

(continuação)

Grandes Regiões, Unidades da Federação e Municípios	Produto Interno Bruto							
	2001		2002		2003		2004	
	A preços correntes (1 000 R\$)	<i>Per capita</i> (R\$)	A preços correntes (1 000 R\$)	<i>Per capita</i> (R\$)	A preços correntes (1 000 R\$)	<i>Per capita</i> (R\$)	A preços correntes (1 000 R\$)	<i>Per capita</i> (R\$)
<b>Minas Gerais</b>								
Cristina	31 481	3 027	33 936	3 252	37 403	3 570	41 828	3 978
Crucilândia	12 941	2 902	14 806	3 329	17 188	3 875	19 200	4 339
Cruzeiro da Fortaleza	13 258	3 458	14 363	3 676	16 416	4 124	19 323	4 765
Cruzília	41 705	2 951	47 307	3 293	52 411	3 589	56 233	3 790
Cuparaque	10 827	2 486	11 860	2 728	12 907	2 974	14 744	3 403
Curral de Dentro	12 707	2 060	14 168	2 252	16 226	2 528	18 549	2 835
Curvelo	225 002	3 261	244 166	3 490	277 185	3 909	350 802	4 881
Datas	8 766	1 719	9 626	1 874	10 744	2 076	11 458	2 198
Delfim Moreira	35 780	4 438	32 274	3 994	35 242	4 350	41 919	5 162
Delfinópolis	72 973	11 131	81 273	12 423	109 936	16 838	136 950	21 021
Delta	77 620	15 019	91 448	17 475	103 602	19 551	175 527	32 711
Descoberto	15 909	3 451	18 735	4 020	23 545	4 999	24 718	5 192
Desterro de Entre Rios	15 396	2 263	17 134	2 519	22 268	3 275	23 715	3 489
Desterro do Melo	8 139	2 579	8 739	2 800	9 252	2 999	10 351	3 394
Diamantina	109 754	2 480	116 491	2 633	130 588	2 952	142 624	3 224
Diogo de Vasconcelos	7 551	1 917	8 806	2 248	10 142	2 603	10 651	2 749
Dionísio	18 815	1 845	20 603	2 019	25 402	2 489	27 668	2 709
Divinésia	7 180	2 231	7 954	2 456	9 018	2 766	15 453	4 711
Divino	48 386	2 577	52 446	2 760	56 879	2 957	59 729	3 069
Divino das Laranjeiras	12 473	2 540	13 578	2 786	15 691	3 243	17 215	3 584
Divinolândia de Minas	15 946	2 436	13 858	2 094	16 759	2 504	19 907	2 943
Divinópolis	1 111 384	5 860	1 208 995	6 255	1 423 369	7 226	1 786 797	8 906
Divisa Alegre	17 294	3 495	18 465	3 670	22 722	4 440	26 334	5 061
Divisa Nova	19 303	3 418	21 984	3 845	22 737	3 928	27 108	4 628
Divisópolis	15 810	2 400	19 652	2 953	18 268	2 717	23 270	3 426
Dom Bosco	11 052	2 756	12 896	3 239	16 649	4 213	17 375	4 429
Dom Cavati	13 987	2 614	14 932	2 831	15 907	3 061	16 927	3 308
Dom Joaquim	9 748	2 095	10 396	2 249	11 888	2 588	13 126	2 876
Dom Silvério	17 796	3 504	18 950	3 802	20 609	4 217	22 442	4 684
Dom Viçoso	8 233	2 688	8 581	2 785	11 226	3 621	12 376	3 969
Dona Eusébia	13 504	2 473	14 850	2 689	17 339	3 105	18 017	3 190
Dores de Campos	37 791	4 425	40 818	4 712	48 550	5 525	53 950	6 055
Dores de Guanhães	14 440	2 686	16 247	3 024	19 948	3 714	18 109	3 374
Dores do Indaiá	56 179	3 881	58 029	3 993	67 836	4 650	73 952	5 050
Dores do Turvo	11 664	2 453	13 082	2 766	13 954	2 968	15 637	3 345
Doresópolis	7 692	5 623	7 623	5 524	7 207	5 182	8 244	5 876
Douradoquara	7 114	3 909	7 772	4 217	9 353	5 012	10 816	5 726
Durandé	20 906	2 901	28 981	3 950	22 678	3 037	25 953	3 417
Elói Mendes	107 174	4 785	121 665	5 363	123 760	5 386	147 585	6 343
Engenheiro Caldas	25 503	2 702	25 855	2 722	28 832	3 016	32 085	3 335
Engenheiro Navarro	15 038	2 148	16 734	2 409	18 579	2 695	20 776	3 038
Entre Folhas	10 450	2 052	11 278	2 204	12 301	2 392	13 536	2 620
Entre Rios de Minas	40 725	3 070	42 333	3 168	47 155	3 504	48 445	3 574
Ervália	41 979	2 430	55 225	3 167	55 607	3 159	65 605	3 692
Esmeraldas	133 396	2 611	152 436	2 842	164 488	2 926	187 532	3 190
Espera Feliz	68 600	3 314	66 724	3 206	74 807	3 576	77 830	3 700
Espínosa	57 215	1 843	60 133	1 934	69 485	2 232	86 699	2 782

**Tabela 1 - Produto Interno Bruto a preços correntes e Produto Interno Bruto *per capita* segundo Grandes Regiões, Unidades da Federação e Municípios - 2001-2004**

(continuação)

Grandes Regiões, Unidades da Federação e Municípios	Produto Interno Bruto							
	2001		2002		2003		2004	
	A preços correntes (1 000 R\$)	<i>Per capita</i> (R\$)	A preços correntes (1 000 R\$)	<i>Per capita</i> (R\$)	A preços correntes (1 000 R\$)	<i>Per capita</i> (R\$)	A preços correntes (1 000 R\$)	<i>Per capita</i> (R\$)
<b>Minas Gerais</b>								
Espírito Santo do Dourado	18 730	4 478	19 968	4 759	21 355	5 074	20 810	4 929
Estiva	29 023	2 768	32 179	3 046	35 063	3 295	36 410	3 397
Estrela Dalva	8 778	3 271	8 970	3 335	10 474	3 884	10 647	3 939
Estrela do Indaiaá	15 285	4 331	16 140	4 630	18 519	5 379	22 326	6 568
Estrela do Sul	30 924	4 533	36 362	5 362	40 533	6 011	54 752	8 168
Eugenópolis	24 780	2 540	27 620	2 833	29 539	3 032	32 472	3 335
Ewbank da Câmara	9 804	2 676	10 554	2 853	12 665	3 389	11 963	3 171
Extrema	406 330	20 237	541 175	26 235	602 621	28 450	697 877	32 107
Fama	9 080	3 791	10 565	4 364	9 971	4 073	12 702	5 132
Faria Lemos	15 909	4 307	14 868	3 965	19 141	5 028	21 145	5 472
Felício dos Santos	11 484	2 009	14 293	2 504	13 003	2 281	14 329	2 517
Felisburgo	13 492	2 147	14 899	2 361	16 583	2 617	18 625	2 927
Felixlândia	41 634	3 219	46 219	3 547	52 195	3 976	57 502	4 348
Fernandes Tourinho	6 461	2 650	7 173	3 042	7 316	3 213	8 107	3 690
Ferros	27 207	2 264	29 530	2 499	36 927	3 180	41 836	3 667
Fervedouro	21 143	2 161	21 365	2 168	25 849	2 604	28 788	2 879
Florestal	21 121	3 673	25 394	4 365	28 246	4 800	30 860	5 185
Formiga	274 137	4 289	293 045	4 539	342 240	5 248	391 340	5 941
Formoso	23 703	3 702	45 318	7 161	47 121	7 538	55 459	8 981
Fortaleza de Minas	69 415	18 501	62 333	16 635	81 955	21 896	108 929	29 141
Fortuna de Minas	10 636	4 317	12 719	5 127	13 146	5 263	13 332	5 301
Francisco Badaró	17 235	1 670	18 268	1 768	20 117	1 946	21 941	2 120
Francisco Dumont	10 803	2 332	11 605	2 457	13 211	2 743	14 506	2 954
Francisco Sá	55 761	2 392	63 592	2 747	73 000	3 175	79 640	3 489
Franciscópolis	12 561	1 987	14 622	2 337	16 523	2 668	18 617	3 039
Frei Gaspar	12 187	2 103	14 168	2 495	16 536	2 973	18 978	3 485
Frei Inocência	21 184	2 540	22 691	2 688	25 491	2 982	28 923	3 342
Frei Lagonegro	6 246	1 991	7 155	2 307	7 851	2 560	8 621	2 843
Fronteira	227 413	24 662	338 117	36 178	485 200	51 219	627 701	65 386
Fronteira dos Vales	9 693	1 992	10 968	2 264	11 437	2 372	11 977	2 496
Fruta de Leite	9 762	1 459	10 604	1 599	11 705	1 780	12 671	1 943
Frutal	293 123	6 175	360 668	7 507	403 047	8 289	395 178	8 031
Funilândia	12 096	3 560	11 614	3 345	12 410	3 499	13 823	3 816
Galiléia	20 023	2 814	20 164	2 867	21 403	3 079	24 213	3 524
Gameleiras	14 319	2 714	17 147	3 246	17 784	3 361	19 259	3 635
Glaucilândia	5 966	2 131	6 958	2 466	7 633	2 685	8 221	2 870
Goiabeira	7 729	2 848	8 519	3 139	9 953	3 669	11 056	4 077
Goianá	14 462	4 302	10 994	3 245	11 001	3 223	12 646	3 678
Gonçalves	10 971	2 634	11 820	2 818	13 197	3 126	14 762	3 474
Gonzaga	10 129	1 798	10 460	1 873	11 281	2 039	12 913	2 356
Gouveia	30 189	2 574	34 154	2 905	40 614	3 447	45 824	3 881
Governador Valadares	1 120 067	4 479	1 290 408	5 123	1 483 922	5 847	1 498 081	5 860
Grão Mogol	26 977	1 853	31 505	2 133	36 734	2 452	41 574	2 736
Grupiara	5 377	3 855	5 659	4 019	6 071	4 275	8 547	5 964
Guanhães	94 282	3 332	99 991	3 497	115 790	4 008	133 354	4 568
Guapé	49 954	3 586	51 886	3 673	45 755	3 194	53 887	3 709
Guaraciaba	23 196	2 271	27 830	2 733	30 559	3 011	25 303	2 501



**Tabela 1 - Produto Interno Bruto a preços correntes e Produto Interno Bruto *per capita* segundo Grandes Regiões, Unidades da Federação e Municípios - 2001-2004**

(continuação)

Grandes Regiões, Unidades da Federação e Municípios	Produto Interno Bruto							
	2001		2002		2003		2004	
	A preços correntes (1 000 R\$)	<i>Per capita</i> (R\$)	A preços correntes (1 000 R\$)	<i>Per capita</i> (R\$)	A preços correntes (1 000 R\$)	<i>Per capita</i> (R\$)	A preços correntes (1 000 R\$)	<i>Per capita</i> (R\$)
<b>Minas Gerais</b>								
Guaraciama	11 358	2 491	12 706	2 753	13 390	2 865	14 436	3 051
Guaranésia	73 789	3 874	90 650	4 694	102 774	5 249	139 306	7 019
Guarani	33 289	3 869	33 019	3 815	36 467	4 187	46 656	5 324
Guarará	14 122	3 340	13 804	3 235	14 491	3 365	17 367	3 995
Guarda-Mor	44 607	6 574	61 853	9 006	93 965	13 518	101 532	14 434
Guaxupé	341 122	7 057	405 398	8 245	458 442	9 168	310 220	6 101
Guidoval	25 420	3 369	28 543	3 766	31 496	4 136	38 144	4 986
Guimarânia	24 144	3 716	25 193	3 835	28 039	4 221	33 719	5 021
Guiricema	31 013	3 417	34 334	3 831	39 528	4 469	44 676	5 120
Gurinhata	36 094	5 347	40 197	6 030	50 694	7 704	57 710	8 885
Heliodora	15 229	2 659	18 581	3 219	18 470	3 175	21 635	3 690
Iapu	20 693	2 140	23 412	2 429	25 352	2 638	28 020	2 925
Ibertioga	13 543	2 609	14 033	2 687	14 825	2 822	16 905	3 197
Ibiá	252 773	11 745	267 306	12 247	314 078	14 189	367 019	16 353
Ibiáí	15 387	2 114	17 185	2 356	19 766	2 703	22 439	3 061
Ibiracatu	10 019	1 506	11 185	1 662	12 751	1 873	14 326	2 081
Ibiraci	101 050	9 598	146 200	13 639	177 332	16 251	194 405	17 506
Ibirité	418 842	2 936	453 400	3 047	592 937	3 825	624 929	3 877
Ibitiúra de Minas	9 010	2 644	12 476	3 589	10 978	3 097	13 791	3 816
Ibituruna	10 307	3 698	11 718	4 173	12 785	4 521	14 861	5 216
Icaraí de Minas	15 749	1 692	18 281	1 965	19 886	2 139	24 044	2 588
Igarapé	98 475	3 727	96 965	3 534	120 543	4 236	141 035	4 784
Igaratinga	41 998	5 530	43 578	5 624	46 324	5 862	55 026	6 830
Iguatama	62 545	7 578	74 280	9 012	83 361	10 126	106 060	12 901
Ijaci	32 106	6 212	59 138	11 299	113 328	21 383	143 179	26 678
Illicínea	33 241	3 067	42 942	3 892	39 425	3 510	47 211	4 131
Imbé de Minas	15 078	2 456	16 802	2 673	16 028	2 492	19 107	2 905
Inconfidentes	23 894	3 662	26 584	4 057	30 613	4 651	34 301	5 188
Indaiabira	13 327	1 768	16 877	2 217	15 366	1 999	18 370	2 368
Indianópolis	108 584	19 818	122 142	22 055	175 565	31 368	176 023	31 116
Ingaí	10 559	4 205	14 129	5 602	16 925	6 684	20 364	8 008
Inhapim	54 062	2 181	57 201	2 314	63 644	2 582	72 875	2 965
Inhaúma	23 020	4 368	24 514	4 610	32 111	5 983	36 119	6 670
Inimutaba	16 984	2 770	19 264	3 137	21 255	3 456	26 473	4 298
Ipaba	28 600	1 905	29 860	1 950	33 126	2 121	35 600	2 235
Ipanema	48 882	2 972	55 479	3 353	57 307	3 442	64 109	3 827
Ipatinga	2 963 829	13 584	3 060 170	13 796	3 887 608	17 242	5 065 903	22 109
Ipiaçu	17 275	4 309	19 636	4 912	24 560	6 158	28 788	7 239
Ipuiúna	36 776	4 011	43 187	4 641	40 134	4 251	43 500	4 542
Iraí de Minas	30 526	4 961	36 045	5 710	45 346	7 004	47 161	7 108
Itabira	987 085	9 817	1 351 988	13 258	1 539 486	14 887	1 780 086	16 978
Itabirinha	21 541	2 212	23 863	2 462	25 618	2 655	29 898	3 113
Itabirito	401 148	10 307	482 462	12 193	576 445	14 330	652 889	15 970
Itacambira	9 944	2 388	9 873	2 524	10 371	2 835	11 506	3 380
Itacarambi	50 230	2 813	51 479	2 841	52 777	2 872	61 344	3 291
Itaguara	36 750	3 220	40 662	3 541	52 903	4 578	74 896	6 442
Itaipé	19 968	1 796	28 576	2 516	34 095	2 940	37 683	3 185

**Tabela 1 - Produto Interno Bruto a preços correntes e Produto Interno Bruto *per capita* segundo Grandes Regiões, Unidades da Federação e Municípios - 2001-2004**

(continuação)

Grandes Regiões, Unidades da Federação e Municípios	Produto Interno Bruto							
	2001		2002		2003		2004	
	A preços correntes (1 000 R\$)	<i>Per capita</i> (R\$)	A preços correntes (1 000 R\$)	<i>Per capita</i> (R\$)	A preços correntes (1 000 R\$)	<i>Per capita</i> (R\$)	A preços correntes (1 000 R\$)	<i>Per capita</i> (R\$)
<b>Minas Gerais</b>								
Itajubá	617 547	7 204	636 229	7 336	648 908	7 395	765 827	8 627
Itamarandiba	66 609	2 255	77 400	2 613	80 354	2 704	88 617	2 974
Itamarati de Minas	21 949	5 697	30 437	7 820	42 490	10 806	40 607	10 223
Itambacuri	55 931	2 440	64 985	2 814	72 168	3 103	81 799	3 492
Itambê do Mato Dentro	5 591	2 191	5 999	2 369	6 444	2 564	7 089	2 844
Itamogi	45 038	4 102	42 831	3 844	41 357	3 658	60 471	5 271
Itamonte	82 427	6 553	59 672	4 655	71 251	5 454	81 766	6 143
Itanhandu	106 234	8 046	155 280	11 599	160 065	11 794	187 095	13 600
Itanhomi	25 527	2 236	27 527	2 433	30 377	2 709	33 799	3 041
Itaobim	45 279	2 113	48 680	2 261	56 995	2 634	62 552	2 877
Itapagipe	89 022	7 455	101 931	8 485	126 984	10 508	144 782	11 911
Itapecerica	85 060	4 043	95 180	4 551	100 953	4 857	108 632	5 258
Itapeva	44 677	5 816	43 073	5 461	47 526	5 872	51 416	6 194
Itatiaiuçu	55 748	6 394	63 021	7 123	95 343	10 620	142 251	15 618
Itaú de Minas	245 041	17 292	263 936	18 231	288 332	19 499	245 176	16 241
Itaúna	498 005	6 328	563 678	7 058	677 798	8 363	862 822	10 493
Itaverava	14 430	2 256	15 017	2 346	16 297	2 544	17 632	2 750
Itinga	21 672	1 556	23 938	1 715	26 884	1 923	31 812	2 272
Itueta	19 325	3 514	22 062	4 079	25 214	4 743	28 822	5 516
Ituiutaba	625 611	6 960	700 181	7 746	896 179	9 859	832 654	9 109
Itumirim	15 724	2 443	17 642	2 728	21 046	3 239	23 342	3 577
Iturama	559 586	18 947	667 538	22 255	873 533	28 679	432 203	13 977
Itutinga	29 414	7 155	36 068	8 812	43 183	10 600	55 684	13 732
Jaboticatubas	44 393	3 247	46 794	3 400	53 958	3 894	59 157	4 241
Jacinto	26 259	2 175	29 104	2 413	32 452	2 692	35 778	2 970
Jacuí	21 928	2 914	23 572	3 097	27 771	3 608	34 728	4 460
Jacutinga	101 098	5 249	103 338	5 320	121 506	6 202	131 408	6 651
Jaguaraçu	13 234	4 605	10 327	3 577	9 504	3 278	8 511	2 924
Jaíba	92 224	3 187	103 208	3 442	95 213	3 067	113 373	3 531
Jampruca	10 201	2 164	11 416	2 422	12 161	2 581	14 369	3 051
Janaúba	173 536	2 726	188 678	2 906	192 334	2 904	223 037	3 304
Januária	126 229	1 993	135 873	2 151	146 840	2 330	168 649	2 683
Japaraíba	14 452	4 128	17 449	4 960	18 556	5 248	21 175	5 958
Japonvar	13 060	1 562	14 795	1 738	16 550	1 909	18 008	2 041
Jeceaba	12 404	2 081	13 633	2 324	14 819	2 568	16 199	2 854
Jenipapo de Minas	9 338	1 457	10 276	1 616	11 724	1 859	12 559	2 007
Jequeri	43 696	3 261	49 813	3 763	58 500	4 476	77 444	6 001
Jequitáí	22 990	2 659	23 525	2 742	24 815	2 915	30 864	3 655
Jequitibá	20 178	3 886	22 260	4 276	23 951	4 588	28 268	5 401
Jequitinhonha	44 041	1 921	48 103	2 096	53 310	2 321	60 511	2 633
Jesuânia	13 667	2 785	15 346	3 094	16 958	3 382	18 674	3 685
Joáima	28 107	1 927	31 361	2 147	34 879	2 385	38 761	2 647
Joanésia	21 378	3 259	19 429	2 978	22 658	3 493	27 439	4 253
João Monlevade	717 485	10 555	843 242	12 256	1 048 096	15 052	1 444 840	20 506
João Pinheiro	168 352	4 036	193 378	4 612	214 249	5 083	251 109	5 927
Joaquim Felício	11 379	3 017	12 081	3 257	12 966	3 558	14 614	4 082
Jordânia	18 184	1 832	21 146	2 122	24 225	2 422	25 436	2 533

**Tabela 1 - Produto Interno Bruto a preços correntes e Produto Interno Bruto *per capita* segundo Grandes Regiões, Unidades da Federação e Municípios - 2001-2004**

(continuação)

Grandes Regiões, Unidades da Federação e Municípios	Produto Interno Bruto							
	2001		2002		2003		2004	
	A preços correntes (1 000 R\$)	<i>Per capita</i> (R\$)	A preços correntes (1 000 R\$)	<i>Per capita</i> (R\$)	A preços correntes (1 000 R\$)	<i>Per capita</i> (R\$)	A preços correntes (1 000 R\$)	<i>Per capita</i> (R\$)
<b>Minas Gerais</b>								
José Gonçalves de Minas	8 759	1 852	9 305	1 959	9 810	2 057	11 523	2 405
José Raydan	8 514	2 347	9 511	2 631	11 160	3 098	12 197	3 398
Josenópolis	6 708	1 536	7 737	1 742	8 740	1 935	9 489	2 067
Juatuba	355 087	20 170	493 890	26 871	542 700	28 320	633 393	31 755
Juiz de Fora	3 276 578	6 983	3 469 403	7 271	3 674 914	7 575	4 235 535	8 589
Juramento	10 939	2 793	12 959	3 300	13 984	3 552	15 313	3 880
Juruiaia	19 042	2 419	25 003	3 127	23 629	2 910	38 568	4 678
Juvenília	9 672	1 323	10 376	1 730	12 196	2 006	16 027	2 600
Ladainha	24 725	1 575	28 125	1 802	30 866	1 988	33 453	2 167
Lagamar	34 400	4 505	42 963	5 661	46 192	6 125	47 896	6 390
Lagoa da Prata	242 251	6 033	254 439	6 200	305 258	7 279	355 245	8 294
Lagoa dos Patos	11 104	2 460	11 527	2 533	12 704	2 769	14 405	3 115
Lagoa Dourada	34 077	2 906	39 192	3 299	47 520	3 949	50 989	4 184
Lagoa Formosa	49 683	3 038	58 113	3 545	65 723	4 000	75 963	4 613
Lagoa Grande	34 072	4 322	46 431	5 761	46 055	5 593	56 075	6 667
Lagoa Santa	244 526	6 125	250 533	6 077	278 507	6 546	326 402	7 441
Lajinha	49 495	2 483	54 939	2 721	58 283	2 850	68 077	3 288
Lambari	64 738	3 475	69 599	3 687	72 262	3 779	88 669	4 579
Lamim	7 414	2 065	8 479	2 361	9 384	2 612	9 951	2 768
Laranjal	17 830	2 896	20 188	3 268	22 968	3 706	25 454	4 094
Lassance	21 171	3 238	26 861	4 114	31 255	4 794	39 811	6 115
Lavras	469 176	5 790	501 539	6 081	566 974	6 756	648 736	7 598
Leandro Ferreira	11 368	3 467	14 160	4 274	13 707	4 095	16 342	4 835
Leme do Prado	8 776	1 839	9 795	2 044	10 559	2 192	12 451	2 574
Leopoldina	206 362	4 067	221 982	4 340	242 077	4 695	283 353	5 452
Liberdade	17 501	3 045	22 025	3 851	23 505	4 130	21 828	3 855
Lima Duarte	47 084	2 962	49 661	3 101	54 633	3 386	60 039	3 694
Limeira do Oeste	39 210	6 525	48 984	8 294	50 196	8 651	54 696	9 599
Lontra	13 348	1 693	14 529	1 808	16 213	1 979	17 989	2 154
Luisburgo	15 610	2 406	21 063	3 186	24 918	3 699	29 050	4 235
Luislândia	10 944	1 744	12 403	1 946	14 064	2 172	15 408	2 343
Luminárias	18 726	3 384	21 629	3 887	23 665	4 227	26 064	4 630
Luz	80 584	4 767	91 797	5 416	103 346	6 082	118 359	6 946
Machacalis	15 415	2 226	16 795	2 424	18 369	2 648	20 098	2 896
Machado	208 883	5 866	255 819	7 092	303 945	8 317	394 060	10 646
Madre de Deus de Minas	15 481	3 180	16 633	3 358	25 300	5 021	29 394	5 736
Malacacheta	37 442	1 944	42 796	2 222	48 811	2 533	51 856	2 691
Mamonas	11 242	1 877	14 161	2 403	14 955	2 579	17 258	3 027
Manga	42 864	1 910	47 020	2 067	61 121	2 650	68 901	2 948
Manhuaçu	381 962	5 565	419 647	6 029	445 611	6 313	507 699	7 095
Manhumirim	64 348	3 138	70 040	3 366	67 581	3 200	79 030	3 688
Mantena	76 775	2 902	83 731	3 198	97 150	3 749	108 106	4 215
Mar de Espanha	31 554	2 944	34 754	3 214	39 616	3 631	42 780	3 887
Maravilhas	22 685	3 557	31 307	4 840	37 464	5 708	51 023	7 666
Maria da Fé	42 491	2 875	42 573	2 860	47 868	3 192	55 516	3 674
Mariana	384 543	7 977	474 432	9 651	550 824	10 989	637 229	12 474
Marilac	10 484	2 369	11 754	2 656	12 296	2 778	14 348	3 240

**Tabela 1 - Produto Interno Bruto a preços correntes e Produto Interno Bruto *per capita* segundo Grandes Regiões, Unidades da Federação e Municípios - 2001-2004**

(continuação)

Grandes Regiões, Unidades da Federação e Municípios	Produto Interno Bruto							
	2001		2002		2003		2004	
	A preços correntes (1 000 R\$)	<i>Per capita</i> (R\$)	A preços correntes (1 000 R\$)	<i>Per capita</i> (R\$)	A preços correntes (1 000 R\$)	<i>Per capita</i> (R\$)	A preços correntes (1 000 R\$)	<i>Per capita</i> (R\$)
<b>Minas Gerais</b>								
Mário Campos	23 721	2 072	26 083	2 168	32 549	2 579	35 910	2 718
Maripá de Minas	8 455	3 193	9 462	3 528	10 246	3 771	10 534	3 828
Marliéria	9 171	2 220	9 561	2 282	11 394	2 684	12 498	2 904
Marmelópolis	13 141	3 918	11 873	3 499	12 755	3 716	13 090	3 770
Martinho Campos	47 428	4 016	49 633	4 204	63 425	5 375	77 847	6 599
Martins Soares	18 616	3 126	35 093	5 727	18 673	2 963	31 115	4 805
Mata Verde	12 500	1 712	13 711	1 843	15 088	1 991	16 768	2 173
Materlândia	11 705	2 396	12 376	2 521	14 079	2 853	15 585	3 142
Mateus Leme	166 561	6 584	154 182	5 923	183 183	6 842	257 688	9 366
Mathias Lobato	7 569	2 080	8 764	2 410	9 038	2 486	10 189	2 804
Matias Barbosa	50 376	4 010	77 457	6 091	125 143	9 724	219 649	16 864
Matias Cardoso	22 649	2 772	25 959	3 288	36 542	4 797	41 704	5 681
Matipó	53 690	3 228	77 191	4 582	85 798	5 027	87 785	5 078
Mato Verde	26 300	2 021	28 686	2 224	30 814	2 409	33 938	2 677
Matozinhos	267 908	8 556	281 256	8 776	338 695	10 330	389 706	11 623
Matutina	16 171	4 198	17 662	4 575	22 397	5 787	23 369	6 024
Medeiros	16 656	5 387	17 996	5 755	19 901	6 294	22 274	6 967
Medina	46 608	2 156	48 704	2 254	57 128	2 646	61 991	2 873
Mendes Pimentel	14 800	2 422	16 049	2 674	18 225	3 095	19 905	3 446
Mercês	25 468	2 532	28 851	2 869	30 946	3 077	33 519	3 334
Mesquita	15 727	2 330	16 608	2 465	18 058	2 685	16 889	2 516
Minas Novas	50 690	1 640	56 499	1 831	61 198	1 972	70 266	2 252
Minduri	12 836	3 354	14 882	3 893	16 231	4 251	18 335	4 808
Mirabela	24 301	1 922	26 298	2 071	28 738	2 253	30 996	2 419
Miradouro	38 958	4 020	36 897	3 828	44 594	4 652	50 215	5 266
Mirai	40 022	3 211	37 764	3 032	40 282	3 237	45 803	3 683
Miravânia	5 936	1 369	6 785	1 531	7 918	1 749	9 991	2 161
Moeda	12 704	2 779	12 842	2 769	14 636	3 112	15 996	3 354
Moema	23 709	3 544	23 679	3 481	28 893	4 178	29 065	4 134
Monjolos	7 794	3 098	8 772	3 544	9 825	4 037	11 376	4 754
Monsenhor Paulo	33 503	4 343	36 707	4 720	40 754	5 198	51 683	6 539
Montalvânia	31 437	1 972	34 737	2 008	36 438	2 111	41 911	2 434
Monte Alegre de Minas	105 599	5 860	127 171	7 053	156 227	8 660	172 778	9 572
Monte Azul	45 390	1 924	48 415	2 066	51 604	2 216	59 398	2 568
Monte Belo	60 920	4 675	70 654	5 452	72 003	5 587	81 508	6 359
Monte Carmelo	221 219	4 861	237 707	5 108	267 446	5 621	320 342	6 589
Monte Formoso	6 077	1 352	7 256	1 595	8 657	1 880	9 627	2 066
Monte Santo de Minas	97 608	4 530	105 050	4 827	111 518	5 073	113 400	5 109
Monte São	113 358	6 179	118 655	6 433	124 944	6 738	131 256	7 042
Montes Claros	1 613 902	5 092	1 656 031	5 123	1 844 154	5 593	2 082 221	6 195
Montezuma	12 114	1 839	12 136	1 840	12 580	1 904	14 807	2 238
Morada Nova de Minas	29 682	3 819	27 911	3 543	38 699	4 846	36 674	4 532
Morro da Garça	10 993	3 734	14 434	4 921	15 935	5 454	17 739	6 092
Morro do Pilar	8 700	2 344	13 822	3 741	13 534	3 678	11 875	3 241
Munhoz	19 540	2 860	21 868	3 149	23 427	3 319	24 077	3 358
Muriae	341 394	3 632	387 513	4 071	433 270	4 494	459 081	4 702
Mutum	72 086	2 707	77 116	2 900	81 910	3 085	91 420	3 448

**Tabela 1 - Produto Interno Bruto a preços correntes e Produto Interno Bruto *per capita* segundo Grandes Regiões, Unidades da Federação e Municípios - 2001-2004**

(continuação)

Grandes Regiões, Unidades da Federação e Municípios	Produto Interno Bruto							
	2001		2002		2003		2004	
	A preços correntes (1 000 R\$)	<i>Per capita</i> (R\$)	A preços correntes (1 000 R\$)	<i>Per capita</i> (R\$)	A preços correntes (1 000 R\$)	<i>Per capita</i> (R\$)	A preços correntes (1 000 R\$)	<i>Per capita</i> (R\$)
<b>Minas Gerais</b>								
Muzambinho	76 542	3 634	84 145	3 938	82 615	3 812	104 486	4 755
Nacip Raydan	6 317	2 128	7 248	2 526	7 521	2 716	8 184	3 065
Nanuque	160 052	3 870	184 525	4 479	194 155	4 732	197 944	4 844
Naque	16 333	2 907	12 601	2 238	13 498	2 393	14 989	2 651
Natalândia	8 050	2 427	9 802	2 942	11 115	3 321	11 050	3 287
Natércia	17 209	3 666	20 441	4 326	23 407	4 920	24 560	5 128
Nazareno	25 782	3 534	29 003	3 956	34 541	4 688	37 700	5 092
Nepomuceno	115 354	4 623	122 780	4 904	111 373	4 433	161 640	6 412
Ninheira	20 949	2 215	23 235	2 440	23 073	2 407	26 402	2 735
Nova Belém	10 098	2 274	13 587	3 083	14 510	3 319	16 447	3 792
Nova Era	93 704	5 270	94 959	5 336	106 875	5 999	136 330	7 646
Nova Lima	669 691	10 072	861 999	12 708	1 058 154	15 295	1 282 768	18 186
Nova Módica	10 577	2 616	11 782	2 940	13 094	3 297	14 176	3 602
Nova Ponte	137 445	14 658	160 655	17 267	239 926	25 994	221 827	24 227
Nova Porteirinha	30 029	4 033	31 506	4 212	30 569	4 067	34 891	4 620
Nova Resende	40 247	2 822	49 092	3 385	48 819	3 311	80 775	5 389
Nova Serrana	206 598	5 055	229 353	5 327	274 895	6 073	353 213	7 441
Nova União	15 801	2 859	16 509	2 954	19 799	3 503	22 107	3 868
Novo Cruzeiro	47 628	1 567	59 885	1 972	65 405	2 156	70 085	2 313
Novo Oriente de Minas	18 054	1 775	20 442	1 985	23 233	2 229	25 699	2 435
Novorizonte	8 908	1 894	9 287	1 949	9 900	2 052	11 012	2 254
Olaria	5 673	2 458	6 327	2 739	7 146	3 091	7 830	3 382
Olhos-d'Água	13 654	3 115	14 001	3 150	14 861	3 296	17 142	3 749
Olimpio Noronha	8 263	3 563	8 789	3 718	9 829	4 079	11 810	4 809
Oliveira	135 568	3 555	149 194	3 856	174 379	4 441	198 924	4 994
Oliveira Fortes	5 952	2 784	6 749	3 163	7 479	3 511	8 400	3 951
Onça de Pitangui	14 389	4 830	15 647	5 261	19 149	6 447	23 103	7 789
Oratórios	21 985	4 999	14 657	3 314	18 491	4 157	23 133	5 172
Orizânia	17 697	2 662	15 187	2 244	15 514	2 251	17 100	2 438
Ouro Branco	624 585	20 212	704 624	22 560	1 129 192	35 771	1 524 848	47 798
Ouro Fino	156 734	5 366	157 517	5 417	163 804	5 659	198 444	6 888
Ouro Preto	720 881	10 770	750 908	11 148	963 653	14 217	1 163 607	17 060
Ouro Verde de Minas	12 045	2 033	15 514	2 705	16 868	3 043	19 963	3 731
Padre Carvalho	8 026	1 492	8 805	1 608	10 164	1 823	11 203	1 975
Padre Paraíso	28 642	1 637	31 283	1 786	34 772	1 983	38 453	2 191
Pai Pedro	9 847	1 674	11 230	1 898	12 516	2 104	14 581	2 437
Paineiras	17 443	3 608	19 290	4 021	21 093	4 432	23 928	5 068
Pains	44 914	5 795	53 580	6 939	65 345	8 496	72 594	9 476
Paiva	7 104	4 285	6 071	3 611	6 599	3 873	7 381	4 271
Palma	18 887	2 917	21 159	3 296	23 213	3 648	26 735	4 238
Palmópolis	14 122	1 537	15 843	1 690	18 481	1 931	20 117	2 061
Papagaios	59 133	4 589	69 437	5 281	79 926	5 958	108 372	7 922
Pará de Minas	498 733	6 643	557 078	7 292	669 895	8 618	843 412	10 667
Paracatu	382 119	4 937	493 591	6 265	547 389	6 826	618 999	7 586
Paraguaçu	89 474	4 619	103 066	5 247	113 346	5 690	138 062	6 836
Paraisópolis	173 011	9 610	159 876	8 724	190 051	10 189	268 178	14 131
Paraopeba	87 963	4 194	96 915	4 539	117 920	5 426	135 545	6 130

**Tabela 1 - Produto Interno Bruto a preços correntes e Produto Interno Bruto *per capita* segundo Grandes Regiões, Unidades da Federação e Municípios - 2001-2004**

(continuação)

Grandes Regiões, Unidades da Federação e Municípios	Produto Interno Bruto							
	2001		2002		2003		2004	
	A preços correntes (1 000 R\$)	<i>Per capita</i> (R\$)	A preços correntes (1 000 R\$)	<i>Per capita</i> (R\$)	A preços correntes (1 000 R\$)	<i>Per capita</i> (R\$)	A preços correntes (1 000 R\$)	<i>Per capita</i> (R\$)
<b>Minas Gerais</b>								
Passa Quatro	81 877	5 419	94 909	6 215	102 391	6 634	114 223	7 323
Passa Tempo	28 044	3 285	32 662	3 809	42 154	4 895	54 101	6 256
Passabém	4 281	2 149	4 664	2 307	5 224	2 547	5 671	2 725
Passa-Vinte	6 275	2 960	7 037	3 364	7 690	3 726	7 345	3 607
Passos	552 460	5 557	551 936	5 474	570 266	5 577	674 294	6 504
Patis	9 854	1 889	10 260	1 953	11 388	2 154	12 484	2 345
Patos de Minas	717 452	5 625	703 580	5 417	842 653	6 371	988 154	7 340
Patrocínio	393 012	5 219	412 802	5 383	505 560	6 475	610 765	7 685
Patrocínio do Muriaé	14 818	3 004	16 884	3 391	19 716	3 923	21 932	4 324
Paula Cândido	23 667	2 582	26 905	2 909	30 282	3 244	33 883	3 598
Paulistas	15 960	3 193	10 407	2 113	11 656	2 402	12 601	2 637
Pavão	18 756	2 390	20 553	2 866	21 215	3 270	22 887	3 945
Peçanha	34 166	1 992	39 196	2 287	47 668	2 785	49 439	2 892
Pedra Azul	60 169	2 520	65 453	2 722	73 095	3 017	84 093	3 447
Pedra Bonita	16 775	2 640	15 714	2 444	16 123	2 478	20 407	3 101
Pedra do Anta	9 852	2 537	10 106	2 619	11 411	2 978	12 106	3 182
Pedra do Indaiá	20 211	5 341	20 565	5 462	23 357	6 237	30 326	8 139
Pedra Dourada	5 777	3 112	5 941	3 164	6 752	3 554	7 586	3 947
Pedralva	40 582	3 330	43 213	3 514	47 333	3 813	46 358	3 701
Pedras de Maria da Cruz	21 303	2 360	22 889	2 508	22 849	2 477	25 364	2 720
Pedrinópolis	22 290	7 009	27 379	8 933	33 708	11 430	36 438	12 862
Pedro Leopoldo	491 316	8 754	528 809	9 195	540 244	9 172	576 575	9 562
Pedro Teixeira	4 370	2 400	5 279	2 864	5 726	3 070	6 154	3 261
Pequeri	11 305	3 684	11 563	3 728	11 822	3 770	13 277	4 188
Pequi	16 582	4 352	20 976	5 421	22 813	5 806	27 940	7 004
Perdigão	32 053	5 423	41 032	6 793	37 447	6 067	32 317	5 127
Perdizes	98 465	7 784	139 681	10 885	177 768	13 658	218 728	16 570
Perdões	91 411	4 770	103 186	5 309	98 992	5 022	124 445	6 227
Periquito	16 225	2 183	15 922	2 144	19 994	2 694	19 188	2 588
Pescador	9 827	2 468	10 984	2 783	12 587	3 217	13 880	3 580
Piau	13 259	4 411	15 177	5 052	16 723	5 571	19 702	6 565
Piedade de Caratinga	13 430	2 467	13 928	2 530	13 490	2 423	16 667	2 960
Piedade de Ponte Nova	16 263	4 098	20 030	5 097	22 434	5 766	25 360	6 584
Piedade do Rio Grande	31 228	6 162	31 857	6 282	24 813	4 890	50 047	9 858
Piedade dos Gerais	10 521	2 457	12 213	2 848	13 429	3 128	16 343	3 802
Pimenta	32 488	4 053	38 865	4 776	39 318	4 760	45 359	5 410
Pingo-d'Água	8 316	2 190	8 510	2 249	9 155	2 429	9 731	2 591
Pintópolis	12 424	1 728	13 410	1 826	15 175	2 024	17 355	2 269
Piracema	22 791	3 459	26 855	4 046	30 413	4 547	33 659	4 995
Pirajuba	59 166	22 110	49 637	18 845	68 553	26 438	64 728	25 373
Piranga	36 876	2 153	42 015	2 442	47 776	2 765	53 311	3 071
Piranguçu	15 001	2 966	16 520	3 232	18 310	3 544	20 431	3 914
Piranguinho	23 438	3 092	25 017	3 251	25 511	3 266	29 211	3 685
Pirapetinga	81 828	8 009	92 514	8 952	111 038	10 625	121 070	11 455
Pirapora	325 220	6 378	395 206	7 684	494 831	9 538	584 967	11 179
Piraúba	31 824	2 770	36 359	3 104	40 784	3 416	44 412	3 651
Pitangui	98 862	4 367	114 195	4 993	137 065	5 931	189 300	8 109



**Tabela 1 - Produto Interno Bruto a preços correntes e Produto Interno Bruto *per capita* segundo Grandes Regiões, Unidades da Federação e Municípios - 2001-2004**

(continuação)

Grandes Regiões, Unidades da Federação e Municípios	Produto Interno Bruto							
	2001		2002		2003		2004	
	A preços correntes (1 000 R\$)	<i>Per capita</i> (R\$)	A preços correntes (1 000 R\$)	<i>Per capita</i> (R\$)	A preços correntes (1 000 R\$)	<i>Per capita</i> (R\$)	A preços correntes (1 000 R\$)	<i>Per capita</i> (R\$)
<b>Minas Gerais</b>								
Piumhi	146 778	4 983	164 180	5 493	166 895	5 504	206 841	6 725
Planura	128 910	15 220	154 673	18 025	226 901	26 105	260 501	29 589
Poço Fundo	48 860	3 177	56 312	3 626	58 242	3 714	76 572	4 837
Poços de Caldas	1 852 325	13 222	1 802 993	12 613	2 009 451	13 779	2 337 290	15 717
Pocrane	24 327	2 530	27 419	2 897	29 304	3 147	32 224	3 518
Pompéu	112 785	4 163	126 460	4 559	150 086	5 287	172 754	5 950
Ponte Nova	249 129	4 466	262 887	4 686	320 696	5 685	390 452	6 884
Ponto Chique	7 791	2 078	9 808	2 573	10 931	2 821	13 464	3 419
Ponto dos Volantes	17 769	1 644	19 809	1 803	22 464	2 011	24 488	2 158
Porteirinha	68 696	1 805	75 585	1 981	84 001	2 196	95 461	2 489
Porto Firme	21 446	2 262	22 222	2 343	25 083	2 644	30 715	3 236
Poté	27 425	1 853	30 059	2 030	35 062	2 366	37 873	2 553
Pouso Alegre	958 157	8 620	918 063	8 057	990 297	8 482	1 275 837	10 670
Pouso Alto	36 020	5 292	36 367	5 274	39 283	5 625	44 615	6 309
Prados	21 353	2 751	24 041	3 083	29 052	3 708	33 076	4 201
Prata	136 411	5 832	157 094	6 751	193 275	8 348	217 090	9 426
Pratápolis	29 460	3 207	31 804	3 470	36 703	4 013	41 857	4 587
Pratinha	16 028	5 433	20 938	6 998	21 653	7 135	26 275	8 536
Presidente Bernardes	11 023	1 918	12 292	2 163	13 801	2 457	15 213	2 740
Presidente Juscelino	12 544	2 901	13 890	3 210	16 218	3 745	23 983	5 535
Presidente Kubitschek	4 846	1 641	5 438	1 840	5 954	2 012	6 267	2 116
Presidente Olegário	98 821	5 520	120 102	6 681	137 960	7 641	155 709	8 588
Prudente de Moraes	38 840	4 580	49 871	5 773	72 576	8 250	80 892	9 031
Quartel Geral	10 788	3 556	11 847	3 894	16 577	5 435	17 967	5 875
Queluzito	8 959	4 972	8 799	4 864	9 317	5 131	10 331	5 667
Raposos	32 091	2 245	31 165	2 179	33 046	2 310	35 371	2 471
Raul Soares	78 696	3 262	85 266	3 550	86 283	3 608	99 722	4 189
Recreio	25 658	2 535	27 779	2 757	30 385	3 029	33 933	3 397
Reduto	15 089	2 458	23 741	3 782	23 082	3 597	27 359	4 173
Resende Costa	30 295	2 900	32 586	3 098	36 161	3 415	39 463	3 702
Resplendor	61 612	3 649	70 991	4 219	75 599	4 509	87 262	5 223
Ressaquinha	22 305	4 895	31 623	6 940	43 828	9 618	51 236	11 243
Riachinho	18 830	2 325	21 899	2 678	26 897	3 257	29 570	3 546
Riacho dos Machados	18 976	2 060	20 360	2 233	21 858	2 423	23 280	2 608
Ribeirão das Neves	625 258	2 360	676 225	2 446	753 365	2 615	824 594	2 752
Ribeirão Vermelho	12 426	3 431	12 884	3 556	14 145	3 903	15 980	4 408
Rio Acima	32 511	4 189	29 963	3 828	39 782	5 039	45 368	5 698
Rio Casca	65 545	4 301	68 176	4 477	78 567	5 163	93 639	6 158
Rio do Prado	11 259	2 147	12 376	2 403	13 798	2 728	14 665	2 955
Rio Doce	6 635	2 932	7 969	3 575	9 267	4 224	8 917	4 132
Rio Espera	12 958	1 891	14 336	2 110	15 806	2 347	16 081	2 409
Rio Manso	13 432	2 871	15 490	3 296	18 435	3 906	20 387	4 300
Rio Novo	33 325	3 861	37 804	4 353	33 599	3 845	34 499	3 924
Rio Paranaíba	131 434	11 052	178 107	14 690	186 432	15 086	274 039	21 761
Rio Pardo de Minas	49 915	1 816	58 967	2 133	64 839	2 332	67 342	2 408
Rio Piracicaba	66 057	4 646	56 251	3 942	67 160	4 689	78 220	5 441
Rio Pomba	55 833	3 360	57 029	3 398	70 100	4 136	82 650	4 829

**Tabela 1 - Produto Interno Bruto a preços correntes e Produto Interno Bruto *per capita* segundo Grandes Regiões, Unidades da Federação e Municípios - 2001-2004**

(continuação)

Grandes Regiões, Unidades da Federação e Municípios	Produto Interno Bruto							
	2001		2002		2003		2004	
	A preços correntes (1 000 R\$)	<i>Per capita</i> (R\$)	A preços correntes (1 000 R\$)	<i>Per capita</i> (R\$)	A preços correntes (1 000 R\$)	<i>Per capita</i> (R\$)	A preços correntes (1 000 R\$)	<i>Per capita</i> (R\$)
<b>Minas Gerais</b>								
Rio Preto	16 361	3 134	17 378	3 296	19 073	3 583	21 097	3 926
Rio Vermelho	27 312	1 853	30 307	2 072	33 499	2 307	36 244	2 515
Ritápolis	15 712	2 929	16 928	3 177	18 466	3 490	20 093	3 824
Rochedo de Minas	6 511	3 305	6 972	3 467	7 981	3 891	9 197	4 396
Rodeiro	22 230	3 928	24 620	4 214	28 811	4 781	36 290	5 845
Romaria	37 825	9 962	51 357	13 388	55 883	14 421	56 808	14 514
Rosário da Limeira	8 943	2 249	10 795	2 669	10 870	2 642	12 477	2 983
Rubelita	16 154	1 579	18 935	1 847	20 762	2 020	23 450	2 277
Rubim	21 573	2 278	24 407	2 611	27 316	2 962	29 033	3 191
Sabará	563 546	4 702	591 220	4 818	639 364	5 090	756 226	5 885
Sabinópolis	46 669	2 862	45 025	2 757	44 860	2 743	56 200	3 431
Sacramento	246 293	11 457	278 212	12 880	381 811	17 591	445 013	20 404
Salinas	99 830	2 697	110 620	2 974	117 040	3 130	134 497	3 579
Salto da Divisa	18 745	2 839	21 546	3 320	24 267	3 807	26 234	4 190
Santa Bárbara	104 910	4 275	115 892	4 678	137 604	5 503	171 528	6 796
Santa Bárbara do Leste	17 961	2 430	20 517	2 732	20 496	2 686	23 966	3 092
Santa Bárbara do Monte Verde	9 319	4 003	10 522	4 567	11 496	5 042	10 987	4 872
Santa Bárbara do Tugúrio	12 183	2 567	12 371	2 635	13 855	2 985	14 384	3 134
Santa Cruz de Minas	17 103	2 348	19 851	2 668	22 017	2 898	21 493	2 772
Santa Cruz de Salinas	7 588	1 560	8 748	1 785	10 237	2 072	11 666	2 342
Santa Cruz do Escalvado	24 554	4 727	15 418	3 037	20 643	4 163	21 341	4 409
Santa Efigênia de Minas	10 634	2 164	13 679	2 788	12 784	2 609	13 962	2 854
Santa Fé de Minas	8 128	1 971	8 648	2 118	10 115	2 504	15 722	3 933
Santa Helena de Minas	9 443	1 642	10 729	1 866	11 934	2 075	12 999	2 261
Santa Juliana	58 715	7 228	81 160	9 956	114 202	13 959	111 360	13 564
Santa Luzia	853 667	4 420	920 818	4 641	1 026 711	5 039	1 253 005	5 994
Santa Margarida	32 786	2 363	40 745	2 916	47 043	3 342	51 851	3 657
Santa Maria de Itabira	26 008	2 517	27 661	2 680	35 171	3 411	49 108	4 767
Santa Maria do Salto	11 614	2 127	13 859	2 532	15 739	2 868	16 526	3 003
Santa Maria do Suaçuí	29 034	2 028	32 428	2 269	36 023	2 524	38 907	2 730
Santa Rita de Caldas	36 375	3 919	49 364	5 317	46 185	4 974	45 653	4 915
Santa Rita de Ibitipoca	11 056	2 903	11 387	3 008	12 240	3 255	14 077	3 768
Santa Rita de Jacutinga	17 055	3 258	18 808	3 585	22 885	4 354	29 778	5 654
Santa Rita de Minas	24 374	4 318	26 961	4 859	26 580	4 875	30 403	5 676
Santa Rita do Itueto	20 791	3 434	21 105	3 488	22 843	3 778	28 502	4 716
Santa Rita do Sapucaí	230 918	7 187	262 684	8 037	314 703	9 466	446 561	13 211
Santa Rosa da Serra	11 542	3 656	12 366	3 882	13 658	4 251	17 773	5 484
Santa Vitória	84 576	5 180	97 854	6 003	117 737	7 233	131 447	8 088
Santana da Vargem	28 384	3 716	35 893	4 652	32 003	4 108	44 919	5 710
Santana de Cataguases	9 749	2 928	10 167	3 071	12 092	3 673	12 155	3 715
Santana de Pirapama	20 104	2 362	23 628	2 798	27 064	3 230	29 551	3 556
Santana do Deserto	12 078	3 148	14 439	3 724	15 581	3 978	16 558	4 184
Santana do Garambéu	5 225	2 584	5 963	2 913	6 406	3 090	6 983	3 329
Santana do Jacaré	11 801	2 618	15 327	3 352	17 057	3 678	19 439	4 135
Santana do Manhuaçu	17 870	2 100	22 324	2 642	23 173	2 763	25 514	3 065
Santana do Paraíso	89 821	4 716	91 572	4 669	97 453	4 827	116 248	5 600
Santana do Riacho	8 858	2 332	9 597	2 503	10 896	2 813	12 929	3 306

**Tabela 1 - Produto Interno Bruto a preços correntes e Produto Interno Bruto *per capita* segundo Grandes Regiões, Unidades da Federação e Municípios - 2001-2004**

(continuação)

Grandes Regiões, Unidades da Federação e Municípios	Produto Interno Bruto							
	2001		2002		2003		2004	
	A preços correntes (1 000 R\$)	<i>Per capita</i> (R\$)	A preços correntes (1 000 R\$)	<i>Per capita</i> (R\$)	A preços correntes (1 000 R\$)	<i>Per capita</i> (R\$)	A preços correntes (1 000 R\$)	<i>Per capita</i> (R\$)
<b>Minas Gerais</b>								
Santana dos Montes	9 368	2 396	10 214	2 628	11 198	2 898	11 558	3 009
Santo Antônio do Amparo	64 089	3 879	64 306	3 831	73 024	4 282	84 645	4 888
Santo Antônio do Aventureiro	10 807	3 072	12 281	3 488	13 311	3 777	14 830	4 206
Santo Antônio do Gramma	15 218	3 506	16 165	3 744	17 636	4 108	20 013	4 688
Santo Antônio do Itambé	11 148	2 417	9 171	1 982	11 399	2 455	11 402	2 447
Santo Antônio do Jacinto	21 772	1 791	24 579	2 022	29 944	2 462	31 469	2 586
Santo Antônio do Monte	94 918	3 884	106 799	4 263	121 233	4 723	139 267	5 297
Santo Antônio do Retiro	8 705	1 284	10 291	1 500	11 484	1 655	13 364	1 904
Santo Antônio do Rio Abaixo	4 992	2 814	5 471	3 139	5 702	3 331	6 124	3 645
Santo Hipólito	11 189	3 243	13 909	4 060	16 594	4 879	19 482	5 769
Santos Dumont	201 303	4 273	251 341	5 312	263 980	5 555	301 952	6 327
São Bento Abade	10 905	2 765	14 667	3 598	18 192	4 321	23 597	5 433
São Brás do Suaçuí	21 099	6 399	21 697	6 563	25 624	7 727	39 313	11 823
São Domingos das Dores	14 908	2 794	15 961	2 942	18 945	3 433	19 797	3 529
São Domingos do Prata	47 081	2 698	54 163	3 126	57 050	3 316	64 370	3 769
São Félix de Minas	7 738	2 274	8 346	2 477	9 409	2 820	9 698	2 935
São Francisco	95 497	1 821	106 919	2 015	119 575	2 228	130 608	2 406
São Francisco de Paula	19 279	2 921	21 296	3 206	23 626	3 534	29 393	4 369
São Francisco de Sales	33 234	6 233	38 496	7 169	47 135	8 717	51 450	9 449
São Francisco do Glória	14 065	2 521	14 500	2 635	15 072	2 777	16 048	2 998
São Geraldo	23 944	3 113	27 069	3 527	30 348	3 963	32 111	4 202
São Geraldo da Piedade	10 759	2 149	12 086	2 417	13 542	2 710	14 856	2 977
São Geraldo do Baixo	6 317	2 205	7 739	2 700	8 662	3 021	10 085	3 516
São Gonçalo do Abaeté	26 688	4 977	34 024	6 398	34 393	6 523	46 653	8 924
São Gonçalo do Pará	36 230	4 504	40 351	4 987	54 372	6 680	77 278	9 437
São Gonçalo do Rio Abaixo	24 575	2 896	30 340	3 569	37 087	4 354	53 049	6 216
São Gonçalo do Rio Preto	6 343	2 145	7 247	2 453	7 528	2 552	8 614	2 924
São Gonçalo do Sapucaí	119 811	5 259	117 226	5 078	140 148	5 993	161 276	6 807
São Gotardo	125 191	4 314	141 643	4 736	161 269	5 235	188 170	5 936
São João Batista do Glória	105 697	16 433	116 859	17 882	181 354	27 316	219 958	32 620
São João da Lagoa	9 831	2 202	10 428	2 315	11 359	2 498	13 308	2 901
São João da Mata	9 891	3 546	10 677	3 796	11 477	4 047	14 473	5 060
São João da Ponte	44 390	1 708	49 290	1 898	55 003	2 119	62 528	2 412
São João das Missões	13 393	1 233	15 161	1 346	17 818	1 526	22 253	1 842
São João del Rei	366 369	4 600	374 267	4 661	429 950	5 310	495 234	6 067
São João do Manhuaçu	27 015	2 990	36 555	3 957	41 594	4 404	49 063	5 085
São João do Manteninha	11 057	2 476	12 508	2 778	13 996	3 082	15 734	3 436
São João do Oriente	19 827	2 319	22 944	2 672	25 083	2 909	27 834	3 214
São João do Pacuí	7 834	2 126	8 531	2 307	9 781	2 636	10 823	2 905
São João do Paraíso	38 492	1 819	44 078	2 073	49 243	2 306	55 020	2 564
São João Evangelista	33 859	2 177	37 973	2 439	41 308	2 650	44 865	2 875
São João Nepomuceno	93 653	3 870	96 840	3 959	105 602	4 271	115 687	4 629
São Joaquim de Bicas	103 133	5 344	112 577	5 620	120 734	5 813	155 907	7 248
São José da Barra	100 855	16 228	110 135	17 432	173 681	27 045	214 895	32 929
São José da Lapa	158 906	9 675	141 561	8 167	153 964	8 436	187 679	9 791
São José da Safira	7 498	1 909	8 593	2 176	8 899	2 241	9 835	2 463
São José da Varginha	23 011	6 933	47 061	13 928	53 406	15 529	61 518	17 582

**Tabela 1 - Produto Interno Bruto a preços correntes e Produto Interno Bruto *per capita* segundo Grandes Regiões, Unidades da Federação e Municípios - 2001-2004**

(continuação)

Grandes Regiões, Unidades da Federação e Municípios	Produto Interno Bruto							
	2001		2002		2003		2004	
	A preços correntes (1 000 R\$)	<i>Per capita</i> (R\$)	A preços correntes (1 000 R\$)	<i>Per capita</i> (R\$)	A preços correntes (1 000 R\$)	<i>Per capita</i> (R\$)	A preços correntes (1 000 R\$)	<i>Per capita</i> (R\$)
<b>Minas Gerais</b>								
São José do Alegre	9 811	2 524	10 706	2 717	11 805	2 955	13 247	3 272
São José do Divino	9 235	2 433	10 505	2 799	11 988	3 231	12 872	3 510
São José do Goiabal	12 977	2 170	13 847	2 322	16 463	2 769	16 955	2 861
São José do Jacuri	12 734	1 909	14 289	2 168	16 116	2 474	18 118	2 815
São José do Mantimento	5 247	2 181	6 274	2 588	6 792	2 783	7 017	2 854
São Lourenço	149 901	3 928	150 223	3 856	163 667	4 117	179 106	4 417
São Miguel do Anta	19 069	2 847	22 488	3 339	25 224	3 725	28 313	4 159
São Pedro da União	16 107	2 819	20 345	3 523	19 858	3 403	32 567	5 522
São Pedro do Suaçuí	12 751	2 310	13 361	2 589	14 700	3 064	15 606	3 517
São Pedro dos Ferros	32 645	3 604	36 585	4 091	40 702	4 612	47 070	5 405
São Romão	15 827	2 012	18 566	2 344	20 047	2 514	27 266	3 396
São Roque de Minas	25 153	3 977	30 098	4 758	35 555	5 620	44 785	7 080
São Sebastião da Bela Vista	23 072	5 257	20 263	4 565	22 027	4 907	37 402	8 240
São Sebastião da Vargem Alegre	7 283	2 749	7 120	2 639	8 070	2 938	8 812	3 152
São Sebastião do Anta	10 282	2 084	11 489	2 283	12 368	2 409	14 765	2 822
São Sebastião do Maranhão	17 426	1 530	19 747	1 754	22 218	1 999	25 029	2 279
São Sebastião do Oeste	26 773	5 851	35 507	7 836	38 409	8 566	46 994	10 589
São Sebastião do Paraíso	295 721	4 932	341 753	5 602	375 890	6 058	436 934	6 925
São Sebastião do Rio Preto	4 227	2 458	4 462	2 653	4 756	2 893	5 430	3 381
São Sebastião do Rio Verde	5 144	2 564	5 828	2 876	6 125	2 995	7 256	3 514
São Thomé das Letras	19 707	3 132	21 259	3 348	30 027	4 687	34 163	5 286
São Tiago	40 333	3 897	55 254	5 304	78 675	7 503	54 830	5 195
São Tomás de Aquino	27 599	3 747	36 862	4 977	30 729	4 127	40 484	5 407
São Vicente de Minas	25 175	3 999	27 100	4 248	31 810	4 920	30 394	4 640
Sapucaí-Mirim	18 009	3 181	20 727	3 577	22 926	3 867	24 600	4 059
Sardoá	12 212	2 511	12 206	2 481	12 375	2 486	14 304	2 841
Sarzedo	67 245	3 598	106 908	5 457	119 204	5 814	99 618	4 652
Sem-Peixe	6 950	2 291	7 672	2 604	8 243	2 884	9 120	3 293
Senador Amaral	12 644	2 381	14 612	2 693	16 253	2 932	16 231	2 867
Senador Cortes	5 251	2 591	5 795	2 835	6 340	3 076	6 891	3 316
Senador Firmino	16 102	2 417	18 608	2 777	20 656	3 064	33 604	4 956
Senador José Bento	8 673	3 563	10 274	4 153	10 961	4 360	13 601	5 323
Senador Modestino Gonçalves	12 315	2 382	12 088	2 344	13 668	2 658	15 561	3 034
Senhora de Oliveira	12 877	2 243	14 599	2 516	16 453	2 805	18 934	3 195
Senhora do Porto	7 056	2 023	7 704	2 221	8 642	2 507	9 320	2 720
Senhora dos Remédios	21 246	2 109	23 766	2 351	25 013	2 466	27 832	2 735
Sericita	19 759	2 784	18 220	2 543	18 331	2 534	22 902	3 136
Seritinga	4 755	2 731	5 437	3 121	5 847	3 353	6 487	3 715
Serra Azul de Minas	6 986	1 642	7 719	1 799	8 996	2 079	9 846	2 257
Serra da Saudade	3 775	4 305	4 164	4 737	4 980	5 652	5 648	6 390
Serra do Salitre	55 832	5 793	68 934	7 038	73 499	7 385	91 363	9 036
Serra dos Aimorés	27 577	3 525	28 785	3 789	31 873	4 328	38 261	5 363
Serrania	28 068	3 695	31 862	4 162	34 158	4 427	39 829	5 123
Serranópolis de Minas	6 892	1 728	7 972	2 014	8 660	2 206	9 783	2 512
Serranos	6 143	2 957	7 085	3 405	7 768	3 726	8 232	3 941
Serro	44 052	2 068	47 905	2 229	54 046	2 493	60 900	2 785
Sete Lagoas	1 496 866	7 795	1 499 519	7 627	1 835 542	9 122	2 762 437	13 421

**Tabela 1 - Produto Interno Bruto a preços correntes e Produto Interno Bruto *per capita* segundo Grandes Regiões, Unidades da Federação e Municípios - 2001-2004**

(continuação)

Grandes Regiões, Unidades da Federação e Municípios	Produto Interno Bruto							
	2001		2002		2003		2004	
	A preços correntes (1 000 R\$)	<i>Per capita</i> (R\$)	A preços correntes (1 000 R\$)	<i>Per capita</i> (R\$)	A preços correntes (1 000 R\$)	<i>Per capita</i> (R\$)	A preços correntes (1 000 R\$)	<i>Per capita</i> (R\$)
<b>Minas Gerais</b>								
Setubinha	11 685	1 249	13 997	1 490	16 100	1 707	19 660	2 075
Silveirânia	5 927	2 752	6 736	3 113	7 300	3 358	8 237	3 770
Silvianópolis	22 158	3 781	25 527	4 353	27 615	4 707	41 106	7 003
Simão Pereira	12 083	4 853	13 002	5 205	15 640	6 244	21 133	8 413
Simonésia	34 063	2 007	44 436	2 608	41 680	2 437	57 592	3 354
Sobralia	15 571	2 517	16 826	2 747	18 083	2 983	20 031	3 338
Soledade de Minas	13 600	2 618	15 625	2 993	16 961	3 234	17 830	3 383
Tabuleiro	12 786	2 774	14 071	3 037	15 122	3 248	16 232	3 468
Taiobeiras	63 222	2 253	71 913	2 522	73 928	2 551	86 763	2 947
Taparuba	8 510	2 586	9 597	2 879	10 254	3 037	11 404	3 336
Tapira	75 512	22 282	97 488	28 430	126 951	36 596	163 537	46 605
Tapiraí	12 217	6 640	13 043	7 238	12 321	6 985	18 024	10 443
Taquaraçu de Minas	11 129	3 171	11 740	3 333	12 171	3 444	14 148	3 990
Tarumirim	31 777	2 292	33 443	2 484	36 125	2 766	38 954	3 078
Teixeiras	31 253	2 755	32 679	2 849	36 624	3 158	42 916	3 660
Teófilo Otoni	460 282	3 569	487 944	3 792	511 482	3 984	556 976	4 348
Timóteo	1 137 649	15 418	1 192 607	15 846	1 462 345	19 053	2 070 910	26 469
Tiradentes	27 986	4 691	29 603	4 855	34 124	5 476	51 695	8 123
Tiros	37 617	5 096	37 659	5 186	51 627	7 231	58 011	8 265
Tocantins	49 777	3 235	51 783	3 313	56 848	3 581	65 945	4 091
Tocos do Moji	9 546	2 464	10 771	2 756	11 704	2 969	18 740	4 713
Toledo	15 505	2 914	17 511	3 254	20 891	3 837	23 392	4 247
Tombos	30 294	2 528	30 042	2 464	33 817	2 726	34 769	2 755
Três Corações	514 397	7 708	540 179	7 984	705 415	10 284	837 943	12 053
Três Marias	307 952	12 859	381 485	15 770	482 483	19 745	620 095	25 124
Três Pontas	219 627	4 229	248 095	4 724	265 058	4 991	320 767	5 975
Tumiritinga	14 421	2 443	15 428	2 593	17 132	2 856	19 652	3 250
Tupaciguara	118 295	5 080	147 048	6 286	161 090	6 854	167 590	7 098
Turmalina	34 032	2 149	37 082	2 290	41 360	2 535	46 098	2 805
Turvolândia	16 466	3 790	27 422	6 218	28 800	6 434	29 873	6 577
Ubá	382 825	4 335	412 272	4 561	469 120	5 072	560 039	5 921
Ubaí	22 889	2 128	25 150	2 341	27 175	2 533	29 452	2 748
Ubaporanga	29 801	2 493	32 733	2 700	30 763	2 502	35 878	2 877
Uberaba	2 734 967	10 524	3 078 305	11 621	3 977 350	14 734	3 981 918	14 480
Uberlândia	5 560 741	10 597	6 207 169	11 500	7 488 620	13 496	7 904 609	13 867
Umburatiba	8 905	3 115	9 714	3 407	10 325	3 632	11 150	3 933
Unai	407 429	5 698	561 286	7 748	657 022	8 952	697 512	9 382
União de Minas	35 266	7 453	41 142	8 585	46 898	9 666	53 626	10 915
Uruana de Minas	11 326	3 400	14 251	4 222	21 336	6 241	26 545	7 665
Urucânia	71 695	6 926	91 287	8 833	97 534	9 451	115 369	11 197
Uruçuia	19 492	1 938	25 805	2 495	32 526	3 060	38 414	3 520
Vargem Alegre	14 690	2 181	15 865	2 314	17 290	2 477	19 336	2 723
Vargem Bonita	7 970	3 633	9 532	4 368	9 988	4 603	11 675	5 410
Vargem Grande do Rio Pardo	8 480	1 853	10 543	2 267	13 546	2 865	13 160	2 739
Varginha	963 069	8 547	1 082 593	9 412	1 226 643	10 449	1 372 084	11 457
Varjão de Minas	29 852	6 169	42 740	8 676	41 182	8 212	69 749	13 666
Várzea da Palma	224 714	7 020	251 635	7 803	323 703	9 963	411 482	12 573

**Tabela 1 - Produto Interno Bruto a preços correntes e Produto Interno Bruto *per capita* segundo Grandes Regiões, Unidades da Federação e Municípios - 2001-2004**

(continuação)

Grandes Regiões, Unidades da Federação e Municípios	Produto Interno Bruto							
	2001		2002		2003		2004	
	A preços correntes (1 000 R\$)	<i>Per capita</i> (R\$)	A preços correntes (1 000 R\$)	<i>Per capita</i> (R\$)	A preços correntes (1 000 R\$)	<i>Per capita</i> (R\$)	A preços correntes (1 000 R\$)	<i>Per capita</i> (R\$)
<b>Minas Gerais</b>								
Varzelândia	33 489	1 724	38 589	1 969	41 066	2 078	44 450	2 230
Vazante	105 371	5 560	124 438	6 561	167 453	8 823	184 422	9 709
Verdelândia	21 322	2 916	25 079	3 390	28 054	3 748	36 653	4 841
Veredinha	12 489	2 340	14 536	2 698	15 008	2 759	19 318	3 519
Veríssimo	26 798	9 429	31 107	11 027	36 687	13 098	53 697	19 316
Vermelho Novo	12 282	2 656	11 385	2 445	12 795	2 728	17 170	3 635
Vespasiano	788 993	9 692	700 036	8 276	811 106	9 238	690 953	7 592
Viçosa	225 529	3 358	235 954	3 437	273 367	3 898	300 897	4 201
Vieiras	10 255	2 577	11 751	2 940	13 172	3 282	14 340	3 557
Virgem da Lapa	23 927	1 756	25 882	1 903	28 557	2 104	31 923	2 357
Virginia	35 442	4 061	39 839	4 556	41 181	4 699	42 450	4 834
Virginópolis	24 641	2 323	25 909	2 476	30 452	2 950	33 314	3 272
Virgolândia	12 924	2 159	14 095	2 386	15 391	2 641	16 889	2 938
Visconde do Rio Branco	201 877	6 058	242 700	7 183	295 014	8 612	340 144	9 795
Volta Grande	18 185	3 646	41 099	8 171	33 347	6 572	24 193	4 727
Wenceslau Braz	6 384	2 441	7 090	2 699	7 676	2 908	8 610	3 247
<b>Espirito Santo</b>	<b>22 538 119</b>	<b>7 078</b>	<b>24 723 040</b>	<b>7 631</b>	<b>28 979 694</b>	<b>8 792</b>	<b>34 487 904</b>	<b>10 289</b>
Afonso Cláudio	87 529	2 685	88 035	2 681	90 459	2 735	113 204	3 398
Água Doce do Norte	25 291	1 982	26 334	2 063	33 304	2 608	44 929	3 516
Água Branca	29 804	3 118	30 467	3 195	26 936	2 832	35 125	3 703
Alegre	92 186	2 886	84 505	2 634	97 785	3 034	114 768	3 545
Alfredo Chaves	41 023	2 976	41 681	3 000	47 407	3 385	59 801	4 237
Alto Rio Novo	15 717	2 287	16 536	2 427	17 321	2 565	21 396	3 196
Anchieta	514 459	25 826	663 423	32 530	880 712	42 194	1 057 386	49 522
Apiacá	20 248	2 621	21 661	2 780	24 622	3 131	31 596	3 983
Aracruz	940 340	14 082	1 275 148	18 713	1 782 287	25 637	1 630 755	23 001
Atilio Vivacqua	44 263	5 136	53 752	6 105	55 950	6 222	76 856	8 373
Baixo Guandu	90 717	3 247	112 756	4 024	113 207	4 029	145 282	5 156
Barra de São Francisco	109 619	2 891	117 522	3 082	143 351	3 739	190 704	4 947
Boa Esperança	49 413	3 577	50 074	3 602	49 762	3 557	70 309	4 995
Bom Jesus do Norte	33 828	3 581	33 692	3 514	37 048	3 807	45 372	4 595
Brejetuba	20 585	1 715	36 321	2 976	31 383	2 529	43 723	3 467
Cachoeiro de Itapemirim	967 552	5 363	1 015 718	5 523	1 232 409	6 574	1 474 002	7 716
Cariacica	1 376 383	4 133	1 573 657	4 648	1 763 320	5 123	2 037 184	5 824
Castelo	123 741	3 716	119 352	3 547	139 905	4 115	183 477	5 341
Colatina	542 339	5 146	570 943	5 353	652 727	6 047	746 363	6 833
Conceição da Barra	105 561	3 876	199 793	7 212	187 364	6 649	205 821	7 183
Conceição do Castelo	35 472	3 232	35 837	3 253	38 021	3 437	49 368	4 446
Divino de São Lourenço	12 213	2 470	11 994	2 386	13 245	2 593	16 946	3 265
Domingos Martins	134 697	4 297	125 998	3 956	133 286	4 120	161 794	4 924
Dores do Rio Preto	22 393	3 526	22 005	3 410	24 229	3 695	27 949	4 195
Ecoporanga	77 115	3 227	83 172	3 487	86 329	3 628	149 185	6 282
Fundão	51 350	3 803	77 910	5 640	67 654	4 788	131 239	9 084
Governador Lindenberg	35 496	3 744	31 153	3 246	32 273	3 323	51 014	5 192
Guaçuí	89 205	3 416	93 249	3 518	105 437	3 919	109 716	4 019
Guarapari	422 073	4 535	396 686	4 129	433 131	4 372	498 962	4 888
Ibatiba	51 252	2 582	52 554	2 594	53 039	2 566	62 527	2 966



**Tabela 1 - Produto Interno Bruto a preços correntes e Produto Interno Bruto *per capita* segundo Grandes Regiões, Unidades da Federação e Municípios - 2001-2004**

(continuação)

Grandes Regiões, Unidades da Federação e Municípios	Produto Interno Bruto							
	2001		2002		2003		2004	
	A preços correntes (1 000 R\$)	<i>Per capita</i> (R\$)	A preços correntes (1 000 R\$)	<i>Per capita</i> (R\$)	A preços correntes (1 000 R\$)	<i>Per capita</i> (R\$)	A preços correntes (1 000 R\$)	<i>Per capita</i> (R\$)
<b>Espírito Santo</b>								
Ibiraçu	77 761	7 570	84 269	8 138	85 665	8 207	124 798	11 861
Ibitirama	21 722	2 290	19 953	2 066	22 094	2 247	28 741	2 871
Iconha	47 178	4 029	48 384	4 081	57 022	4 750	71 923	5 918
Irupi	30 716	2 926	31 115	2 938	30 034	2 812	39 072	3 626
Itaguaçu	58 989	4 016	52 690	3 557	51 276	3 433	62 607	4 157
Itapemirim	103 998	3 559	135 487	4 528	224 988	7 346	209 870	6 698
Itarana	34 138	2 941	35 114	2 996	35 685	3 014	41 254	3 451
Iúna	76 705	2 877	76 836	2 844	78 410	2 865	101 608	3 665
Jaguaré	83 601	4 185	185 474	9 157	194 101	9 452	254 250	12 214
Jerônimo Monteiro	29 914	2 872	30 538	2 892	33 126	3 094	38 335	3 533
João Neiva	84 072	5 382	84 252	5 324	104 081	6 492	141 725	8 727
Laranja da Terra	27 364	2 491	27 096	2 459	27 431	2 482	33 982	3 065
Linhares	574 081	4 989	698 787	5 990	836 534	7 075	1 012 369	8 449
Mantenópolis	26 847	2 257	27 973	2 390	29 402	2 555	34 815	3 078
Marataízes	94 661	2 958	98 159	2 984	105 831	3 132	126 238	3 639
Marechal Floriano	52 380	4 139	57 477	4 437	66 943	5 051	84 662	6 246
Marilândia	29 628	2 938	30 837	3 027	33 406	3 246	41 721	4 013
Mimoso do Sul	91 876	3 457	96 698	3 606	103 057	3 808	128 673	4 712
Montanha	59 274	3 464	58 591	3 444	64 268	3 799	85 457	5 082
Mucurici	23 016	3 845	22 283	3 688	22 186	3 639	29 526	4 799
Muniz Freire	56 689	2 891	51 517	2 634	51 223	2 627	58 947	3 031
Muqui	35 425	2 590	34 289	2 506	37 987	2 775	47 522	3 470
Nova Venécia	199 727	4 578	188 359	4 279	206 660	4 653	257 145	5 738
Pancas	46 697	2 301	46 170	2 282	50 427	2 501	59 189	2 946
Pedro Canário	72 528	3 287	83 672	3 780	92 525	4 167	113 315	5 087
Pinheiros	97 685	4 581	99 576	4 670	99 424	4 662	170 407	7 990
Piúma	61 311	3 841	62 031	3 741	67 483	3 921	72 906	4 087
Ponto Belo	21 909	3 466	19 999	3 144	21 125	3 301	26 356	4 095
Presidente Kennedy	26 635	2 781	33 429	3 486	89 291	9 297	141 580	14 720
Rio Bananal	54 582	3 312	50 096	3 021	51 232	3 071	65 059	3 876
Rio Novo do Sul	35 840	3 118	39 826	3 423	42 971	3 648	53 413	4 481
Santa Leopoldina	48 048	3 784	42 628	3 318	42 299	3 254	56 746	4 315
Santa Maria de Jetibá	132 382	4 451	134 963	4 446	152 886	4 935	201 079	6 363
Santa Teresa	78 146	3 765	81 518	3 911	89 322	4 267	103 464	4 922
São Domingos do Norte	26 394	3 414	28 316	3 608	29 222	3 667	35 595	4 402
São Gabriel da Palha	90 757	3 354	93 739	3 426	101 752	3 678	130 459	4 665
São José do Calçado	59 527	5 654	45 961	4 353	49 615	4 685	60 130	5 661
São Mateus	644 563	6 899	623 286	6 539	670 090	6 892	517 403	5 219
São Roque do Canaã	40 499	3 839	42 874	4 026	41 352	3 847	46 701	4 305
Serra	3 482 101	10 285	4 018 718	11 494	4 928 991	13 661	6 520 882	17 530
Sooretama	79 535	4 189	81 881	4 212	73 289	3 682	109 621	5 383
Vargem Alta	68 569	3 782	71 406	3 837	82 737	4 333	107 122	5 471
Venda Nova do Imigrante	72 623	4 300	78 303	4 513	89 016	4 996	110 584	6 048
Viana	295 576	5 361	331 339	5 895	518 464	9 050	569 151	9 751
Vila Pavão	37 766	4 513	33 589	4 003	34 702	4 123	53 768	6 371
Vila Valério	35 385	2 528	33 889	2 408	36 017	2 545	51 691	3 633
Vila Velha	2 336 463	6 489	2 370 952	6 424	2 819 842	7 457	3 199 159	8 262
Vitória	6 510 972	21 835	6 936 771	22 974	7 810 302	25 547	9 270 129	29 951

**Tabela 1 - Produto Interno Bruto a preços correntes e Produto Interno Bruto *per capita* segundo Grandes Regiões, Unidades da Federação e Municípios - 2001-2004**

(continuação)

Grandes Regiões, Unidades da Federação e Municípios	Produto Interno Bruto							
	2001		2002		2003		2004	
	A preços correntes (1 000 R\$)	<i>Per capita</i> (R\$)	A preços correntes (1 000 R\$)	<i>Per capita</i> (R\$)	A preços correntes (1 000 R\$)	<i>Per capita</i> (R\$)	A preços correntes (1 000 R\$)	<i>Per capita</i> (R\$)
<b>Rio de Janeiro</b>	<b>148 033 352</b>	<b>10 092</b>	<b>170 114 091</b>	<b>11 459</b>	<b>190 384 406</b>	<b>12 671</b>	<b>222 563 503</b>	<b>14 639</b>
Angra dos Reis	1 592 010	12 721	1 271 597	9 864	1 428 639	10 764	1 938 103	14 196
Aperibé	125 866	15 134	40 152	4 719	44 315	5 093	51 335	5 773
Araruama	606 853	6 977	497 256	5 548	539 185	5 841	603 694	6 354
Areal	92 347	9 058	93 911	9 044	112 629	10 652	115 660	10 744
Armação dos Búzios	980 008	50 131	1 981 236	97 086	2 250 848	105 803	2 481 179	112 068
Arraial do Cabo	299 604	12 189	187 407	7 488	206 564	8 106	214 836	8 284
Barra do Pirai	570 613	6 331	605 392	6 640	704 262	7 636	845 853	9 068
Barra Mansa	1 671 174	9 714	1 612 051	9 326	2 041 237	11 753	2 127 023	12 189
Belford Roxo	2 067 688	4 621	2 296 093	5 039	2 387 380	5 145	2 873 603	6 084
Bom Jardim	218 664	9 505	122 973	5 293	126 744	5 403	146 123	6 169
Bom Jesus do Itabapoana	283 209	8 253	162 878	4 688	184 634	5 250	208 485	5 857
Cabo Frio	2 331 663	17 141	4 432 732	31 240	5 148 345	34 830	6 474 298	42 113
Cachoeiras de Macacu	590 818	11 815	350 915	6 889	472 388	9 106	643 346	12 180
Cambuci	169 949	11 636	71 081	4 881	72 596	4 999	86 229	5 955
Campos dos Goytacazes	8 258 244	20 026	14 139 721	34 006	16 807 719	40 088	21 345 644	50 495
Cantagalo	445 265	22 172	391 462	19 342	383 714	18 811	424 409	20 645
Carapebus	723 386	80 385	1 381 795	145 253	1 476 128	151 678	1 665 712	167 391
Cardoso Moreira	139 982	11 146	50 845	4 056	53 966	4 313	59 103	4 733
Carmo	257 461	16 690	175 475	11 311	205 293	13 159	265 832	16 944
Casimiro de Abreu	882 802	37 893	1 799 745	74 905	1 904 561	76 905	2 080 201	81 570
Comendador Levy Gasparian	55 154	6 832	64 509	7 898	83 204	10 069	92 339	11 047
Conceição de Macabu	183 567	9 610	79 150	4 152	85 741	4 450	98 283	5 048
Cordeiro	185 648	9 809	83 542	4 366	84 888	4 388	102 746	5 255
Duas Barras	138 646	13 313	51 037	4 876	57 486	5 466	67 230	6 361
Duque de Caxias	12 078 518	15 206	13 631 020	16 904	15 390 266	18 802	17 955 126	21 615
Engenheiro Paulo de Frontin	66 030	5 420	66 557	5 458	91 805	7 522	87 145	7 133
Guapimirim	476 570	12 009	227 516	5 578	260 062	6 206	284 620	6 616
Iguaba Grande	178 440	10 871	91 551	5 304	102 218	5 643	118 984	6 273
Itaboraí	884 706	4 527	993 807	4 957	1 028 720	5 003	1 148 804	5 451
Itaguaí	886 449	10 396	1 119 714	12 819	1 358 077	15 183	1 737 643	18 980
Italva	150 969	11 985	53 984	4 291	59 903	4 768	68 754	5 479
Itaocara	220 908	9 598	112 019	4 866	120 836	5 247	136 372	5 919
Itaperuna	555 292	6 292	424 995	4 763	583 356	6 467	589 549	6 465
Itatiaia	685 613	26 110	647 504	23 781	510 068	18 083	965 039	33 066
Japeri	361 528	4 187	276 340	3 129	290 503	3 218	353 881	3 836
Laje do Muriaé	117 020	14 651	33 520	4 171	37 407	4 626	42 813	5 262
Macaé	6 263 344	45 001	11 763 790	82 030	14 127 343	95 625	18 339 127	120 602
Macuco	114 675	24 031	30 707	6 535	38 860	8 402	44 414	9 757
Magé	1 168 377	5 480	887 811	4 074	898 785	4 036	1 034 665	4 549
Mangaratiba	232 617	8 904	182 799	6 794	205 524	7 422	424 646	14 910
Maricá	493 795	6 020	510 862	5 981	550 901	6 203	605 967	6 570
Mendes	72 171	4 145	75 938	4 343	83 220	4 738	94 330	5 346
Mesquita	540 499	3 170	568 026	3 274	607 643	3 443	715 946	3 988
Miguel Pereira	120 917	4 899	124 038	4 926	135 869	5 290	149 701	5 716
Miracema	227 017	8 282	116 391	4 212	122 805	4 409	141 591	5 043

**Tabela 1 - Produto Interno Bruto a preços correntes e Produto Interno Bruto *per capita* segundo Grandes Regiões, Unidades da Federação e Municípios - 2001-2004**

(continuação)

Grandes Regiões, Unidades da Federação e Municípios	Produto Interno Bruto							
	2001		2002		2003		2004	
	A preços correntes (1 000 R\$)	<i>Per capita</i> (R\$)	A preços correntes (1 000 R\$)	<i>Per capita</i> (R\$)	A preços correntes (1 000 R\$)	<i>Per capita</i> (R\$)	A preços correntes (1 000 R\$)	<i>Per capita</i> (R\$)
<b>Rio de Janeiro</b>	<b>148 033 352</b>	<b>10 092</b>	<b>170 114 091</b>	<b>11 459</b>	<b>190 384 406</b>	<b>12 671</b>	<b>222 563 503</b>	<b>14 639</b>
Natividade	162 307	10 671	66 573	4 361	72 339	4 722	81 110	5 275
Nilópolis	620 923	4 060	647 814	4 249	683 848	4 500	768 020	5 071
Niterói	3 465 615	7 476	3 923 329	8 417	4 391 353	9 368	5 831 066	12 370
Nova Friburgo	1 276 911	7 316	1 209 256	6 901	1 359 556	7 727	1 434 224	8 118
Nova Iguaçu	3 680 143	4 742	3 831 018	4 851	4 125 356	5 135	4 653 534	5 695
Paracambi	180 754	4 389	190 972	4 586	215 330	5 115	227 129	5 338
Paraíba do Sul	187 397	4 929	198 149	5 159	218 839	5 639	245 278	6 257
Parati	149 587	4 900	160 392	5 148	176 200	5 542	202 380	6 241
Paty do Alferes	114 099	4 456	115 725	4 445	124 965	4 722	149 420	5 555
Petrópolis	2 066 106	7 076	2 052 057	6 945	2 267 903	7 586	2 525 968	8 351
Pinheiral	78 767	3 877	83 072	3 983	87 253	4 078	103 174	4 704
Pirai	967 412	42 709	1 022 062	44 457	1 087 050	46 589	1 326 627	56 033
Porciúncula	166 069	10 254	68 951	4 217	76 072	4 608	134 883	8 093
Porto Real	1 043 358	81 145	1 769 304	132 592	1 957 419	141 483	2 585 827	180 499
Quatis	74 412	6 720	92 260	8 169	78 418	6 809	617 908	52 642
Queimados	988 120	7 839	882 523	6 860	830 579	6 327	911 160	6 806
Quissamã	1 571 470	110 387	2 656 697	182 028	3 006 323	200 998	3 541 951	231 213
Resende	2 387 910	22 079	2 379 675	21 546	2 925 028	25 939	3 620 997	31 463
Rio Bonito	377 561	7 479	272 165	5 337	314 910	6 114	322 930	6 208
Rio Claro	79 076	4 742	83 988	4 951	90 883	5 267	101 886	5 808
Rio das Flores	36 475	4 658	37 890	4 759	42 744	5 280	57 908	7 039
Rio das Ostras	2 816 810	71 114	5 533 492	132 873	6 191 998	141 693	7 442 664	162 663
Rio de Janeiro	59 636 031	10 067	62 872 448	10 538	67 605 301	11 251	73 974 912	12 224
Santa Maria Madalena	147 181	14 138	57 057	5 503	60 774	5 886	71 253	6 929
Santo Antônio de Pádua	323 187	8 153	200 306	4 977	220 131	5 388	241 868	5 833
São Fidélis	301 190	8 102	182 277	4 871	184 094	4 887	262 746	6 929
São Francisco de Itabapoana	361 212	8 497	236 932	5 462	249 767	5 643	301 430	6 678
São Gonçalo	4 233 092	4 649	4 640 072	5 027	4 628 770	4 947	5 197 183	5 481
São João da Barra	936 123	33 504	514 963	18 322	1 920 668	67 931	2 550 017	89 660
São João de Meriti	1 783 384	3 931	1 879 433	4 119	1 902 149	4 144	2 141 542	4 639
São José de Ubá	120 065	18 500	31 409	4 803	37 705	5 722	60 381	9 095
São José do Vale do Rio Preto	209 697	10 514	112 819	5 538	117 166	5 633	136 261	6 418
São Pedro da Aldeia	425 056	6 365	307 435	4 452	346 171	4 852	392 281	5 328
São Sebastião do Alto	123 941	14 585	37 299	4 357	40 872	4 740	45 827	5 277
Sapucaia	120 634	6 909	120 142	6 806	130 249	7 298	140 137	7 766
Saquarema	416 638	7 573	298 380	5 267	317 845	5 453	372 014	6 207
Seropédica	463 725	6 820	500 681	7 179	531 457	7 433	488 636	6 670
Silva Jardim	315 801	14 478	93 851	4 235	103 061	4 577	123 141	5 385
Sumidouro	176 315	12 256	77 239	5 319	81 422	5 556	101 228	6 844
Tanguá	165 022	6 108	189 520	6 860	279 738	9 904	249 012	8 628
Teresópolis	942 949	6 682	821 867	5 745	923 111	6 365	1 111 831	7 564
Trajano de Moraes	149 950	15 098	57 482	5 827	70 708	7 217	72 072	7 408
Três Rios	428 191	5 863	459 208	6 230	506 339	6 807	509 491	6 788
Valença	325 479	4 838	333 808	4 917	369 619	5 395	409 682	5 926
Varre-Sai	117 772	14 756	29 718	3 686	34 088	4 185	44 870	5 454
Vassouras	147 525	4 619	149 221	4 626	162 171	4 979	179 392	5 454
Volta Redonda	4 405 831	17 919	4 751 314	19 134	5 770 030	23 009	6 449 868	25 471

**Tabela 1 - Produto Interno Bruto a preços correntes e Produto Interno Bruto *per capita* segundo Grandes Regiões, Unidades da Federação e Municípios - 2001-2004**

(continuação)

Grandes Regiões, Unidades da Federação e Municípios	Produto Interno Bruto							
	2001		2002		2003		2004	
	A preços correntes (1 000 R\$)	<i>Per capita</i> (R\$)	A preços correntes (1 000 R\$)	<i>Per capita</i> (R\$)	A preços correntes (1 000 R\$)	<i>Per capita</i> (R\$)	A preços correntes (1 000 R\$)	<i>Per capita</i> (R\$)
<b>São Paulo</b>	<b>400 629 083</b>	<b>10 546</b>	<b>438 148 296</b>	<b>11 352</b>	<b>494 813 616</b>	<b>12 619</b>	<b>546 606 819</b>	<b>13 725</b>
Adamantina	195 893	5 805	221 857	6 544	245 106	7 196	258 439	7 553
Adolfo	85 740	22 827	89 480	23 535	102 037	26 510	102 665	26 358
Aguaí	506 870	17 453	436 533	14 756	448 895	14 899	693 722	22 616
Águas da Prata	45 861	6 363	55 404	7 635	52 675	7 209	54 365	7 391
Águas de Lindóia	91 692	5 416	96 031	5 518	92 821	5 191	95 237	5 207
Águas de Santa Bárbara	69 567	12 748	102 340	18 255	87 768	15 245	87 147	14 753
Águas de São Pedro	16 079	8 392	15 616	8 066	17 849	9 121	19 013	9 612
Agudos	379 980	11 554	428 732	12 935	671 342	20 097	678 621	20 158
Alambari	44 276	11 931	46 735	12 463	51 063	13 473	53 193	13 892
Alfredo Marcondes	20 259	5 427	24 660	6 565	22 083	5 844	20 412	5 369
Altair	124 609	34 797	154 884	42 857	198 519	54 448	142 267	38 670
Altinópolis	138 507	8 765	178 347	11 140	161 510	9 959	176 831	10 766
Alto Alegre	19 447	4 665	39 050	9 501	42 013	10 371	51 010	12 781
Alumínio	294 197	18 963	525 172	33 491	694 065	43 790	1 056 935	65 980
Álvares Florence	26 629	6 360	31 603	7 699	55 773	13 867	78 039	19 812
Álvares Machado	88 028	3 774	110 718	4 662	126 237	5 221	133 948	5 443
Álvaro de Carvalho	11 654	2 723	13 926	3 173	18 363	4 081	25 831	5 603
Alvinlândia	9 294	3 217	9 559	3 272	11 613	3 930	12 657	4 235
Americana	2 623 946	13 984	3 109 148	16 291	3 090 135	15 920	3 557 084	18 025
Américo Brasiliense	215 917	7 263	318 150	10 381	200 050	6 336	172 541	5 308
Américo de Campos	28 645	5 120	32 019	5 723	35 806	6 399	38 638	6 905
Amparo	621 988	10 018	677 412	10 725	816 495	12 708	1 052 172	16 105
Analândia	70 720	19 212	119 267	31 864	88 814	23 329	106 603	27 546
Andradina	385 112	6 921	529 671	9 467	521 213	9 264	641 675	11 342
Angatuba	175 430	8 923	192 148	9 659	211 841	10 524	218 037	10 708
Anhembi	42 253	8 971	56 820	11 784	92 170	18 681	103 335	20 474
Anhumas	28 691	8 338	37 307	10 782	42 604	12 246	33 996	9 719
Aparecida	119 381	3 392	129 772	3 668	139 305	3 917	150 735	4 216
Aparecida d'Oeste	36 397	7 419	49 819	10 192	44 727	9 186	50 226	10 356
Apiá	155 727	5 710	212 057	7 756	208 102	7 592	166 486	6 058
Araçariguama	217 478	18 282	236 980	19 159	263 811	20 535	331 669	24 893
Araçatuba	1 116 888	6 487	1 102 506	6 334	1 254 577	7 131	1 312 558	7 381
Araçoiaba da Serra	91 414	4 408	104 746	4 911	118 728	5 415	126 462	5 615
Aramina	36 888	7 550	53 790	10 836	51 451	10 202	49 923	9 747
Arandu	25 000	4 070	30 465	4 919	36 502	5 847	41 976	6 670
Arapeí	11 062	4 135	10 272	3 789	11 116	4 045	12 327	4 428
Araraquara	1 658 281	8 889	1 777 772	9 399	2 280 844	11 893	2 198 285	11 308
Araras	1 321 363	12 334	1 384 385	12 700	1 482 830	13 372	1 322 810	11 729
Arco-Íris	16 543	7 533	28 194	12 717	21 556	9 627	47 770	21 137
Arealva	66 203	9 061	96 651	13 159	83 937	11 366	71 922	9 687
Areias	14 005	3 832	16 896	4 578	36 426	9 776	18 041	4 796
Areiópolis	42 217	4 079	52 773	5 082	47 859	4 594	46 359	4 435
Ariranha	190 881	24 589	276 366	34 780	263 421	32 401	185 431	22 303
Artur Nogueira	268 181	7 544	308 327	8 312	287 932	7 448	266 046	6 615
Arujá	523 337	8 311	621 080	9 500	671 524	9 902	840 677	11 967
Aspásia	20 147	10 926	27 067	14 766	28 239	15 499	24 278	13 406

**Tabela 1 - Produto Interno Bruto a preços correntes e Produto Interno Bruto *per capita* segundo Grandes Regiões, Unidades da Federação e Municípios - 2001-2004**

(continuação)

Grandes Regiões, Unidades da Federação e Municípios	Produto Interno Bruto							
	2001		2002		2003		2004	
	A preços correntes (1 000 R\$)	<i>Per capita</i> (R\$)	A preços correntes (1 000 R\$)	<i>Per capita</i> (R\$)	A preços correntes (1 000 R\$)	<i>Per capita</i> (R\$)	A preços correntes (1 000 R\$)	<i>Per capita</i> (R\$)
<b>São Paulo</b>								
Assis	435 800	4 883	448 534	4 954	529 518	5 766	558 040	5 993
Atibaia	709 212	6 131	835 395	7 052	912 257	7 521	1 036 345	8 350
Auriflama	78 030	5 719	82 715	6 025	80 883	5 856	90 081	6 482
Avai	50 657	11 041	49 318	10 763	69 393	15 161	56 962	12 462
Avanhandava	41 560	4 629	71 401	7 868	77 931	8 497	84 844	9 155
Avaré	433 869	5 480	473 195	5 850	670 656	8 117	676 830	8 023
Bady Bassitt	69 903	5 560	135 257	10 227	84 033	6 053	106 772	7 342
Balbinos	12 087	9 095	12 742	9 516	13 257	9 820	11 808	8 682
Bálsamo	49 208	6 614	59 483	7 928	66 665	8 809	78 210	10 248
Bananal	34 565	3 518	38 944	3 935	55 092	5 526	58 812	5 857
Barão de Antonina	14 015	5 091	17 346	6 361	20 646	7 647	20 453	7 649
Barbosa	25 189	4 257	34 522	5 784	41 002	6 811	36 910	6 079
Bariri	230 413	7 981	309 014	10 553	351 406	11 833	337 913	11 221
Barra Bonita	368 953	10 163	393 888	10 697	401 577	10 753	535 584	14 142
Barra do Chapéu	14 407	2 980	15 327	3 176	20 642	4 284	20 203	4 200
Barra do Turvo	16 859	2 036	18 430	2 196	19 806	2 330	20 312	2 358
Barretos	762 941	7 238	983 080	9 243	1 151 595	10 731	1 152 838	10 648
Barrinha	113 378	4 509	144 952	5 630	133 515	5 067	128 138	4 754
Barueri	6 874 652	30 985	7 543 126	32 720	9 008 403	37 647	11 346 634	45 746
Bastos	331 202	15 888	382 651	18 212	477 377	22 542	634 542	29 731
Batatais	389 936	7 450	477 572	8 990	569 642	10 565	554 714	10 140
Bauru	2 040 233	6 264	2 090 551	6 300	2 345 466	6 938	2 564 219	7 449
Bebedouro	1 839 759	24 191	3 270 257	42 559	2 207 008	28 427	2 311 346	29 469
Bento de Abreu	64 943	27 139	62 928	26 297	97 565	40 771	104 387	43 640
Bernardino de Campos	57 921	5 344	66 122	6 059	72 807	6 625	68 592	6 200
Bertioga	211 551	6 354	229 535	6 489	265 333	7 081	279 529	7 065
Bilac	31 340	5 056	37 775	6 027	39 817	6 281	44 267	6 906
Birigui	547 697	5 608	589 435	5 906	692 016	6 786	745 043	7 154
Biritiba-Mirim	154 557	5 979	171 592	6 448	198 277	7 241	203 314	7 222
Boa Esperança do Sul	225 490	17 457	358 540	27 294	367 846	27 540	281 604	20 740
Bocaina	89 368	9 095	140 669	13 969	146 327	14 182	156 354	14 799
Bofete	64 405	8 417	83 660	10 670	76 163	9 482	91 752	11 158
Boituva	316 055	8 698	390 831	10 396	437 716	11 264	453 731	11 307
Bom Jesus dos Perdões	74 701	5 366	84 986	5 941	95 413	6 492	111 076	7 362
Bom Sucesso de Itararé	12 825	3 783	14 103	4 040	15 300	4 258	17 758	4 806
Borá	6 610	8 232	12 209	15 111	11 346	13 956	14 461	17 679
Boracéia	71 690	18 926	69 217	18 124	75 628	19 638	88 310	22 748
Borborema	251 726	18 809	361 315	26 756	391 254	28 712	322 654	23 467
Borebi	20 544	10 140	32 006	15 351	23 240	10 834	39 818	18 058
Botucatu	857 897	7 702	1 153 226	10 174	1 435 113	12 444	1 640 002	13 980
Bragança Paulista	994 247	7 681	983 867	7 439	1 196 394	8 856	1 380 068	10 005
Braúna	23 637	5 367	33 836	7 660	30 416	6 864	33 725	7 589
Brejo Alegre	13 090	5 532	13 652	5 681	35 597	14 589	28 294	11 423
Brodowski	116 453	6 569	122 610	6 774	120 934	6 544	125 187	6 638
Brotas	296 372	15 066	387 141	19 190	409 581	19 806	371 188	17 520
Buri	118 937	6 532	132 845	7 151	168 556	8 894	169 811	8 788
Buritama	146 365	10 421	151 840	10 719	154 751	10 830	179 703	12 469

**Tabela 1 - Produto Interno Bruto a preços correntes e Produto Interno Bruto *per capita* segundo Grandes Regiões, Unidades da Federação e Municípios - 2001-2004**

(continuação)

Grandes Regiões, Unidades da Federação e Municípios	Produto Interno Bruto							
	2001		2002		2003		2004	
	A preços correntes (1 000 R\$)	<i>Per capita</i> (R\$)	A preços correntes (1 000 R\$)	<i>Per capita</i> (R\$)	A preços correntes (1 000 R\$)	<i>Per capita</i> (R\$)	A preços correntes (1 000 R\$)	<i>Per capita</i> (R\$)
<b>São Paulo</b>								
Buritizal	49 991	13 689	78 779	21 649	97 867	26 998	86 733	24 019
Cabrália Paulista	58 198	12 137	75 788	15 518	70 833	14 241	70 105	13 847
Cabreúva	484 471	13 607	497 631	13 376	504 609	13 000	588 774	14 563
Caçapava	1 092 932	14 031	1 053 347	13 330	1 170 337	14 600	1 410 456	17 349
Cachoeira Paulista	108 396	3 884	121 367	4 281	113 544	3 942	127 667	4 364
Caconde	70 357	3 789	84 036	4 496	90 546	4 812	106 030	5 598
Cafelândia	113 062	7 117	157 168	9 856	189 684	11 850	170 961	10 640
Caiabu	25 006	6 075	31 079	7 505	31 055	7 454	31 126	7 427
Caieiras	532 938	6 934	686 671	8 535	666 690	7 929	694 137	7 913
Caiuá	28 291	6 517	37 416	8 435	31 608	6 973	35 041	7 570
Cajamar	1 339 491	24 923	1 467 771	26 375	1 796 262	31 199	1 876 918	31 547
Cajati	247 112	8 181	295 596	9 588	413 758	13 151	422 425	13 163
Cajobi	107 678	11 645	157 936	16 993	243 967	26 118	182 458	19 435
Cajuru	110 805	5 235	125 357	5 854	137 095	6 328	146 629	6 690
Campina do Monte Alegre	53 659	9 869	63 937	11 452	58 865	10 273	62 072	10 564
Campinas	10 616 569	10 716	10 820 585	10 773	13 025 884	12 794	14 716 830	14 262
Campo Limpo Paulista	421 496	6 297	584 347	8 470	642 734	9 045	732 919	10 022
Campos do Jordão	237 015	5 209	247 996	5 357	277 518	5 892	277 685	5 797
Campos Novos Paulista	42 046	9 987	41 406	9 791	87 085	20 505	101 714	23 843
Cananéia	35 581	2 791	39 402	3 023	45 144	3 388	46 558	3 420
Canas	10 686	2 860	14 589	3 826	16 327	4 195	16 727	4 213
Cândido Mota	220 840	7 373	258 587	8 512	384 786	12 488	377 097	12 069
Cândido Rodrigues	50 842	19 092	66 313	24 606	64 185	23 537	67 309	24 396
Canitar	12 928	3 528	17 595	4 655	17 561	4 505	17 460	4 348
Capão Bonito	207 310	4 431	258 087	5 513	298 193	6 365	315 123	6 722
Capela do Alto	100 423	6 759	160 602	10 535	193 677	12 385	161 440	10 071
Capivari	403 578	9 443	451 336	10 364	428 113	9 649	437 916	9 691
Caraguatatuba	398 079	4 768	414 680	4 799	450 375	5 041	467 271	5 063
Carapicuíba	1 115 569	3 140	1 320 052	3 646	1 318 994	3 575	1 374 463	3 657
Cardoso	60 806	5 294	68 915	6 039	75 774	6 686	77 621	6 895
Casa Branca	558 853	20 651	716 269	26 305	656 406	23 959	619 803	22 485
Cássia dos Coqueiros	18 606	6 420	16 627	5 704	18 177	6 199	19 745	6 695
Castilho	486 892	32 442	513 696	34 142	606 583	40 214	720 703	47 659
Catanduva	795 300	7 331	944 161	8 570	1 457 282	13 026	1 624 950	14 307
Catiguá	51 165	7 744	66 052	9 949	50 746	7 605	53 718	8 010
Cedral	58 785	8 551	81 083	11 606	72 399	10 198	88 167	12 227
Cerqueira César	127 178	8 181	145 754	9 224	122 972	7 657	137 865	8 448
Cerquillo	738 758	23 703	902 756	28 014	492 409	14 790	504 313	14 676
Cesário Lange	75 835	5 751	94 520	7 064	92 131	6 787	90 886	6 600
Charqueada	70 791	5 267	81 575	5 955	84 622	6 063	82 344	5 792
Chavantes	145 690	11 867	164 835	13 369	183 926	14 853	202 683	16 297
Clementina	44 201	8 044	41 764	7 520	76 781	13 682	71 568	12 620
Colina	261 892	15 592	316 882	18 772	458 830	27 044	344 539	20 206
Colômbia	256 810	42 294	291 617	47 441	347 393	55 824	244 134	38 758
Conchal	198 305	8 521	312 676	13 219	417 076	17 351	369 181	15 117
Conchas	113 556	7 358	112 511	7 135	146 271	9 080	189 901	11 544
Cordeirópolis	385 862	21 043	881 108	46 835	564 498	29 259	634 659	32 097



**Tabela 1 - Produto Interno Bruto a preços correntes e Produto Interno Bruto *per capita* segundo Grandes Regiões, Unidades da Federação e Municípios - 2001-2004**

(continuação)

Grandes Regiões, Unidades da Federação e Municípios	Produto Interno Bruto							
	2001		2002		2003		2004	
	A preços correntes (1 000 R\$)	<i>Per capita</i> (R\$)	A preços correntes (1 000 R\$)	<i>Per capita</i> (R\$)	A preços correntes (1 000 R\$)	<i>Per capita</i> (R\$)	A preços correntes (1 000 R\$)	<i>Per capita</i> (R\$)
<b>São Paulo</b>								
Coroados	29 041	6 475	47 888	10 576	56 422	12 343	62 268	13 492
Coronel Macedo	41 330	7 432	72 481	13 076	63 939	11 573	68 984	12 529
Corumbataí	73 288	18 763	88 966	22 370	84 923	20 974	85 613	20 775
Cosmópolis	388 254	8 474	446 698	9 554	448 296	9 399	424 847	8 735
Cosmorama	62 046	8 509	77 294	10 676	83 724	11 646	85 864	12 031
Cotia	1 498 358	9 588	1 730 373	10 753	2 031 358	12 266	2 562 759	15 049
Cravinhos	172 555	5 862	201 916	6 710	221 397	7 199	228 526	7 275
Cristais Paulista	49 985	7 414	59 277	8 659	53 539	7 702	71 466	10 128
Cruzália	23 114	8 890	20 317	7 835	46 499	17 981	41 592	16 121
Cruzeiro	412 561	5 549	429 602	5 737	640 972	8 497	802 302	10 559
Cubatão	3 862 672	34 699	4 567 617	40 335	7 129 611	61 899	8 061 954	68 835
Cunha	63 439	2 755	68 746	2 991	74 452	3 245	82 544	3 605
Descalvado	474 484	16 097	535 639	17 955	648 231	21 472	570 539	18 677
Diadema	4 353 913	11 891	4 402 314	11 836	4 745 344	12 561	5 361 029	13 975
Dirce Reis	10 987	6 980	13 961	9 048	15 423	10 207	16 184	10 942
Divinolândia	96 776	8 030	125 478	10 392	125 012	10 333	112 599	9 290
Dobrada	46 071	6 561	62 729	8 920	56 398	8 009	51 334	7 279
Dois Córregos	242 572	10 470	253 174	10 737	221 975	9 250	223 228	9 144
Dolcinópolis	13 399	6 197	11 974	5 520	13 532	6 222	13 787	6 318
Dourado	86 365	9 862	87 670	9 902	99 613	11 129	101 632	11 231
Dracena	180 744	4 447	205 572	5 047	215 449	5 278	229 123	5 600
Duartina	59 052	4 696	69 315	5 483	72 999	5 745	73 944	5 790
Dumont	35 601	5 444	46 799	6 997	59 537	8 707	59 033	8 448
Echaporã	52 219	7 550	63 936	9 169	58 677	8 345	63 865	9 010
Eldorado	55 905	3 906	65 623	4 549	86 156	5 925	86 648	5 913
Elias Fausto	180 780	12 656	291 561	20 058	238 365	16 116	251 438	16 712
Elisiário	26 391	10 213	37 519	14 497	29 790	11 489	27 647	10 646
Embaúba	56 927	22 844	68 927	27 560	61 682	24 575	46 484	18 453
Embu	1 015 512	4 686	1 162 948	5 227	1 410 734	6 178	1 413 960	6 038
Embu-Guaçu	234 230	3 869	248 724	3 958	314 121	4 820	356 898	5 287
Emilianópolis	16 108	5 572	16 959	5 868	19 268	6 669	20 892	7 234
Engenheiro Coelho	141 000	13 237	164 247	14 868	245 225	21 425	182 852	15 437
Espírito Santo do Pinhal	235 964	5 747	249 890	6 032	281 807	6 742	321 731	7 629
Espírito Santo do Turvo	28 671	7 545	34 726	8 955	41 458	10 474	31 691	7 850
Estiva Gerbi	107 772	11 665	118 945	12 543	119 553	12 288	126 757	12 708
Estrela do Norte	15 761	6 067	26 422	10 237	18 083	7 053	19 306	7 580
Estrela d'Oeste	161 134	19 617	235 084	28 711	217 417	26 641	227 849	28 012
Euclides da Cunha Paulista	40 267	3 899	37 976	3 652	41 916	4 002	54 701	5 186
Fartura	70 390	4 653	80 469	5 293	88 489	5 791	96 507	6 284
Fernando Prestes	107 854	19 685	134 943	24 499	114 008	20 586	109 995	19 758
Fernandópolis	411 306	6 569	548 037	8 668	548 321	8 588	573 305	8 893
Fernão	10 293	7 421	10 323	7 601	15 664	11 795	16 483	12 689
Ferraz de Vasconcelos	548 404	3 644	585 308	3 760	626 121	3 892	681 872	4 106
Flora Rica	14 376	6 715	21 250	10 028	20 741	9 896	20 245	9 766
Floreal	26 635	8 413	30 229	9 658	31 740	10 262	29 882	9 775
Flórida Paulista	74 820	6 889	105 097	9 819	114 526	10 862	121 178	11 667
Florínia	63 123	20 058	61 161	19 355	85 651	26 994	72 575	22 779

**Tabela 1 - Produto Interno Bruto a preços correntes e Produto Interno Bruto *per capita* segundo Grandes Regiões, Unidades da Federação e Municípios - 2001-2004**

(continuação)

Grandes Regiões, Unidades da Federação e Municípios	Produto Interno Bruto							
	2001		2002		2003		2004	
	A preços correntes (1 000 R\$)	<i>Per capita</i> (R\$)	A preços correntes (1 000 R\$)	<i>Per capita</i> (R\$)	A preços correntes (1 000 R\$)	<i>Per capita</i> (R\$)	A preços correntes (1 000 R\$)	<i>Per capita</i> (R\$)
<b>São Paulo</b>								
Franca	1 483 261	4 989	1 582 320	5 215	1 847 961	5 969	2 136 177	6 765
Francisco Morato	313 750	2 202	349 829	2 363	375 341	2 442	404 404	2 538
Franco da Rocha	577 142	5 149	977 628	8 530	852 116	7 273	955 668	7 983
Gabriel Monteiro	23 837	8 602	47 865	17 101	28 420	10 049	24 794	8 681
Gália	28 838	3 752	28 951	3 820	40 268	5 389	37 195	5 051
Garça	217 943	5 015	240 784	5 517	246 721	5 629	284 053	6 453
Gastão Vidigal	21 161	5 973	27 200	7 738	30 316	8 694	30 409	8 791
Gavião Peixoto	139 906	34 032	179 929	43 874	224 314	54 831	187 520	45 950
General Salgado	73 792	6 769	90 633	8 275	100 471	9 132	105 500	9 545
Getulina	88 264	8 476	109 293	10 467	114 379	10 924	113 485	10 810
Glicério	28 379	6 360	44 387	9 899	50 322	11 168	42 752	9 442
Guaiçara	72 708	7 488	92 696	9 244	99 036	9 570	96 184	9 014
Guaimbê	26 335	5 046	29 947	5 729	33 939	6 483	39 442	7 524
Guaira	354 315	10 057	453 268	12 723	601 737	16 703	634 244	17 412
Guapiaçu	336 147	22 887	563 579	37 397	318 815	20 626	327 893	20 695
Guapiara	72 097	3 609	107 113	5 318	122 903	6 053	132 860	6 491
Guará	131 118	6 771	177 335	9 025	187 911	9 425	199 514	9 864
Guaraçaí	167 382	18 600	132 067	14 567	136 856	14 983	159 396	17 322
Guaraci	97 823	10 837	136 256	14 903	131 985	14 255	120 619	12 865
Guarani d'Oeste	10 837	5 323	11 946	5 813	14 546	7 014	14 119	6 746
Guarantã	47 974	7 425	94 707	14 463	116 076	17 489	105 943	15 751
Guararapes	423 865	14 505	534 824	18 153	539 180	18 151	627 803	20 963
Guararema	204 421	9 047	365 559	15 869	393 009	16 737	1 015 936	42 460
Guaratinguetá	856 726	8 059	1 045 511	9 713	1 252 625	11 494	1 721 695	15 606
Guareí	60 188	5 732	66 589	6 227	67 454	6 195	85 322	7 698
Guariba	305 266	9 701	401 528	12 663	325 677	10 192	383 909	11 923
Guarujá	1 820 041	6 633	1 810 531	6 455	2 282 575	7 963	1 921 481	6 562
Guarulhos	13 692 245	12 196	13 927 099	12 063	16 038 647	13 515	18 194 924	14 928
Guataporá	118 156	18 259	139 878	21 408	138 515	20 993	147 022	22 069
Guzolândia	20 510	4 928	27 018	6 625	39 037	9 779	45 141	11 554
Herculândia	44 055	5 399	48 874	5 912	66 619	7 955	80 898	9 538
Holambra	117 915	15 672	148 991	19 289	194 376	24 524	201 715	24 817
Hortolândia	1 781 850	10 851	1 214 331	7 074	1 803 267	10 063	2 354 215	12 608
Iacanga	94 181	11 203	132 236	15 581	131 704	15 372	112 326	12 987
Iacri	50 838	7 545	62 525	9 318	71 333	10 677	95 457	14 350
Iaras	23 266	7 246	39 020	11 781	36 565	10 713	37 458	10 657
Ibaté	169 983	6 114	189 901	6 627	253 240	8 579	224 690	7 396
Ibirá	111 388	11 632	167 033	17 295	173 507	17 812	146 685	14 931
Ibirarema	60 353	10 529	81 247	14 125	100 116	17 345	93 295	16 108
Ibitinga	398 553	8 288	470 782	9 603	524 384	10 493	497 328	9 767
Ibiúna	365 401	5 450	405 883	5 904	500 965	7 109	516 949	7 162
Icém	57 170	8 298	77 442	11 119	77 645	11 028	76 566	10 758
Iepê	48 424	6 734	54 282	7 594	74 234	10 447	82 160	11 632
Igaraçu do Tietê	80 111	3 495	86 708	3 751	95 266	4 087	93 627	3 983
Igarapava	170 854	6 434	219 394	8 138	238 655	8 721	259 874	9 357
Igaratá	37 012	4 282	41 189	4 646	46 228	5 085	58 252	6 252
Iguape	107 166	3 862	115 023	4 115	139 220	4 944	142 406	5 020

**Tabela 1 - Produto Interno Bruto a preços correntes e Produto Interno Bruto *per capita* segundo Grandes Regiões, Unidades da Federação e Municípios - 2001-2004**

(continuação)

Grandes Regiões, Unidades da Federação e Municípios	Produto Interno Bruto							
	2001		2002		2003		2004	
	A preços correntes (1 000 R\$)	<i>Per capita</i> (R\$)	A preços correntes (1 000 R\$)	<i>Per capita</i> (R\$)	A preços correntes (1 000 R\$)	<i>Per capita</i> (R\$)	A preços correntes (1 000 R\$)	<i>Per capita</i> (R\$)
<b>São Paulo</b>								
Ilha Comprida	36 845	4 982	42 568	5 431	44 933	5 424	47 112	5 397
Ilha Solteira	778 455	31 908	922 833	37 434	1 138 317	45 697	1 257 286	49 956
Ilhabela	101 258	4 579	111 102	4 845	129 363	5 445	133 218	5 420
Indaiatuba	1 507 860	9 720	1 698 446	10 596	2 551 787	15 419	3 239 536	18 978
Indiãna	19 801	3 971	21 419	4 266	25 033	4 951	27 408	5 384
Indiaporã	27 231	6 922	33 433	8 675	41 227	10 924	42 398	11 478
Inúbia Paulista	23 786	7 182	28 176	8 520	25 038	7 580	26 195	7 940
Ipaussu	123 627	9 693	125 782	9 764	138 615	10 653	170 689	12 989
Iperó	121 195	6 136	148 923	7 220	171 223	7 961	189 180	8 449
Ipeúna	47 934	10 357	57 526	11 955	65 484	13 105	67 421	13 011
Ipiruá	71 332	19 405	67 595	17 774	64 476	16 398	66 729	16 436
Iporanga	12 868	2 826	12 537	2 757	15 041	3 312	16 318	3 598
Ipuã	130 538	10 757	154 912	12 589	190 576	15 275	189 402	14 976
Iracemápolis	192 176	11 847	212 124	12 742	224 997	13 175	221 389	12 646
Irapuã	112 043	16 582	137 655	20 181	111 946	16 262	125 008	17 992
Irapuru	25 317	3 460	27 887	3 859	30 805	4 316	31 833	4 517
Itaberá	121 461	6 363	157 059	8 179	180 430	9 341	179 126	9 219
Itaí	157 792	7 304	202 215	9 207	235 874	10 565	230 284	10 149
Itajobi	173 160	12 013	279 991	19 267	239 159	16 324	268 121	18 154
Itaju	56 819	21 146	87 840	32 318	99 562	36 204	76 693	27 577
Itanhaém	356 970	4 664	375 385	4 725	414 488	5 032	443 173	5 196
Itaóca	12 685	4 042	10 587	3 435	11 382	3 762	12 130	4 085
Itapecerica da Serra	627 011	4 563	636 720	4 473	994 058	6 748	1 153 717	7 576
Itapetininga	1 120 096	8 635	1 250 080	9 444	1 370 586	10 148	1 646 284	11 953
Itapeva	448 231	5 305	529 815	6 194	702 685	8 115	766 880	8 750
Itapeví	882 153	5 129	994 827	5 587	1 162 216	6 309	1 337 335	7 025
Itapira	577 592	8 945	694 148	10 626	823 235	12 456	861 169	12 880
Itapirapuã Paulista	12 945	3 564	13 874	3 782	14 850	4 010	16 204	4 334
Itápolis	753 350	19 530	970 403	24 819	1 031 462	26 027	906 520	22 573
Itaporanga	53 309	3 716	62 621	4 368	69 556	4 854	71 108	4 964
Itapuí	74 005	6 980	82 794	7 702	100 304	9 203	97 478	8 823
Itapura	22 269	5 780	27 445	7 106	21 265	5 492	23 212	5 981
Itaquaquecetuba	1 129 554	3 870	1 272 479	4 186	1 351 559	4 275	1 494 780	4 552
Itararé	226 628	4 783	256 950	5 363	271 896	5 613	292 937	5 982
Itariri	63 530	4 549	64 397	4 538	87 064	6 040	83 899	5 730
Itatiba	1 015 826	12 004	1 177 638	13 565	1 245 562	13 992	1 387 320	15 207
Itatinga	75 351	4 787	101 985	6 403	104 531	6 486	115 270	7 069
Itirapina	151 275	11 338	185 097	13 546	193 461	13 829	205 702	14 370
Itirapuã	18 793	3 431	20 304	3 680	21 717	3 906	27 886	4 979
Itobi	39 065	5 150	54 861	7 160	53 252	6 881	58 948	7 542
Itu	1 344 216	9 582	1 489 047	10 382	1 737 495	11 853	2 122 745	14 175
Itupeva	472 311	17 129	641 110	22 518	738 528	25 140	839 286	27 715
Ituverava	219 461	5 957	247 081	6 641	284 557	7 573	311 047	8 198
Jaborandi	73 257	11 377	110 717	17 168	100 214	15 515	89 669	13 861
Jaboticabal	553 351	8 036	679 340	9 735	645 326	9 125	630 915	8 805
Jacareí	2 781 817	14 186	3 253 761	16 337	3 301 525	16 323	3 477 252	16 932
Jaci	45 839	10 733	65 543	14 998	74 828	16 744	79 084	17 313

**Tabela 1 - Produto Interno Bruto a preços correntes e Produto Interno Bruto *per capita* segundo Grandes Regiões, Unidades da Federação e Municípios - 2001-2004**

(continuação)

Grandes Regiões, Unidades da Federação e Municípios	Produto Interno Bruto							
	2001		2002		2003		2004	
	A preços correntes (1 000 R\$)	<i>Per capita</i> (R\$)	A preços correntes (1 000 R\$)	<i>Per capita</i> (R\$)	A preços correntes (1 000 R\$)	<i>Per capita</i> (R\$)	A preços correntes (1 000 R\$)	<i>Per capita</i> (R\$)
<b>São Paulo</b>								
Jacupiranga	69 387	3 965	62 873	3 534	106 829	5 907	92 760	5 047
Jaguariúna	1 143 307	37 089	1 252 992	39 638	2 897 513	89 421	3 727 973	112 309
Jales	265 824	5 652	298 448	6 274	327 749	6 812	421 105	8 654
Jambeiro	94 908	23 058	164 539	39 223	80 409	18 809	84 314	19 360
Jandira	635 119	6 554	733 413	7 322	913 371	8 829	984 358	9 222
Jardinópolis	241 285	7 567	294 958	9 041	283 488	8 495	269 518	7 900
Jarinu	103 927	5 735	114 765	6 101	164 118	8 413	176 231	8 723
Jaú	675 329	5 859	738 231	6 295	819 375	6 868	866 292	7 140
Jeriquara	30 057	9 150	50 376	15 316	38 247	11 618	38 423	11 657
Joanópolis	53 799	4 982	59 078	5 348	70 976	6 282	67 601	5 853
João Ramalho	47 202	11 860	58 646	14 416	63 922	15 377	73 661	17 352
José Bonifácio	274 328	9 267	365 007	12 098	376 863	12 259	368 674	11 773
Júlio Mesquita	12 898	3 054	15 821	3 715	18 679	4 349	17 937	4 141
Jumirim	23 005	10 006	27 090	11 455	26 969	11 094	28 947	11 593
Jundiá	5 193 096	15 766	6 000 133	18 008	6 138 032	18 211	6 862 870	20 131
Junqueirópolis	82 164	4 867	95 514	5 684	107 728	6 442	124 663	7 490
Juquiá	70 607	3 340	76 957	3 573	100 571	4 584	114 097	5 106
Juquitiba	144 012	5 218	113 639	4 012	181 810	6 257	207 527	6 967
Lagoinha	24 042	4 796	26 404	5 229	21 969	4 320	22 509	4 395
Laranjal Paulista	162 606	7 172	195 002	8 476	241 341	10 338	249 272	10 524
Lavínia	53 722	10 581	65 017	12 893	52 615	10 504	48 025	9 655
Lavrinhas	22 885	3 666	26 322	4 119	34 377	5 255	43 986	6 573
Leme	545 861	6 580	660 663	7 832	676 441	7 886	653 686	7 497
Lençóis Paulista	605 400	10 653	806 261	13 908	735 368	12 438	752 326	12 482
Limeira	2 682 463	10 467	2 949 188	11 304	3 428 678	12 911	3 513 838	13 003
Lindóia	33 748	6 087	37 727	6 643	39 040	6 712	45 105	7 491
Lins	552 892	8 223	559 935	8 227	896 401	13 012	1 433 766	20 564
Lorena	568 052	7 159	600 888	7 491	632 345	7 797	648 043	7 906
Lourdes	14 336	6 935	21 568	10 246	22 891	10 682	20 835	9 548
Louveira	981 505	38 882	1 027 272	39 362	1 244 555	46 160	1 248 487	44 869
Lucélia	91 364	4 965	112 936	6 119	129 939	7 018	130 972	7 053
Lucianópolis	18 541	8 750	22 670	10 811	27 045	13 040	24 059	11 730
Luís Antônio	519 623	70 305	587 569	77 937	450 359	58 580	478 516	61 059
Luiziânia	23 356	5 438	32 399	7 521	33 232	7 691	32 499	7 499
Lupércio	21 888	5 143	26 630	6 232	23 049	5 374	26 684	6 197
Lutécia	24 113	8 196	34 893	11 744	36 517	12 172	41 910	13 836
Macatuba	209 728	12 984	327 794	19 978	257 404	15 445	225 075	13 299
Macaubal	40 828	5 528	46 223	6 258	47 784	6 469	56 320	7 623
Macedônia	30 860	8 280	33 547	9 054	40 256	10 930	41 509	11 338
Magda	20 365	6 032	24 216	7 235	28 932	8 720	37 485	11 397
Mairinque	502 682	12 020	594 894	13 835	732 805	16 584	856 654	18 879
Mairiporã	337 576	5 304	353 413	5 362	376 221	5 518	408 776	5 801
Manduri	37 759	4 471	41 545	4 856	48 477	5 592	50 898	5 796
Marabá Paulista	26 189	7 012	33 644	8 953	36 216	9 579	41 676	10 956
Maracá	172 180	13 146	284 194	21 599	243 570	18 426	261 807	19 714
Marapoama	57 899	25 075	86 211	36 623	94 274	39 297	83 676	34 223
Mariápolis	14 056	3 731	16 736	4 510	18 574	5 082	20 339	5 653

**Tabela 1 - Produto Interno Bruto a preços correntes e Produto Interno Bruto *per capita* segundo Grandes Regiões, Unidades da Federação e Municípios - 2001-2004**

(continuação)

Grandes Regiões, Unidades da Federação e Municípios	Produto Interno Bruto							
	2001		2002		2003		2004	
	A preços correntes (1 000 R\$)	<i>Per capita</i> (R\$)	A preços correntes (1 000 R\$)	<i>Per capita</i> (R\$)	A preços correntes (1 000 R\$)	<i>Per capita</i> (R\$)	A preços correntes (1 000 R\$)	<i>Per capita</i> (R\$)
<b>São Paulo</b>								
Marília	1 149 933	5 646	1 205 412	5 803	1 456 164	6 874	1 629 469	7 547
Marinópolis	21 515	9 718	30 882	13 874	37 146	16 598	39 342	17 485
Martinópolis	111 779	4 899	137 096	5 931	185 435	7 919	232 862	9 818
Matão	1 933 496	26 421	2 767 679	37 355	2 455 666	32 738	1 744 528	22 976
Mauá	3 403 087	9 066	3 851 881	10 056	4 439 091	11 360	4 908 052	12 317
Mendonça	28 829	7 579	38 638	10 080	34 078	8 824	36 892	9 481
Meridiano	32 429	7 974	43 630	10 657	45 886	11 135	45 054	10 859
Mesópolis	24 127	12 592	24 420	12 805	28 204	14 860	26 020	13 774
Miguelópolis	154 838	8 022	180 742	9 277	252 973	12 865	248 307	12 512
Mineiros do Tietê	62 782	5 343	77 300	6 459	76 618	6 286	69 813	5 627
Mira Estrela	16 627	6 434	29 116	11 303	23 338	9 088	25 564	9 986
Miracatu	74 010	3 220	73 364	3 140	126 614	5 331	118 916	4 927
Mirandópolis	164 462	6 277	175 673	6 662	201 838	7 606	215 776	8 079
Mirante do Paranapanema	59 136	3 607	66 568	4 032	68 676	4 130	93 021	5 555
Mirassol	306 747	6 146	359 598	7 061	346 235	6 665	343 273	6 481
Mirassolândia	39 533	10 223	46 714	11 832	37 513	9 308	38 526	9 371
Mococa	526 160	7 872	607 225	8 977	637 498	9 313	746 086	10 771
Mogi das Cruzes	2 479 013	7 286	2 764 344	7 975	2 981 055	8 443	3 696 804	10 283
Mogi Guaçu	1 589 918	12 388	1 889 446	14 427	2 470 644	18 491	2 197 992	16 131
Moji Mirim	922 665	10 932	1 055 530	12 236	1 151 481	13 062	1 314 788	14 602
Mombuca	21 658	6 777	26 546	8 160	25 834	7 803	24 569	7 293
Monções	15 750	7 698	12 433	6 095	20 510	10 084	26 193	12 916
Mongaguá	175 495	4 629	188 031	4 735	203 132	4 891	217 125	5 009
Monte Alegre do Sul	62 381	9 633	53 245	8 099	52 085	7 804	53 681	7 925
Monte Alto	358 759	8 100	444 065	9 929	465 050	10 297	495 610	10 869
Monte Aprazível	110 150	5 931	205 901	11 026	203 387	10 832	271 451	14 378
Monte Azul Paulista	232 779	11 710	303 992	15 135	403 495	19 881	296 802	14 475
Monte Castelo	25 350	6 371	31 870	8 155	36 766	9 582	41 201	10 940
Monte Mor	444 254	11 274	555 593	13 643	708 352	16 844	831 478	19 166
Monteiro Lobato	15 460	4 229	14 272	3 876	17 215	4 641	19 313	5 169
Morro Agudo	395 341	15 112	559 078	20 997	558 864	20 623	519 593	18 846
Morungaba	97 339	9 535	107 018	10 290	143 214	13 521	155 116	14 384
Motuca	101 813	25 639	185 559	45 987	197 381	48 142	176 297	42 338
Murutinga do Sul	45 823	11 444	40 959	10 176	42 129	10 410	37 933	9 325
Nantes	25 196	11 198	36 858	16 469	41 812	18 792	40 860	18 464
Narandiba	23 599	6 131	35 837	9 149	31 323	7 860	37 826	9 333
Natividade da Serra	21 129	3 002	24 094	3 396	26 783	3 746	30 035	4 169
Nazaré Paulista	68 172	4 578	78 341	5 155	79 395	5 120	85 349	5 397
Neves Paulista	68 914	7 648	84 804	9 342	76 782	8 396	89 471	9 712
Nhandeara	58 387	5 742	70 794	6 974	74 178	7 320	89 361	8 832
Nipoã	30 836	9 205	38 710	11 379	38 923	11 266	41 023	11 691
Nova Aliança	40 359	8 289	47 821	9 694	43 345	8 672	49 036	9 687
Nova Campina	78 691	10 274	75 815	9 607	75 368	9 275	89 232	10 672
Nova Canaã Paulista	39 037	16 012	38 656	16 047	42 160	17 714	38 607	16 422
Nova Castilho	14 829	14 814	20 081	19 942	22 629	22 339	24 130	23 657
Nova Europa	79 661	10 420	94 581	12 033	110 698	13 704	95 515	11 515
Nova Granada	201 820	11 604	242 976	13 782	259 756	14 536	214 094	11 822

**Tabela 1 - Produto Interno Bruto a preços correntes e Produto Interno Bruto *per capita* segundo Grandes Regiões, Unidades da Federação e Municípios - 2001-2004**

(continuação)

Grandes Regiões, Unidades da Federação e Municípios	Produto Interno Bruto							
	2001		2002		2003		2004	
	A preços correntes (1 000 R\$)	<i>Per capita</i> (R\$)	A preços correntes (1 000 R\$)	<i>Per capita</i> (R\$)	A preços correntes (1 000 R\$)	<i>Per capita</i> (R\$)	A preços correntes (1 000 R\$)	<i>Per capita</i> (R\$)
<b>São Paulo</b>								
Nova Guataporanga	7 835	3 769	8 748	4 218	8 729	4 219	9 488	4 599
Nova Independência	15 397	7 420	27 815	13 354	27 562	13 181	35 019	16 691
Nova Luzitânia	13 678	4 943	16 404	5 903	19 053	6 829	16 812	6 000
Nova Odessa	532 009	12 237	624 399	14 072	662 776	14 639	757 522	16 404
Novais	37 710	11 607	59 813	18 325	47 814	14 582	44 964	13 650
Novo Horizonte	331 129	10 102	436 568	13 229	415 718	12 511	370 571	11 078
Nuporanga	83 972	13 121	110 999	17 188	158 051	24 252	221 776	33 725
Ocaçu	34 191	8 263	38 888	9 434	36 964	9 005	28 244	6 907
Óleo	19 585	6 468	22 889	7 507	27 074	8 816	27 073	8 753
Olímpia	568 254	12 205	729 661	15 556	637 902	13 499	693 114	14 559
Onda Verde	85 573	24 345	179 073	50 006	106 325	29 154	115 983	31 237
Oriente	23 383	4 086	25 500	4 537	28 526	5 172	32 255	5 960
Orindiúva	78 356	17 984	110 089	24 568	137 141	29 768	154 647	32 674
Orlândia	411 333	11 170	492 640	13 190	670 744	17 708	742 745	19 338
Osasco	6 279 568	9 409	5 653 397	8 353	8 154 820	11 881	9 496 519	13 647
Oscar Bressane	15 244	5 964	23 950	9 363	30 240	11 812	33 692	13 151
Oswaldo Cruz	171 963	5 775	185 364	6 208	328 510	10 972	228 215	7 601
Ourinhos	728 393	7 522	728 731	7 382	928 549	9 228	956 134	9 325
Ouro Verde	29 092	4 064	32 991	4 605	33 445	4 665	37 677	5 250
Ouroeste	282 744	43 326	364 064	54 525	503 919	73 791	558 741	80 037
Pacaembu	44 855	3 576	48 584	3 868	51 601	4 102	57 490	4 564
Palestina	124 133	13 617	181 998	19 943	129 980	14 227	142 760	15 609
Palmares Paulista	32 687	3 786	45 103	5 150	45 297	5 099	42 730	4 743
Palmeira d'Oeste	63 058	6 175	70 452	6 947	78 168	7 762	79 534	7 953
Palmital	209 784	9 964	227 788	10 704	353 281	16 425	355 089	16 336
Panorama	52 742	3 800	56 964	4 062	67 637	4 773	63 015	4 401
Paraguaçu Paulista	244 893	6 027	312 168	7 563	336 189	8 018	328 193	7 707
Paraibuna	86 075	4 953	78 153	4 436	105 637	5 916	119 384	6 597
Paraíso	98 670	17 775	115 985	20 605	143 097	25 070	112 274	19 404
Paranapanema	122 558	7 667	151 141	9 279	169 916	10 238	165 971	9 820
Paranapuã	21 432	5 940	26 712	7 434	27 457	7 674	30 101	8 448
Parapuã	79 552	7 200	99 145	9 002	106 689	9 718	127 646	11 665
Pardinho	45 777	9 233	54 867	10 754	54 580	10 402	61 236	11 355
Paríquera-Açu	72 632	3 940	83 366	4 402	98 393	5 060	92 153	4 619
Parisi	22 750	11 240	27 986	13 507	32 263	15 211	27 748	12 787
Patrocínio Paulista	99 120	8 462	120 437	10 116	129 866	10 735	150 685	12 262
Paulicéia	24 839	4 514	27 503	4 884	25 633	4 450	29 207	4 960
Paulínia	4 103 744	76 150	4 747 272	85 498	9 990 728	174 736	10 010 037	170 161
Paulistânia	17 233	9 448	26 350	14 228	34 009	18 080	33 581	17 582
Paulo de Faria	107 697	12 672	142 311	16 711	134 109	15 717	131 620	15 394
Pederneiras	255 936	6 840	288 120	7 595	427 088	11 107	516 559	13 255
Pedra Bela	26 688	4 690	35 886	6 249	35 611	6 144	39 040	6 675
Pedranópolis	30 553	11 447	40 757	15 515	45 694	17 670	45 516	17 892
Pedregulho	74 169	4 874	90 844	5 915	75 888	4 896	96 449	6 166
Pedreira	222 509	6 098	237 210	6 360	258 832	6 790	305 978	7 858
Pedrinhas Paulista	33 345	11 459	35 054	11 919	57 005	19 174	47 745	15 894
Pedro de Toledo	37 173	3 945	38 863	4 059	54 195	5 571	202 541	20 500



**Tabela 1 - Produto Interno Bruto a preços correntes e Produto Interno Bruto *per capita* segundo Grandes Regiões, Unidades da Federação e Municípios - 2001-2004**

(continuação)

Grandes Regiões, Unidades da Federação e Municípios	Produto Interno Bruto							
	2001		2002		2003		2004	
	A preços correntes (1 000 R\$)	<i>Per capita</i> (R\$)	A preços correntes (1 000 R\$)	<i>Per capita</i> (R\$)	A preços correntes (1 000 R\$)	<i>Per capita</i> (R\$)	A preços correntes (1 000 R\$)	<i>Per capita</i> (R\$)
<b>São Paulo</b>								
Penápolis	313 346	5 621	367 501	6 509	425 795	7 447	444 893	7 685
Pereira Barreto	199 259	7 992	298 592	12 007	305 029	12 297	314 388	12 706
Pereiras	53 720	8 217	53 005	7 868	64 527	9 301	87 725	12 288
Peruíbe	266 479	4 869	266 986	4 699	296 437	5 031	315 787	5 174
Piacatu	24 253	5 227	34 675	7 457	39 983	8 582	37 904	8 118
Piedade	317 321	6 188	338 526	6 509	442 953	8 397	377 222	7 052
Pilar do Sul	164 092	6 635	176 912	7 012	187 927	7 303	194 334	7 407
Pindamonhangaba	1 474 019	11 319	1 847 698	13 902	2 251 275	16 600	2 660 248	19 233
Pindorama	89 281	6 744	120 588	9 053	132 345	9 874	130 333	9 664
Pinhalzinho	56 961	4 982	78 835	6 727	82 026	6 831	90 295	7 343
Piquerobi	19 086	5 430	24 011	6 787	26 182	7 350	29 408	8 201
Piquete	40 523	2 652	46 071	3 005	48 730	3 168	49 532	3 210
Piracaia	105 678	4 383	112 984	4 594	138 249	5 511	147 664	5 773
Piracicaba	3 377 559	9 993	3 949 570	11 493	4 335 701	12 411	4 862 328	13 695
Piraju	195 308	6 922	192 177	6 762	188 228	6 575	207 672	7 203
Pirajuí	97 279	4 788	86 686	4 237	111 462	5 410	119 290	5 750
Pirangi	126 450	12 560	168 946	16 749	186 535	18 458	190 666	18 829
Pirapora do Bom Jesus	56 973	4 325	65 315	4 778	106 850	7 540	221 821	15 119
Pirapozinho	203 322	9 118	226 129	10 085	234 328	10 392	344 785	15 205
Pirassununga	629 708	9 500	914 440	13 609	991 616	14 559	889 290	12 883
Piratininga	45 892	4 270	47 268	4 356	55 017	5 022	58 188	5 261
Pitangueiras	243 939	7 653	332 156	10 272	307 555	9 377	275 191	8 273
Planalto	37 247	10 067	57 130	15 358	63 368	16 948	59 014	15 699
Platina	27 606	9 605	30 008	10 427	53 008	18 393	66 761	23 133
Poá	615 924	6 208	652 675	6 437	653 270	6 305	800 274	7 564
Poloni	66 542	13 814	75 040	15 488	71 665	14 707	53 013	10 817
Pompéia	185 751	10 131	225 679	12 239	395 731	21 339	427 244	22 907
Pongá	38 660	10 412	47 019	12 623	53 755	14 381	46 808	12 482
Pontal	236 354	7 652	309 218	9 768	324 029	9 991	352 092	10 602
Pontalinda	34 338	9 517	60 280	16 506	46 179	12 491	49 576	13 252
Pontes Gestal	18 022	7 314	22 148	9 164	15 789	6 665	16 960	7 310
Populina	31 000	7 028	39 574	9 023	41 835	9 593	47 615	10 981
Porangaba	29 540	4 321	34 907	5 020	40 325	5 703	41 902	5 829
Porto Feliz	322 691	6 863	381 078	7 943	381 803	7 800	385 027	7 714
Porto Ferreira	428 481	8 743	490 181	9 802	510 292	10 003	526 370	10 117
Potim	44 153	3 092	49 386	3 357	50 252	3 317	53 911	3 460
Potirendaba	77 554	5 505	111 776	7 783	110 762	7 567	120 659	8 089
Pracinha	6 088	4 273	9 948	6 996	8 702	6 137	8 976	6 348
Pradópolis	237 326	17 652	240 064	17 414	231 120	16 358	227 630	15 728
Praia Grande	1 035 845	5 031	1 071 959	5 016	1 170 044	5 279	1 231 252	5 364
Pratânia	37 556	9 248	48 745	11 797	53 670	12 769	63 753	14 916
Presidente Alves	29 932	6 987	34 232	8 030	35 354	8 334	39 371	9 327
Presidente Bernardes	69 170	4 648	75 844	5 049	99 719	6 576	92 374	6 036
Presidente Epitácio	174 281	4 349	190 666	4 699	237 770	5 788	278 865	6 707
Presidente Prudente	1 147 106	5 933	1 263 195	6 445	1 385 630	6 974	1 387 898	6 893
Presidente Venceslau	144 735	3 853	172 800	4 584	176 161	4 656	192 290	5 063
Promissão	272 112	8 597	395 553	12 360	457 641	14 144	609 341	18 630

**Tabela 1 - Produto Interno Bruto a preços correntes e Produto Interno Bruto *per capita* segundo Grandes Regiões, Unidades da Federação e Municípios - 2001-2004**

(continuação)

Grandes Regiões, Unidades da Federação e Municípios	Produto Interno Bruto							
	2001		2002		2003		2004	
	A preços correntes (1 000 R\$)	<i>Per capita</i> (R\$)	A preços correntes (1 000 R\$)	<i>Per capita</i> (R\$)	A preços correntes (1 000 R\$)	<i>Per capita</i> (R\$)	A preços correntes (1 000 R\$)	<i>Per capita</i> (R\$)
<b>São Paulo</b>								
Quadra	23 104	8 305	32 009	11 169	34 891	11 824	33 119	10 912
Quatá	112 674	9 624	158 308	13 485	137 584	11 685	136 326	11 546
Queiroz	44 936	20 314	47 112	21 051	53 507	23 623	65 015	28 366
Queluz	28 947	3 093	30 688	3 225	37 907	3 919	41 138	4 184
Quintana	26 247	4 783	28 091	5 093	34 199	6 168	41 954	7 527
Rafard	68 127	8 188	72 683	8 762	118 080	14 280	85 787	10 407
Rancharia	248 586	8 543	465 076	15 870	365 071	12 369	426 276	14 340
Redenção da Serra	16 913	4 172	15 932	3 926	15 557	3 829	16 888	4 153
Regente Feijó	95 562	5 506	101 092	5 750	128 985	7 241	144 199	7 992
Reginópolis	47 829	10 099	60 596	12 803	63 180	13 360	61 276	12 966
Registro	211 091	3 867	239 154	4 338	267 281	4 801	272 260	4 843
Restinga	51 364	8 871	66 609	11 248	63 121	10 425	64 726	10 460
Ribeira	11 004	3 230	11 889	3 555	13 639	4 158	13 072	4 065
Ribeirão Bonito	119 922	10 513	142 406	12 373	172 210	14 829	162 339	13 856
Ribeirão Branco	79 917	3 704	91 223	4 186	125 410	5 697	103 538	4 657
Ribeirão Corrente	26 453	6 622	42 876	10 540	29 151	7 038	37 758	8 956
Ribeirão do Sul	37 606	8 256	34 647	7 547	63 778	13 778	65 189	13 971
Ribeirão dos Índios	11 071	4 925	14 561	6 431	14 161	6 208	15 054	6 554
Ribeirão Grande	48 877	6 428	57 360	7 411	108 746	13 804	111 089	13 858
Ribeirão Pires	617 995	5 727	678 925	6 167	656 423	5 846	784 052	6 849
Ribeirão Preto	3 868 267	7 469	4 062 181	7 720	5 010 748	9 374	5 553 392	10 229
Rifaina	15 074	4 434	15 106	4 381	18 081	5 172	21 331	6 017
Rincão	75 415	7 304	100 420	9 728	176 872	17 139	133 661	12 955
Rinópolis	41 676	4 128	51 340	5 138	51 025	5 160	57 896	5 916
Rio Claro	1 764 322	10 171	2 020 444	11 426	2 167 711	12 029	2 420 028	13 181
Rio das Pedras	241 012	9 933	394 969	15 955	352 675	13 967	380 486	14 778
Rio Grande da Serra	134 931	3 518	136 167	3 478	192 329	4 812	263 255	6 455
Riolândia	54 251	6 236	69 462	7 902	81 267	9 152	80 523	8 977
Riversul	27 249	4 004	30 552	4 659	34 934	5 537	36 196	5 973
Rosana	627 789	25 271	727 319	28 824	804 532	31 393	912 463	35 064
Roseira	68 837	7 656	69 022	7 458	50 655	5 320	53 599	5 476
Rubiácea	39 064	17 103	67 179	29 857	66 276	29 908	51 351	23 534
Rubinéia	14 530	5 419	15 907	5 840	18 641	6 737	19 621	6 985
Sabino	35 491	7 073	38 394	7 588	36 807	7 213	38 086	7 401
Sagres	13 805	5 750	15 065	6 335	14 602	6 206	16 005	6 872
Sales	31 121	6 616	43 727	9 121	50 864	10 412	48 800	9 807
Sales Oliveira	101 108	10 508	131 744	13 428	112 892	11 287	113 753	11 159
Salesópolis	70 979	4 769	144 311	9 483	165 129	10 614	170 333	10 716
Salmourão	20 047	4 567	29 638	6 762	25 663	5 863	29 425	6 733
Saltinho	47 660	8 043	52 233	8 695	48 543	7 973	47 448	7 690
Salto	736 891	7 612	789 127	7 960	932 546	9 188	1 023 647	9 858
Salto de Pirapora	300 009	8 157	323 007	8 530	503 858	12 931	545 510	13 616
Salto Grande	75 294	8 725	75 005	8 574	99 151	11 181	116 793	12 994
Sandovalina	144 053	44 890	140 664	42 807	184 427	54 824	213 490	62 043
Santa Adélia	114 472	8 420	179 790	13 134	165 080	11 977	166 980	12 033
Santa Albertina	36 078	6 517	42 248	7 676	45 163	8 253	52 646	9 678
Santa Bárbara d'Oeste	1 222 187	7 007	1 296 993	7 319	1 694 346	9 413	1 907 598	10 435

**Tabela 1 - Produto Interno Bruto a preços correntes e Produto Interno Bruto *per capita* segundo Grandes Regiões, Unidades da Federação e Municípios - 2001-2004**

(continuação)

Grandes Regiões, Unidades da Federação e Municípios	Produto Interno Bruto							
	2001		2002		2003		2004	
	A preços correntes (1 000 R\$)	<i>Per capita</i> (R\$)	A preços correntes (1 000 R\$)	<i>Per capita</i> (R\$)	A preços correntes (1 000 R\$)	<i>Per capita</i> (R\$)	A preços correntes (1 000 R\$)	<i>Per capita</i> (R\$)
<b>São Paulo</b>								
Santa Branca	76 966	5 708	95 279	6 911	152 780	10 842	93 276	6 479
Santa Clara d'Oeste	11 532	5 606	12 180	6 042	16 334	8 279	16 424	8 506
Santa Cruz da Conceição	70 753	19 464	134 341	36 289	86 368	22 915	80 514	20 989
Santa Cruz da Esperança	15 748	8 677	19 836	10 863	18 290	9 951	18 054	9 759
Santa Cruz das Palmeiras	154 786	5 905	175 729	6 599	177 995	6 580	195 888	7 130
Santa Cruz do Rio Pardo	382 214	9 170	467 303	11 082	577 380	13 534	462 358	10 715
Santa Ernestina	31 882	5 532	41 481	7 179	41 358	7 141	36 948	6 363
Santa Fé do Sul	186 509	6 880	228 874	8 326	205 912	7 388	207 618	7 347
Santa Gertrudes	111 400	6 609	137 471	7 872	196 690	10 882	254 853	13 638
Santa Isabel	240 328	5 370	256 686	5 654	274 542	5 962	290 417	6 219
Santa Lúcia	58 316	7 175	69 604	8 382	65 219	7 690	74 029	8 550
Santa Maria da Serra	28 530	6 022	33 020	6 909	54 879	11 383	63 915	13 143
Santa Mercedes	11 641	4 199	13 227	4 806	13 915	5 095	15 468	5 706
Santa Rita do Passa Quatro	293 968	11 097	332 303	12 438	356 692	13 238	362 689	13 348
Santa Rita d'Oeste	23 481	9 187	31 272	12 671	28 662	12 053	32 310	14 115
Santa Rosa de Viterbo	175 317	8 032	198 817	9 005	262 312	11 747	293 383	12 991
Santa Salete	20 429	14 825	29 712	21 562	30 057	21 828	27 429	19 934
Santana da Ponte Pensa	13 302	7 345	14 720	8 368	17 161	10 059	18 832	11 399
Santana de Parnaíba	774 742	9 526	733 686	8 584	967 919	10 795	1 085 714	11 569
Santo Anastácio	76 132	3 646	82 087	3 916	95 699	4 547	108 570	5 138
Santo André	7 378 398	11 265	7 710 778	11 707	8 830 335	13 333	9 629 902	14 461
Santo Antônio da Alegria	35 343	6 020	37 448	6 305	35 282	5 873	44 988	7 404
Santo Antônio de Posse	120 733	6 421	155 637	8 091	157 703	8 015	157 788	7 845
Santo Antônio do Aracanguá	143 498	20 749	172 607	24 990	197 296	28 598	158 559	23 010
Santo Antônio do Jardim	38 783	6 219	31 047	4 938	29 991	4 730	34 315	5 367
Santo Antônio do Pinhal	23 967	3 688	25 577	3 871	31 387	4 673	30 795	4 511
Santo Expedito	10 907	4 229	15 618	5 977	11 860	4 479	13 442	5 012
Santópolis do Aguapeí	22 203	5 826	30 583	8 031	32 402	8 518	26 364	6 936
Santos	3 314 187	7 927	4 054 114	9 696	5 608 263	13 411	5 510 272	13 174
São Bento do Sapucaí	37 829	3 553	38 192	3 526	44 833	4 069	48 008	4 284
São Bernardo do Campo	11 178 400	15 374	11 362 097	15 306	14 610 674	19 283	16 906 079	21 868
São Caetano do Sul	2 679 243	19 342	2 915 032	21 205	4 954 467	36 319	6 694 384	49 457
São Carlos	2 115 162	10 624	2 313 959	11 400	2 459 625	11 887	2 612 102	12 389
São Francisco	16 179	5 543	30 120	10 193	25 658	8 578	23 269	7 684
São João da Boa Vista	606 272	7 691	627 647	7 870	657 191	8 145	740 406	9 072
São João das Duas Pontes	21 022	7 972	26 742	10 199	30 743	11 788	33 024	12 736
São João de Iracema	23 214	13 785	32 596	19 265	34 516	20 303	26 598	15 572
São João do Pau d'Alho	14 812	7 159	18 552	9 285	15 410	8 001	15 011	8 092
São Joaquim da Barra	309 837	7 278	366 952	8 494	388 308	8 858	407 606	9 165
São José da Bela Vista	66 899	8 116	94 257	11 288	66 206	7 828	70 471	8 228
São José do Barreiro	15 759	3 770	17 957	4 272	18 516	4 380	22 012	5 178
São José do Rio Pardo	535 876	10 499	572 886	11 090	649 670	12 427	662 357	12 521
São José do Rio Preto	2 438 062	6 553	2 628 612	6 905	2 699 051	6 932	2 929 138	7 358
São José dos Campos	13 424 094	24 130	13 600 684	23 980	13 870 205	23 992	17 679 809	30 014
São Lourenço da Serra	46 857	3 598	60 000	4 429	91 158	6 476	85 124	5 828
São Luís do Paraitinga	36 503	3 470	45 055	4 261	49 921	4 695	51 221	4 792
São Manuel	326 955	8 761	393 088	10 395	382 156	9 974	390 285	10 055

**Tabela 1 - Produto Interno Bruto a preços correntes e Produto Interno Bruto *per capita* segundo Grandes Regiões, Unidades da Federação e Municípios - 2001-2004**

(continuação)

Grandes Regiões, Unidades da Federação e Municípios	Produto Interno Bruto							
	2001		2002		2003		2004	
	A preços correntes (1 000 R\$)	<i>Per capita</i> (R\$)	A preços correntes (1 000 R\$)	<i>Per capita</i> (R\$)	A preços correntes (1 000 R\$)	<i>Per capita</i> (R\$)	A preços correntes (1 000 R\$)	<i>Per capita</i> (R\$)
<b>São Paulo</b>								
São Miguel Arcanjo	174 582	5 499	193 490	5 980	223 004	6 765	227 052	6 762
São Paulo	134 306 169	12 703	140 066 059	13 139	147 010 119	13 676	160 637 533	14 821
São Pedro	179 264	6 128	202 709	6 731	217 362	7 015	248 953	7 814
São Pedro do Turvo	53 759	7 770	74 866	10 791	79 649	11 447	75 045	10 754
São Roque	494 613	7 238	511 837	7 374	520 183	7 378	570 911	7 974
São Sebastião	379 280	6 091	398 811	6 138	628 822	9 288	606 893	8 617
São Sebastião da Gramma	60 484	4 813	65 644	5 194	75 821	5 965	81 968	6 412
São Simão	101 572	7 270	133 903	9 456	125 307	8 732	125 613	8 639
São Vicente	1 063 333	3 434	1 117 558	3 564	1 199 625	3 778	1 216 897	3 785
Sarapuá	60 464	7 522	65 877	8 048	65 250	7 827	72 387	8 530
Sarutaiá	16 762	4 337	19 767	5 011	18 372	4 563	20 816	5 070
Sebastianópolis do Sul	19 345	7 583	22 043	8 627	28 644	11 198	26 694	10 423
Serra Azul	58 565	7 637	71 741	9 183	67 359	8 467	65 710	8 112
Serra Negra	127 315	5 255	133 865	5 471	145 437	5 886	161 809	6 485
Serrana	209 413	6 114	272 659	7 724	267 949	7 370	266 459	7 121
Sertãozinho	1 024 678	10 515	1 422 296	14 334	1 274 590	12 617	1 499 909	14 588
Sete Barras	61 664	4 429	71 845	5 112	97 669	6 883	94 188	6 576
Severínia	151 390	10 670	196 446	13 492	204 921	13 720	177 752	11 609
Silveiras	18 928	3 467	23 221	4 213	23 716	4 262	27 741	4 940
Socorro	179 622	5 436	209 373	6 295	219 595	6 559	230 256	6 833
Sorocaba	4 873 330	9 490	4 834 104	9 184	7 488 154	13 886	8 524 108	15 437
Sud Mennucci	56 381	7 626	73 445	9 910	99 910	13 449	85 690	11 507
Sumaré	2 254 595	10 919	2 446 480	11 501	2 882 041	13 159	3 674 763	16 310
Suzanápolis	33 822	12 006	32 745	11 554	44 755	15 698	50 340	17 552
Suzano	3 253 667	13 504	3 441 982	13 837	3 297 644	12 849	3 784 362	14 306
Tabapuã	110 037	10 395	183 563	17 242	184 764	17 258	146 147	13 575
Tabatinga	249 451	18 651	304 245	22 337	298 336	21 511	267 166	18 925
Taboão da Serra	1 681 985	8 236	1 844 020	8 847	2 106 290	9 904	2 485 911	11 460
Taciba	237 271	44 734	217 373	40 585	244 133	45 135	286 379	52 422
Taguaí	50 177	6 559	55 183	7 105	49 253	6 247	52 541	6 566
Taiacu	73 644	12 864	112 593	19 439	116 898	19 945	101 165	17 063
Taiúva	67 315	12 114	93 820	16 787	100 445	17 870	86 612	15 319
Tambaú	381 599	16 826	487 096	21 226	611 490	26 336	498 732	21 232
Tanabi	153 110	6 723	177 598	7 757	205 614	8 933	226 900	9 806
Tapiraí	40 536	4 471	45 869	4 887	48 845	5 033	46 924	4 681
Tapiratiba	70 208	5 342	90 700	6 835	85 989	6 418	104 586	7 731
Taquaral	52 744	19 027	71 691	25 577	81 469	28 737	64 498	22 497
Taquaritinga	439 067	8 289	547 974	10 234	599 093	11 069	562 761	10 287
Taquarituba	123 708	5 477	139 897	6 090	136 212	5 831	142 821	6 014
Taquarivaí	40 275	8 536	60 800	12 474	63 626	12 647	58 110	11 199
Tarabai	29 447	4 929	43 531	7 143	40 357	6 494	42 914	6 773
Tarumã	161 294	14 733	209 216	18 886	201 460	17 971	221 972	19 571
Tatuí	685 875	7 094	767 099	7 768	882 154	8 748	974 883	9 471
Taubaté	3 571 333	14 246	3 650 235	14 323	4 171 807	16 104	4 603 980	17 489
Tejupá	25 754	4 732	25 522	4 633	32 103	5 755	36 003	6 377
Teodoro Sampaio	94 468	4 679	125 421	6 176	124 221	6 081	144 362	7 025
Terra Roxa	80 570	10 137	105 201	13 031	98 651	12 032	86 900	10 438

**Tabela 1 - Produto Interno Bruto a preços correntes e Produto Interno Bruto *per capita* segundo Grandes Regiões, Unidades da Federação e Municípios - 2001-2004**

(continuação)

Grandes Regiões, Unidades da Federação e Municípios	Produto Interno Bruto							
	2001		2002		2003		2004	
	A preços correntes (1 000 R\$)	<i>Per capita</i> (R\$)	A preços correntes (1 000 R\$)	<i>Per capita</i> (R\$)	A preços correntes (1 000 R\$)	<i>Per capita</i> (R\$)	A preços correntes (1 000 R\$)	<i>Per capita</i> (R\$)
<b>São Paulo</b>								
Tietê	405 206	12 313	428 378	12 722	464 954	13 499	493 601	14 017
Timburi	12 721	4 694	16 964	6 290	17 804	6 636	20 724	7 762
Torre de Pedra	7 858	3 412	8 848	3 679	8 924	3 560	9 908	3 796
Torrinha	65 886	7 263	77 396	8 394	98 513	10 513	99 386	10 439
Trabiju	16 889	12 046	17 438	12 315	22 027	15 393	22 241	15 392
Tremembé	174 797	4 843	193 708	5 249	185 580	4 919	184 092	4 776
Três Fronteiras	27 797	5 381	32 085	6 205	37 286	7 205	38 418	7 417
Tuiuti	24 083	4 716	43 019	8 267	51 399	9 696	31 677	5 868
Tupã	342 501	5 349	374 544	5 808	421 776	6 495	471 359	7 209
Tupi Paulista	60 974	4 636	67 426	5 160	71 941	5 542	79 260	6 146
Turiúba	15 713	8 439	19 351	10 517	18 455	10 146	18 908	10 522
Turmalina	32 661	14 207	43 801	19 415	48 981	22 143	47 004	21 671
Ubarana	55 470	12 432	76 256	16 520	74 277	15 568	68 689	13 941
Ubatuba	334 839	4 765	339 761	4 690	374 475	5 016	385 586	5 018
Ubirajara	34 474	8 307	43 134	10 404	53 152	12 832	52 386	12 660
Uchoa	97 339	10 629	130 550	14 135	127 559	13 694	116 235	12 373
União Paulista	17 303	12 723	25 919	19 003	28 048	20 503	26 283	19 171
Urânia	51 165	5 789	50 168	5 671	52 527	5 931	55 731	6 287
Uru	15 854	11 212	43 863	30 890	53 753	37 695	44 044	30 757
Urupês	133 156	11 118	179 703	14 890	206 232	16 957	185 140	15 107
Valentim Gentil	93 367	10 285	106 010	11 302	93 349	9 639	92 847	9 294
Valinhos	1 340 750	15 659	1 451 728	16 628	1 611 172	18 101	1 824 543	20 113
Valparaíso	162 136	8 566	201 484	10 519	262 382	13 536	309 296	15 771
Vargem	27 346	3 736	31 630	4 195	35 531	4 577	36 719	4 598
Vargem Grande do Sul	177 127	4 756	204 926	5 416	222 156	5 779	208 492	5 340
Vargem Grande Paulista	253 698	7 120	242 605	6 467	294 256	7 466	316 633	7 665
Várzea Paulista	569 468	5 872	643 884	6 461	712 392	6 960	853 907	8 128
Vera Cruz	43 131	3 888	46 919	4 228	42 669	3 843	50 312	4 530
Vinhedo	1 096 329	22 103	1 456 032	28 482	1 305 535	24 793	1 622 580	29 940
Viradouro	108 570	6 594	126 488	7 535	132 549	7 746	121 921	6 993
Vista Alegre do Alto	99 380	20 061	134 777	26 526	135 296	25 969	133 326	24 972
Vitória Brasil	15 160	8 839	18 127	10 412	16 363	9 260	17 877	9 970
Votorantim	754 054	7 648	782 610	7 803	740 354	7 258	791 555	7 632
Votuporanga	414 338	5 342	435 218	5 523	494 753	6 181	584 621	7 193
Zacarias	22 216	11 422	28 143	14 484	37 416	19 277	34 052	17 552
<b>Sul</b>	<b>213 389 368</b>	<b>8 326</b>	<b>237 728 739</b>	<b>9 156</b>	<b>289 252 892</b>	<b>10 998</b>	<b>321 781 051</b>	<b>12 081</b>
<b>Paraná</b>	<b>72 770 350</b>	<b>7 457</b>	<b>81 449 312</b>	<b>8 241</b>	<b>98 999 740</b>	<b>9 891</b>	<b>108 698 901</b>	<b>10 725</b>
Abatiá	24 713	3 123	32 453	4 220	38 214	5 118	49 047	6 771
Adrianópolis	23 993	3 598	26 611	4 124	33 483	5 370	32 679	5 430
Agudos do Sul	25 290	3 407	36 591	4 847	43 430	5 656	45 688	5 851
Almirante Tamandaré	327 710	3 476	417 333	4 254	454 824	4 460	461 367	4 359
Altamira do Paraná	18 200	2 629	21 473	3 124	25 125	3 682	29 708	4 386
Alto Paraíso	24 561	6 656	19 951	5 496	37 402	10 477	38 020	10 832
Alto Paraná	54 986	4 284	60 064	4 653	74 979	5 774	84 140	6 442
Alto Piquiri	44 503	4 263	55 417	5 415	74 850	7 466	73 421	7 478
Altônia	60 867	3 328	71 747	4 056	89 908	5 262	99 883	6 060

**Tabela 1 - Produto Interno Bruto a preços correntes e Produto Interno Bruto *per capita* segundo Grandes Regiões, Unidades da Federação e Municípios - 2001-2004**

(continuação)

Grandes Regiões, Unidades da Federação e Municípios	Produto Interno Bruto							
	2001		2002		2003		2004	
	A preços correntes (1 000 R\$)	<i>Per capita</i> (R\$)	A preços correntes (1 000 R\$)	<i>Per capita</i> (R\$)	A preços correntes (1 000 R\$)	<i>Per capita</i> (R\$)	A preços correntes (1 000 R\$)	<i>Per capita</i> (R\$)
<b>Paraná</b>								
Alvorada do Sul	51 532	5 615	56 579	6 198	90 429	9 959	83 848	9 285
Amaporã	18 819	3 938	26 461	5 447	35 304	7 149	44 645	8 897
Ampére	82 685	5 153	95 740	5 868	126 764	7 642	128 079	7 597
Anahy	17 948	6 140	23 283	8 118	30 612	10 890	30 349	11 016
Andirá	135 530	6 153	160 145	7 194	193 258	8 591	221 616	9 750
Ângulo	17 268	5 920	20 148	6 791	30 449	10 096	27 107	8 841
Antonina	119 953	6 138	128 210	6 482	124 512	6 221	165 821	8 187
Antônio Olinto	36 658	4 987	52 624	7 196	75 826	10 420	72 581	10 025
Apucarana	622 990	5 660	691 101	6 199	788 249	6 980	832 930	7 282
Arapongas	668 128	7 500	768 812	8 409	1 022 228	10 900	1 093 943	11 379
Arapoti	287 346	11 775	340 318	13 760	412 979	16 476	407 485	16 043
Arapuã	19 156	4 769	24 241	6 187	38 623	10 113	37 055	9 964
Aruna	70 026	5 304	88 577	6 670	126 997	9 507	138 777	10 328
Araucária	4 009 077	40 105	4 607 689	44 473	6 195 214	57 747	6 697 619	60 363
Ariranha do Ivaí	13 669	4 883	17 081	6 220	27 831	10 338	26 566	10 071
Assaí	95 522	5 414	116 457	6 697	154 430	9 014	179 376	10 630
Assis Chateaubriand	203 945	6 335	271 386	8 623	378 543	12 311	348 297	11 601
Astorga	135 420	5 679	165 315	6 895	218 668	9 070	224 166	9 247
Atalaia	20 367	5 098	26 859	6 745	36 040	9 080	36 005	9 099
Balsa Nova	147 371	13 882	153 871	14 102	198 299	17 691	192 961	17 523
Bandeirantes	143 386	4 263	156 704	4 669	194 100	5 794	206 458	6 175
Barbosa Ferraz	41 199	3 084	52 093	4 044	69 712	5 623	73 336	6 155
Barra do Jacaré	25 302	9 555	28 434	10 936	35 550	13 930	37 414	14 948
Barracão	31 613	3 436	39 613	4 326	52 526	5 765	57 025	6 290
Bela Vista da Caroba	19 342	4 390	24 901	5 732	36 258	8 468	35 529	8 421
Bela Vista do Paraíso	66 003	4 395	83 441	5 558	109 388	7 291	116 157	7 745
Bituruna	71 117	4 380	85 720	5 176	102 088	6 046	107 727	6 259
Boa Esperança	53 934	11 125	65 479	14 091	97 392	21 910	91 977	21 677
Boa Esperança do Iguaçu	22 410	7 528	30 302	10 467	39 346	13 997	46 579	17 075
Boa Ventura de São Roque	35 802	5 283	53 693	7 925	80 852	11 937	76 795	11 342
Boa Vista da Aparecida	33 833	4 186	43 123	5 484	50 493	6 606	50 577	6 813
Bocaiúva do Sul	33 100	3 570	39 346	4 180	48 414	5 067	46 928	4 839
Bom Jesus do Sul	15 231	3 738	20 849	5 181	29 338	7 384	28 048	7 152
Bom Sucesso	28 492	4 742	31 296	5 303	47 296	8 160	52 939	9 305
Bom Sucesso do Sul	27 873	8 403	41 113	12 573	55 237	17 144	56 745	17 878
Borrazópolis	39 780	4 373	51 844	5 844	62 323	7 212	72 732	8 645
Braganey	39 146	6 678	54 531	9 648	74 636	13 720	80 579	15 416
Brasilândia do Sul	21 672	5 765	29 326	7 978	59 449	16 551	52 382	14 928
Cafeara	11 571	4 628	15 132	6 029	19 717	7 824	21 526	8 508
Cafelândia	174 376	14 932	242 898	20 210	358 315	28 983	362 785	28 548
Cafezal do Sul	18 593	4 183	20 682	4 792	27 432	6 555	31 054	7 660
Califórnia	26 256	3 393	33 600	4 320	42 855	5 482	49 290	6 273
Cambará	148 671	6 468	172 939	7 473	224 481	9 635	246 890	10 525
Cambé	628 575	6 930	760 973	8 244	821 945	8 751	950 224	9 945
Cambira	32 397	4 802	42 241	6 226	54 904	8 048	64 307	9 374
Campina da Lagoa	72 480	4 418	95 895	5 987	142 292	9 108	149 426	9 813
Campina do Simão	24 474	5 639	29 177	6 748	39 514	9 172	38 436	8 955



**Tabela 1 - Produto Interno Bruto a preços correntes e Produto Interno Bruto *per capita* segundo Grandes Regiões, Unidades da Federação e Municípios - 2001-2004**

(continuação)

Grandes Regiões, Unidades da Federação e Municípios	Produto Interno Bruto							
	2001		2002		2003		2004	
	A preços correntes (1 000 R\$)	<i>Per capita</i> (R\$)	A preços correntes (1 000 R\$)	<i>Per capita</i> (R\$)	A preços correntes (1 000 R\$)	<i>Per capita</i> (R\$)	A preços correntes (1 000 R\$)	<i>Per capita</i> (R\$)
<b>Paraná</b>								
Campina Grande do Sul	175 642	4 717	182 526	4 688	186 351	4 583	203 140	4 794
Campo Bonito	34 705	6 752	44 167	8 579	67 758	13 142	71 266	13 803
Campo do Tenente	57 851	8 863	63 218	9 508	82 860	12 234	80 841	11 723
Campo Largo	727 937	7 556	732 585	7 430	962 241	9 538	965 338	9 356
Campo Magro	73 594	3 366	88 618	3 889	109 166	4 602	111 457	4 520
Campo Mourão	530 727	6 559	701 096	8 634	808 589	9 922	871 825	10 661
Cândido de Abreu	60 361	3 298	78 001	4 337	113 854	6 443	109 559	6 314
Candói	111 412	7 709	143 953	9 844	180 901	12 226	194 957	13 024
Cantagalo	38 803	3 011	49 885	3 857	69 401	5 346	72 208	5 541
Capanema	114 549	6 349	142 878	7 975	201 372	11 321	196 103	11 104
Capitão Leônidas Marques	495 393	33 834	489 474	33 050	459 356	30 663	487 893	32 202
Carambeí	387 215	24 990	490 804	30 868	599 496	36 759	591 025	35 355
Carlópolis	49 129	3 647	61 947	4 563	62 647	4 578	96 877	7 025
Cascavel	1 474 397	5 792	1 685 264	6 472	2 163 733	8 124	2 261 032	8 305
Castro	352 938	5 432	453 834	6 890	612 933	9 180	612 788	9 056
Catanduvas	55 873	5 308	70 502	6 656	109 056	10 229	127 946	11 925
Centenário do Sul	42 154	3 702	51 461	4 631	60 113	5 547	61 334	5 809
Cerro Azul	73 071	4 455	75 801	4 613	88 602	5 382	83 158	5 041
Céu Azul	135 157	12 971	161 204	15 493	227 164	21 866	244 069	23 529
Chopinzinho	103 015	4 994	126 780	6 130	176 922	8 531	176 827	8 504
Cianorte	285 616	4 864	344 540	5 784	433 687	7 177	493 325	8 051
Cidade Gaúcha	57 407	5 908	72 027	7 323	95 241	9 567	104 308	10 354
Clevelândia	79 486	4 323	127 710	6 934	141 941	7 693	170 109	9 204
Colombo	755 515	3 878	814 449	4 029	956 996	4 567	960 282	4 426
Colorado	158 270	7 429	181 303	8 422	218 338	10 038	215 384	9 801
Congonhinhas	30 307	3 853	36 263	4 606	51 492	6 533	68 827	8 722
Conselheiro Mairinck	21 449	6 203	22 945	6 643	23 939	6 937	27 132	7 869
Contenda	58 531	4 306	71 618	5 184	98 027	6 982	105 333	7 383
Corbélia	99 734	6 345	131 838	8 417	189 549	12 144	186 117	11 965
Cornélio Procópio	286 132	6 101	349 050	7 439	412 993	8 797	440 143	9 370
Coronel Domingos Soares	34 428	4 874	41 720	5 874	59 262	8 300	64 552	8 993
Coronel Vivida	99 996	4 351	120 486	5 289	166 690	7 385	162 117	7 249
Corumbataí do Sul	16 670	3 586	20 633	4 627	23 712	5 557	30 563	7 498
Cruz Machado	70 178	3 929	99 184	5 515	117 956	6 514	128 331	7 039
Cruzeiro do Iguaçu	37 798	8 904	33 785	8 141	50 098	12 358	58 804	14 857
Cruzeiro do Oeste	68 431	3 488	97 393	5 063	106 269	5 639	126 329	6 844
Cruzeiro do Sul	55 103	11 684	43 839	9 351	80 248	17 221	81 442	17 583
Cruzmaltina	22 454	6 410	31 287	8 861	45 207	12 702	44 494	12 404
Curitiba	13 672 694	8 362	14 002 817	8 407	15 495 210	9 135	19 109 744	11 065
Curúva	36 137	2 712	46 836	3 445	62 392	4 500	63 826	4 515
Diamante do Norte	23 301	3 993	30 811	5 437	35 581	6 473	38 318	7 193
Diamante do Sul	15 401	4 389	19 479	5 707	25 464	7 677	22 555	7 005
Diamante D'Oeste	16 005	3 893	20 983	5 795	33 231	10 627	36 939	14 029
Dois Vizinhos	272 758	8 490	323 538	10 042	454 086	14 054	484 351	14 949
Douradina	40 751	6 695	49 186	8 143	62 337	10 402	66 427	11 172
Doutor Camargo	31 926	5 554	39 071	6 819	50 531	8 848	56 188	9 871
Doutor Ulysses	29 289	4 740	33 151	5 270	45 094	7 042	43 615	6 692

**Tabela 1 - Produto Interno Bruto a preços correntes e Produto Interno Bruto *per capita* segundo Grandes Regiões, Unidades da Federação e Municípios - 2001-2004**

(continuação)

Grandes Regiões, Unidades da Federação e Municípios	Produto Interno Bruto							
	2001		2002		2003		2004	
	A preços correntes (1 000 R\$)	<i>Per capita</i> (R\$)	A preços correntes (1 000 R\$)	<i>Per capita</i> (R\$)	A preços correntes (1 000 R\$)	<i>Per capita</i> (R\$)	A preços correntes (1 000 R\$)	<i>Per capita</i> (R\$)
<b>Paraná</b>								
Enéas Marques	44 482	7 182	56 409	9 285	81 465	13 682	104 047	17 838
Engenheiro Beltrão	96 702	6 918	118 050	8 485	169 128	12 215	198 271	14 388
Entre Rios do Oeste	32 725	9 628	46 087	13 382	58 002	16 624	54 301	15 361
Esperança Nova	9 230	4 133	12 490	5 716	15 637	7 317	17 704	8 475
Espigão Alto do Iguaçu	28 207	5 340	34 528	6 621	52 273	10 158	51 417	10 125
Farol	32 723	8 414	46 394	12 075	68 789	18 126	66 862	17 839
Faxinal	64 346	4 175	70 609	4 618	101 317	6 681	111 644	7 423
Fazenda Rio Grande	193 929	2 790	229 946	3 118	276 964	3 549	312 827	3 801
Fênix	33 096	6 954	41 273	8 889	54 906	12 134	56 508	12 819
Fernandes Pinheiro	38 754	6 024	47 900	7 398	64 150	9 844	66 162	10 087
Figueira	24 719	2 764	30 154	3 395	26 293	2 981	32 198	3 677
Flor da Serra do Sul	28 480	5 662	36 165	7 217	54 055	10 826	55 986	11 256
Floraí	37 495	7 146	42 848	8 204	62 565	12 034	62 030	11 986
Floresta	34 422	6 587	45 060	8 513	55 453	10 346	58 146	10 714
Florestópolis	46 176	3 777	50 066	4 089	62 050	5 058	65 840	5 358
Flórida	9 734	3 904	14 019	5 539	17 333	6 747	18 448	7 076
Formosa do Oeste	49 682	6 031	65 006	8 221	92 726	12 243	97 984	13 532
Foz do Iguaçu	3 536 683	13 073	3 748 625	13 475	3 816 286	13 347	3 668 444	12 493
Foz do Jordão	26 027	4 043	42 593	6 578	41 783	6 416	43 418	6 629
Francisco Alves	26 912	4 101	32 224	5 107	54 231	8 955	55 555	9 575
Francisco Beltrão	422 860	6 204	481 468	6 997	608 107	8 753	677 603	9 661
General Carneiro	53 195	3 705	53 858	3 677	65 813	4 404	82 915	5 441
Godoy Moreira	11 607	3 242	14 228	4 164	18 777	5 772	19 724	6 387
Goioerê	145 793	5 046	170 319	6 009	212 486	7 646	220 033	8 078
Goioxim	32 954	4 016	45 437	5 486	60 883	7 283	64 070	7 594
Grandes Rios	23 321	3 016	28 928	3 783	34 069	4 506	42 810	5 728
Guaira	127 302	4 479	159 014	5 624	211 073	7 506	207 433	7 416
Guairaçá	27 796	4 665	33 036	5 510	47 110	7 806	56 058	9 231
Guamiranga	28 478	3 895	46 232	6 226	49 425	6 555	54 930	7 176
Guapirama	34 036	8 273	27 468	6 630	50 561	12 116	34 458	8 200
Guaporema	15 008	6 712	17 830	7 992	22 751	10 221	25 746	11 597
Guaraci	22 624	4 705	27 140	5 728	36 501	7 821	41 330	8 993
Guaraniaçu	86 338	5 249	119 386	7 477	153 506	9 915	168 566	11 241
Guarapuava	996 956	6 292	1 066 995	6 646	1 426 548	8 770	1 564 105	9 493
Guaraqueçaba	22 470	2 681	25 101	2 974	29 122	3 427	32 457	3 793
Guaratuba	119 043	4 122	145 073	4 849	145 780	4 708	155 570	4 860
Honório Serpa	40 280	5 965	54 959	8 251	78 613	11 967	76 801	11 859
Ibaiti	99 196	3 740	110 816	4 171	141 315	5 309	182 639	6 849
Ibema	34 087	5 846	39 830	6 861	53 949	9 337	57 865	10 060
Ibiporã	202 332	4 664	253 141	5 732	286 483	6 374	307 459	6 722
Icaraíma	47 224	4 863	53 722	5 657	65 492	7 058	73 571	8 119
Iguaraçu	27 537	7 540	33 893	9 195	46 490	12 497	46 544	12 395
Iguatu	16 145	7 609	21 519	10 569	38 140	19 559	42 795	22 946
Imbaú	24 862	2 593	29 029	3 005	39 024	4 009	35 308	3 600
Imbituva	117 715	4 604	152 484	5 809	188 418	6 994	204 918	7 417
Inácio Martins	35 173	3 359	38 744	3 815	45 706	4 646	45 418	4 771
Inajá	12 211	4 121	14 265	4 766	16 872	5 579	18 240	5 971

**Tabela 1 - Produto Interno Bruto a preços correntes e Produto Interno Bruto *per capita* segundo Grandes Regiões, Unidades da Federação e Municípios - 2001-2004**

(continuação)

Grandes Regiões, Unidades da Federação e Municípios	Produto Interno Bruto							
	2001		2002		2003		2004	
	A preços correntes (1 000 R\$)	<i>Per capita</i> (R\$)	A preços correntes (1 000 R\$)	<i>Per capita</i> (R\$)	A preços correntes (1 000 R\$)	<i>Per capita</i> (R\$)	A preços correntes (1 000 R\$)	<i>Per capita</i> (R\$)
<b>Paraná</b>								
Indianópolis	33 950	8 112	49 646	11 914	62 577	15 079	68 245	16 516
Ipiranga	63 330	4 714	79 588	5 889	112 649	8 286	119 125	8 711
Iporã	53 182	3 370	64 436	4 195	89 939	6 023	96 260	6 636
Iracema do Oeste	14 751	5 165	21 474	7 680	24 784	9 062	31 262	11 691
Irati	229 829	4 341	290 402	5 446	379 439	7 065	396 206	7 325
Iretama	35 023	3 320	45 329	4 511	60 904	6 382	59 055	6 535
Itaguajé	17 021	3 605	20 327	4 334	26 735	5 740	26 071	5 636
Itaipulândia	45 283	6 201	55 728	7 334	79 738	10 095	77 688	9 475
Itambaracá	31 832	4 802	37 295	5 887	54 637	9 047	55 999	9 753
Itambé	43 469	7 344	57 250	9 712	74 216	12 641	73 473	12 566
Itapejara d'Oeste	69 158	7 531	94 764	10 305	124 638	13 534	131 538	14 264
Itaperuçu	65 060	3 120	63 794	2 925	73 992	3 248	76 469	3 220
Itaúna do Sul	16 916	3 820	21 379	4 841	24 171	5 488	26 830	6 109
Ivaí	57 340	4 787	69 142	5 749	103 390	8 561	96 389	7 948
Ivaiporã	103 080	3 281	129 708	4 202	171 245	5 648	168 518	5 661
Ivaté	44 679	6 471	50 621	7 346	70 933	10 315	87 284	12 718
Ivatuba	19 140	6 723	25 131	8 729	34 688	11 916	34 266	11 639
Jaboti	15 636	3 378	20 922	4 498	22 965	4 911	26 152	5 564
Jacarezinho	261 336	6 631	255 891	6 516	331 270	8 465	327 446	8 398
Jaguapitã	73 047	6 648	89 711	8 138	127 142	11 496	148 825	13 412
Jaguariaíva	230 903	7 255	281 685	8 670	375 284	11 316	369 558	10 922
Jandaia do Sul	94 050	4 734	104 307	5 217	129 415	6 433	139 534	6 894
Janiópolis	32 631	4 271	51 647	7 020	73 678	10 418	78 449	11 560
Japira	19 420	3 953	60 821	12 362	101 987	20 695	74 085	15 012
Japurá	37 379	4 860	49 326	6 446	61 058	8 022	63 095	8 335
Jardim Alegre	44 906	3 282	53 539	3 912	72 207	5 273	73 695	5 380
Jardim Olinda	8 388	5 433	8 963	5 757	12 479	7 948	12 584	7 944
Jataizinho	44 815	3 902	54 400	4 696	72 251	6 182	71 072	6 029
Jesuítas	46 510	4 999	67 560	7 533	84 974	9 849	98 103	11 837
Joaquim Távora	43 027	4 471	57 078	5 946	81 910	8 555	88 365	9 252
Jundiá do Sul	13 407	3 766	16 659	4 764	21 902	6 380	28 831	8 555
Juranda	63 769	7 953	74 119	9 330	113 437	14 416	106 804	13 703
Jussara	48 990	7 723	55 002	8 632	82 963	12 963	88 401	13 750
Kaloré	23 119	4 840	47 970	10 415	41 234	9 299	44 546	10 452
Lapa	324 651	7 638	348 221	8 111	420 644	9 701	459 373	10 373
Laranjal	19 243	2 674	23 933	3 338	30 587	4 238	37 822	5 205
Laranjeiras do Sul	104 969	3 487	128 586	4 265	169 923	5 628	156 189	5 165
Leópolis	32 000	7 299	34 492	7 933	63 286	14 677	63 180	14 779
Lidianópolis	17 193	3 885	24 417	5 818	27 940	7 043	29 952	8 015
Lindoeste	25 705	4 208	34 853	5 774	42 958	7 204	49 204	8 355
Loanda	71 908	3 620	79 789	3 977	95 621	4 718	108 862	5 319
Lobato	72 062	17 504	86 347	20 801	90 855	21 710	82 820	19 630
Londrina	3 236 672	7 058	3 552 518	7 624	4 079 438	8 617	4 237 121	8 812
Luiziana	71 572	9 930	97 857	13 988	138 671	20 447	152 928	23 280
Lunardelli	24 426	4 573	26 124	5 089	34 865	7 082	37 265	7 907
Lupionópolis	17 339	4 033	19 639	4 584	23 718	5 556	23 774	5 590
Mallet	70 013	5 495	86 199	6 719	120 389	9 318	115 216	8 857

**Tabela 1 - Produto Interno Bruto a preços correntes e Produto Interno Bruto *per capita* segundo Grandes Regiões, Unidades da Federação e Municípios - 2001-2004**

(continuação)

Grandes Regiões, Unidades da Federação e Municípios	Produto Interno Bruto							
	2001		2002		2003		2004	
	A preços correntes (1 000 R\$)	<i>Per capita</i> (R\$)	A preços correntes (1 000 R\$)	<i>Per capita</i> (R\$)	A preços correntes (1 000 R\$)	<i>Per capita</i> (R\$)	A preços correntes (1 000 R\$)	<i>Per capita</i> (R\$)
<b>Paraná</b>								
Mamborê	117 242	7 815	149 308	10 018	214 953	14 519	208 259	14 161
Mandaguaçu	73 353	4 264	94 310	5 408	112 582	6 367	116 023	6 474
Mandaguari	160 585	5 022	160 305	4 956	217 887	6 659	245 667	7 424
Mandirituba	164 397	8 995	173 117	9 234	156 776	8 156	174 487	8 859
Manfrinópolis	14 855	4 122	20 604	5 926	26 194	7 819	38 554	11 966
Mangueirinha	510 589	28 787	468 005	26 407	467 633	26 408	472 120	26 684
Manoel Ribas	54 471	4 119	88 175	6 615	108 781	8 099	102 447	7 569
Marechal Cândido Rondon	355 149	8 447	418 511	9 801	604 312	13 934	568 918	12 920
Maria Helena	20 499	3 403	35 471	6 122	31 574	5 677	35 959	6 747
Marialva	168 707	5 667	201 613	6 622	201 006	6 456	254 762	8 006
Marilândia do Sul	54 995	6 082	76 547	8 484	107 037	11 886	107 456	11 958
Marilena	22 021	3 257	26 174	3 869	34 719	5 130	36 073	5 327
Mariluz	29 955	2 947	37 785	3 749	55 003	5 504	63 774	6 437
Maringá	2 361 557	7 948	2 740 167	9 057	2 947 858	9 571	3 209 019	10 237
Mariópolis	42 593	7 133	54 973	9 253	76 340	12 913	75 429	12 824
Maripá	67 775	11 695	86 368	15 060	119 509	21 059	122 602	21 835
Marmeleiro	68 359	5 080	81 764	6 137	119 101	9 030	134 872	10 332
Marquinho	18 811	3 330	23 030	4 081	38 468	6 825	42 574	7 562
Marumbi	19 524	4 298	26 118	5 805	29 465	6 615	32 273	7 320
Matelândia	110 933	7 665	135 954	9 341	200 297	13 684	190 032	12 911
Matinhos	117 831	4 457	147 559	5 293	154 778	5 277	146 855	4 771
Mato Rico	17 930	4 263	22 411	5 572	33 476	8 729	33 395	9 152
Mauá da Serra	55 234	8 108	75 245	10 705	104 475	14 412	102 539	13 730
Medianeira	247 418	6 435	311 301	8 015	393 227	10 021	373 454	9 421
Mercedes	33 614	7 185	37 230	7 883	64 472	13 519	57 926	12 033
Mirador	13 247	5 238	16 746	6 575	21 614	8 427	30 282	11 719
Miraselva	8 073	4 174	14 826	7 734	14 338	7 546	16 149	8 576
Missal	68 363	6 546	79 323	7 590	120 205	11 495	111 051	10 613
Moreira Sales	48 084	3 768	59 533	4 817	87 964	7 360	103 094	8 931
Morretes	49 312	3 151	55 479	3 491	67 809	4 204	65 084	3 975
Munhoz de Melo	16 499	4 909	22 650	6 790	34 686	10 479	37 520	11 421
Nossa Senhora das Graças	20 718	5 319	24 249	6 164	33 898	8 530	32 906	8 198
Nova Aliança do Ivaí	7 779	5 716	10 240	7 442	13 191	9 483	15 719	11 180
Nova América da Colina	21 647	6 196	25 736	7 490	24 942	7 386	31 657	9 541
Nova Aurora	107 827	8 098	131 579	10 037	180 673	14 006	186 478	14 695
Nova Cantu	37 658	3 891	66 831	7 015	70 723	7 544	74 215	8 047
Nova Esperança	112 448	4 325	124 678	4 764	174 412	6 620	190 893	7 198
Nova Esperança do Sudoeste	31 227	5 966	33 241	6 370	47 173	9 066	60 343	11 634
Nova Fátima	29 195	3 521	41 790	5 046	53 574	6 476	60 303	7 297
Nova Laranjeiras	50 491	4 387	62 934	5 526	90 691	8 049	87 559	7 856
Nova Londrina	64 157	4 852	71 667	5 405	105 471	7 933	101 063	7 581
Nova Olímpia	15 927	3 028	19 351	3 689	24 286	4 641	26 511	5 079
Nova Prata do Iguaçu	57 165	5 614	78 526	7 816	104 297	10 524	109 289	11 184
Nova Santa Bárbara	15 381	4 283	20 713	5 789	22 550	6 325	27 464	7 730
Nova Santa Rosa	60 962	8 538	69 248	9 686	102 443	14 312	110 106	15 361
Nova Tebas	27 683	3 437	32 949	4 611	41 052	6 589	44 427	8 359
Novo Itacolomi	14 932	5 400	24 945	9 235	28 637	10 864	30 919	12 026

**Tabela 1 - Produto Interno Bruto a preços correntes e Produto Interno Bruto *per capita* segundo Grandes Regiões, Unidades da Federação e Municípios - 2001-2004**

(continuação)

Grandes Regiões, Unidades da Federação e Municípios	Produto Interno Bruto							
	2001		2002		2003		2004	
	A preços correntes (1 000 R\$)	<i>Per capita</i> (R\$)	A preços correntes (1 000 R\$)	<i>Per capita</i> (R\$)	A preços correntes (1 000 R\$)	<i>Per capita</i> (R\$)	A preços correntes (1 000 R\$)	<i>Per capita</i> (R\$)
<b>Paraná</b>								
Ortigueira	88 268	3 557	105 603	4 300	147 014	6 050	166 327	6 918
Ourizona	24 972	7 490	33 174	10 071	46 184	14 193	46 047	14 327
Ouro Verde do Oeste	42 907	8 062	54 993	10 523	79 371	15 475	80 256	15 949
Paiçandu	132 624	4 110	111 523	3 357	152 529	4 461	182 537	5 192
Palmas	172 703	4 809	225 525	6 161	307 324	8 237	376 333	9 901
Palmeira	180 023	5 777	212 002	6 759	303 038	9 600	317 519	9 994
Palmital	43 918	2 608	58 758	3 489	65 925	3 932	74 833	4 484
Palotina	292 843	11 249	366 692	13 996	498 706	18 914	473 249	17 835
Paraíso do Norte	39 380	3 981	48 641	4 870	58 582	5 809	61 473	6 037
Paranacity	60 551	6 574	63 646	6 861	87 752	9 394	94 688	10 066
Paranaguá	2 426 914	18 354	2 062 629	15 240	2 957 486	21 355	4 314 317	30 461
Paranapoema	10 781	4 526	14 814	6 238	15 963	6 741	16 531	7 002
Paranavaí	346 582	4 526	419 270	5 438	499 564	6 435	544 188	6 962
Pato Bragado	31 756	7 672	49 883	11 888	52 048	12 235	49 792	11 547
Pato Branco	378 180	5 904	457 253	7 012	563 180	8 483	589 092	8 720
Paula Freitas	35 129	6 849	44 056	8 516	55 080	10 556	58 133	11 046
Paulo Frontin	35 881	5 465	45 770	6 970	57 841	8 806	68 264	10 392
Peabiru	62 209	4 653	77 562	5 835	118 209	8 944	120 990	9 207
Perobal	31 418	5 971	33 543	6 396	42 931	8 217	59 964	11 518
Pérola	29 122	3 328	35 651	4 238	42 690	5 290	45 848	5 933
Pérola d'Oeste	33 366	4 675	40 999	5 859	59 954	8 742	58 369	8 688
Piên	149 838	14 751	167 008	16 077	203 954	19 205	218 667	20 152
Pinhais	828 614	7 686	954 679	8 610	1 084 684	9 517	1 238 861	10 581
Pinhal de São Bento	11 929	4 752	15 379	6 206	18 154	7 425	19 414	8 045
Pinhalão	17 694	2 807	23 758	3 737	28 051	4 374	39 108	6 046
Pinhão	542 315	19 164	479 540	16 988	448 254	15 919	477 908	17 015
Piraí do Sul	143 972	6 533	169 659	7 612	245 438	10 889	266 745	11 703
Piraquara	207 693	2 591	250 255	2 951	305 635	3 415	305 002	3 238
Pitanga	157 230	4 428	196 816	5 578	285 637	8 147	271 149	7 784
Pitangueiras	17 041	6 987	24 807	10 113	30 675	12 434	41 713	16 813
Planaltina do Paraná	16 998	4 222	23 476	5 800	28 368	6 970	37 149	9 076
Planalto	62 525	4 481	92 105	6 654	102 660	7 475	101 430	7 445
Ponta Grossa	2 348 112	8 355	2 841 247	9 941	3 227 022	11 105	3 725 520	12 613
Pontal do Paraná	75 519	4 905	96 610	6 008	104 443	6 227	109 348	6 261
Porecatu	87 526	5 587	82 289	5 299	101 075	6 567	110 144	7 220
Porto Amazonas	32 476	7 464	35 707	8 069	44 414	9 872	52 471	11 474
Porto Barreiro	21 476	4 820	24 198	5 242	38 350	8 028	37 496	7 593
Porto Rico	11 969	4 917	15 335	6 498	16 886	7 390	18 238	8 249
Porto Vitória	18 241	4 449	21 044	5 094	28 138	6 759	27 965	6 668
Prado Ferreira	18 665	5 942	22 896	7 303	33 818	10 811	42 821	13 720
Pranchita	36 777	6 035	47 320	7 904	65 630	11 161	64 802	11 225
Presidente Castelo Branco	18 293	4 136	21 832	4 854	28 780	6 292	32 234	6 932
Primeiro de Maio	58 446	5 555	80 315	7 731	99 983	9 750	90 846	8 975
Prudentópolis	158 200	3 422	201 037	4 356	284 650	6 177	265 724	5 776
Quarto Centenário	45 793	8 878	54 045	10 710	81 732	16 565	78 298	16 241
Quatiguá	29 060	4 204	32 928	4 689	39 202	5 496	38 089	5 259
Quatro Barras	215 780	12 516	234 661	13 089	263 054	14 124	283 146	14 657

**Tabela 1 - Produto Interno Bruto a preços correntes e Produto Interno Bruto *per capita* segundo Grandes Regiões, Unidades da Federação e Municípios - 2001-2004**

(continuação)

Grandes Regiões, Unidades da Federação e Municípios	Produto Interno Bruto							
	2001		2002		2003		2004	
	A preços correntes (1 000 R\$)	<i>Per capita</i> (R\$)	A preços correntes (1 000 R\$)	<i>Per capita</i> (R\$)	A preços correntes (1 000 R\$)	<i>Per capita</i> (R\$)	A preços correntes (1 000 R\$)	<i>Per capita</i> (R\$)
<b>Paraná</b>								
Quatro Pontes	36 881	10 121	52 360	14 373	66 942	18 386	62 277	17 109
Quedas do Iguaçu	154 367	5 575	163 760	5 871	198 919	7 078	213 812	7 552
Querência do Norte	42 467	3 654	50 172	4 273	77 818	6 561	85 083	7 103
Quinta do Sol	37 359	6 456	49 007	8 442	70 196	12 055	73 914	12 654
Quitandinha	73 094	4 740	94 149	6 067	79 141	5 069	89 031	5 667
Ramilândia	17 688	4 541	25 409	6 495	33 796	8 602	37 484	9 499
Rancho Alegre	26 694	6 445	28 252	6 879	47 392	11 638	48 063	11 906
Rancho Alegre D'Oeste	29 080	9 908	37 659	13 359	55 316	20 472	53 308	20 622
Realeza	87 830	5 550	105 505	6 720	136 256	8 749	141 369	9 152
Rebouças	53 996	3 916	70 723	5 100	101 701	7 291	101 218	7 214
Renascença	60 392	8 809	75 271	11 086	112 472	16 727	120 087	18 037
Reserva	78 916	3 291	101 793	4 246	149 547	6 238	168 642	7 034
Reserva do Iguaçu	48 598	7 146	58 010	8 432	66 241	9 519	70 507	10 018
Ribeirão Claro	40 956	3 786	49 443	4 593	59 532	5 559	73 626	6 909
Ribeirão do Pinhal	36 258	2 513	46 518	3 211	54 705	3 762	70 451	4 826
Rio Azul	62 415	4 753	77 570	5 877	111 368	8 392	115 669	8 671
Rio Bom	14 188	4 134	18 530	5 516	25 494	7 761	26 106	8 128
Rio Bonito do Iguaçu	53 013	3 472	64 906	4 004	94 066	5 481	93 849	5 181
Rio Branco do Ivaí	12 868	3 507	14 553	4 029	21 713	6 108	22 321	6 381
Rio Branco do Sul	290 841	9 807	328 931	11 017	399 100	13 276	371 613	12 279
Rio Negro	284 459	9 765	319 464	10 867	336 490	11 342	478 061	15 968
Rolândia	383 979	7 559	459 650	8 893	572 915	10 895	608 295	11 374
Roncador	55 490	4 269	73 929	5 870	96 252	7 898	98 486	8 361
Rondon	64 336	7 564	76 036	8 953	105 851	12 484	102 814	12 146
Rosário do Ivaí	21 050	3 432	26 096	4 465	28 325	5 101	32 236	6 126
Sabáudia	48 324	8 893	45 364	8 328	68 451	12 534	77 857	14 220
Salgado Filho	25 794	4 998	28 676	5 680	35 848	7 264	46 988	9 747
Salto do Itararé	21 688	4 011	27 340	5 143	24 866	4 760	31 900	6 215
Salto do Lontra	69 614	5 540	82 186	6 604	132 954	10 790	132 179	10 835
Santa Amélia	16 211	3 711	17 996	4 143	22 506	5 211	31 409	7 315
Santa Cecília do Pavão	12 723	3 251	22 335	5 848	26 483	7 113	31 838	8 781
Santa Cruz de Monte Castelo	31 657	3 818	37 061	4 570	48 603	6 133	65 191	8 422
Santa Fé	37 061	4 165	53 668	6 019	64 253	7 191	65 288	7 292
Santa Helena	118 233	5 691	136 541	6 515	221 879	10 494	211 822	9 932
Santa Inês	8 413	3 989	12 251	5 793	16 387	7 726	15 572	7 321
Santa Isabel do Ivaí	30 168	3 329	41 501	4 610	51 512	5 759	57 981	6 526
Santa Izabel do Oeste	60 278	5 209	75 414	6 568	107 723	9 457	108 275	9 581
Santa Lúcia	24 587	6 182	30 853	7 948	43 648	11 529	46 355	12 562
Santa Maria do Oeste	39 907	2 921	51 570	3 771	68 075	4 973	70 292	5 129
Santa Mariana	66 169	4 993	79 439	6 058	116 903	9 011	119 225	9 290
Santa Mônica	15 535	4 867	16 240	5 086	29 711	9 299	34 951	10 936
Santa Tereza do Oeste	51 701	4 470	71 667	5 930	108 847	8 632	114 658	8 731
Santa Terezinha de Itaipu	94 114	4 925	113 815	5 813	148 257	7 392	130 630	6 362
Santana do Itararé	24 258	4 356	32 424	5 869	36 815	6 717	38 799	7 136
Santo Antônio da Platina	124 090	3 090	151 550	3 761	183 896	4 548	201 703	4 971
Santo Antônio do Caiuá	11 187	3 943	12 239	4 354	17 996	6 462	18 231	6 610
Santo Antônio do Paraíso	16 133	5 675	23 350	8 116	32 479	11 157	32 977	11 198



**Tabela 1 - Produto Interno Bruto a preços correntes e Produto Interno Bruto *per capita* segundo Grandes Regiões, Unidades da Federação e Municípios - 2001-2004**

(continuação)

Grandes Regiões, Unidades da Federação e Municípios	Produto Interno Bruto							
	2001		2002		2003		2004	
	A preços correntes (1 000 R\$)	<i>Per capita</i> (R\$)	A preços correntes (1 000 R\$)	<i>Per capita</i> (R\$)	A preços correntes (1 000 R\$)	<i>Per capita</i> (R\$)	A preços correntes (1 000 R\$)	<i>Per capita</i> (R\$)
<b>Paraná</b>								
Santo Antônio do Sudoeste	65 316	3 640	73 579	4 089	110 921	6 148	110 140	6 089
Santo Inácio	25 592	4 988	42 091	8 263	57 748	11 417	52 069	10 370
São Carlos do Ivaí	47 395	7 812	59 979	9 718	77 232	12 304	78 416	12 287
São Jerônimo da Serra	35 486	3 090	43 681	3 861	62 525	5 613	74 353	6 779
São João	65 819	6 107	83 076	7 911	117 577	11 499	125 957	12 662
São João do Caiuá	19 049	3 120	23 401	3 827	25 767	4 208	29 723	4 846
São João do Ivaí	58 948	4 683	72 432	5 937	96 809	8 198	101 601	8 899
São João do Triunfo	37 014	2 977	53 315	4 284	79 758	6 403	85 060	6 822
São Jorge do Ivaí	62 694	11 393	75 596	13 879	108 201	20 071	105 455	19 767
São Jorge do Patrocínio	42 369	6 878	47 118	8 019	37 985	6 795	44 719	8 431
São Jorge d'Oeste	36 726	4 023	52 893	5 867	91 464	10 276	86 870	9 886
São José da Boa Vista	27 107	4 040	35 609	5 446	49 174	7 724	51 483	8 312
São José das Palmeiras	18 246	4 752	22 016	5 994	27 684	7 901	28 021	8 402
São José dos Pinhais	4 680 277	21 489	4 588 296	20 267	4 930 550	20 975	5 683 425	23 317
São Manoel do Paraná	16 259	8 053	20 285	10 219	26 465	13 565	25 716	13 415
São Mateus do Sul	215 746	5 804	274 437	7 308	323 528	8 527	330 829	8 631
São Miguel do Iguaçu	173 017	6 889	219 404	8 588	310 013	11 929	300 515	11 371
São Pedro do Iguaçu	52 936	7 519	64 273	9 331	94 989	14 102	90 907	13 809
São Pedro do Ivaí	65 857	6 934	79 853	8 394	94 855	9 954	109 140	11 434
São Pedro do Paraná	12 076	4 559	13 767	5 311	20 082	7 925	21 466	8 666
São Sebastião da Amoreira	38 995	4 506	50 029	5 736	72 433	8 240	80 685	9 109
São Tomé	46 402	9 219	48 628	9 677	68 136	13 581	71 738	14 322
Sapopema	19 214	2 812	23 651	3 474	31 053	4 578	36 014	5 329
Sarandi	229 522	3 039	248 576	3 181	301 073	3 726	344 819	4 132
Saudade do Iguaçu	26 061	5 640	34 809	7 518	35 293	7 610	48 635	10 468
Sengés	96 938	5 307	102 046	5 493	151 794	8 035	178 250	9 281
Serranópolis do Iguaçu	48 199	10 031	60 772	12 541	86 857	17 769	78 714	15 966
Sertaneja	58 786	9 061	63 548	9 827	115 547	17 925	111 869	17 412
Sertanópolis	130 121	8 506	158 586	10 302	203 912	13 164	217 435	13 951
Siqueira Campos	57 306	3 513	81 588	4 942	98 437	5 891	107 109	6 334
Sulina	25 477	6 906	31 183	8 801	40 067	11 798	42 403	13 051
Tamarana	44 963	4 556	55 574	5 576	71 723	7 125	87 846	8 641
Tamboara	22 996	5 478	29 925	7 190	39 078	9 474	42 600	10 418
Tapejara	86 240	6 481	88 714	6 608	128 915	9 518	134 021	9 808
Tapira	25 307	4 298	31 748	5 632	44 413	8 251	50 715	9 886
Teixeira Soares	56 397	6 860	102 037	12 383	116 420	14 098	113 848	13 755
Telêmaco Borba	491 474	7 935	531 910	8 526	681 596	10 847	683 968	10 807
Terra Boa	60 173	4 091	81 214	5 505	92 908	6 279	106 228	7 158
Terra Rica	53 098	3 854	59 587	4 329	83 216	6 051	87 031	6 334
Terra Roxa	99 021	6 314	128 096	8 378	190 867	12 818	158 261	10 919
Tibagi	160 394	8 537	189 777	9 981	326 892	16 989	302 410	15 533
Tijucas do Sul	34 044	2 698	77 437	6 029	70 873	5 421	69 524	5 225
Toledo	994 203	9 913	1 205 358	11 860	1 649 533	16 018	1 550 072	14 857
Tomazina	33 253	3 470	40 681	4 345	51 660	5 653	60 365	6 771
Três Barras do Paraná	58 565	5 197	72 768	6 667	102 374	9 697	110 551	10 837
Tunas do Paraná	10 006	2 675	12 231	3 199	16 405	4 198	20 757	5 200
Tuneiras do Oeste	37 057	4 317	44 706	5 380	62 399	7 767	71 010	9 153

**Tabela 1 - Produto Interno Bruto a preços correntes e Produto Interno Bruto *per capita* segundo Grandes Regiões, Unidades da Federação e Municípios - 2001-2004**

(continuação)

Grandes Regiões, Unidades da Federação e Municípios	Produto Interno Bruto							
	2001		2002		2003		2004	
	A preços correntes (1 000 R\$)	<i>Per capita</i> (R\$)	A preços correntes (1 000 R\$)	<i>Per capita</i> (R\$)	A preços correntes (1 000 R\$)	<i>Per capita</i> (R\$)	A preços correntes (1 000 R\$)	<i>Per capita</i> (R\$)
<b>Paraná</b>								
Tupãssi	66 894	8 493	80 120	10 292	125 957	16 373	111 757	14 701
Turvo	62 070	4 252	71 338	4 873	91 297	6 217	112 660	7 650
Ubiratã	132 921	6 083	169 003	7 906	239 603	11 465	241 074	11 806
Umuarama	395 516	4 301	467 518	5 039	536 388	5 731	563 643	5 970
União da Vitória	238 846	4 843	271 940	5 459	329 810	6 553	334 763	6 585
Uniflor	10 380	4 495	12 002	5 273	16 717	7 456	17 472	7 913
Uraí	41 694	3 586	53 449	4 661	64 264	5 684	71 341	6 401
Ventania	48 046	5 775	65 494	7 699	92 763	10 666	92 530	10 412
Vera Cruz do Oeste	48 517	5 189	61 020	6 664	95 191	10 620	88 222	10 061
Verê	55 501	6 560	69 355	8 363	92 857	11 430	106 788	13 422
Virmond	17 861	4 449	24 555	6 053	47 542	11 598	41 122	9 930
Vitorino	44 117	7 058	54 656	8 773	76 378	12 303	76 731	12 404
Wenceslau Braz	65 159	3 311	79 028	4 000	96 692	4 875	99 326	4 989
Xambrê	18 998	3 113	23 389	3 999	29 279	5 237	33 427	6 266
<b>Santa Catarina</b>	<b>46 534 519</b>	<b>8 462</b>	<b>51 828 169</b>	<b>9 271</b>	<b>62 213 541</b>	<b>10 949</b>	<b>70 207 924</b>	<b>12 159</b>
Abdon Batista	11 846	4 399	13 298	5 037	16 861	6 518	15 343	6 055
Abelardo Luz	107 226	6 298	145 722	8 375	164 643	9 262	184 396	10 157
Agrolândia	52 287	6 602	55 804	6 983	80 060	9 930	92 707	11 399
Agrolômica	32 187	7 413	42 766	9 728	60 250	13 536	72 068	15 994
Água Doce	72 459	10 575	81 615	11 901	107 668	15 686	110 312	16 057
Águas de Chapecó	23 869	4 213	27 367	4 894	37 007	6 708	36 515	6 709
Águas Frias	14 027	5 823	17 476	7 485	23 146	10 237	22 082	10 102
Águas Mornas	23 727	4 293	26 012	4 633	39 234	6 881	38 262	6 608
Alfredo Wagner	56 043	6 447	61 540	7 166	67 851	7 999	72 715	8 681
Alto Bela Vista	19 827	9 743	24 141	12 107	32 334	16 548	29 844	15 601
Anchieta	33 033	4 884	35 861	5 495	47 312	7 524	46 868	7 748
Angelina	21 857	3 841	24 997	4 436	33 635	6 029	33 992	6 153
Anita Garibaldi	31 060	3 043	39 880	3 924	42 458	4 195	38 328	3 803
Anitápolis	17 527	5 519	19 722	6 283	28 434	9 166	25 640	8 365
Antônio Carlos	107 972	16 414	124 342	18 642	174 384	25 785	174 690	25 484
Apiúna	86 368	9 975	91 038	10 408	110 195	12 471	134 833	15 107
Arabutã	40 089	9 602	49 330	11 790	61 014	14 548	57 508	13 679
Araquari	81 740	4 630	95 325	5 149	124 652	6 433	149 032	7 363
Araranguá	242 431	4 288	268 753	4 657	353 632	6 005	399 743	6 654
Armazém	37 940	5 413	31 324	4 414	37 987	5 288	43 506	5 983
Arroio Trinta	32 783	9 321	27 747	7 849	37 568	10 577	41 822	11 715
Arvoredo	21 897	9 780	22 189	10 100	32 397	15 041	35 913	17 004
Acurra	37 215	5 264	46 693	6 525	50 340	6 950	53 343	7 277
Atalanta	24 272	7 179	21 598	6 445	26 939	8 114	27 724	8 429
Aurora	35 878	6 681	38 535	7 265	49 660	9 482	50 592	9 786
Balneário Arroio do Silva	15 053	2 363	24 265	3 688	78 039	11 493	30 308	4 329
Balneário Barra do Sul	22 991	3 541	25 735	3 796	28 965	4 098	34 569	4 699
Balneário Camboriú	439 268	5 542	466 890	5 627	503 500	5 806	606 244	6 702
Balneário Gaivota	20 936	3 647	26 186	4 420	40 109	6 563	30 991	4 921
Bandeirante	11 366	3 688	12 068	3 993	18 641	6 296	18 265	6 298
Barra Bonita	10 544	5 072	10 391	5 061	15 611	7 698	14 956	7 467
Barra Velha	67 749	4 129	84 504	4 981	132 929	7 583	173 213	9 572

**Tabela 1 - Produto Interno Bruto a preços correntes e Produto Interno Bruto *per capita* segundo Grandes Regiões, Unidades da Federação e Municípios - 2001-2004**

(continuação)

Grandes Regiões, Unidades da Federação e Municípios	Produto Interno Bruto							
	2001		2002		2003		2004	
	A preços correntes (1 000 R\$)	<i>Per capita</i> (R\$)	A preços correntes (1 000 R\$)	<i>Per capita</i> (R\$)	A preços correntes (1 000 R\$)	<i>Per capita</i> (R\$)	A preços correntes (1 000 R\$)	<i>Per capita</i> (R\$)
<b>Santa Catarina</b>								
Bela Vista do Toldo	31 077	5 433	41 154	7 195	57 257	10 012	50 565	8 842
Belmonte	11 486	4 645	12 064	5 026	19 559	8 413	21 753	9 664
Benedito Novo	48 832	5 313	58 872	6 352	80 297	8 592	99 438	10 553
Biguaçu	324 640	6 424	333 818	6 407	415 232	7 735	453 672	8 209
Blumenau	3 240 034	11 976	3 210 185	11 627	3 513 908	12 473	4 034 283	14 040
Bocaina do Sul	27 723	9 290	35 481	11 289	33 473	10 633	29 493	9 360
Bom Jardim da Serra	24 948	6 136	25 728	6 340	35 726	8 824	30 695	7 596
Bom Jesus	15 462	7 528	18 163	8 821	26 880	13 023	19 883	9 610
Bom Jesus do Oeste	13 253	6 219	16 564	7 817	21 575	10 240	19 688	9 398
Bom Retiro	75 263	9 276	88 478	10 780	90 652	10 919	81 891	9 752
Bombinhas	47 309	5 025	53 330	5 409	58 503	5 675	69 316	6 443
Botuverá	22 345	6 033	25 190	6 864	32 160	8 843	37 743	10 476
Braço do Norte	221 186	8 426	248 218	9 134	260 675	9 274	314 232	10 869
Braço do Trombudo	42 406	12 835	40 715	12 050	51 928	15 030	70 560	19 983
Brunópolis	19 773	5 966	22 195	6 720	28 167	8 556	25 306	7 713
Brusque	876 448	11 068	981 239	12 086	1 130 886	13 592	1 317 645	15 462
Caçador	581 026	8 867	639 288	9 552	792 266	11 592	887 938	12 727
Caibi	35 760	5 800	39 328	6 505	54 275	9 162	59 532	10 259
Calmon	14 010	3 881	12 344	3 335	23 413	6 173	23 354	6 011
Camboriú	122 808	2 779	136 634	2 974	157 015	3 292	181 941	3 678
Campo Alegre	72 403	6 080	107 701	8 914	122 583	10 000	127 195	10 230
Campo Belo do Sul	39 319	4 880	52 121	6 466	59 982	7 437	60 145	7 455
Campo Erê	63 060	6 384	73 076	7 633	107 510	11 600	95 275	10 631
Campos Novos	259 833	9 002	295 205	10 297	370 117	12 871	320 702	11 120
Canelinha	35 465	3 876	40 284	4 357	47 107	5 044	62 029	6 575
Canoinhas	320 284	6 162	369 024	7 069	445 423	8 497	484 029	9 194
Capão Alto	19 412	6 362	21 605	7 035	25 809	8 352	31 270	10 055
Capinzal	458 903	21 798	491 681	22 603	550 461	24 508	572 346	24 705
Capivari de Baixo	72 174	3 793	79 351	4 105	91 640	4 668	99 672	5 000
Catanduvas	180 913	21 039	210 840	23 973	268 191	29 819	270 363	29 413
Caxambu do Sul	28 874	5 617	31 990	6 321	59 667	11 979	44 567	9 092
Celso Ramos	13 023	4 758	15 086	5 655	17 699	6 810	18 067	7 144
Cerro Negro	14 825	3 790	15 814	4 169	18 156	4 943	15 559	4 379
Chapadão do Lageado	12 756	4 991	15 644	6 128	22 528	8 835	23 197	9 108
Chapecó	1 722 223	11 241	1 929 939	12 278	2 372 106	14 715	2 571 996	15 567
Cocal do Sul	136 582	9 724	160 503	11 263	201 158	13 915	237 292	16 184
Concórdia	910 132	14 225	1 036 330	16 050	1 225 297	18 804	1 271 389	19 336
Cordilheira Alta	29 641	9 476	43 133	13 693	58 069	18 301	77 139	24 136
Coronel Freitas	75 092	7 114	88 430	8 366	112 545	10 634	117 980	11 133
Coronel Martins	12 207	5 491	13 763	6 498	19 703	9 798	21 500	11 286
Correia Pinto	240 099	14 112	282 914	16 635	313 173	18 422	305 470	17 977
Corupá	84 973	7 021	90 925	7 413	105 598	8 495	145 316	11 538
Criciúma	1 265 762	7 248	1 398 764	7 887	1 514 845	8 413	1 717 282	9 395
Cunha Porã	50 084	4 943	58 415	5 800	92 479	9 239	95 084	9 558
Cunhataí	14 104	7 862	13 751	7 742	19 847	11 289	20 800	11 954
Curitibanos	192 942	5 280	218 077	5 919	256 980	6 917	287 202	7 667
Descanso	55 057	6 211	58 312	6 706	80 253	9 413	77 101	9 227

**Tabela 1 - Produto Interno Bruto a preços correntes e Produto Interno Bruto *per capita* segundo Grandes Regiões, Unidades da Federação e Municípios - 2001-2004**

(continuação)

Grandes Regiões, Unidades da Federação e Municípios	Produto Interno Bruto							
	2001		2002		2003		2004	
	A preços correntes (1 000 R\$)	<i>Per capita</i> (R\$)	A preços correntes (1 000 R\$)	<i>Per capita</i> (R\$)	A preços correntes (1 000 R\$)	<i>Per capita</i> (R\$)	A preços correntes (1 000 R\$)	<i>Per capita</i> (R\$)
<b>Santa Catarina</b>								
Dionísio Cerqueira	55 264	3 853	58 292	4 047	72 229	4 994	72 971	5 025
Dona Emma	14 829	4 556	18 451	5 728	24 880	7 809	25 228	8 006
Doutor Pedrinho	14 968	4 833	15 729	5 064	20 258	6 501	21 641	6 923
Entre Rios	10 791	3 794	12 023	4 239	14 439	5 106	14 981	5 312
Ermo	18 860	9 169	24 308	11 817	37 470	18 216	36 178	17 596
Erval Velho	36 075	8 577	42 848	10 285	59 378	14 391	51 408	12 582
Faxinal dos Guedes	128 121	11 616	140 994	12 591	181 129	15 933	166 642	14 444
Flor do Sertão	7 702	4 769	8 382	5 184	12 527	7 737	17 562	10 834
Florianópolis	2 933 878	8 205	3 329 630	9 066	3 737 886	9 912	4 283 628	11 071
Formosa do Sul	12 550	4 683	18 147	6 845	19 425	7 406	19 255	7 423
Forquilha	190 085	9 952	203 136	10 375	281 965	14 053	350 729	17 068
Fraiburgo	301 924	8 866	305 755	8 797	349 918	9 865	346 671	9 582
Frei Rogério	20 711	6 813	17 865	5 793	24 768	7 916	28 186	8 883
Galvão	22 960	5 525	34 403	8 379	43 509	10 730	41 069	10 257
Garopaba	60 131	4 379	62 861	4 460	73 198	5 061	98 046	6 612
Garuva	55 856	4 720	62 885	5 186	88 612	7 134	119 691	9 413
Gaspar	472 262	9 776	497 185	10 041	636 124	12 538	648 034	12 473
Governador Celso Ramos	30 292	2 536	32 028	2 633	37 187	3 002	42 952	3 407
Grão Pará	48 895	8 299	54 209	9 125	60 218	10 055	69 936	11 340
Gravatal	31 886	2 836	35 120	3 047	44 737	3 788	50 960	4 213
Guabiruba	84 069	6 220	95 319	6 878	107 413	7 562	151 887	10 438
Guaraciaba	64 039	5 920	61 806	5 789	81 512	7 737	80 488	7 744
Guaramirim	247 117	9 935	257 511	9 395	339 427	12 046	424 872	14 679
Guarujá do Sul	25 274	5 398	28 756	6 154	36 178	7 757	36 934	7 934
Guatambú	40 742	8 648	46 190	9 792	62 214	13 175	79 298	16 772
Herval d'Oeste	187 009	9 153	191 749	9 273	237 147	11 331	245 799	11 606
Ibiam	17 416	8 996	20 758	10 795	27 618	14 452	26 928	14 188
Ibicare	31 482	8 928	36 935	10 592	48 498	14 070	38 288	11 235
Ibirama	104 999	6 487	100 046	6 089	111 368	6 678	130 817	7 730
Içara	291 299	5 770	333 752	6 460	404 765	7 659	476 261	8 813
Ilhota	53 138	4 933	93 851	8 613	148 109	13 434	70 453	6 318
Imaruí	38 252	2 931	40 684	3 173	55 562	4 412	56 403	4 562
Imbituba	175 191	4 795	187 573	5 060	233 228	6 202	334 367	8 767
Imbuia	28 679	5 483	33 734	6 460	40 232	7 718	40 168	7 720
Indaial	448 387	10 688	491 956	11 421	589 885	13 343	713 396	15 733
Iomerê	38 176	14 740	38 512	14 739	54 720	20 751	51 645	19 416
Ipira	27 040	5 251	29 719	5 744	39 109	7 518	39 634	7 581
Iporã do Oeste	53 734	6 876	58 805	7 563	79 986	10 341	72 744	9 453
Ipuacu	60 172	9 746	71 155	11 462	64 272	10 297	57 619	9 182
Ipumirim	93 673	13 683	108 911	15 997	142 182	21 005	159 839	23 754
Iraceminha	21 645	4 927	24 624	5 772	35 921	8 681	38 618	9 630
Irani	55 224	6 273	67 803	7 592	87 736	9 684	84 917	9 144
Irati	10 583	4 980	12 441	5 741	15 567	7 346	17 471	8 444
Irineópolis	53 114	5 459	72 419	7 446	100 647	10 351	100 236	10 312
Itá	86 765	12 786	129 410	19 031	198 477	29 124	191 372	28 023
Itaiópolis	135 697	7 014	141 892	7 272	180 741	9 184	182 318	9 187
Itajaí	1 163 330	7 634	1 572 423	10 112	1 866 637	11 766	2 139 311	13 223

**Tabela 1 - Produto Interno Bruto a preços correntes e Produto Interno Bruto *per capita* segundo Grandes Regiões, Unidades da Federação e Municípios - 2001-2004**

(continuação)

Grandes Regiões, Unidades da Federação e Municípios	Produto Interno Bruto							
	2001		2002		2003		2004	
	A preços correntes (1 000 R\$)	<i>Per capita</i> (R\$)	A preços correntes (1 000 R\$)	<i>Per capita</i> (R\$)	A preços correntes (1 000 R\$)	<i>Per capita</i> (R\$)	A preços correntes (1 000 R\$)	<i>Per capita</i> (R\$)
<b>Santa Catarina</b>								
Itapema	147 857	5 230	162 960	5 468	176 600	5 634	201 883	6 137
Itapiranga	221 595	16 053	231 533	16 924	305 920	22 567	332 766	24 774
Itapoá	37 627	3 885	45 513	4 450	49 915	4 633	65 534	5 790
Ituporanga	112 768	5 744	138 286	7 011	170 632	8 612	172 741	8 678
Jaborá	49 928	12 011	62 077	15 020	70 898	17 254	82 092	20 096
Jacinto Machado	56 832	5 253	70 710	6 576	116 088	10 863	119 669	11 268
Jaguaruna	91 016	6 087	89 796	5 919	105 446	6 852	109 376	7 008
Jaraguá do Sul	1 902 429	16 685	1 976 032	16 811	2 482 227	20 497	3 634 761	29 157
Jardinópolis	12 819	6 571	15 049	7 826	20 089	10 601	22 393	11 994
Joaçaba	318 889	13 131	379 904	15 553	444 213	18 082	447 303	18 104
Joinville	5 050 076	11 198	5 261 140	11 440	6 162 861	13 142	7 274 931	15 220
José Boiteux	16 954	3 679	20 123	4 359	25 919	5 604	28 271	6 101
Jupiá	11 939	5 449	12 066	5 553	17 219	7 994	16 056	7 517
Lacerdópolis	30 114	13 757	36 707	16 685	47 370	21 434	38 310	17 249
Lages	958 734	5 982	1 048 445	6 482	1 283 427	7 854	1 378 574	8 352
Laguna	133 785	2 785	142 669	2 951	158 697	3 262	178 662	3 649
Lajeado Grande	13 811	8 670	17 924	11 161	24 426	15 078	25 105	15 373
Laurentino	38 631	7 442	46 613	8 840	65 193	12 170	72 833	13 388
Lauro Muller	66 494	4 909	70 947	5 252	80 546	5 979	100 238	7 462
Lebon Régis	54 732	4 624	54 683	4 582	70 294	5 842	63 366	5 223
Leoberto Leal	21 696	5 951	25 398	7 081	29 842	8 461	29 871	8 613
Lindóia do Sul	48 007	9 987	57 512	12 077	71 470	15 151	68 880	15 062
Lontras	38 370	4 502	43 273	5 025	53 173	6 110	55 018	6 257
Luiz Alves	87 556	10 622	96 026	11 411	118 977	13 854	135 969	15 520
Luzerna	35 958	6 404	46 926	8 316	59 358	10 467	60 982	10 700
Macieira	7 034	3 831	8 189	4 562	11 011	6 278	12 744	7 444
Mafra	369 378	7 322	428 259	8 435	524 020	10 255	581 797	11 313
Major Gercino	12 064	3 982	14 597	4 933	17 960	6 223	28 663	10 186
Major Vieira	32 882	4 813	53 263	7 850	71 740	10 647	55 067	8 230
Maracajá	33 035	5 797	33 766	5 823	43 254	7 330	46 740	7 787
Maravilha	139 901	7 504	164 811	8 804	211 023	11 225	226 382	11 991
Marema	27 277	10 540	33 225	13 040	38 054	15 173	37 576	15 232
Massaranduba	115 326	9 006	134 565	10 382	186 736	14 233	199 805	15 049
Matos Costa	9 308	2 774	9 699	2 810	11 746	3 310	15 748	4 319
Meleiro	57 189	8 128	67 995	9 704	113 519	16 266	99 067	14 254
Mirim Doce	16 475	6 064	17 673	6 560	25 884	9 691	28 003	10 579
Modelo	18 469	4 761	21 415	5 567	26 758	7 016	26 482	7 004
Mondaí	66 843	7 748	69 577	8 125	94 027	11 065	97 328	11 543
Monte Carlo	61 241	6 763	62 827	6 515	82 115	8 252	67 706	6 600
Monte Castelo	28 320	3 410	33 237	4 015	43 255	5 243	92 171	11 210
Morro da Fumaça	137 838	9 230	154 593	10 186	194 724	12 626	233 576	14 908
Morro Grande	19 953	6 888	22 337	7 742	29 044	10 113	27 286	9 540
Navegantes	205 020	4 874	221 425	5 054	244 946	5 374	281 632	5 948
Nova Erechim	27 179	7 512	31 905	8 703	41 436	11 154	71 827	19 088
Nova Itaberaba	35 366	8 282	49 562	11 580	63 844	14 886	57 914	13 475
Nova Trento	62 987	6 311	69 156	6 873	93 681	9 235	100 669	9 843
Nova Veneza	168 073	14 251	189 972	15 865	278 650	22 923	314 789	25 512

**Tabela 1 - Produto Interno Bruto a preços correntes e Produto Interno Bruto *per capita* segundo Grandes Regiões, Unidades da Federação e Municípios - 2001-2004**

(continuação)

Grandes Regiões, Unidades da Federação e Municípios	Produto Interno Bruto							
	2001		2002		2003		2004	
	A preços correntes (1 000 R\$)	<i>Per capita</i> (R\$)	A preços correntes (1 000 R\$)	<i>Per capita</i> (R\$)	A preços correntes (1 000 R\$)	<i>Per capita</i> (R\$)	A preços correntes (1 000 R\$)	<i>Per capita</i> (R\$)
<b>Santa Catarina</b>								
Novo Horizonte	19 677	6 535	23 501	7 956	30 241	10 439	29 348	10 337
Orleans	173 622	8 669	188 663	9 420	231 270	11 548	251 508	12 559
Otacílio Costa	197 686	13 901	230 639	16 055	295 504	20 361	349 443	23 837
Ouro	65 339	8 579	84 933	11 076	105 077	13 611	96 615	12 431
Ouro Verde	23 822	10 430	27 087	12 087	43 587	19 830	43 446	20 170
Paial	14 823	7 288	14 479	7 157	19 629	9 756	23 902	11 945
Painel	16 264	6 743	17 811	7 372	20 147	8 277	19 478	7 944
Palhoça	440 645	4 052	464 847	4 128	531 665	4 565	577 457	4 798
Palma Sola	40 388	4 991	49 631	6 189	70 238	8 841	70 642	8 974
Palmeira	23 027	10 577	22 245	10 088	26 677	11 947	33 131	14 653
Palmitos	85 054	5 406	99 065	6 374	144 033	9 384	128 237	8 462
Papanduva	95 160	5 622	118 847	6 995	152 394	8 934	170 493	9 956
Paraíso	21 752	4 744	23 689	5 322	31 470	7 293	33 918	8 116
Passo de Torres	20 245	4 315	20 531	4 209	31 982	6 314	36 965	7 037
Passos Maia	26 346	5 235	31 360	6 025	39 021	7 256	36 432	6 562
Paulo Lopes	21 179	3 534	22 462	3 721	29 676	4 879	32 348	5 280
Pedras Grandes	23 818	4 865	27 903	5 717	43 835	9 010	42 217	8 706
Penha	63 909	3 458	67 636	3 561	71 035	3 642	81 862	4 088
Peritiba	24 611	7 603	27 369	8 442	37 367	11 512	38 281	11 775
Petrolândia	32 194	5 118	37 507	6 034	48 506	7 899	41 984	6 920
Piçarras	56 964	4 982	65 642	5 579	80 538	6 655	90 718	7 294
Pinhalzinho	91 484	7 231	122 683	9 555	146 998	11 282	157 280	11 898
Pinheiro Preto	42 205	15 122	38 054	13 442	47 861	16 671	51 499	17 691
Piratuba	117 399	19 665	99 857	16 448	129 599	20 994	154 107	24 559
Planalto Alegre	12 502	5 141	13 716	5 668	28 132	11 688	24 258	10 133
Pomerode	278 979	12 281	297 029	12 863	333 133	14 194	404 950	16 980
Ponte Alta	34 486	6 580	46 134	8 726	57 459	10 772	49 937	9 280
Ponte Alta do Norte	46 743	14 049	66 989	19 732	72 936	21 062	65 457	18 538
Ponte Serrada	53 975	4 984	66 198	6 018	82 892	7 420	85 196	7 510
Porto Belo	58 451	5 145	65 637	5 571	74 004	6 064	84 916	6 725
Porto União	102 040	3 169	111 715	3 445	144 215	4 417	153 439	4 668
Pouso Redondo	77 020	6 241	93 230	7 501	131 215	10 482	141 962	11 261
Praia Grande	28 386	3 923	30 600	4 249	41 792	5 830	42 460	5 950
Presidente Castelo Branco	41 487	21 028	69 124	34 407	85 612	41 864	71 186	34 191
Presidente Getúlio	127 989	10 237	150 479	11 934	174 375	13 711	211 003	16 451
Presidente Nereu	11 262	5 066	13 586	6 261	16 242	7 672	19 014	9 212
Princesa	13 742	5 359	13 110	5 176	16 123	6 444	16 628	6 732
Quilombo	96 066	9 107	119 667	11 474	145 476	14 113	189 358	18 586
Rancho Queimado	12 881	4 796	14 665	5 397	19 542	7 111	22 616	8 135
Rio das Antas	56 416	9 107	64 146	10 285	88 167	14 042	81 158	12 837
Rio do Campo	33 539	5 193	43 013	6 703	51 728	8 113	60 829	9 602
Rio do Oeste	43 748	6 540	48 793	7 324	64 968	9 790	63 782	9 651
Rio do Sul	390 539	7 411	500 463	9 378	551 095	10 198	710 038	12 978
Rio dos Cedros	64 504	7 174	79 538	8 814	87 524	9 663	97 899	10 769
Rio Fortuna	33 733	7 762	33 937	7 780	45 551	10 404	39 036	8 882
Rio Negrinho	306 258	7 787	355 615	8 810	386 443	9 333	460 112	10 839
Rio Rufino	11 764	4 719	14 424	5 670	14 775	5 694	16 799	6 349



**Tabela 1 - Produto Interno Bruto a preços correntes e Produto Interno Bruto *per capita* segundo Grandes Regiões, Unidades da Federação e Municípios - 2001-2004**

(continuação)

Grandes Regiões, Unidades da Federação e Municípios	Produto Interno Bruto							
	2001		2002		2003		2004	
	A preços correntes (1 000 R\$)	<i>Per capita</i> (R\$)	A preços correntes (1 000 R\$)	<i>Per capita</i> (R\$)	A preços correntes (1 000 R\$)	<i>Per capita</i> (R\$)	A preços correntes (1 000 R\$)	<i>Per capita</i> (R\$)
<b>Santa Catarina</b>								
Riqueza	24 185	4 865	25 653	5 294	35 210	7 460	35 017	7 622
Rodeio	72 298	6 848	64 098	6 007	67 577	6 266	89 840	8 244
Romelândia	26 252	4 355	27 955	4 876	35 150	6 467	33 693	6 559
Salete	44 946	6 283	54 581	7 636	60 744	8 505	71 501	10 020
Saltinho	16 141	4 096	19 442	5 146	26 433	7 316	23 426	6 792
Salto Veloso	83 374	20 948	78 692	19 551	93 206	22 901	91 814	22 312
Sangão	35 076	4 105	38 532	4 374	51 014	5 620	59 932	6 412
Santa Cecília	92 138	6 067	116 721	7 564	157 900	10 071	199 709	12 540
Santa Helena	15 164	6 015	16 635	6 710	21 132	8 675	23 235	9 709
Santa Rosa de Lima	13 105	6 469	13 161	6 455	15 063	7 344	15 000	7 267
Santa Rosa do Sul	24 033	3 038	28 551	3 579	37 525	4 666	38 072	4 695
Santa Terezinha	37 702	4 248	52 494	5 899	66 177	7 417	66 970	7 487
Santa Terezinha do Progresso	12 372	3 749	14 521	4 501	19 013	6 034	22 806	7 414
Santiago do Sul	11 875	7 180	13 603	8 361	18 627	11 642	14 222	9 041
Santo Amaro da Imperatriz	62 975	3 908	75 928	4 637	85 135	5 118	88 072	5 213
São Bento do Sul	727 569	10 686	862 567	12 362	1 065 003	14 899	1 253 280	17 124
São Bernardino	13 924	4 655	15 755	5 442	21 121	7 546	19 542	7 230
São Bonifácio	13 384	4 194	16 117	5 080	21 422	6 788	20 896	6 659
São Carlos	55 521	6 034	64 325	7 069	81 009	9 006	80 869	9 097
São Cristovão do Sul	51 279	11 042	76 384	16 139	85 509	17 729	80 625	16 411
São Domingos	51 660	5 540	60 396	6 573	87 608	9 680	86 157	9 668
São Francisco do Sul	889 937	26 315	1 229 272	35 337	1 629 870	45 572	1 875 862	51 054
São João Batista	89 936	5 906	99 454	6 432	129 737	8 264	166 866	10 471
São João do Itaperiú	27 107	8 361	27 880	8 467	34 758	10 391	60 836	17 903
São João do Oeste	55 434	9 834	53 316	9 624	70 587	12 971	67 700	12 668
São João do Sul	26 766	3 891	33 367	4 809	47 428	6 777	46 613	6 603
São Joaquim	147 583	6 436	128 364	5 583	154 063	6 683	135 608	5 867
São José	1 088 554	6 044	1 269 882	6 892	1 455 869	7 725	1 657 540	8 603
São José do Cedro	88 472	6 561	88 397	6 616	118 515	8 954	117 915	8 993
São José do Cerrito	50 241	4 934	40 680	4 049	47 450	4 787	45 156	4 619
São Lourenço do Oeste	175 010	8 838	230 182	11 621	283 228	14 228	293 471	14 670
São Ludgero	140 509	15 545	146 532	15 709	197 452	20 527	208 135	21 000
São Martinho	15 742	4 835	16 987	5 236	23 756	7 350	27 518	8 543
São Miguel da Boa Vista	9 134	4 777	9 925	5 382	12 782	7 197	12 923	7 566
São Miguel do Oeste	220 489	6 778	264 282	8 091	346 424	10 563	375 326	11 398
São Pedro de Alcântara	12 063	3 304	12 463	3 374	21 519	5 757	19 213	5 081
Saudades	81 330	9 918	90 549	11 151	121 115	15 064	131 049	16 464
Schroeder	79 340	6 870	78 328	7 701	90 769	8 585	104 151	9 490
Seara	433 761	25 918	521 478	30 864	532 854	31 236	594 762	34 537
Serra Alta	16 510	5 100	18 661	5 874	25 006	8 020	23 826	7 791
Siderópolis	111 080	9 017	122 493	9 823	132 137	10 468	132 039	10 335
Sombrio	96 342	4 056	111 300	4 589	135 812	5 484	160 559	6 353
Sul Brasil	15 065	5 050	17 385	5 997	23 635	8 402	20 729	7 599
Taió	104 380	6 435	114 946	7 096	147 383	9 111	170 257	10 540
Tangará	84 191	9 817	94 251	11 137	136 474	16 346	138 174	16 781
Tigrinhos	9 030	4 773	10 822	5 693	14 309	7 492	13 357	6 960

**Tabela 1 - Produto Interno Bruto a preços correntes e Produto Interno Bruto *per capita* segundo Grandes Regiões, Unidades da Federação e Municípios - 2001-2004**

(continuação)

Grandes Regiões, Unidades da Federação e Municípios	Produto Interno Bruto							
	2001		2002		2003		2004	
	A preços correntes (1 000 R\$)	<i>Per capita</i> (R\$)	A preços correntes (1 000 R\$)	<i>Per capita</i> (R\$)	A preços correntes (1 000 R\$)	<i>Per capita</i> (R\$)	A preços correntes (1 000 R\$)	<i>Per capita</i> (R\$)
<b>Santa Catarina</b>								
Tijucas	236 242	9 773	257 908	10 482	295 297	11 793	321 873	12 635
Timbé do Sul	26 860	5 088	32 894	6 265	41 409	7 930	41 367	7 966
Timbó	401 204	13 227	412 588	13 330	486 788	15 414	592 753	18 404
Timbó Grande	57 619	8 510	55 825	8 039	77 923	10 947	88 862	12 186
Três Barras	189 062	10 875	217 260	12 379	279 463	15 772	333 506	18 645
Treviso	44 986	13 932	51 721	15 749	60 708	18 187	63 599	18 744
Treze de Maio	34 361	5 049	41 948	6 111	55 431	8 008	57 886	8 293
Treze Tilias	101 686	20 407	112 455	22 163	148 616	28 774	169 371	32 218
Trombudo Central	65 820	11 386	72 867	12 622	97 618	16 936	136 758	23 763
Tubarão	683 456	7 586	726 822	7 975	728 519	7 902	857 152	9 193
Tunápolis	32 135	6 905	40 986	8 959	50 281	11 186	46 144	10 449
Turvo	101 089	9 218	125 361	11 379	192 264	17 373	193 165	17 374
União do Oeste	23 533	6 979	26 838	7 987	37 208	11 114	56 101	16 817
Urubici	40 198	3 888	42 029	4 043	63 354	6 061	58 395	5 557
Urupema	14 944	5 893	13 591	5 347	16 160	6 342	14 080	5 513
Urussanga	170 690	9 051	183 621	9 694	206 696	10 864	251 019	13 135
Vargeão	26 693	7 638	29 959	8 619	41 510	12 011	38 286	11 139
Vargem	17 449	5 422	19 140	5 957	23 476	7 318	20 368	6 359
Vargem Bonita	97 901	19 394	127 715	25 661	179 805	36 650	190 002	39 297
Vidal Ramos	30 932	5 009	39 424	6 453	51 162	8 468	51 672	8 648
Videira	738 692	17 181	819 451	18 671	990 688	22 116	1 027 477	22 484
Vitor Meireles	55 807	10 232	27 280	5 040	33 682	6 270	34 908	6 549
Witmarsum	17 510	5 479	21 628	6 842	27 148	8 685	29 791	9 638
Xanxerê	356 498	9 322	369 954	9 544	452 497	11 517	475 951	11 955
Xavantina	75 193	17 462	75 829	17 867	97 851	23 404	94 474	22 942
Xaxim	307 738	13 154	356 979	15 038	259 403	10 770	362 070	14 820
Zortéa	15 662	5 820	18 410	6 746	24 855	8 986	21 670	7 728
<b>Rio Grande do Sul</b>	<b>94 084 498</b>	<b>9 071</b>	<b>104 451 257</b>	<b>9 958</b>	<b>128 039 611</b>	<b>12 071</b>	<b>142 874 226</b>	<b>13 320</b>
Aceguá	53 861	13 499	66 989	16 627	98 934	24 314	110 769	26 958
Água Santa	34 021	8 857	40 639	10 490	61 898	15 843	58 478	14 842
Agudo	129 926	7 389	171 997	9 736	219 965	12 392	250 390	14 041
Ajuricaba	53 530	7 006	54 583	7 186	91 148	12 069	76 836	10 234
Alecrim	39 801	4 853	40 311	5 028	53 125	6 781	52 347	6 843
Alegrete	560 207	6 565	571 614	6 650	733 413	8 469	895 853	10 269
Alegria	26 206	5 027	27 015	5 282	49 705	9 911	41 993	8 542
Almirante Tamandaré do Sul	33 617	14 744	34 606	15 007	54 588	23 418	48 416	20 541
Alpestre	54 575	5 634	54 894	5 891	75 891	8 484	80 402	9 380
Alto Alegre	15 271	7 146	17 751	8 310	28 557	13 369	20 391	9 546
Alto Feliz	22 816	8 028	23 565	8 274	26 488	9 284	29 927	10 468
Alvorada	505 803	2 644	566 947	2 892	615 302	3 065	710 084	3 456
Amaral Ferrador	26 624	4 664	29 441	5 175	40 708	7 181	46 181	8 175
Ametista do Sul	28 246	3 722	33 403	4 337	41 309	5 287	44 974	5 674
André da Rocha	24 298	21 598	20 879	18 444	32 619	28 638	37 339	32 554
Anta Gorda	61 600	9 790	73 482	11 720	97 893	15 668	94 504	15 181
Antônio Prado	144 857	10 928	168 396	12 500	203 645	14 875	214 641	15 433
Arambaré	39 386	9 668	45 215	10 835	64 046	14 985	76 049	17 383

**Tabela 1 - Produto Interno Bruto a preços correntes e Produto Interno Bruto *per capita* segundo Grandes Regiões, Unidades da Federação e Municípios - 2001-2004**

(continuação)

Grandes Regiões, Unidades da Federação e Municípios	Produto Interno Bruto							
	2001		2002		2003		2004	
	A preços correntes (1 000 R\$)	<i>Per capita</i> (R\$)	A preços correntes (1 000 R\$)	<i>Per capita</i> (R\$)	A preços correntes (1 000 R\$)	<i>Per capita</i> (R\$)	A preços correntes (1 000 R\$)	<i>Per capita</i> (R\$)
<b>Rio Grande do Sul</b>								
Araricá	18 693	4 431	23 157	5 337	29 692	6 659	35 285	7 704
Aratiba	212 911	30 542	127 658	18 560	218 520	32 206	331 333	49 512
Arroio do Meio	286 095	16 500	357 892	20 350	439 464	24 638	449 467	24 852
Arroio do Padre	11 938	4 569	12 991	4 913	18 854	7 045	19 322	7 135
Arroio do Sal	31 257	5 517	34 024	5 750	39 814	6 453	43 684	6 801
Arroio do Tigre	90 429	7 364	106 842	8 672	129 385	10 468	142 100	11 459
Arroio dos Ratos	55 097	4 051	58 002	4 212	68 887	4 942	81 822	5 799
Arroio Grande	146 480	7 579	159 169	8 188	218 390	11 169	251 365	12 782
Arvorezinha	60 718	5 871	66 787	6 426	73 892	7 075	86 717	8 263
Augusto Pestana	55 849	7 175	57 770	7 431	91 646	11 802	83 163	10 724
Áurea	23 337	6 062	29 763	7 783	45 199	11 898	42 469	11 253
Bagé	565 510	4 848	622 434	5 284	722 748	6 075	840 579	6 997
Balneário Pinhal	38 588	4 778	40 691	4 802	48 742	5 491	53 152	5 729
Barão	34 116	6 347	37 798	7 049	43 547	8 143	48 931	9 173
Barão de Cotegipe	48 153	7 355	51 728	7 930	72 522	11 162	74 144	11 456
Barão do Triunfo	32 327	4 755	39 995	5 807	58 985	8 455	69 143	9 788
Barra do Guarita	15 525	5 364	15 397	5 433	18 826	6 784	18 585	6 845
Barra do Quaraí	67 260	16 853	82 506	20 327	111 517	27 021	124 501	29 671
Barra do Ribeiro	61 419	5 103	75 375	6 199	100 329	8 167	115 009	9 269
Barra do Rio Azul	18 252	7 764	18 363	7 946	24 953	10 988	27 131	12 161
Barra Funda	26 718	11 739	34 515	14 974	48 727	20 886	53 449	22 629
Barracão	33 941	6 194	38 727	7 161	59 991	11 245	51 911	9 863
Barros Cassal	51 091	4 571	55 735	5 034	97 064	8 855	86 224	7 944
Benjamin Constant do Sul	10 758	4 040	10 935	4 169	14 707	5 696	16 463	6 479
Bento Gonçalves	1 370 348	14 493	1 494 499	15 485	1 689 060	17 150	1 971 125	19 620
Boa Vista das Missões	30 010	13 678	31 785	14 461	57 406	26 070	45 353	20 568
Boa Vista do Buricá	55 636	8 420	52 877	7 986	64 887	9 781	68 638	10 325
Boa Vista do Cadeado	35 111	14 123	41 717	16 720	91 490	36 552	77 124	30 690
Boa Vista do Incra	37 448	16 289	42 723	18 511	76 825	33 143	47 665	20 483
Boa Vista do Sul	37 440	13 109	43 116	15 044	74 189	25 787	78 095	27 051
Bom Jesus	91 426	7 754	91 316	7 840	106 277	9 237	97 132	8 550
Bom Princípio	107 653	10 930	118 292	11 741	139 786	13 566	164 382	15 608
Bom Progresso	17 560	6 198	19 312	6 814	26 277	9 265	27 275	9 614
Bom Retiro do Sul	97 075	8 765	99 854	8 870	109 399	9 561	122 442	10 531
Boqueirão do Leão	41 495	5 248	45 823	5 757	61 123	7 630	76 147	9 443
Bossoroca	64 290	8 321	67 139	8 713	114 062	14 840	83 444	10 885
Bozano	20 027	8 440	20 119	8 414	41 741	17 327	31 215	12 856
Braga	18 980	4 662	18 139	4 547	31 128	7 967	27 279	7 130
Brochier	26 493	5 983	30 800	6 901	36 154	8 036	43 998	9 702
Butiá	90 969	4 415	103 603	4 984	120 265	5 735	137 226	6 487
Caçapava do Sul	189 474	5 469	204 819	5 911	253 262	7 309	287 715	8 302
Cacequi	85 450	5 615	99 980	6 595	136 469	9 036	135 818	9 029
Cachoeira do Sul	468 795	5 309	522 558	5 900	651 178	7 329	729 510	8 186
Cachoeirinha	1 176 541	10 603	1 242 534	10 984	1 547 518	13 420	1 849 747	15 742
Cacique Doble	25 514	5 396	26 462	5 629	38 525	8 242	43 500	9 361
Caibaté	43 938	8 538	38 236	7 500	56 359	11 158	48 563	9 707

**Tabela 1 - Produto Interno Bruto a preços correntes e Produto Interno Bruto *per capita* segundo Grandes Regiões, Unidades da Federação e Municípios - 2001-2004**

(continuação)

Grandes Regiões, Unidades da Federação e Municípios	Produto Interno Bruto							
	2001		2002		2003		2004	
	A preços correntes (1 000 R\$)	<i>Per capita</i> (R\$)	A preços correntes (1 000 R\$)	<i>Per capita</i> (R\$)	A preços correntes (1 000 R\$)	<i>Per capita</i> (R\$)	A preços correntes (1 000 R\$)	<i>Per capita</i> (R\$)
<b>Rio Grande do Sul</b>								
Caiçara	38 209	6 984	42 595	7 886	53 011	9 944	59 064	11 227
Camaquã	520 403	8 487	540 211	8 724	714 106	11 421	861 894	13 653
Camargo	40 231	16 138	46 867	18 822	63 939	25 709	61 165	24 624
Cambará do Sul	62 730	9 230	78 196	11 554	89 857	13 334	100 229	14 935
Campestre da Serra	35 931	11 264	41 805	13 052	53 881	16 754	73 548	22 777
Campina das Missões	44 772	6 508	48 189	7 092	66 905	9 974	60 483	9 134
Campinas do Sul	45 603	8 039	52 610	9 311	74 986	13 326	73 958	13 197
Campo Bom	1 027 297	18 646	1 070 783	19 196	1 090 319	19 306	1 278 303	22 360
Campo Novo	43 010	6 483	49 563	7 534	59 380	9 103	60 035	9 283
Campos Borges	23 446	6 219	25 904	6 887	37 819	10 080	32 232	8 614
Candelária	176 818	5 909	203 978	6 768	246 726	8 127	278 385	9 104
Cândido Godói	51 529	7 407	58 123	8 459	86 991	12 825	73 467	10 972
Candiota	128 784	15 160	159 309	18 167	169 611	18 750	198 484	21 290
Canela	165 961	4 719	179 743	4 971	198 747	5 349	227 212	5 955
Canguçu	257 448	4 986	270 806	5 232	357 003	6 881	406 033	7 808
Canoas	5 895 377	18 862	5 804 584	18 330	7 579 049	23 623	8 610 943	26 496
Canudos do Vale	12 950	6 449	16 025	7 859	17 150	8 285	21 487	10 222
Capão Bonito do Sul	20 754	10 748	25 168	12 966	40 757	20 879	42 693	21 760
Capão da Canoa	187 019	5 767	203 824	6 054	235 669	6 751	257 531	7 123
Capão do Cipó	33 357	12 929	37 800	14 561	90 904	34 816	54 820	20 884
Capão do Leão	161 272	6 565	177 048	7 053	215 855	8 416	240 998	9 201
Capela de Santana	51 078	4 874	56 612	5 258	72 545	6 562	73 914	6 516
Capitão	27 957	10 638	32 885	12 321	45 414	16 758	52 440	19 062
Capivari do Sul	51 045	15 892	66 158	20 176	90 772	27 120	105 551	30 917
Caraá	21 433	3 310	23 957	3 673	27 487	4 183	29 063	4 392
Carazinho	419 553	7 150	468 551	7 897	590 568	9 844	571 889	9 429
Carlos Barbosa	345 745	16 269	398 890	18 365	501 625	22 604	606 497	26 760
Carlos Gomes	10 010	5 461	11 603	6 511	14 492	8 372	13 810	8 220
Casca	75 333	8 839	96 141	11 210	117 321	13 595	134 653	15 508
Caseiros	17 476	6 096	19 950	6 951	29 087	10 121	33 006	11 472
Catuípe	67 575	6 710	71 255	7 133	109 159	11 018	110 774	11 274
Caxias do Sul	5 047 241	13 543	5 541 124	14 563	6 639 674	17 096	8 117 442	20 485
Centenário	19 495	6 299	20 983	6 824	29 158	9 548	29 865	9 844
Cerrito	26 454	3 820	30 397	4 388	34 988	5 051	38 933	5 620
Cerro Branco	28 351	6 592	30 838	7 167	37 882	8 799	43 227	10 034
Cerro Grande	11 275	4 441	10 589	4 237	14 834	6 033	15 454	6 391
Cerro Grande do Sul	43 481	5 170	50 510	5 943	61 730	7 188	82 345	9 491
Cerro Largo	97 874	7 794	103 070	8 253	133 070	10 714	139 156	11 268
Chapada	101 204	10 470	113 362	11 790	150 343	15 720	135 072	14 199
Charqueadas	333 552	10 804	364 211	11 578	496 566	15 496	751 754	23 038
Charrua	24 182	6 418	25 792	6 861	43 169	11 512	43 714	11 688
Chiapetta	39 112	8 695	39 001	8 652	65 790	14 558	55 372	12 223
Chuí	43 186	7 841	51 409	8 978	51 375	8 642	53 507	8 679
Chuívisca	29 254	6 451	36 653	8 043	47 431	10 361	53 695	11 673
Cidreira	48 650	5 086	51 957	5 194	61 703	5 908	68 715	6 313
Ciríaco	39 308	7 638	48 076	9 466	72 792	14 529	65 021	13 157

**Tabela 1 - Produto Interno Bruto a preços correntes e Produto Interno Bruto *per capita* segundo Grandes Regiões, Unidades da Federação e Municípios - 2001-2004**

(continuação)

Grandes Regiões, Unidades da Federação e Municípios	Produto Interno Bruto							
	2001		2002		2003		2004	
	A preços correntes (1 000 R\$)	<i>Per capita</i> (R\$)	A preços correntes (1 000 R\$)	<i>Per capita</i> (R\$)	A preços correntes (1 000 R\$)	<i>Per capita</i> (R\$)	A preços correntes (1 000 R\$)	<i>Per capita</i> (R\$)
<b>Rio Grande do Sul</b>								
Colinas	17 373	7 117	19 389	7 986	27 342	11 322	29 910	12 457
Colorado	51 073	12 721	57 247	14 387	101 318	25 696	82 282	21 066
Condor	76 418	11 751	81 443	12 508	123 504	18 945	112 733	17 272
Constantina	53 101	5 459	61 342	6 345	80 937	8 426	79 693	8 349
Coqueiro Baixo	18 451	11 612	22 039	13 949	26 823	17 063	26 069	16 679
Coqueiros do Sul	22 862	8 592	26 854	10 176	42 794	16 352	35 406	13 649
Coronel Barros	19 146	7 789	20 835	8 466	38 851	15 768	31 660	12 839
Coronel Bicaco	54 313	6 599	52 367	6 464	96 271	12 079	84 977	10 842
Coronel Pilar	24 050	12 409	26 918	13 643	37 717	18 783	46 541	22 770
Cotiporã	38 814	9 511	55 159	13 539	52 466	12 900	58 352	14 376
Coxilha	44 241	14 906	52 945	17 881	94 325	31 931	78 188	26 531
Crissiumal	92 592	6 280	93 722	6 479	125 253	8 831	130 066	9 355
Cristal	36 361	5 403	42 619	6 275	55 700	8 125	66 140	9 561
Cristal do Sul	19 269	6 766	19 600	6 921	28 481	10 118	29 271	10 458
Cruz Alta	412 645	6 090	479 047	7 043	679 094	9 946	637 534	9 301
Cruzaltense	16 937	6 686	19 794	7 845	30 216	12 024	27 582	11 024
Cruzeiro do Sul	82 012	6 924	88 035	7 362	104 095	8 621	126 144	10 349
David Canabarro	38 733	8 149	44 130	9 269	56 963	11 944	56 919	11 915
Derrubadas	24 189	6 753	25 804	7 381	38 525	11 298	36 733	11 047
Dezesseis de Novembro	13 815	4 124	15 213	4 622	19 458	6 024	20 544	6 481
Dilermando de Aguiar	25 747	7 954	25 834	7 925	31 678	9 646	39 086	11 815
Dois Irmãos	404 917	17 019	437 209	17 731	468 946	18 367	546 362	20 691
Dois Irmãos das Missões	22 063	9 651	21 915	9 805	37 817	17 308	33 855	15 865
Dois Lajeados	32 032	9 932	36 908	11 444	47 849	14 832	54 261	16 815
Dom Feliciano	75 571	5 590	76 903	5 517	96 589	6 857	126 516	8 889
Dom Pedrito	380 668	9 325	438 705	10 677	549 813	13 296	616 258	14 807
Dom Pedro de Alcântara	8 535	3 158	12 453	4 537	15 871	5 693	17 303	6 112
Dona Francisca	25 456	6 433	29 730	7 445	39 466	9 798	43 387	10 676
Doutor Maurício Cardoso	38 365	6 213	48 284	7 945	74 118	12 400	65 782	11 191
Doutor Ricardo	15 067	7 041	17 301	8 054	20 711	9 606	24 637	11 385
Eldorado do Sul	521 418	18 014	548 856	18 286	685 767	22 053	791 286	24 593
Encantado	246 811	13 073	295 107	15 447	311 802	16 129	321 961	16 462
Encruzilhada do Sul	122 596	5 039	127 535	5 244	169 007	6 873	173 576	6 982
Engenho Velho	14 783	7 300	15 813	8 088	22 398	11 882	19 015	10 482
Entre Rios do Sul	43 923	12 937	40 958	12 289	51 664	15 795	59 278	18 472
Entre-Ijuís	67 774	7 017	67 702	7 031	113 876	11 861	95 007	9 925
Erebango	29 779	9 959	31 061	10 458	44 651	15 141	43 918	14 999
Erechim	863 703	9 552	885 130	9 582	1 130 583	11 984	1 214 689	12 612
Ernestina	28 977	9 381	29 888	9 651	52 727	16 981	47 144	15 144
Erval Grande	26 029	4 854	25 685	4 959	38 633	7 731	37 809	7 856
Erval Seco	46 439	5 162	51 656	5 816	78 123	8 912	74 756	8 642
Esmeralda	36 515	11 806	37 023	12 032	63 222	20 654	56 595	18 586
Esperança do Sul	20 355	5 604	24 068	6 772	36 184	10 413	35 628	10 491
Espumoso	105 277	6 972	119 967	7 990	184 664	12 371	160 042	10 785
Estação	59 386	9 352	65 812	10 238	94 436	14 513	108 453	16 467
Estância Velha	411 172	11 312	469 352	12 642	560 567	14 787	546 817	14 132

**Tabela 1 - Produto Interno Bruto a preços correntes e Produto Interno Bruto *per capita* segundo Grandes Regiões, Unidades da Federação e Municípios - 2001-2004**

(continuação)

Grandes Regiões, Unidades da Federação e Municípios	Produto Interno Bruto							
	2001		2002		2003		2004	
	A preços correntes (1 000 R\$)	<i>Per capita</i> (R\$)	A preços correntes (1 000 R\$)	<i>Per capita</i> (R\$)	A preços correntes (1 000 R\$)	<i>Per capita</i> (R\$)	A preços correntes (1 000 R\$)	<i>Per capita</i> (R\$)
<b>Rio Grande do Sul</b>								
Esteio	1 080 701	13 225	1 192 865	14 411	1 347 646	16 072	1 406 334	16 560
Estrela	386 573	13 849	401 348	14 212	422 165	14 775	450 768	15 596
Estrela Velha	30 825	8 365	33 602	9 129	54 464	14 812	43 829	11 933
Eugênio de Castro	34 110	10 422	28 809	8 870	56 723	17 605	40 487	12 668
Fagundes Varela	23 052	9 382	32 326	13 210	39 254	16 101	46 579	19 176
Farroupilha	771 659	13 508	847 706	14 544	1 002 816	16 867	1 125 018	18 557
Faxinal do Soturno	42 125	6 124	47 988	6 951	58 406	8 430	64 094	9 218
Faxinalzinho	19 025	6 572	18 368	6 387	28 681	10 035	27 109	9 545
Fazenda Vilanova	23 078	7 895	46 736	15 678	59 870	19 700	89 004	28 729
Feliz	81 533	6 963	87 602	7 325	101 759	8 331	116 385	9 335
Flores da Cunha	363 575	14 690	419 948	16 512	462 211	17 694	514 999	19 207
Floriano Peixoto	15 359	6 620	15 653	6 824	24 312	10 720	24 500	10 928
Fontoura Xavier	54 296	4 778	55 660	4 928	65 381	5 825	70 644	6 333
Formigueiro	48 931	6 454	59 416	7 849	72 640	9 610	80 555	10 672
Forquethina	19 983	7 398	22 334	8 116	28 856	10 291	29 513	10 334
Fortaleza dos Valos	56 767	11 225	59 108	11 583	108 212	21 012	68 964	13 273
Frederico Westphalen	155 947	5 759	185 160	6 787	240 745	8 758	284 409	10 269
Garibaldi	545 959	20 049	596 572	21 520	715 008	25 338	843 233	29 367
Garruchos	150 523	39 990	383 537	100 376	342 088	88 190	232 105	58 970
Gaurama	55 821	8 760	61 836	9 723	90 261	14 219	92 103	14 536
General Câmara	37 449	4 300	40 154	4 620	52 452	6 048	82 930	9 582
Gentil	21 792	12 510	32 266	18 727	45 284	26 575	42 979	25 507
Getúlio Vargas	106 405	6 484	111 378	6 813	139 688	8 578	152 940	9 428
Giruá	140 143	7 559	167 089	9 077	261 203	14 294	222 470	12 265
Glorinha	41 049	6 986	50 646	8 442	68 485	11 185	121 749	19 489
Gramado	221 767	7 459	236 547	7 766	270 344	8 667	311 233	9 748
Gramado dos Loureiros	14 017	5 556	14 274	5 685	22 567	9 034	20 522	8 255
Gramado Xavier	19 748	5 363	20 692	5 603	27 804	7 506	32 089	8 640
Gravataí	2 578 772	10 670	2 860 626	11 561	3 229 917	12 753	3 894 463	15 031
Guabiju	14 398	8 223	15 926	9 090	20 111	11 466	24 323	13 859
Guaíba	683 605	7 045	717 301	7 262	795 907	7 917	890 662	8 707
Guaporé	159 946	7 786	171 213	8 213	200 873	9 495	220 028	10 252
Guarani das Missões	71 153	8 015	81 253	9 228	109 153	12 499	101 897	11 766
Harmonia	37 858	10 063	41 403	10 819	52 171	13 401	56 294	14 219
Herval	36 553	5 195	42 403	5 926	52 856	7 266	57 316	7 751
Herveiras	15 568	5 240	16 251	5 453	22 060	7 380	27 107	9 042
Horizontina	334 907	18 796	432 423	24 167	679 558	37 816	859 566	47 632
Huilha Negra	54 242	10 833	65 464	13 687	76 006	16 683	99 865	23 063
Humaitá	41 886	8 221	42 841	8 549	59 421	12 065	58 289	12 043
Ibarama	30 561	7 043	33 770	7 918	41 653	9 939	44 252	10 749
Ibiaçá	38 084	8 057	42 697	9 166	66 039	14 388	60 444	13 370
Ibiraiaras	64 979	9 120	79 367	11 177	84 994	12 010	89 136	12 640
Ibirapuitã	25 447	6 151	26 166	6 409	38 870	9 648	38 240	9 620
Ibirubá	183 767	9 787	214 126	11 349	352 387	18 586	351 232	18 435
Igrejinha	366 605	13 157	351 727	12 314	359 313	12 276	433 057	14 447
Ijuí	596 027	7 776	594 364	7 696	757 431	9 734	788 789	10 061



**Tabela 1 - Produto Interno Bruto a preços correntes e Produto Interno Bruto *per capita* segundo Grandes Regiões, Unidades da Federação e Municípios - 2001-2004**

(continuação)

Grandes Regiões, Unidades da Federação e Municípios	Produto Interno Bruto							
	2001		2002		2003		2004	
	A preços correntes (1 000 R\$)	<i>Per capita</i> (R\$)	A preços correntes (1 000 R\$)	<i>Per capita</i> (R\$)	A preços correntes (1 000 R\$)	<i>Per capita</i> (R\$)	A preços correntes (1 000 R\$)	<i>Per capita</i> (R\$)
<b>Rio Grande do Sul</b>								
Ilópolis	25 771	5 960	32 179	7 367	38 715	8 773	46 713	10 478
Imbé	77 354	5 905	82 208	6 024	94 352	6 645	109 497	7 423
Imigrante	35 188	11 832	43 470	14 666	58 230	19 712	69 633	23 652
Independência	48 399	6 652	59 733	8 233	98 965	13 679	79 189	10 977
Inhacorá	15 105	6 339	16 575	6 944	25 291	10 582	21 150	8 838
Ipê	49 946	9 232	59 112	10 985	87 191	16 294	98 084	18 430
Ipiranga do Sul	24 525	12 226	28 578	14 485	45 928	23 662	45 194	23 687
Iraí	46 692	5 198	51 253	5 816	65 325	7 559	68 284	8 062
Itaara	21 244	4 491	23 211	4 808	27 436	5 570	28 836	5 740
Itacurubi	31 111	8 823	31 873	9 001	44 188	12 426	45 197	12 657
Itapuca	19 021	7 132	18 178	6 857	26 096	9 900	27 121	10 351
Itaqui	410 486	10 136	480 467	11 729	628 985	15 181	738 248	17 618
Itati	8 862	3 072	10 602	3 638	13 106	4 452	19 217	6 464
Itatiba do Sul	23 253	4 645	25 600	5 281	34 811	7 422	34 049	7 515
Ivorá	16 592	6 682	27 149	10 969	20 326	8 236	22 283	9 058
Ivoti	249 100	15 526	237 024	14 358	266 734	15 713	294 002	16 855
Jaboticaba	25 634	5 770	26 380	6 017	36 953	8 546	34 445	8 076
Jacuzinho	16 489	6 891	19 772	8 197	38 241	15 724	31 467	12 828
Jacutinga	30 427	7 997	34 969	9 195	51 063	13 438	50 257	13 236
Jaguarão	153 743	5 040	167 167	5 434	206 402	6 652	215 894	6 899
Jaguari	63 745	5 123	80 741	6 505	94 012	7 591	105 194	8 515
Jaquirana	23 691	4 789	25 951	5 156	29 113	5 687	28 703	5 516
Jari	33 632	9 022	40 209	10 829	57 271	15 487	53 252	14 459
Jóia	91 137	10 824	79 480	9 343	160 263	18 646	111 858	12 882
Júlio de Castilhos	151 243	7 363	154 673	7 501	241 387	11 662	223 926	10 777
Lagoa Bonita do Sul	17 886	7 209	19 044	7 627	25 641	10 203	29 579	11 696
Lagoa dos Três Cantos	21 329	13 314	22 369	14 113	40 380	25 736	34 643	22 307
Lagoa Vermelha	164 641	5 847	199 190	7 036	238 701	8 386	256 992	8 980
Lagoão	22 933	3 754	24 367	3 984	32 252	5 268	37 846	6 175
Lajeado	676 259	10 968	719 701	11 455	864 575	13 507	1 071 118	16 431
Lajeado do Bugre	12 972	5 321	11 860	4 897	16 469	6 845	15 541	6 502
Lavras do Sul	56 567	7 086	76 160	9 638	99 278	12 695	107 214	13 854
Liberato Salzano	29 978	4 829	32 418	5 427	42 024	7 324	40 966	7 444
Lindolfo Collor	74 930	16 149	87 430	18 276	96 815	19 642	121 038	23 850
Linha Nova	8 890	5 620	10 553	6 621	13 900	8 655	14 000	8 653
Maçambará	75 802	14 750	96 798	18 597	128 793	24 430	146 903	27 515
Machadinho	35 306	6 483	40 339	7 660	51 130	10 057	50 823	10 368
Mampituba	24 923	7 983	22 732	7 256	30 207	9 611	28 269	8 963
Manoel Viana	48 784	6 765	55 879	7 605	72 784	9 721	69 090	9 060
Maquiné	27 411	3 709	29 094	3 907	36 584	4 876	41 491	5 489
Maratá	27 803	11 348	29 022	11 707	31 083	12 389	32 773	12 903
Marau	605 443	20 549	702 206	23 278	921 417	29 843	1 021 287	32 334
Marcelino Ramos	38 324	6 454	39 996	6 861	52 394	9 161	60 080	10 711
Mariana Pimentel	20 259	5 261	23 748	6 049	31 829	7 953	33 103	8 119
Mariano Moro	14 471	6 075	14 588	6 277	19 730	8 711	21 174	9 598
Marques de Souza	29 479	6 852	36 769	8 472	43 641	9 966	46 730	10 575

**Tabela 1 - Produto Interno Bruto a preços correntes e Produto Interno Bruto *per capita* segundo Grandes Regiões, Unidades da Federação e Municípios - 2001-2004**

(continuação)

Grandes Regiões, Unidades da Federação e Municípios	Produto Interno Bruto							
	2001		2002		2003		2004	
	A preços correntes (1 000 R\$)	<i>Per capita</i> (R\$)	A preços correntes (1 000 R\$)	<i>Per capita</i> (R\$)	A preços correntes (1 000 R\$)	<i>Per capita</i> (R\$)	A preços correntes (1 000 R\$)	<i>Per capita</i> (R\$)
<b>Rio Grande do Sul</b>								
Mata	26 010	4 666	28 256	5 069	36 821	6 606	41 825	7 505
Mato Castelhano	30 463	12 205	33 682	13 355	48 158	18 893	47 576	18 469
Mato Leitão	44 267	13 422	60 665	18 087	73 034	21 417	83 672	24 134
Mato Queimado	16 807	8 429	15 407	7 797	24 952	12 750	21 127	10 896
Maximiliano de Almeida	31 857	5 814	32 918	6 131	56 435	10 733	54 675	10 623
Minas do Leão	39 628	5 350	39 826	5 338	53 345	7 097	55 636	7 348
Miraguá	17 756	3 650	17 326	3 642	26 756	5 756	25 947	5 716
Montauri	21 669	13 006	23 497	14 197	30 991	18 863	33 764	20 689
Monte Alegre dos Campos	22 050	7 111	27 939	8 898	34 793	10 941	29 021	9 015
Monte Belo do Sul	32 522	11 320	43 758	15 257	54 357	18 979	64 497	22 559
Montenegro	759 255	13 621	906 873	15 995	1 038 795	18 016	1 126 656	19 219
Mormaço	18 355	7 526	20 657	8 459	35 005	14 323	32 968	13 473
Morrinhos do Sul	18 468	5 226	23 819	6 738	32 278	9 128	32 538	9 199
Morro Redondo	54 299	9 072	50 561	8 459	56 785	9 513	64 331	10 792
Morro Reuter	50 596	9 886	56 992	10 954	70 323	13 296	78 108	14 532
Mostardas	113 713	9 392	124 700	10 060	174 702	13 771	195 283	15 050
Muçum	30 479	6 478	31 560	6 729	48 208	10 312	119 761	25 700
Muitos Capões	74 456	25 490	108 008	36 551	177 189	59 260	150 550	49 768
Muliterno	15 281	8 752	17 980	10 381	23 772	13 837	21 100	12 390
Não-Me-Toque	213 181	14 588	233 953	15 872	340 236	22 882	373 739	24 921
Nicolau Vergueiro	23 917	13 192	29 321	16 164	40 755	22 454	41 336	22 762
Nonoai	77 259	6 010	73 602	5 716	107 645	8 346	121 644	9 416
Nova Alvorada	43 218	15 574	49 480	17 754	66 840	23 880	71 889	25 583
Nova Araçá	41 391	12 539	59 174	17 706	74 767	22 101	83 849	24 482
Nova Bassano	187 808	23 406	242 681	29 799	288 774	34 935	353 433	42 141
Nova Boa Vista	18 160	8 281	20 700	9 522	26 779	12 426	24 773	11 598
Nova Brésia	43 714	14 207	57 865	18 892	70 577	23 148	73 913	24 354
Nova Candelária	25 657	9 037	32 621	11 605	44 708	16 065	51 858	18 823
Nova Esperança do Sul	72 064	17 646	98 904	23 942	107 419	25 711	94 076	22 261
Nova Hartz	200 811	12 555	218 440	13 172	222 526	12 953	241 323	13 577
Nova Pádua	53 067	22 001	65 553	27 055	73 043	30 010	78 357	32 061
Nova Palma	47 806	7 546	59 256	9 332	82 958	13 033	84 609	13 262
Nova Petrópolis	188 987	10 791	189 345	10 572	228 802	12 495	258 064	13 792
Nova Prata	367 021	19 402	455 608	23 627	523 488	26 638	723 523	36 138
Nova Ramada	23 548	8 780	23 743	8 939	46 523	17 696	36 061	13 859
Nova Roma do Sul	28 743	9 439	31 460	10 305	40 912	13 365	48 072	15 664
Nova Santa Rita	168 921	10 067	190 277	10 912	220 593	12 187	240 243	12 803
Novo Barreiro	18 376	4 785	19 325	5 056	26 843	7 055	26 486	6 994
Novo Cabrais	23 420	6 495	28 636	7 884	36 816	10 062	44 272	12 011
Novo Hamburgo	2 427 995	10 052	2 797 492	11 420	2 972 789	11 967	3 434 114	13 635
Novo Machado	28 312	6 169	36 357	8 067	60 324	13 639	42 859	9 875
Novo Tiradentes	14 424	5 968	13 452	5 556	19 836	8 183	18 468	7 606
Novo Xingu	11 560	6 324	12 125	6 677	18 010	9 978	16 187	9 023
Osório	224 578	6 038	239 369	6 319	268 107	6 952	424 650	10 819
Paim Filho	31 726	6 705	35 073	7 512	46 936	10 192	47 910	10 548

**Tabela 1 - Produto Interno Bruto a preços correntes e Produto Interno Bruto *per capita* segundo Grandes Regiões, Unidades da Federação e Municípios - 2001-2004**

(continuação)

Grandes Regiões, Unidades da Federação e Municípios	Produto Interno Bruto							
	2001		2002		2003		2004	
	A preços correntes (1 000 R\$)	<i>Per capita</i> (R\$)	A preços correntes (1 000 R\$)	<i>Per capita</i> (R\$)	A preços correntes (1 000 R\$)	<i>Per capita</i> (R\$)	A preços correntes (1 000 R\$)	<i>Per capita</i> (R\$)
<b>Rio Grande do Sul</b>								
Palmares do Sul	83 260	7 429	95 808	8 379	135 852	11 649	155 804	13 105
Palmeira das Missões	258 119	7 115	281 506	7 776	438 675	12 143	426 531	11 832
Palmitinho	46 573	6 685	46 810	6 703	55 960	7 997	61 764	8 806
Panambi	334 322	10 077	404 275	12 054	558 367	16 470	625 264	18 246
Pantano Grande	71 157	6 383	80 176	7 124	116 680	10 267	122 518	10 679
Paráí	62 998	10 194	86 803	13 820	115 472	18 088	126 168	19 449
Paraíso do Sul	45 509	6 213	54 703	7 394	68 666	9 191	79 238	10 504
Pareci Novo	20 877	6 283	24 134	7 153	33 683	9 832	32 476	9 335
Parobé	506 332	10 769	500 692	10 335	451 556	9 051	487 042	9 488
Passa Sete	29 360	6 351	28 756	6 238	38 380	8 351	45 464	9 922
Passo do Sobrado	43 005	7 673	48 482	8 611	61 905	10 947	75 012	13 206
Passo Fundo	1 278 110	7 381	1 432 439	8 131	1 782 472	9 947	2 010 607	11 033
Paulo Bento	19 012	8 689	21 475	9 669	33 162	14 713	35 439	15 496
Paverama	41 261	5 264	46 890	5 935	61 414	7 714	71 668	8 934
Pedras Altas	21 544	8 302	28 763	10 924	41 060	15 372	42 043	15 525
Pedro Osório	38 462	4 727	42 997	5 273	55 890	6 838	58 713	7 168
Pejuçara	49 626	11 774	47 105	11 131	92 766	21 832	74 274	17 411
Pelotas	1 813 571	5 551	1 884 658	5 700	2 119 746	6 335	2 372 849	7 009
Picada Café	76 043	15 595	84 409	16 865	85 416	16 631	111 275	21 127
Pinhal	19 716	8 011	21 469	8 817	27 743	11 521	31 086	13 056
Pinhal da Serra	15 671	6 576	117 624	49 609	137 341	58 245	112 617	48 004
Pinhal Grande	76 813	15 903	61 634	12 589	74 302	14 971	70 974	14 107
Pinheirinho do Vale	30 771	7 570	34 476	8 643	44 560	11 391	47 901	12 490
Pinheiro Machado	95 628	6 874	105 438	7 505	148 632	10 476	143 859	10 041
Pirapó	17 362	5 315	19 415	6 041	25 615	8 104	22 328	7 184
Piratini	89 400	4 533	100 632	5 052	125 979	6 262	148 792	7 324
Planalto	55 071	4 951	56 290	5 112	72 233	6 629	74 467	6 907
Poço das Antas	15 410	8 034	17 683	9 307	22 591	12 003	30 177	16 190
Pontão	44 613	11 722	51 225	13 686	87 659	23 820	81 978	22 665
Ponte Preta	13 938	6 924	16 458	8 217	19 910	9 985	20 618	10 387
Portão	560 698	21 934	653 253	24 990	691 794	25 886	790 975	28 965
Porto Alegre	12 315 983	8 927	13 247 309	9 518	14 664 204	10 444	15 944 201	11 257
Porto Lucena	30 819	4 912	33 944	5 479	45 684	7 471	43 056	7 134
Porto Mauá	14 040	5 059	13 970	5 065	21 327	7 781	22 502	8 261
Porto Vera Cruz	14 269	5 956	16 011	6 805	22 640	9 801	22 796	10 060
Porto Xavier	56 880	5 063	59 509	5 283	68 255	6 045	75 555	6 674
Pouso Novo	21 552	9 837	22 628	10 337	21 655	9 902	39 734	18 185
Presidente Lucena	19 776	9 444	22 075	10 467	33 031	15 544	31 532	14 728
Progresso	43 953	7 138	50 188	8 210	67 376	11 105	74 361	12 352
Protásio Alves	14 083	6 797	22 706	11 092	32 207	15 936	36 790	18 441
Putinga	35 343	7 818	44 903	10 372	78 751	18 482	85 917	20 486
Quaraí	142 866	5 870	155 013	6 313	176 265	7 116	199 371	7 979
Quatro Irmãos	28 208	15 671	33 405	18 244	46 534	24 978	40 767	21 513
Quevedos	26 636	9 950	31 986	11 989	51 951	19 538	43 351	16 359
Quinze de Novembro	39 174	10 855	42 288	11 662	66 138	18 155	54 459	14 880

**Tabela 1 - Produto Interno Bruto a preços correntes e Produto Interno Bruto *per capita* segundo Grandes Regiões, Unidades da Federação e Municípios - 2001-2004**

(continuação)

Grandes Regiões, Unidades da Federação e Municípios	Produto Interno Bruto							
	2001		2002		2003		2004	
	A preços correntes (1 000 R\$)	<i>Per capita</i> (R\$)	A preços correntes (1 000 R\$)	<i>Per capita</i> (R\$)	A preços correntes (1 000 R\$)	<i>Per capita</i> (R\$)	A preços correntes (1 000 R\$)	<i>Per capita</i> (R\$)
<b>Rio Grande do Sul</b>								
Redentora	36 639	4 169	31 533	3 603	44 872	5 149	45 112	5 199
Relvado	23 189	10 980	27 104	12 275	34 021	15 627	35 420	16 505
Restinga Seca	157 418	9 481	176 061	10 522	209 409	12 418	205 289	12 080
Rio dos Índios	23 764	5 238	25 667	5 791	41 154	9 513	38 665	9 162
Rio Grande	2 191 081	11 592	2 650 143	13 904	3 789 047	19 715	3 820 671	19 716
Rio Pardo	246 451	6 514	256 534	6 774	325 776	8 595	356 995	9 411
Riozinho	30 144	7 193	33 693	7 896	39 154	9 013	47 377	10 716
Roca Sales	140 975	15 160	147 876	15 880	186 839	20 036	227 412	24 351
Rodeio Bonito	35 049	6 149	37 126	6 550	48 480	8 603	50 302	8 979
Rolador	23 140	8 142	26 639	9 430	47 075	16 771	31 439	11 268
Rolante	104 652	5 618	111 673	5 839	126 506	6 447	144 115	7 161
Ronda Alta	68 681	6 931	80 187	8 166	117 859	12 115	103 478	10 738
Rondinha	38 297	6 460	46 533	8 004	62 214	10 917	74 099	13 270
Roque Gonzales	50 831	6 669	51 423	6 848	75 503	10 210	61 709	8 475
Rosário do Sul	234 170	5 689	250 512	6 076	305 936	7 408	346 440	8 376
Sagrada Família	11 117	4 251	13 296	5 126	20 584	8 000	17 871	7 003
Saldanha Marinho	31 748	10 012	33 551	10 631	64 678	20 592	58 186	18 614
Salto do Jacuí	86 188	7 269	80 535	6 676	111 946	9 121	97 629	7 822
Salvador das Missões	29 471	11 134	32 126	12 192	52 769	20 118	46 506	17 811
Salvador do Sul	88 479	15 242	102 134	17 420	129 346	21 842	155 590	26 014
Sananduva	125 032	8 450	146 882	9 905	211 588	14 237	226 695	15 219
Santa Bárbara do Sul	115 279	11 512	138 254	13 796	251 758	25 105	204 854	20 414
Santa Cecília do Sul	17 268	9 959	19 352	11 090	28 719	16 355	29 832	16 883
Santa Clara do Sul	70 586	14 318	78 258	15 627	80 973	15 915	88 155	17 058
Santa Cruz do Sul	1 882 852	17 036	2 244 234	19 973	2 680 729	23 470	3 209 996	27 653
Santa Margarida do Sul	33 936	15 460	41 551	18 818	65 919	29 666	58 483	26 155
Santa Maria	1 290 218	5 163	1 397 076	5 503	1 557 899	6 040	1 746 528	6 667
Santa Maria do Herval	58 963	9 778	67 098	10 967	77 443	12 475	91 684	14 560
Santa Rosa	598 727	9 045	647 742	9 675	865 283	12 779	950 880	13 888
Santa Tereza	27 135	15 850	31 647	18 882	41 142	25 087	53 031	33 062
Santa Vitória do Palmar	243 411	7 230	246 519	7 273	356 229	10 437	409 396	11 914
Santana da Boa Vista	40 928	4 727	44 766	5 156	55 177	6 338	60 757	6 960
Santana do Livramento	447 242	4 824	465 947	4 963	510 273	5 366	567 396	5 893
Santiago	216 759	4 298	232 339	4 579	271 309	5 314	299 765	5 835
Santo Ângelo	407 901	5 260	427 673	5 479	556 795	7 087	620 970	7 852
Santo Antônio da Patrulha	225 454	6 019	264 860	7 020	322 632	8 490	340 280	8 891
Santo Antônio das Missões	78 342	6 196	78 935	6 257	130 250	10 350	109 382	8 712
Santo Antônio do Palma	23 114	10 521	23 336	10 656	26 128	11 969	26 541	12 191
Santo Antônio do Planalto	29 924	14 962	33 867	16 942	49 958	25 004	48 991	24 532
Santo Augusto	108 740	7 611	114 212	8 042	171 458	12 150	159 184	11 352
Santo Cristo	139 232	9 348	144 598	9 707	183 955	12 347	191 462	12 848
Santo Expedito do Sul	15 619	5 946	16 333	6 301	23 911	9 355	22 467	8 915
São Borja	454 506	6 932	529 260	8 019	688 893	10 367	781 722	11 686
São Domingos do Sul	19 373	6 731	27 643	9 503	31 009	10 551	34 035	11 460
São Francisco de Assis	101 702	4 900	107 377	5 183	136 309	6 591	136 455	6 610

**Tabela 1 - Produto Interno Bruto a preços correntes e Produto Interno Bruto *per capita* segundo Grandes Regiões, Unidades da Federação e Municípios - 2001-2004**

(continuação)

Grandes Regiões, Unidades da Federação e Municípios	Produto Interno Bruto							
	2001		2002		2003		2004	
	A preços correntes (1 000 R\$)	<i>Per capita</i> (R\$)	A preços correntes (1 000 R\$)	<i>Per capita</i> (R\$)	A preços correntes (1 000 R\$)	<i>Per capita</i> (R\$)	A preços correntes (1 000 R\$)	<i>Per capita</i> (R\$)
<b>Rio Grande do Sul</b>								
São Francisco de Paula	122 086	6 163	127 075	6 398	158 303	7 949	178 722	8 950
São Gabriel	349 657	5 764	389 546	6 382	494 445	8 051	539 612	8 733
São Jerônimo	106 595	5 271	130 333	6 458	154 297	7 660	188 438	9 374
São João da Urtiga	28 275	5 795	31 802	6 560	44 282	9 195	46 628	9 747
São João do Polésine	16 226	5 805	19 609	6 936	25 880	9 052	26 221	9 070
São Jorge	25 842	8 989	31 421	10 929	41 384	14 394	43 838	15 243
São José das Missões	15 284	5 165	14 785	5 039	28 279	9 724	23 376	8 114
São José do Herval	15 064	5 924	13 937	5 463	18 719	7 312	20 208	7 869
São José do Hortêncio	40 003	11 358	47 024	13 030	54 545	14 758	57 401	15 173
São José do Inhacorá	12 851	5 406	14 890	6 307	20 002	8 530	21 072	9 048
São José do Norte	81 947	3 401	85 622	3 525	91 593	3 741	113 185	4 586
São José do Ouro	45 920	6 519	52 937	7 521	76 120	10 822	70 557	10 038
São José do Sul	14 373	8 043	17 058	9 424	22 853	12 488	26 414	14 270
São José dos Ausentes	28 110	8 955	32 743	10 355	40 363	12 677	40 487	12 625
São Leopoldo	1 391 718	7 027	1 471 386	7 324	1 745 465	8 564	2 005 186	9 701
São Lourenço do Sul	237 250	5 378	257 432	5 800	306 806	6 870	349 208	7 771
São Luiz Gonzaga	208 698	5 743	220 543	6 106	318 895	8 883	282 467	7 918
São Marcos	177 684	9 111	213 765	10 770	231 556	11 464	258 230	12 567
São Martinho	38 636	6 286	43 068	7 136	65 846	11 119	63 220	10 881
São Martinho da Serra	29 934	9 143	33 566	10 196	48 192	14 560	50 300	15 110
São Miguel das Missões	77 120	10 465	64 344	8 699	131 644	17 725	96 462	12 938
São Nicolau	28 806	4 555	30 145	4 806	42 194	6 785	34 937	5 666
São Paulo das Missões	43 451	6 249	41 558	6 109	55 792	8 387	53 970	8 301
São Pedro da Serra	21 850	7 349	23 449	7 676	27 405	8 730	33 505	10 399
São Pedro das Missões	8 711	4 872	10 206	5 718	15 903	8 929	16 075	9 046
São Pedro do Butiá	25 644	8 954	23 833	8 319	42 010	14 658	40 286	14 052
São Pedro do Sul	99 165	5 846	115 547	6 819	145 346	8 586	167 123	9 882
São Sebastião do Caí	185 841	9 159	193 878	9 380	215 076	10 217	256 116	11 951
São Sepé	172 193	6 987	207 640	8 420	282 845	11 463	296 170	11 996
São Valentim	27 618	6 870	26 281	6 631	38 347	9 820	41 322	10 741
São Valentim do Sul	25 074	11 968	31 235	15 119	42 563	20 884	62 435	31 077
São Valério do Sul	13 143	5 017	12 812	4 898	20 438	7 822	19 517	7 481
São Vendelino	12 413	7 213	14 326	8 205	15 543	8 771	20 484	11 399
São Vicente do Sul	55 832	6 592	61 930	7 240	75 907	8 786	85 799	9 833
Sapiranga	661 121	9 244	754 772	10 339	800 262	10 742	882 471	11 612
Sapucaia do Sul	1 137 746	9 038	1 231 985	9 634	1 662 244	12 796	1 760 632	13 347
Sarandi	164 982	8 898	182 733	9 728	242 558	12 747	272 035	14 115
Seberi	63 147	5 693	69 001	6 314	102 431	9 516	100 986	9 529
Sede Nova	22 123	7 100	23 374	7 646	37 053	12 359	36 519	12 430
Segredo	39 608	5 737	44 788	6 491	54 136	7 851	59 871	8 688
Selbach	46 793	9 530	52 123	10 547	74 044	14 886	77 409	15 463
Senador Salgado Filho	24 698	8 519	26 241	9 108	41 819	14 607	41 121	14 459
Sentinela do Sul	41 707	8 441	40 425	8 129	40 475	8 087	42 014	8 341
Serafina Corrêa	182 038	16 080	210 648	18 169	252 333	21 260	295 516	24 334
Sério	20 857	7 876	22 345	8 558	23 805	9 252	29 007	11 438

**Tabela 1 - Produto Interno Bruto a preços correntes e Produto Interno Bruto *per capita* segundo Grandes Regiões, Unidades da Federação e Municípios - 2001-2004**

(continuação)

Grandes Regiões, Unidades da Federação e Municípios	Produto Interno Bruto							
	2001		2002		2003		2004	
	A preços correntes (1 000 R\$)	<i>Per capita</i> (R\$)	A preços correntes (1 000 R\$)	<i>Per capita</i> (R\$)	A preços correntes (1 000 R\$)	<i>Per capita</i> (R\$)	A preços correntes (1 000 R\$)	<i>Per capita</i> (R\$)
<b>Rio Grande do Sul</b>								
Sertão	60 498	8 264	72 414	10 017	112 934	15 826	109 205	15 506
Sertão Santana	41 824	7 826	47 581	8 826	69 880	12 853	94 584	17 247
Sete de Setembro	15 932	6 903	15 487	6 804	27 101	12 077	23 680	10 705
Severiano de Almeida	31 891	7 771	33 816	8 302	45 901	11 356	47 245	11 779
Silveira Martins	15 316	5 882	17 452	6 646	19 300	7 291	21 200	7 943
Sinimbu	63 606	6 320	73 018	7 322	86 997	8 807	104 611	10 691
Sobradinho	58 620	4 183	62 911	4 460	80 942	5 702	96 104	6 727
Soledade	151 767	5 058	168 426	5 580	212 331	6 993	240 174	7 864
Tabaí	12 118	3 286	16 130	4 282	20 607	5 355	26 648	6 784
Tapejara	129 044	8 901	153 350	10 428	227 584	15 260	282 548	18 683
Tapera	82 227	7 687	98 177	9 106	135 276	12 448	140 314	12 811
Tapes	96 559	5 786	112 546	6 644	135 698	7 892	150 129	8 604
Taquara	268 657	4 917	267 033	4 786	291 625	5 119	334 397	5 752
Taquari	293 226	11 049	295 261	10 954	344 168	12 573	419 739	15 102
Taquaruçu do Sul	24 850	8 578	24 942	8 658	33 469	11 682	37 304	13 089
Tavares	37 370	6 935	31 233	5 764	38 116	6 995	40 787	7 444
Tenente Portela	63 556	4 505	67 455	4 832	86 025	6 230	91 351	6 689
Terra de Areia	38 749	4 428	43 951	4 972	61 826	6 925	69 595	7 718
Teutônia	479 102	21 776	496 324	22 009	522 598	22 617	634 968	26 836
Tio Hugo	22 157	9 115	23 065	9 523	36 136	14 969	33 531	13 948
Tiradentes do Sul	32 037	4 434	39 662	5 624	55 228	8 030	54 790	8 174
Toropi	19 701	6 180	22 762	7 149	28 090	8 836	27 590	8 692
Torres	151 830	4 769	169 871	5 235	196 292	5 937	215 093	6 386
Tramandaí	153 035	4 644	163 107	4 773	186 425	5 265	206 722	5 642
Travesseiro	25 188	10 894	29 173	12 745	40 314	17 799	44 039	19 643
Três Arroios	24 572	7 878	25 500	8 218	33 673	10 912	35 445	11 546
Três Cachoeiras	48 537	4 958	51 501	5 170	61 587	6 078	70 376	6 829
Três Coroas	243 294	12 049	232 166	11 228	275 624	13 021	332 201	15 338
Três de Maio	156 957	6 496	171 192	7 080	224 757	9 290	223 651	9 238
Três Forquilhas	13 610	4 206	14 093	4 358	19 026	5 889	20 961	6 492
Três Palmeiras	29 731	6 537	32 720	7 268	47 075	10 564	42 892	9 726
Três Passos	256 396	10 551	291 690	12 116	356 268	14 940	323 103	13 681
Trindade do Sul	31 815	5 537	31 287	5 554	49 962	9 051	46 501	8 602
Triunfo	2 892 568	126 258	3 855 438	164 868	5 034 987	210 987	6 461 807	265 448
Tucunduva	43 706	7 013	51 022	8 248	67 621	11 015	69 075	11 339
Tunas	19 704	4 587	21 689	5 058	26 852	6 275	32 407	7 589
Tupanci do Sul	13 717	8 219	12 980	7 958	18 688	11 731	16 011	10 296
Tupanciretã	185 722	8 750	223 340	10 434	406 043	18 812	298 099	13 698
Tupandi	43 557	14 193	47 769	15 213	61 330	19 100	72 600	22 114
Tuparendi	61 820	6 520	68 104	7 213	102 361	10 887	100 967	10 784
Turuçu	47 362	12 560	53 017	13 915	63 736	16 555	50 179	12 903
Ubiretama	16 373	6 207	18 457	7 061	25 378	9 802	23 468	9 153
União da Serra	23 068	12 773	25 081	14 398	50 069	29 874	53 505	33 212
Unistalda	16 782	6 302	16 553	6 188	23 032	8 572	22 510	8 340
Uruguaiana	748 448	5 794	1 062 073	8 132	1 135 021	8 596	1 288 237	9 651



**Tabela 1 - Produto Interno Bruto a preços correntes e Produto Interno Bruto *per capita* segundo Grandes Regiões, Unidades da Federação e Municípios - 2001-2004**

(continuação)

Grandes Regiões, Unidades da Federação e Municípios	Produto Interno Bruto							
	2001		2002		2003		2004	
	A preços correntes (1 000 R\$)	<i>Per capita</i> (R\$)	A preços correntes (1 000 R\$)	<i>Per capita</i> (R\$)	A preços correntes (1 000 R\$)	<i>Per capita</i> (R\$)	A preços correntes (1 000 R\$)	<i>Per capita</i> (R\$)
<b>Rio Grande do Sul</b>								
Vacaria	403 304	6 893	445 527	7 519	553 138	9 218	584 783	9 625
Vale do Sol	71 707	6 779	79 004	7 459	124 467	11 738	143 512	13 517
Vale Real	26 976	5 995	31 135	6 766	37 818	8 038	41 615	8 655
Vale Verde	21 264	6 833	27 567	8 763	38 303	12 041	47 141	14 654
Vanini	17 066	8 991	20 297	10 655	42 007	21 982	28 521	14 870
Venâncio Aires	710 931	11 340	858 861	13 500	970 493	15 033	1 222 544	18 666
Vera Cruz	194 900	8 902	230 869	10 365	272 533	12 029	344 214	14 941
Veranópolis	256 622	12 887	351 450	17 400	426 603	20 824	447 072	21 521
Vespasiano Correa	18 453	8 391	26 147	11 923	31 809	14 551	41 710	19 133
Viadutos	34 203	5 691	34 785	5 835	48 435	8 193	51 794	8 836
Viamão	906 815	3 849	1 148 462	4 768	1 181 953	4 802	1 342 599	5 340
Vicente Dutra	31 979	5 294	35 950	6 006	49 132	8 285	51 616	8 787
Victor Graeff	40 724	12 341	46 742	14 143	68 978	20 839	63 732	19 225
Vila Flores	34 167	10 805	37 966	11 824	49 469	15 174	65 734	19 859
Vila Lângaro	20 459	8 977	23 452	10 282	41 151	18 025	40 113	17 563
Vila Maria	48 030	11 455	57 424	13 653	78 327	18 565	80 926	19 127
Vila Nova do Sul	24 534	5 657	26 098	5 953	37 316	8 420	39 757	8 874
Vista Alegre	17 989	6 059	19 780	6 701	26 774	9 122	28 897	9 903
Vista Alegre do Prata	23 290	14 657	25 603	16 298	37 376	24 082	37 896	24 720
Vista Gaúcha	23 846	8 764	25 607	9 421	37 061	13 650	37 150	13 693
Vitória das Missões	25 336	6 490	24 515	6 359	38 788	10 189	34 156	9 089
Westfália	45 452	16 960	55 232	20 284	83 018	30 003	92 472	32 908
Xangri-lá	58 283	6 693	61 157	6 770	72 607	7 755	85 308	8 801
<b>Centro-Oeste</b>	<b>86 288 334</b>	<b>7 176</b>	<b>100 202 434</b>	<b>8 166</b>	<b>116 172 406</b>	<b>9 278</b>	<b>132 727 147</b>	<b>10 394</b>
<b>Mato Grosso do Sul</b>	<b>13 736 055</b>	<b>6 448</b>	<b>15 342 782</b>	<b>7 092</b>	<b>18 969 505</b>	<b>8 634</b>	<b>19 953 529</b>	<b>8 945</b>
Água Clara	156 076	13 227	175 023	14 228	237 849	18 573	233 540	17 545
Alcinópolis	48 516	14 923	56 213	18 882	80 903	29 953	74 256	30 608
Amambaí	174 317	5 790	184 092	6 036	215 770	6 983	223 763	7 150
Anastácio	90 249	3 937	109 986	4 740	146 588	6 240	149 711	6 296
Anaurilândia	58 268	7 216	64 641	7 929	84 204	10 233	74 911	9 019
Angélica	32 897	4 635	39 554	5 706	49 206	7 274	53 499	8 108
Antônio João	33 534	4 446	37 088	4 861	50 967	6 605	56 002	7 176
Aparecida do Taboado	120 650	6 361	144 136	7 457	181 193	9 200	187 576	9 351
Aquidauana	164 452	3 724	174 566	3 913	232 559	5 159	212 551	4 667
Aral Moreira	74 237	9 219	91 661	11 384	111 024	13 790	93 052	11 559
Bandeirantes	56 452	8 725	63 274	9 736	85 930	13 165	85 231	13 001
Bataguassu	133 549	7 842	160 733	9 153	210 018	11 605	302 996	16 262
Batayporã	83 592	7 538	70 368	6 180	105 325	9 012	115 505	9 636
Bela Vista	94 711	4 261	101 749	4 518	138 352	6 064	137 739	5 959
Bodoquena	65 978	7 845	73 980	8 767	85 410	10 089	97 872	11 523
Bonito	97 261	5 653	99 222	5 715	130 378	7 441	131 730	7 450
Brasilândia	125 674	10 269	142 654	11 488	184 324	14 630	154 251	12 070
Caarapó	170 209	8 346	189 886	9 404	229 628	11 487	196 581	9 933
Camapuã	131 314	7 905	145 935	8 730	200 067	11 892	187 580	11 076

**Tabela 1 - Produto Interno Bruto a preços correntes e Produto Interno Bruto *per capita* segundo Grandes Regiões, Unidades da Federação e Municípios - 2001-2004**

(continuação)

Grandes Regiões, Unidades da Federação e Municípios	Produto Interno Bruto							
	2001		2002		2003		2004	
	A preços correntes (1 000 R\$)	<i>Per capita</i> (R\$)	A preços correntes (1 000 R\$)	<i>Per capita</i> (R\$)	A preços correntes (1 000 R\$)	<i>Per capita</i> (R\$)	A preços correntes (1 000 R\$)	<i>Per capita</i> (R\$)
<b>Mato Grosso do Sul</b>								
Campo Grande	3 847 087	5 594	4 150 663	5 903	4 732 271	6 585	5 285 688	7 200
Caracol	33 709	7 160	37 029	7 743	53 395	10 994	47 636	9 658
Cassilândia	126 765	6 207	133 707	6 480	167 618	8 039	163 564	7 764
Chapadão do Sul	256 129	20 149	290 626	21 713	354 794	25 227	354 078	24 017
Corguinho	30 408	8 501	33 728	9 456	49 105	13 805	43 770	12 340
Coronel Sapucaia	41 708	3 203	45 738	3 477	54 127	4 072	58 597	4 364
Corumbá	597 766	6 164	704 909	7 208	978 177	9 919	1 209 356	12 162
Costa Rica	219 837	13 954	266 179	16 717	319 090	19 827	367 838	22 621
Coxim	163 932	5 209	182 745	5 737	225 509	6 994	224 498	6 880
Deodápolis	47 540	4 347	53 836	5 045	67 159	6 455	65 702	6 481
Dois Irmãos do Buriti	51 882	5 497	59 211	6 231	81 281	8 494	82 434	8 555
Douradina	30 495	6 447	32 328	6 836	42 901	9 074	39 695	8 397
Dourados	1 080 750	6 356	1 175 956	6 787	1 433 281	8 119	1 506 841	8 380
Eldorado	56 243	5 083	79 548	7 187	92 074	8 315	89 787	8 106
Fátima do Sul	68 313	3 677	75 256	4 127	86 979	4 861	89 358	5 092
Glória de Dourados	55 679	5 734	59 263	6 236	74 997	8 070	59 889	6 593
Guia Lopes da Laguna	47 400	4 137	44 766	3 835	53 639	4 509	58 272	4 810
Iguatemi	97 780	6 955	101 135	7 053	122 885	8 403	181 935	12 204
Inocência	82 005	10 124	92 004	11 157	124 554	14 840	113 250	13 263
Itaporã	146 386	8 491	142 999	8 235	163 962	9 375	193 679	10 996
Itaquiraí	106 641	6 567	138 378	8 366	175 032	10 393	120 108	7 005
Ivinhema	90 193	4 243	106 660	5 076	129 381	6 230	132 958	6 480
Japorã	19 318	3 007	21 127	3 198	29 519	4 348	31 444	4 509
Jaraguari	44 540	8 031	49 797	8 821	64 773	11 273	66 291	11 338
Jardim	77 803	3 367	85 286	3 634	102 143	4 287	110 298	4 559
Jateí	38 516	9 899	39 360	10 396	55 958	15 202	55 631	15 557
Juti	31 640	6 418	34 451	7 035	47 147	9 693	43 628	9 031
Ladário	36 016	2 266	34 168	2 100	41 436	2 489	47 827	2 810
Laguna Carapã	64 010	11 255	91 082	15 739	135 016	22 931	76 654	12 799
Maracaju	289 029	10 791	337 851	12 447	425 868	15 482	457 215	16 405
Miranda	84 918	3 613	92 404	3 879	124 658	5 164	132 661	5 424
Mundo Novo	51 327	3 360	59 974	3 991	85 817	5 808	86 414	5 950
Naviraí	245 585	6 512	311 578	8 118	392 893	10 059	438 833	11 044
Nioaque	82 214	5 206	80 620	4 963	101 774	6 095	101 244	5 902
Nova Alvorada do Sul	117 869	11 302	132 003	12 301	177 209	16 059	169 014	14 904
Nova Andradina	268 839	7 396	278 001	7 520	366 675	9 753	385 277	10 081
Novo Horizonte do Sul	30 169	5 001	34 158	5 901	47 004	8 480	41 084	7 755
Paranaíba	241 308	6 237	251 699	6 475	319 159	8 172	333 766	8 506
Paranhos	29 022	2 806	30 476	2 923	38 853	3 697	46 995	4 437
Pedro Gomes	57 577	6 716	61 109	7 108	87 139	10 108	83 730	9 684
Ponta Porã	341 124	5 443	430 042	6 741	441 944	6 807	431 846	6 538
Porto Murtinho	90 891	6 780	99 499	7 391	138 053	10 212	121 975	8 984
Ribas do Rio Pardo	236 963	13 698	254 689	14 415	368 070	20 402	357 378	19 409
Rio Brilhante	221 490	9 303	262 234	10 679	344 816	13 625	350 074	13 433
Rio Negro	25 611	4 741	28 749	5 341	34 258	6 388	35 795	6 698

**Tabela 1 - Produto Interno Bruto a preços correntes e Produto Interno Bruto *per capita* segundo Grandes Regiões, Unidades da Federação e Municípios - 2001-2004**

(continuação)

Grandes Regiões, Unidades da Federação e Municípios	Produto Interno Bruto							
	2001		2002		2003		2004	
	A preços correntes (1 000 R\$)	<i>Per capita</i> (R\$)	A preços correntes (1 000 R\$)	<i>Per capita</i> (R\$)	A preços correntes (1 000 R\$)	<i>Per capita</i> (R\$)	A preços correntes (1 000 R\$)	<i>Per capita</i> (R\$)
<b>Mato Grosso do Sul</b>								
Rio Verde de Mato Grosso	121 652	6 514	125 431	6 595	156 639	8 089	151 010	7 662
Rochedo	30 859	6 850	36 189	7 871	49 640	10 577	42 610	8 901
Santa Rita do Pardo	91 564	13 398	106 851	15 357	140 505	19 837	120 264	16 687
São Gabriel do Oeste	241 789	13 691	321 299	17 658	365 696	19 517	390 116	20 237
Selvíria	52 557	8 607	60 195	9 837	73 207	11 939	72 403	11 780
Sete Quedas	35 436	3 466	38 299	3 920	57 696	6 196	70 074	7 914
Sidrolândia	255 566	10 279	315 726	12 265	405 020	15 209	391 072	14 211
Sonora	131 413	12 901	165 021	15 575	167 327	15 199	163 891	14 347
Tacuru	38 630	4 303	41 164	4 502	56 424	6 060	62 923	6 639
Taquarussu	22 628	6 834	34 325	10 747	30 473	9 903	30 515	10 313
Terenos	158 832	13 287	145 140	11 956	217 059	17 607	175 303	14 006
Três Lagoas	615 556	7 602	695 420	8 461	906 426	10 866	991 504	11 713
Vicentina	23 211	4 209	25 939	4 851	31 305	6 047	29 491	5 890
<b>Mato Grosso</b>	<b>14 452 678</b>	<b>5 584</b>	<b>17 888 416</b>	<b>6 772</b>	<b>22 615 132</b>	<b>8 391</b>	<b>27 935 499</b>	<b>10 162</b>
Acorizal	12 096	2 048	11 938	2 002	14 260	2 368	17 481	2 876
Água Boa	87 733	5 936	118 081	7 980	169 308	11 429	225 305	15 192
Alta Floresta	198 348	4 215	235 885	5 008	282 347	5 989	334 429	7 087
Alto Araguaia	54 857	4 761	138 056	11 908	196 582	16 851	295 163	25 146
Alto Boa Vista	11 905	3 361	14 635	3 909	18 837	4 769	26 812	6 454
Alto Garças	75 912	9 102	95 712	11 472	126 490	15 154	149 867	17 948
Alto Paraguai	22 053	2 786	23 280	3 114	25 716	3 656	34 698	5 265
Alto Taquari	73 751	15 586	157 733	32 217	242 985	48 011	297 182	56 866
Apiacás	20 476	3 109	24 916	3 813	31 452	4 852	46 833	7 282
Araguaiana	22 070	6 429	24 071	7 003	33 086	9 612	46 600	13 519
Araguainha	4 543	3 388	5 577	4 181	6 355	4 793	7 393	5 605
Araputanga	100 031	7 212	119 116	8 511	141 596	10 027	164 992	11 581
Arenápolis	28 028	2 488	32 868	2 975	36 110	3 335	39 833	3 755
Aripuanã	70 287	4 579	80 965	5 014	97 002	5 721	120 577	6 790
Barão de Melgaço	22 783	3 121	23 497	3 330	27 580	4 049	34 555	5 263
Barra do Bugres	120 958	4 208	145 938	4 936	178 556	5 875	205 911	6 622
Barra do Garças	264 377	4 968	291 610	5 406	344 167	6 295	378 810	6 838
Bom Jesus do Araguaia	9 617	2 432	13 437	3 275	30 614	7 200	37 852	8 597
Brasnorte	71 947	6 890	120 894	11 148	173 980	15 466	259 920	22 303
Cáceres	262 149	3 132	307 526	3 617	347 390	4 022	423 534	4 829
Campinápolis	35 711	2 851	43 461	3 451	51 736	4 087	69 011	5 422
Campo Novo do Parecis	263 003	13 313	382 252	18 111	516 042	22 966	648 594	27 214
Campo Verde	241 509	12 583	346 404	16 938	486 888	22 416	632 781	27 523
Campos de Júlio	79 892	24 811	138 255	40 343	212 028	58 314	298 702	77 686
Canabrava do Norte	20 876	3 898	27 049	4 841	33 194	5 700	53 559	8 840
Canarana	97 144	5 946	125 648	7 421	177 141	10 104	245 439	13 538
Carlinda	34 536	2 996	41 334	3 744	49 562	4 699	60 928	6 061
Castanheira	34 208	4 510	41 469	5 565	46 750	6 387	68 037	9 468
Chapada dos Guimarães	47 577	2 924	52 335	3 152	63 397	3 743	82 309	4 765
Cláudia	39 396	3 809	49 659	4 647	66 686	6 044	93 474	8 214
Cocalinho	31 391	5 846	37 684	7 011	50 411	9 368	74 664	13 863

**Tabela 1 - Produto Interno Bruto a preços correntes e Produto Interno Bruto *per capita* segundo Grandes Regiões, Unidades da Federação e Municípios - 2001-2004**

(continuação)

Grandes Regiões, Unidades da Federação e Municípios	Produto Interno Bruto							
	2001		2002		2003		2004	
	A preços correntes (1 000 R\$)	<i>Per capita</i> (R\$)	A preços correntes (1 000 R\$)	<i>Per capita</i> (R\$)	A preços correntes (1 000 R\$)	<i>Per capita</i> (R\$)	A preços correntes (1 000 R\$)	<i>Per capita</i> (R\$)
<b>Mato Grosso</b>								
Colíder	135 537	4 886	151 690	5 508	170 828	6 248	200 789	7 399
Colniza	22 455	2 003	33 347	2 827	46 212	3 732	67 086	5 172
Comodoro	61 874	3 840	74 663	4 446	110 399	6 315	134 736	7 416
Confresa	62 652	3 072	66 289	3 011	85 265	3 603	110 961	4 385
Conquista D'Oeste	9 937	3 722	10 229	3 754	12 066	4 339	23 365	8 239
Cotriguaçu	28 248	2 964	34 959	3 425	38 190	3 508	49 614	4 136
Cuiabá	3 629 512	7 296	4 092 765	8 081	4 731 240	9 177	5 259 815	10 025
Curvelândia	9 133	1 973	10 784	2 297	13 907	2 919	17 785	3 682
Denise	33 245	4 185	42 755	5 182	58 837	6 873	60 080	6 774
Diamantino	164 702	8 654	250 193	12 949	366 011	18 663	475 567	23 894
Dom Aquino	43 215	5 171	58 457	7 026	84 690	10 227	113 587	13 780
Feliz Natal	34 099	4 589	38 417	4 893	62 792	7 585	89 144	10 242
Figueirópolis D'Oeste	17 111	4 151	20 641	5 160	25 434	6 562	30 951	8 249
Gaúcha do Norte	28 399	5 860	33 055	6 612	45 921	8 910	76 804	14 467
General Carneiro	29 683	6 814	45 121	10 346	52 521	12 030	82 342	18 838
Glória D'Oeste	13 688	4 324	15 640	5 141	19 162	6 569	25 313	9 066
Guarantã do Norte	96 126	3 256	114 764	3 778	120 101	3 846	143 983	4 488
Guiratinga	50 786	4 137	77 869	6 468	109 929	9 315	139 213	12 041
Indiavaí	7 876	3 820	9 361	4 533	11 370	5 495	14 474	6 982
Itaúba	32 089	5 393	37 379	6 171	44 368	7 196	64 146	10 224
Itiquira	199 825	21 235	229 530	24 052	293 615	30 338	392 434	39 991
Jaciara	112 410	4 556	147 873	5 860	171 152	6 634	189 443	7 186
Jangada	17 726	2 374	19 258	2 507	22 009	2 787	26 957	3 323
Jauru	78 172	6 165	57 461	4 551	66 056	5 255	94 688	7 373
Juara	125 831	3 928	149 865	4 562	183 265	5 441	243 873	7 067
Juína	148 274	3 864	163 830	4 244	183 122	4 716	215 278	5 511
Juruena	24 174	4 176	27 592	4 596	30 077	4 833	39 470	6 565
Juscimeira	42 478	3 465	53 321	4 306	65 633	5 247	89 512	7 084
Lambari D'Oeste	26 878	6 131	33 835	8 025	42 478	10 501	52 443	13 530
Lucas do Rio Verde	219 867	10 212	300 019	13 078	466 088	19 128	484 882	18 800
Luciára	19 214	8 043	7 702	3 315	10 046	4 455	12 582	5 750
Marcelândia	60 038	3 888	75 290	4 684	103 328	6 182	136 715	7 878
Matupá	43 164	3 761	50 155	4 325	85 884	7 331	103 179	8 717
Mirassol d'Oeste	77 473	3 409	86 390	3 805	100 301	4 422	125 253	5 527
Nobres	101 555	6 710	121 990	8 008	132 997	8 674	123 390	7 996
Nortelândia	18 757	2 778	23 450	3 644	28 478	4 655	40 301	6 951
Nossa Senhora do Livramento	29 963	2 411	31 228	2 475	45 372	3 544	52 332	4 029
Nova Bandeirantes	26 644	3 493	37 186	4 615	46 192	5 439	55 577	6 225
Nova Brasilândia	18 848	3 423	19 180	3 600	26 208	5 092	38 133	7 677
Nova Canaã do Norte	43 564	3 822	51 267	4 529	63 364	5 635	85 792	7 682
Nova Guarita	17 539	3 125	21 208	3 795	26 300	4 726	36 186	6 532
Nova Lacerda	20 869	4 944	23 317	5 380	40 362	9 074	47 030	10 311
Nova Marilândia	14 453	5 923	20 710	7 656	28 812	10 470	44 552	15 923
Nova Maringá	27 699	6 914	41 047	10 155	73 721	18 073	98 666	23 977
Nova Monte Verde	29 044	3 971	38 717	5 077	45 460	5 725	61 835	7 491

**Tabela 1 - Produto Interno Bruto a preços correntes e Produto Interno Bruto *per capita* segundo Grandes Regiões, Unidades da Federação e Municípios - 2001-2004**

(continuação)

Grandes Regiões, Unidades da Federação e Municípios	Produto Interno Bruto							
	2001		2002		2003		2004	
	A preços correntes (1 000 R\$)	<i>Per capita</i> (R\$)	A preços correntes (1 000 R\$)	<i>Per capita</i> (R\$)	A preços correntes (1 000 R\$)	<i>Per capita</i> (R\$)	A preços correntes (1 000 R\$)	<i>Per capita</i> (R\$)
<b>Mato Grosso</b>								
Nova Mutum	161 977	10 851	247 377	15 686	407 711	24 528	569 015	32 565
Nova Nazaré	6 178	3 106	9 266	4 654	14 576	7 314	20 137	10 088
Nova Olímpia	114 364	7 397	128 860	7 918	160 558	9 392	162 512	9 070
Nova Santa Helena	15 016	4 508	18 355	5 400	20 893	6 026	28 206	7 979
Nova Ubiratã	46 380	7 540	118 265	18 285	184 854	27 232	300 308	42 249
Nova Xavantina	71 532	4 038	85 146	4 827	101 899	5 803	124 355	7 112
Novo Horizonte do Norte	13 822	4 092	14 573	4 424	17 585	5 482	23 366	7 482
Novo Mundo	22 208	4 146	35 448	6 348	44 728	7 692	68 539	11 336
Novo Santo Antônio	10 458	8 847	3 573	3 033	4 822	4 104	5 537	4 729
Novo São Joaquim	51 734	6 543	93 859	11 569	130 547	15 689	166 998	19 582
Paranaíta	38 943	3 929	45 108	4 653	56 101	5 922	77 664	8 393
Paranatinga	80 607	5 215	106 516	6 858	122 392	7 843	192 728	12 291
Pedra Preta	110 960	7 909	162 367	11 357	199 526	13 698	258 833	17 447
Peixoto de Azevedo	63 083	2 605	63 284	2 754	75 839	3 490	94 445	4 612
Planalto da Serra	12 695	4 376	20 051	6 883	26 404	9 024	41 107	13 987
Poconé	77 528	2 506	91 188	2 938	106 149	3 409	129 227	4 136
Pontal do Araguaia	15 328	3 904	18 234	4 506	20 318	4 873	29 791	6 941
Ponte Branca	5 905	2 880	6 459	3 186	7 107	3 548	9 649	4 873
Pontes e Lacerda	195 230	5 078	189 785	4 837	226 834	5 666	269 960	6 612
Porto Alegre do Norte	25 922	2 938	22 847	2 553	28 386	3 127	40 112	4 357
Porto dos Gaúchos	31 196	5 308	40 953	6 812	52 759	8 580	108 356	17 240
Porto Esperidião	44 038	4 299	56 997	5 480	73 277	6 939	95 519	8 911
Porto Estrela	19 600	4 296	18 181	4 068	19 030	4 349	28 019	6 542
Poxoréo	74 522	3 850	91 405	4 830	125 491	6 787	157 556	8 726
Primavera do Leste	376 746	8 438	500 944	10 500	605 648	11 923	736 057	13 661
Querência	44 960	5 605	64 487	7 587	114 116	12 706	190 113	20 090
Reserva do Cabaçal	7 493	3 345	7 729	3 634	9 250	4 595	13 501	7 080
Ribeirão Cascalheira	33 740	4 558	42 486	5 695	53 000	7 050	69 702	9 202
Ribeirãozinho	8 303	3 998	12 406	5 800	19 169	8 709	25 566	11 297
Rio Branco	16 940	3 402	17 389	3 544	21 958	4 542	24 127	5 066
Rondolândia	16 324	4 740	23 765	6 560	34 382	9 038	46 485	11 665
Rondonópolis	815 497	5 266	1 097 363	6 952	1 320 759	8 212	1 484 255	9 060
Rosário Oeste	41 650	2 250	48 974	2 668	61 044	3 354	78 564	4 367
Salto do Céu	23 990	5 719	21 221	5 457	26 754	7 471	33 395	9 860
Santa Carmem	23 628	6 231	37 850	9 665	60 962	15 090	95 006	22 811
Santa Cruz do Xingu	3 663	3 199	10 817	8 925	16 344	12 769	25 112	18 629
Santa Rita do Trivelato	26 242	19 731	64 509	45 914	96 306	65 027	162 013	100 442
Santa Terezinha	22 310	3 494	21 015	3 253	27 534	4 213	36 117	5 465
Santo Afonso	12 467	4 272	13 458	5 192	18 192	7 321	24 278	10 209
Santo Antônio do Leste	53 244	27 179	84 860	42 219	139 027	67 456	171 219	81 031
Santo Antônio do Leverger	68 546	4 439	70 847	4 586	96 995	6 277	124 960	8 083
São Félix do Araguaia	34 210	3 643	43 440	4 641	48 399	5 190	73 394	7 899
São José do Povo	9 752	3 170	11 663	3 777	13 428	4 330	17 328	5 566
São José do Rio Claro	77 970	5 933	111 357	8 311	132 379	9 693	175 254	12 594
São José do Xingu	36 806	6 815	40 475	7 080	49 331	8 171	83 989	13 214

**Tabela 1 - Produto Interno Bruto a preços correntes e Produto Interno Bruto *per capita* segundo Grandes Regiões, Unidades da Federação e Municípios - 2001-2004**

(continuação)

Grandes Regiões, Unidades da Federação e Municípios	Produto Interno Bruto							
	2001		2002		2003		2004	
	A preços correntes (1 000 R\$)	<i>Per capita</i> (R\$)	A preços correntes (1 000 R\$)	<i>Per capita</i> (R\$)	A preços correntes (1 000 R\$)	<i>Per capita</i> (R\$)	A preços correntes (1 000 R\$)	<i>Per capita</i> (R\$)
<b>Mato Grosso</b>								
São José dos Quatro Marcos	87 445	4 534	94 478	4 965	99 119	5 282	103 797	5 609
São Pedro da Cipa	9 428	2 671	10 885	3 065	12 222	3 420	13 982	3 888
Sapezal	205 941	22 875	322 189	33 123	486 059	46 473	654 860	58 517
Serra Nova Dourada	2 133	1 955	3 487	3 054	4 758	3 992	9 462	7 606
Sinop	474 606	5 814	493 437	5 740	637 112	7 052	810 137	8 553
Sorriso	424 328	10 834	602 241	14 534	871 255	19 924	1 144 521	24 868
Tabaporã	35 959	2 923	47 114	3 561	67 471	4 761	127 497	8 437
Tangará da Serra	334 835	5 397	379 348	5 920	451 505	6 827	516 443	7 573
Tapurah	112 318	9 129	203 745	15 945	338 042	25 499	421 968	30 722
Terra Nova do Norte	47 085	3 573	53 545	4 168	64 935	5 189	85 253	6 999
Tesouro	15 279	5 303	22 157	8 137	28 919	11 283	51 982	21 641
Torixoréu	21 891	4 678	26 104	5 696	31 381	6 997	42 760	9 747
União do Sul	24 390	5 320	25 870	5 354	29 337	5 772	40 139	7 526
Vale de São Domingos	6 675	2 003	14 537	4 276	15 586	4 492	18 667	5 812
Várzea Grande	891 700	3 969	1 005 703	4 361	1 119 602	4 731	1 226 697	5 055
Vera	45 589	4 732	60 854	6 082	85 644	8 252	137 955	12 832
Vila Bela da Santíssima Trindade	62 250	4 721	81 113	6 000	109 516	7 904	149 476	10 534
Vila Rica	73 133	4 391	85 370	4 923	102 099	5 662	142 023	7 585
<b>Goiás</b>	<b>25 048 231</b>	<b>4 839</b>	<b>31 298 822</b>	<b>5 921</b>	<b>36 835 111</b>	<b>6 825</b>	<b>41 316 491</b>	<b>7 501</b>
Abadia de Goiás	11 214	2 100	15 902	2 851	16 745	2 879	19 219	3 175
Abadiânia	29 445	2 493	38 489	3 196	43 779	3 567	49 646	3 970
Acreúna	125 098	6 569	180 128	9 228	213 272	10 665	207 096	10 114
Adelândia	6 517	2 627	7 598	3 045	8 624	3 438	10 229	4 056
Água Fria de Goiás	27 869	6 118	50 261	10 900	58 138	12 460	65 641	13 901
Água Limpa	10 947	4 874	15 571	6 841	20 535	8 909	20 565	8 807
Águas Lindas de Goiás	170 805	1 415	214 360	1 645	245 972	1 758	296 898	1 985
Alexânia	47 235	2 285	62 480	2 965	149 553	6 963	227 407	10 393
Aloândia	6 014	2 795	8 478	3 912	8 881	4 070	9 406	4 279
Alto Horizonte	9 026	3 423	12 741	4 747	13 896	5 088	16 069	5 785
Alto Paraíso de Goiás	16 924	2 591	21 143	3 131	24 223	3 471	24 791	3 442
Alvorada do Norte	20 011	2 637	22 195	2 917	28 462	3 731	34 895	4 563
Amaralina	10 692	3 465	15 124	4 890	17 858	5 761	22 357	7 193
Americano do Brasil	12 872	2 602	18 150	3 664	21 313	4 295	21 857	4 398
Amorinópolis	12 831	3 133	17 082	4 203	19 825	4 917	22 943	5 736
Anápolis	1 538 708	5 273	1 783 619	6 002	2 138 102	7 067	2 259 389	7 336
Anhanguera	2 642	2 935	3 228	3 578	3 680	4 067	4 282	4 716
Anicuns	81 700	4 334	114 934	6 078	111 186	5 860	116 967	6 145
Aparecida de Goiânia	1 064 165	2 923	1 247 597	3 268	1 364 962	3 416	1 605 166	3 846
Aparecida do Rio Doce	16 822	6 748	23 897	9 368	33 850	12 969	35 978	13 485
Aporé	39 886	11 571	53 354	15 420	53 864	15 509	63 345	18 166
Araçu	11 077	2 635	14 875	3 498	16 538	3 845	17 659	4 059
Aragarças	32 252	1 887	38 355	2 203	42 991	2 424	51 055	2 828
Aragoiânia	16 709	2 483	22 826	3 296	25 657	3 602	26 440	3 612
Araguapaz	26 028	3 566	34 129	4 680	36 384	4 994	40 282	5 535
Arenópolis	18 571	4 674	24 564	6 209	27 800	7 056	29 455	7 508



**Tabela 1 - Produto Interno Bruto a preços correntes e Produto Interno Bruto *per capita* segundo Grandes Regiões, Unidades da Federação e Municípios - 2001-2004**

(continuação)

Grandes Regiões, Unidades da Federação e Municípios	Produto Interno Bruto							
	2001		2002		2003		2004	
	A preços correntes (1 000 R\$)	<i>Per capita</i> (R\$)	A preços correntes (1 000 R\$)	<i>Per capita</i> (R\$)	A preços correntes (1 000 R\$)	<i>Per capita</i> (R\$)	A preços correntes (1 000 R\$)	<i>Per capita</i> (R\$)
<b>Goiás</b>								
Aruanã	35 452	6 913	39 641	7 700	43 018	8 322	49 310	9 501
Aurilândia	13 864	3 278	19 136	4 528	19 990	4 734	23 033	5 458
Avelinópolis	9 429	3 717	14 367	5 621	15 706	6 099	17 864	6 884
Baliza	11 448	5 889	14 746	8 494	17 437	11 419	19 137	14 531
Barro Alto	23 608	3 885	35 047	5 876	47 358	8 094	51 163	8 917
Bela Vista de Goiás	83 963	4 223	127 919	6 298	211 553	10 198	224 717	10 611
Bom Jardim de Goiás	29 478	3 647	36 908	4 561	43 217	5 335	49 179	6 064
Bom Jesus de Goiás	82 277	4 933	142 388	8 401	186 145	10 810	220 718	12 619
Bonfinópolis	11 630	2 037	16 059	2 705	17 137	2 780	19 601	3 066
Bonópolis	16 800	6 481	23 751	9 177	27 459	10 627	29 828	11 561
Brazabrantes	11 004	3 862	14 455	4 988	15 503	5 260	21 980	7 334
Britânia	24 455	4 543	30 954	5 681	34 205	6 201	37 372	6 694
Buriti Alegre	31 685	3 636	45 492	5 222	51 761	5 944	57 718	6 630
Buriti de Goiás	6 491	2 347	8 907	3 144	10 643	3 669	11 976	4 034
Buritinópolis	5 147	1 496	6 649	1 912	7 624	2 169	8 586	2 417
Cabeceiras	27 424	4 027	59 614	8 713	80 606	11 723	77 748	11 253
Cachoeira Alta	99 785	11 532	134 375	15 520	161 256	18 617	187 871	21 677
Cachoeira de Goiás	5 059	3 352	6 659	4 392	7 617	5 001	8 647	5 651
Cachoeira Dourada	157 840	18 506	188 766	22 124	243 400	28 521	285 608	33 455
Caçu	45 872	4 385	68 682	6 612	80 162	7 772	78 432	7 659
Caiapônia	99 077	6 692	148 441	9 968	180 975	12 084	237 618	15 776
Caldas Novas	281 679	5 204	343 756	6 033	382 794	6 394	464 039	7 396
Caldazinha	8 414	2 786	11 849	3 794	13 207	4 093	13 469	4 044
Campestre de Goiás	9 255	2 791	13 446	3 942	14 812	4 222	18 862	5 234
Campinaçu	12 268	3 435	14 996	4 304	17 579	5 176	18 512	5 594
Campinorte	23 034	2 330	30 365	3 025	33 377	3 274	43 818	4 233
Campo Alegre de Goiás	46 836	10 346	87 287	19 286	93 809	20 731	108 251	23 928
Campo Limpo de Goiás	13 817	2 861	21 608	4 393	26 275	5 247	24 907	4 886
Campos Belos	34 898	2 000	40 826	2 306	46 388	2 582	52 383	2 874
Campos Verdes	13 142	2 006	15 647	2 799	17 170	3 717	16 914	4 635
Carmo do Rio Verde	24 794	3 159	38 414	4 932	53 667	6 945	56 857	7 415
Castelândia	14 937	3 718	30 605	7 459	27 561	6 578	27 720	6 481
Catalão	817 641	12 376	1 097 156	16 335	1 419 467	20 768	1 900 010	27 354
Caturai	12 310	2 821	16 645	3 795	17 624	3 998	19 057	4 301
Cavalcante	63 589	6 820	26 593	2 819	167 880	17 583	193 503	20 031
Ceres	70 165	3 638	83 174	4 327	90 474	4 723	96 481	5 053
Cezarina	92 006	13 837	123 274	18 304	91 492	13 411	97 002	14 040
Chapadão do Céu	140 409	33 850	199 284	45 457	256 282	55 448	294 144	60 511
Cidade Ocidental	69 703	1 645	84 544	1 937	107 889	2 401	122 031	2 641
Cocalzinho de Goiás	38 932	2 532	48 994	3 091	55 689	3 410	60 225	3 582
Colinas do Sul	8 621	2 302	10 459	2 773	12 120	3 190	13 551	3 541
Córrego do Ouro	12 439	4 263	16 518	5 731	18 964	6 661	20 502	7 294
Corumbá de Goiás	26 499	2 719	30 732	3 140	37 877	3 854	42 480	4 303
Corumbaíba	75 581	11 030	95 986	13 756	118 459	16 670	129 590	17 917
Cristalina	215 855	6 042	387 446	10 542	429 421	11 364	383 118	9 868

**Tabela 1 - Produto Interno Bruto a preços correntes e Produto Interno Bruto *per capita* segundo Grandes Regiões, Unidades da Federação e Municípios - 2001-2004**

(continuação)

Grandes Regiões, Unidades da Federação e Municípios	Produto Interno Bruto							
	2001		2002		2003		2004	
	A preços correntes (1 000 R\$)	<i>Per capita</i> (R\$)	A preços correntes (1 000 R\$)	<i>Per capita</i> (R\$)	A preços correntes (1 000 R\$)	<i>Per capita</i> (R\$)	A preços correntes (1 000 R\$)	<i>Per capita</i> (R\$)
<b>Goiás</b>								
Cristianópolis	10 014	3 317	13 853	4 499	14 734	4 692	15 689	4 900
Crixás	76 437	5 509	90 255	6 754	86 143	6 704	94 490	7 660
Cromínia	14 268	3 850	18 361	4 916	18 073	4 802	20 066	5 290
Cumari	11 813	3 757	16 135	5 091	18 899	5 917	21 251	6 602
Damianópolis	6 591	2 036	7 913	2 476	9 266	2 938	11 087	3 563
Damolândia	6 853	2 668	9 936	3 871	10 863	4 235	12 482	4 870
Davinópolis	6 954	3 301	9 212	4 374	11 021	5 424	13 394	6 595
Diorama	12 923	5 224	16 126	6 560	16 607	6 801	18 900	7 788
Divinópolis de Goiás	13 864	2 667	16 459	3 157	21 352	4 082	24 832	4 733
Doverlândia	43 099	5 213	55 392	6 853	69 577	8 812	104 780	13 592
Edealina	21 757	5 783	34 523	9 243	38 857	10 476	45 862	12 456
Edéia	62 674	6 004	93 030	8 797	109 770	10 246	110 453	10 179
Estrela do Norte	10 108	2 973	10 833	3 185	12 258	3 603	13 258	3 895
Faina	26 985	3 688	33 508	4 621	40 153	5 588	42 216	5 930
Fazenda Nova	26 616	3 759	36 095	5 104	41 267	5 842	45 912	6 507
Firminópolis	31 005	3 120	35 993	3 616	38 512	3 863	40 165	4 022
Flores de Goiás	29 029	3 655	38 441	4 679	55 261	6 507	64 329	7 338
Formosa	198 476	2 423	249 656	2 973	294 133	3 418	334 695	3 797
Formoso	13 578	2 474	16 674	3 073	18 104	3 377	20 715	3 911
Gameleira de Goiás	20 440	7 722	33 232	12 396	35 817	13 197	43 506	15 832
Goianápolis	21 839	1 937	24 437	2 096	25 161	2 089	29 454	2 369
GoianDIRA	18 345	3 746	21 982	4 530	22 237	4 626	25 555	5 368
Goianésia	166 106	3 312	233 268	4 594	244 552	4 757	259 878	4 993
GoIânia	6 390 548	5 689	7 093 088	6 208	7 671 237	6 602	8 593 612	7 274
Goianira	80 357	4 000	103 406	4 933	151 254	6 924	142 042	6 250
Goiás	107 934	3 997	125 391	4 656	149 475	5 566	140 244	5 237
Goiatuba	216 605	6 909	311 351	9 886	415 162	13 123	452 348	14 234
Gouvelândia	30 312	7 603	36 116	9 090	43 427	10 972	41 950	10 636
Guapó	30 064	2 112	40 019	2 765	41 823	2 842	49 525	3 311
Guaraíta	12 125	4 323	11 629	4 134	11 326	4 016	11 519	4 075
Guarani de Goiás	10 793	2 391	12 546	2 845	17 382	4 038	19 066	4 541
Guarinos	7 121	2 645	8 528	3 286	9 237	3 699	9 901	4 127
Heitoraí	12 190	3 464	12 919	3 622	12 305	3 404	14 178	3 871
Hidrolândia	90 855	6 689	124 093	8 928	130 202	9 157	131 376	9 036
Hidrolina	11 985	2 680	16 020	3 621	17 678	4 040	19 854	4 588
Iaciara	29 868	2 614	33 614	2 921	48 579	4 191	56 788	4 864
Inaciolândia	25 484	4 819	42 180	7 929	42 984	8 031	46 552	8 646
Indiara	42 754	3 515	57 151	4 615	63 085	5 004	81 140	6 325
Inhumas	137 846	3 072	183 475	4 034	235 587	5 109	256 431	5 487
Ipameri	115 638	5 039	180 011	7 774	233 908	10 012	304 634	12 925
Ipiranga de Goiás	9 662	3 446	14 112	5 049	16 417	5 895	17 328	6 242
Iporá	81 694	2 587	93 441	2 942	104 323	3 266	122 711	3 820
Israelândia	13 294	4 519	15 489	5 336	14 725	5 143	16 236	5 751
Itaberaí	109 411	3 851	165 945	5 772	199 298	6 851	214 771	7 297
Itaguari	11 653	2 626	16 814	3 761	19 329	4 291	22 519	4 961

**Tabela 1 - Produto Interno Bruto a preços correntes e Produto Interno Bruto *per capita* segundo Grandes Regiões, Unidades da Federação e Municípios - 2001-2004**

(continuação)

Grandes Regiões, Unidades da Federação e Municípios	Produto Interno Bruto							
	2001		2002		2003		2004	
	A preços correntes (1 000 R\$)	<i>Per capita</i> (R\$)	A preços correntes (1 000 R\$)	<i>Per capita</i> (R\$)	A preços correntes (1 000 R\$)	<i>Per capita</i> (R\$)	A preços correntes (1 000 R\$)	<i>Per capita</i> (R\$)
<b>Goiás</b>								
Itaguara	22 653	4 071	26 975	4 923	21 310	3 951	24 484	4 612
Itajá	33 721	5 898	42 177	7 325	47 349	8 164	49 261	8 432
Itapaci	35 748	2 525	51 407	3 595	75 809	5 249	77 298	5 299
Itapirapuã	49 287	4 412	56 118	4 934	60 401	5 217	65 506	5 560
Itapuranga	67 899	2 569	94 179	3 589	98 660	3 789	103 649	4 011
Itarumã	46 643	8 679	64 674	12 141	75 995	14 390	73 731	14 087
Itaçu	22 649	2 760	36 006	4 411	36 658	4 516	42 384	5 251
Itumbiara	661 312	8 003	812 041	9 737	1 126 784	13 387	1 196 285	14 083
Ivolândia	17 091	5 720	21 229	7 109	23 706	7 947	25 869	8 678
Jandaia	46 824	7 410	50 996	8 089	64 426	10 244	64 168	10 228
Jaraguá	100 996	2 955	129 232	3 719	143 415	4 060	159 065	4 431
Jataí	600 481	7 728	824 151	10 415	1 043 100	12 945	1 129 107	13 765
Jaupaci	9 797	3 106	13 337	4 229	15 589	4 943	16 987	5 386
Jesúpolis	5 352	2 515	6 536	3 067	7 472	3 500	8 017	3 750
Joviânia	28 331	4 054	47 097	6 688	50 757	7 153	58 854	8 230
Jussara	100 139	5 037	115 038	5 816	146 667	7 452	142 745	7 290
Lagoa Santa	8 113	8 714	9 540	10 171	13 161	13 942	13 002	13 672
Leopoldo de Bulhões	28 685	3 662	36 229	4 599	48 631	6 139	56 096	7 042
Luziânia	555 131	3 651	745 806	4 690	949 200	5 715	1 100 160	6 354
Mairipotaba	12 261	5 202	17 697	7 602	19 499	8 485	20 928	9 223
Mambai	8 254	1 653	9 301	1 826	11 709	2 254	14 345	2 709
Mara Rosa	33 283	2 823	48 179	4 120	51 787	4 465	53 477	4 649
Marzagão	7 961	3 961	9 553	4 619	9 901	4 657	10 860	4 973
Matrinchã	21 013	4 535	28 285	6 009	33 113	6 926	35 368	7 286
Maurilândia	30 297	3 273	51 945	5 501	54 404	5 651	49 949	5 089
Mimoso de Goiás	11 875	4 507	14 499	5 735	16 096	6 649	20 766	8 974
Minaçu	556 149	16 435	410 148	12 068	467 352	13 691	514 985	15 021
Mineiros	228 123	5 646	341 581	8 273	414 028	9 816	510 657	11 857
Moiporá	8 560	4 319	10 037	5 129	12 338	6 390	13 844	7 271
Monte Alegre de Goiás	18 272	2 726	23 445	3 561	27 952	4 326	30 200	4 763
Montes Claros de Goiás	47 114	5 956	63 607	8 093	67 924	8 700	81 787	10 545
Montividiu	119 516	14 735	197 744	23 679	230 470	26 821	214 424	24 273
Montividiu do Norte	13 224	3 288	16 754	4 018	19 329	4 474	21 504	4 812
Morrinhos	195 866	5 187	251 804	6 583	279 734	7 219	306 667	7 814
Morro Agudo de Goiás	7 639	3 076	10 211	4 121	11 342	4 585	12 217	4 946
Mossâmedes	20 552	3 679	25 517	4 680	28 410	5 344	30 362	5 861
Mozarlândia	95 686	8 408	101 972	8 864	149 191	12 829	180 085	15 321
Mundo Novo	28 090	3 277	39 002	4 400	43 407	4 737	49 456	5 228
Mutunópolis	13 379	3 397	17 542	4 466	20 860	5 327	21 957	5 624
Nazário	27 373	4 086	29 670	4 401	34 092	5 024	43 422	6 357
Nerópolis	109 342	5 591	141 820	7 026	172 703	8 297	192 912	8 995
Niquelândia	260 488	6 821	319 342	8 415	389 255	10 325	492 339	13 144
Nova América	6 201	2 801	8 660	3 880	9 039	4 017	9 637	4 247
Nova Aurora	6 285	3 238	8 988	4 607	9 772	4 986	11 846	6 016
Nova Crixás	73 368	6 637	105 886	9 583	115 685	10 474	125 905	11 404

**Tabela 1 - Produto Interno Bruto a preços correntes e Produto Interno Bruto *per capita* segundo Grandes Regiões, Unidades da Federação e Municípios - 2001-2004**

(continuação)

Grandes Regiões, Unidades da Federação e Municípios	Produto Interno Bruto							
	2001		2002		2003		2004	
	A preços correntes (1 000 R\$)	<i>Per capita</i> (R\$)	A preços correntes (1 000 R\$)	<i>Per capita</i> (R\$)	A preços correntes (1 000 R\$)	<i>Per capita</i> (R\$)	A preços correntes (1 000 R\$)	<i>Per capita</i> (R\$)
<b>Goiás</b>								
Nova Glória	43 904	4 867	63 263	6 975	61 513	6 746	56 999	6 217
Nova Iguaçu de Goiás	7 902	2 992	11 877	4 616	12 921	5 156	13 741	5 636
Nova Roma	11 291	3 188	14 214	4 144	17 685	5 330	19 539	6 096
Nova Veneza	16 657	2 501	23 002	3 373	33 188	4 755	38 535	5 399
Novo Brasil	16 760	4 115	20 588	5 142	23 108	5 874	24 148	6 250
Novo Gama	118 356	1 487	145 032	1 748	161 365	1 869	189 979	2 118
Novo Planalto	14 876	4 559	19 076	6 044	20 809	6 829	22 593	7 690
Orizona	57 466	4 363	87 557	6 614	105 614	7 938	121 218	9 064
Ouro Verde de Goiás	12 428	2 841	17 908	4 083	19 666	4 472	20 787	4 715
Ouvidor	58 343	13 348	72 299	16 306	88 117	19 590	84 420	18 505
Padre Bernardo	47 685	2 129	84 586	3 685	99 186	4 217	110 830	4 601
Palestina de Goiás	16 530	4 964	21 864	6 536	24 296	7 231	32 155	9 527
Palmeiras de Goiás	80 885	4 486	99 666	5 487	129 438	7 074	151 908	8 242
Palmelo	6 444	2 752	7 277	3 081	8 055	3 380	8 583	3 570
Palminópolis	15 156	4 271	20 145	5 689	22 688	6 420	21 918	6 216
Panamá	14 806	5 243	23 840	8 350	27 882	9 661	25 421	8 715
Paranaiguara	28 321	3 405	36 854	4 389	44 854	5 291	45 333	5 297
Paraúna	88 919	8 076	141 062	12 683	165 815	14 759	196 016	17 273
Perolândia	54 408	17 968	87 551	27 532	97 579	29 277	104 301	29 920
Petrolina de Goiás	30 482	2 954	38 148	3 712	41 952	4 098	42 879	4 205
Pilar de Goiás	13 226	4 301	15 487	5 329	18 254	6 672	18 906	7 368
Piracanjuba	89 380	3 763	139 874	5 858	169 027	7 042	200 461	8 309
Piranhas	41 564	3 408	57 293	4 721	63 617	5 267	71 789	5 973
Pirenópolis	55 303	2 603	93 943	4 422	92 067	4 334	93 880	4 420
Pires do Rio	119 161	4 422	161 241	5 883	200 713	7 202	221 952	7 834
Planaltina	130 546	1 640	159 434	1 913	181 354	2 081	211 675	2 328
Pontalina	67 929	4 055	94 419	5 595	100 500	5 910	105 930	6 184
Porangatu	132 942	3 341	172 780	4 328	191 609	4 784	194 919	4 851
Porteirão	40 407	14 123	56 109	19 448	52 602	18 076	57 157	19 481
Portelândia	24 986	6 551	42 475	10 919	50 305	12 684	49 968	12 362
Posse	55 165	2 103	74 512	2 805	80 624	2 996	97 968	3 595
Professor Jamil	10 864	3 100	15 415	4 319	17 611	4 846	19 044	5 147
Quirinópolis	173 368	4 698	233 558	6 286	267 769	7 158	260 714	6 923
Rialma	38 885	3 725	51 978	4 911	62 139	5 792	58 230	5 354
Rianópolis	21 355	4 879	31 714	7 232	33 366	7 594	52 797	11 994
Rio Quente	17 292	7 460	22 058	8 970	38 990	14 990	43 348	15 803
Rio Verde	996 015	8 217	1 435 271	11 556	1 763 450	13 863	1 904 095	14 623
Rubiataba	46 961	2 562	63 431	3 431	72 797	3 904	77 946	4 145
Sanclerlândia	28 927	3 826	35 807	4 723	42 084	5 537	45 135	5 922
Santa Bárbara de Goiás	15 386	2 989	20 639	3 921	22 518	4 184	26 864	4 884
Santa Cruz de Goiás	15 762	4 495	23 434	6 639	30 339	8 537	33 249	9 295
Santa Fé de Goiás	46 176	11 044	52 418	12 351	71 096	16 507	78 803	18 033
Santa Helena de Goiás	233 674	6 717	307 296	8 793	375 399	10 693	341 336	9 679
Santa Isabel	14 315	4 044	20 216	5 764	23 567	6 784	23 749	6 902
Santa Rita do Araguaia	17 197	3 317	22 174	4 227	27 770	5 232	33 743	6 283

**Tabela 1 - Produto Interno Bruto a preços correntes e Produto Interno Bruto *per capita* segundo Grandes Regiões, Unidades da Federação e Municípios - 2001-2004**

(conclusão)

Grandes Regiões, Unidades da Federação e Municípios	Produto Interno Bruto							
	2001		2002		2003		2004	
	A preços correntes (1 000 R\$)	<i>Per capita</i> (R\$)	A preços correntes (1 000 R\$)	<i>Per capita</i> (R\$)	A preços correntes (1 000 R\$)	<i>Per capita</i> (R\$)	A preços correntes (1 000 R\$)	<i>Per capita</i> (R\$)
<b>Goiás</b>								
Santa Rita do Novo Destino	13 536	4 431	16 277	5 295	20 047	6 482	21 696	6 972
Santa Rosa de Goiás	9 201	2 650	11 737	3 429	12 799	3 794	13 511	4 064
Santa Tereza de Goiás	14 031	3 033	17 638	3 850	19 674	4 338	21 574	4 806
Santa Terezinha de Goiás	25 128	2 239	34 304	3 200	37 210	3 644	39 437	4 064
Santo Antônio da Barra	15 014	3 583	24 823	5 804	35 065	8 031	38 743	8 697
Santo Antônio de Goiás	9 754	2 954	12 175	3 553	16 184	4 555	17 445	4 740
Santo Antônio do Descoberto	90 921	1 559	105 721	1 694	123 502	1 855	150 958	2 135
São Domingos	28 120	2 956	35 293	3 740	38 899	4 157	47 508	5 119
São Francisco de Goiás	15 833	2 625	20 434	3 386	23 263	3 853	24 355	4 032
São João da Paraúna	11 195	5 461	14 629	7 081	15 184	7 293	16 633	7 924
São João d'Aliança	27 424	3 907	38 508	5 348	46 478	6 294	55 337	7 313
São Luís de Montes Belos	150 089	5 638	180 505	6 743	217 258	8 070	207 338	7 658
São Luiz do Norte	14 019	3 412	19 047	4 621	19 868	4 805	23 440	5 652
São Miguel do Araguaia	99 892	4 264	142 985	5 999	154 676	6 380	165 801	6 726
São Miguel do Passa Quatro	17 861	4 965	29 940	8 156	33 943	9 061	30 996	8 114
São Patrício	7 388	4 020	10 931	5 941	13 466	7 315	14 281	7 749
São Simão	565 294	40 427	726 226	50 938	866 909	59 643	1 050 720	70 937
Senador Canedo	602 132	10 341	670 433	10 903	903 285	13 942	1 152 214	16 923
Serranópolis	55 177	8 899	76 831	12 714	96 708	16 436	97 551	17 040
Silvânia	72 567	4 009	117 888	6 431	134 837	7 265	147 945	7 873
Simolândia	10 312	1 629	12 384	1 934	13 095	2 022	15 720	2 401
Sítio d'Abadia	7 577	2 839	10 692	4 017	14 876	5 605	16 877	6 376
Taquaral de Goiás	10 981	3 136	13 511	3 917	14 623	4 309	17 023	5 097
Teresina de Goiás	6 143	2 196	5 673	1 934	6 508	2 120	7 619	2 376
Terezópolis de Goiás	10 758	2 006	16 215	2 925	15 724	2 747	17 819	3 018
Três Ranchos	7 736	2 639	10 483	3 500	11 440	3 740	12 634	4 044
Trindade	244 417	2 828	302 382	3 375	352 018	3 793	389 795	4 060
Trombas	10 596	3 183	14 257	4 369	15 505	4 851	15 938	5 095
Turvânia	18 611	3 656	23 628	4 668	25 362	5 038	33 716	6 737
Turvelândia	77 220	20 786	107 355	27 986	121 094	30 587	114 604	28 075
Uirapuru	13 430	4 397	17 336	5 665	19 366	6 314	18 332	5 964
Uruaçu	79 823	2 386	102 257	3 060	130 126	3 900	161 174	4 836
Uruana	39 955	2 860	49 751	3 556	52 792	3 768	56 091	3 998
Urutaí	12 877	4 087	18 866	5 929	24 846	7 736	27 664	8 530
Valparaíso de Goiás	178 755	1 757	217 175	2 046	242 490	2 193	276 765	2 406
Varjão	12 321	3 484	15 833	4 465	19 085	5 365	19 998	5 605
Vianópolis	43 000	3 678	70 822	5 931	81 009	6 643	86 180	6 924
Vicentinópolis	40 920	6 652	73 983	11 858	75 571	11 944	80 684	12 577
Vila Boa	11 245	3 342	14 501	4 246	16 305	4 704	17 711	5 037
Vila Propício	24 921	5 402	44 364	9 459	49 737	10 434	48 868	10 086
<b>Distrito Federal</b>	<b>33 051 371</b>	<b>15 517</b>	<b>35 672 414</b>	<b>16 360</b>	<b>37 752 658</b>	<b>16 920</b>	<b>43 521 629</b>	<b>19 071</b>
Brasília	33 051 371	15 517	35 672 414	16 360	37 752 658	16 920	43 521 629	19 071

Fonte: IBGE, Diretoria de Pesquisas, Coordenação de Contas Nacionais.

Notas: 1. Em 2004 dados sujeitos a revisão.

2. Inclui dados do Distrito Estadual de Fernando de Noronha e do Distrito Federal.

**Tabela 2 - Posição ocupada pelos 100 maiores municípios em relação ao Produto Interno Bruto a preços correntes e participações percentuais relativa e acumulada, segundo municípios e Unidades da Federação - 2004**

(continua)

Municípios e Unidades da Federação	Posição ocupada	Produto Interno Bruto a preço corrente (1 000 R\$)	Participação percentual	
			Relativa	Acumulada
São Paulo/SP	1º	160 637 533	9,09	9,09
Rio de Janeiro/RJ	2º	73 974 912	4,19	13,28
Brasília/DF	3º	43 521 629	2,46	15,74
Manaus/AM	4º	29 677 838	1,68	17,42
Belo Horizonte/MG	5º	24 513 367	1,39	18,81
Campos dos Goytacazes/RJ	6º	21 345 644	1,21	20,02
Curitiba/PR	7º	19 109 744	1,08	21,10
Macaé/RJ	8º	18 339 127	1,04	22,14
Guarulhos/SP	9º	18 194 924	1,03	23,17
Duque de Caxias/RJ	10º	17 955 126	1,02	24,19
São José dos Campos/SP	11º	17 679 809	1,00	25,19
São Bernardo do Campo/SP	12º	16 906 079	0,96	26,14
Porto Alegre/RS	13º	15 944 201	0,90	27,05
Camaçari/BA	14º	15 891 624	0,90	27,95
Fortaleza/CE	15º	15 797 377	0,89	28,84
Betim/MG	16º	14 838 747	0,84	29,68
Campinas/SP	17º	14 716 830	0,83	30,51
Recife/PE	18º	14 279 476	0,81	31,32
Salvador/BA	19º	14 218 146	0,80	32,13
Barueri/SP	20º	11 346 634	0,64	32,77
Paulínia/SP	21º	10 010 037	0,57	33,33
Santo André/SP	22º	9 629 902	0,55	33,88
Osasco/SP	23º	9 496 519	0,54	34,42
Vitória/ES	24º	9 270 129	0,52	34,94
São Francisco do Conde/BA	25º	9 261 759	0,52	35,47
Canoas/RS	26º	8 610 943	0,49	35,95
Goiânia/GO	27º	8 593 612	0,49	36,44
Sorocaba/SP	28º	8 524 108	0,48	36,92
Belém/PA	29º	8 143 653	0,46	37,38
Caxias do Sul/RS	30º	8 117 442	0,46	37,84
Cubatão/SP	31º	8 061 954	0,46	38,30
Contagem/MG	32º	8 004 725	0,45	38,75
Uberlândia/MG	33º	7 904 609	0,45	39,20
Rio das Ostras/RJ	34º	7 442 664	0,42	39,62
Joinville/SC	35º	7 274 931	0,41	40,03
Jundiaí/SP	36º	6 862 870	0,39	40,42
Maceió/AL	37º	6 749 339	0,38	40,80
Araucária/PR	38º	6 697 619	0,38	41,18
São Caetano do Sul/SP	39º	6 694 384	0,38	41,56
Serra/ES	40º	6 520 882	0,37	41,93
Cabo Frio/RJ	41º	6 474 298	0,37	42,30
Triunfo/RS	42º	6 461 807	0,37	42,66
Volta Redonda/RJ	43º	6 449 868	0,37	43,03
Niterói/RJ	44º	5 831 066	0,33	43,36
São Luís/MA	45º	5 818 521	0,33	43,69
Natal/RN	46º	5 778 300	0,33	44,01
São José dos Pinhais/PR	47º	5 683 425	0,32	44,34
Ribeirão Preto/SP	48º	5 553 392	0,31	44,65
Santos/SP	49º	5 510 272	0,31	44,96
Diadema/SP	50º	5 361 029	0,30	45,27
Campo Grande/MS	51º	5 285 688	0,30	45,57



**Tabela 2 - Posição ocupada pelos 100 maiores municípios em relação ao Produto Interno Bruto a preços correntes e participações percentuais relativa e acumulada, segundo municípios e Unidades da Federação - 2004**

Municípios e Unidades da Federação	Posição ocupada	Produto Interno Bruto a preço corrente (1 000 R\$)	Participação percentual	
			Relativa	Acumulada
Cuiabá/MT	52º	5 259 815	0,30	45,86
São Gonçalo/RJ	53º	5 197 183	0,29	46,16
Ipatinga/MG	54º	5 065 903	0,29	46,44
Mauá/SP	55º	4 908 052	0,28	46,72
Piracicaba/SP	56º	4 862 328	0,28	47,00
Nova Iguaçu/RJ	57º	4 653 534	0,26	47,26
Taubaté/SP	58º	4 603 980	0,26	47,52
Paranaguá/PR	59º	4 314 317	0,24	47,77
Florianópolis/SC	60º	4 283 628	0,24	48,01
Londrina/PR	61º	4 237 121	0,24	48,25
Juiz de Fora/MG	62º	4 235 535	0,24	48,49
Aracaju/SE	63º	4 190 570	0,24	48,72
Blumenau/SC	64º	4 034 283	0,23	48,95
João Pessoa/PB	65º	4 001 560	0,23	49,18
Uberaba/MG	66º	3 981 918	0,23	49,40
Jaboatão dos Guararapes/PE	67º	3 967 613	0,22	49,63
Gravataí/RS	68º	3 894 463	0,22	49,85
Cabo de Santo Agostinho/PE	69º	3 870 940	0,22	50,07
Rio Grande/RS	70º	3 820 671	0,22	50,29
Suzano/SP	71º	3 784 362	0,21	50,50
Teresina/PI	72º	3 766 948	0,21	50,71
Jaguariúna/SP	73º	3 727 973	0,21	50,92
Ponta Grossa/PR	74º	3 725 520	0,21	51,13
Mogi das Cruzes/SP	75º	3 696 804	0,21	51,34
Sumaré/SP	76º	3 674 763	0,21	51,55
Foz do Iguaçu/PR	77º	3 668 444	0,21	51,76
Jaraguá do Sul/SC	78º	3 634 761	0,21	51,97
Resende/RJ	79º	3 620 997	0,20	52,17
Americana/SP	80º	3 557 084	0,20	52,37
Quissamã/RJ	81º	3 541 951	0,20	52,57
Limeira/SP	82º	3 513 838	0,20	52,77
Jacareí/SP	83º	3 477 252	0,20	52,97
Novo Hamburgo/RS	84º	3 434 114	0,19	53,16
Indaiatuba/SP	85º	3 239 536	0,18	53,35
Santa Cruz do Sul/RS	86º	3 209 996	0,18	53,53
Maringá/PR	87º	3 209 019	0,18	53,71
Vila Velha/ES	88º	3 199 159	0,18	53,89
Porto Velho/RO	89º	2 942 124	0,17	54,06
São José do Rio Preto/SP	90º	2 929 138	0,17	54,22
Belford Roxo/RJ	91º	2 873 603	0,16	54,39
Ipojuca/PE	92º	2 871 460	0,16	54,55
Barcarena/PA	93º	2 777 301	0,16	54,70
Sete Lagoas/MG	94º	2 762 437	0,16	54,86
Pindamonhangaba/SP	95º	2 660 248	0,15	55,01
São Carlos/SP	96º	2 612 102	0,15	55,16
Feira de Santana/BA	97º	2 608 660	0,15	55,31
Porto Real/RJ	98º	2 585 827	0,15	55,45
Chapecó/SC	99º	2 571 996	0,15	55,60
Bauru/SP	100º	2 564 219	0,15	55,74

Fonte: IBGE, Diretoria de Pesquisas, Coordenação de Contas Nacionais.

Nota: Dados sujeitos a revisão.

**Tabela 3 - Posição ocupada pelos 100 maiores municípios,  
em relação ao Produto Interno Bruto *per capita* em 2004 e posição ocupada por ano,  
segundo municípios e Unidades da Federação - 1999-2004**

(continua)

Municípios e Unidades da Federação	Produto Interno Bruto <i>per capita</i> (R\$)	Posição dos municípios em relação ao Produto Interno Bruto <i>per capita</i>					
		1999	2000	2001	2002	2003	2004
São Francisco do Conde/BA	315 208	1º	1º	1º	1º	1º	1º
Triunfo/RS	265 448	2º	2º	2º	3º	2º	2º
Quissamã/RJ	231 213	9º	3º	3º	2º	3º	3º
Porto Real/RJ	180 499	29º	28º	4º	6º	7º	4º
Paulínia/SP	170 161	7º	4º	6º	9º	4º	5º
Carapebus/RJ	167 391	15º	7º	5º	4º	5º	6º
Rio das Ostras/RJ	162 663	20º	9º	7º	5º	6º	7º
Cascalho Rico/MG	135 287	4º	8º	12º	15º	9º	8º
Araporã/MG	122 549	8º	6º	10º	14º	11º	9º
Macaé/RJ	120 602	42º	18º	13º	10º	10º	10º
Jaguariúna/SP	112 309	5º	11º	25º	37º	12º	11º
Armação dos Búzios/RJ	112 068	28º	15º	11º	8º	8º	12º
Santa Rita do Trivelato/MT	100 442	..	..	103º	24º	20º	13º
São João da Barra/RJ	89 660	121º	24º	33º	188º	17º	14º
Camaçari/BA	85 256	18º	16º	19º	20º	19º	15º
Canindé de São Francisco/SE	83 252	3 621º	3 348º	9º	13º	14º	16º
Casimiro de Abreu/RJ	81 570	61º	23º	24º	12º	15º	17º
Santo Antônio do Leste/MT	81 031	..	..	42º	32º	18º	18º
Ouroeste/SP	80 037	3º	5º	16º	16º	16º	19º
Campos de Júlio/MT	77 686	19º	35º	56º	34º	25º	20º
São Simão/GO	70 937	1 137º	1 355º	20º	17º	22º	21º
Cubatão/SP	68 835	32º	26º	28º	35º	21º	22º
Alumínio/SP	65 980	24º	66º	118º	54º	45º	23º
Fronteira/MG	65 386	12º	12º	57º	47º	34º	24º
Sandovalina/SP	62 043	6º	17º	14º	30º	31º	25º
Guamaré/RN	61 155	52º	25º	26º	36º	39º	26º
Luís Antônio/SP	61 059	14º	10º	8º	11º	24º	27º
Chapadão do Céu/GO	60 511	23º	33º	31º	25º	29º	28º
Araucária/PR	60 363	22º	21º	21º	26º	27º	29º
Garruchos/RS	58 970	1 156º	1 091º	22º	7º	13º	30º
Sapezal/MT	58 517	16º	32º	67º	56º	38º	31º
Alto Taquari/MT	56 866	153º	134º	188º	61º	36º	32º
Pirai/RJ	56 033	26º	20º	17º	27º	37º	33º
Quatis/RJ	52 642	1 148º	840º	1 196º	1 087º	1 907º	34º
Taciba/SP	52 422	10º	19º	15º	33º	43º	35º
Luís Eduardo Magalhães/BA	51 598	..	..	49º	63º	44º	36º
São Francisco do Sul/SC	51 054	162º	89º	45º	48º	42º	37º
Campos dos Goytacazes/RJ	50 495	267º	72º	101º	52º	51º	38º
Ilha Solteira/SP	49 956	11º	13º	35º	41º	41º	39º
Muitos Capões/RS	49 768	65º	81º	51º	45º	23º	40º
Anchieta/ES	49 522	31º	31º	48º	59º	46º	41º
Aratiba/RS	49 512	104º	163º	39º	182º	71º	42º
São Caetano do Sul/SP	49 457	38º	42º	112º	128º	60º	43º
Pinhal da Serra/RS	48 004	..	..	1 240º	19º	26º	44º
Pirambu/SE	47 965	1 868º	1 822º	1 049º	40º	33º	45º
Ouro Branco/MG	47 798	109º	55º	95º	111º	62º	46º
Castilho/SP	47 659	13º	14º	34º	51º	50º	47º
Horizontina/RS	47 632	62º	64º	123º	99º	53º	48º
Tapira/MG	46 605	70º	71º	70º	74º	58º	49º
Gavião Peixoto/SP	45 950	66º	118º	29º	28º	30º	50º

**Tabela 3 - Posição ocupada pelos 100 maiores municípios, em relação ao Produto Interno Bruto *per capita* em 2004 e posição ocupada por ano, segundo municípios e Unidades da Federação - 1999-2004**

(conclusão)

Municípios e Unidades da Federação	Produto Interno Bruto <i>per capita</i> (R\$)	Posição dos municípios em relação ao Produto Interno Bruto <i>per capita</i>					
		1999	2000	2001	2002	2003	2004
Barueri/SP	45 746	25º	30º	36º	58º	55º	51º
Louveira/SP	44 869	27º	44º	23º	38º	40º	52º
Bento de Abreu/SP	43 640	176º	74º	43º	87º	49º	53º
Ipojuca/PE	43 251	44º	43º	40º	53º	48º	54º
Guararema/SP	42 460	812º	1 230º	670º	273º	387º	55º
Motuca/SP	42 338	72º	34º	50º	23º	35º	56º
Nova Ubiratã/MT	42 249	731º	252º	963º	192º	111º	57º
Nova Bassano/RS	42 141	85º	46º	64º	70º	64º	58º
Cabo Frio/RJ	42 113	226º	115º	150º	65º	65º	59º
Rosário do Catete/SE	40 425	1 218º	843º	37º	138º	123º	60º
Itiquira/MT	39 991	50º	51º	82º	100º	81º	61º
Betim/MG	39 431	33º	27º	30º	64º	63º	62º
Vargem Bonita/SC	39 297	169º	114º	111º	91º	57º	63º
Colômbia/SP	38 758	36º	52º	18º	21º	28º	64º
Altair/SP	38 670	46º	119º	27º	29º	32º	65º
Barcarena/PA	38 339	151º	126º	167º	162º	107º	66º
Nova Prata/RS	36 138	99º	83º	110º	106º	121º	67º
Carambei/PR	35 355	41º	48º	54º	67º	56º	68º
Rosana/SP	35 064	130º	90º	52º	71º	73º	69º
Seara/SC	34 537	115º	65º	47º	68º	76º	70º
Marapoama/SP	34 223	67º	189º	53º	44º	52º	71º
Presidente Castelo Branco/SC	34 191	60º	86º	86º	50º	47º	72º
Nuporanga/SP	33 725	241º	294º	295º	226º	165º	73º
Cachoeira Dourada/GO	33 455	174º	175º	129º	117º	103º	74º
União da Serra/RS	33 212	788º	560º	312º	345º	86º	75º
Itatiaia/RJ	33 066	74º	36º	46º	104º	324º	76º
Santa Tereza/RS	33 062	258º	220º	181º	172º	152º	77º
Divina Pastora/SE	33 053	568º	407º	143º	168º	75º	78º
São José da Barra/MG	32 929	34º	40º	170º	217º	113º	79º
Westfália/RS	32 908	..	..	155º	136º	83º	80º
Delta/MG	32 711	406º	369º	209º	216º	271º	81º
Orindiúva/SP	32 674	163º	178º	136º	97º	89º	82º
São João Batista do Glória/MG	32 620	30º	39º	165º	208º	110º	83º
Nova Mutum/MT	32 565	145º	302º	448º	280º	159º	84º
André da Rocha/RS	32 554	73º	125º	80º	184º	101º	85º
Marau/RS	32 334	47º	68º	91º	108º	87º	86º
Treze Tílias/SC	32 218	184º	80º	92º	116º	96º	87º
Capitão Leônidas Marques/PR	32 202	156º	53º	32º	57º	79º	88º
Extrema/MG	32 107	122º	73º	94º	88º	104º	89º
Cordeirópolis/SP	32 097	368º	367º	84º	22º	92º	90º
Nova Pádua/RS	32 061	71º	91º	75º	80º	82º	91º
Juatuba/MG	31 755	40º	85º	96º	81º	106º	92º
Cajamar/SP	31 547	58º	96º	55º	85º	77º	93º
Resende/RJ	31 463	64º	60º	74º	124º	134º	94º
Onda Verde/SP	31 237	132º	268º	59º	18º	93º	95º
Indianópolis/MG	31 116	39º	29º	102º	118º	74º	96º
São Valentim do Sul/RS	31 077	630º	517º	355º	306º	228º	97º
Capivari do Sul/RS	30 917	147º	183º	179º	141º	112º	98º
Uru/SP	30 757	1 252º	702º	416º	66º	54º	99º
Tapurah/MT	30 722	1 452º	713º	653º	269º	145º	100º

Fonte: IBGE, Diretoria de Pesquisas, Coordenação de Contas Nacionais.

Nota: Em 2004 dados sujeitos a revisão.

**Tabela 4 - Posição ocupada pelos 100 maiores municípios em relação ao valor adicionado bruto da agropecuária e participações percentuais relativa e acumulada, segundo municípios e Unidades da Federação - 2004**

(continua)

Municípios e Unidades da Federação	Posição ocupada	Valor adicionado bruto (1 000 R\$)	Participação percentual	
			Relativa	Acumulada
Sorriso/MT	1º	676 263	0,43	0,43
Itápolis/SP	2º	591 815	0,38	0,81
Petrolina/PE	3º	576 900	0,37	1,17
Mogi Guaçu/SP	4º	540 423	0,34	1,52
Itapetininga/SP	5º	539 180	0,34	1,86
Bastos/SP	6º	465 804	0,30	2,15
Aguaí/SP	7º	463 096	0,29	2,45
Toledo/PR	8º	446 820	0,28	2,73
Casa Branca/SP	9º	446 819	0,28	3,02
Jataí/GO	10º	437 450	0,28	3,29
Rio Verde/GO	11º	434 771	0,28	3,57
São Desidério/BA	12º	433 782	0,28	3,85
Sapezal/MT	13º	433 208	0,28	4,12
Campo Novo do Parecis/MT	14º	390 496	0,25	4,37
Uruguaiana/RS	15º	380 626	0,24	4,61
Nova Mutum/MT	16º	378 618	0,24	4,85
Uberlândia/MG	17º	365 223	0,23	5,08
Matão/SP	18º	364 843	0,23	5,32
Caxias do Sul/RS	19º	361 201	0,23	5,55
Barretos/SP	20º	359 796	0,23	5,77
São Félix do Xingu/PA	21º	358 297	0,23	6,00
Tambaú/SP	22º	342 445	0,22	6,22
Cascavel/PR	23º	340 382	0,22	6,44
Primavera do Leste/MT	24º	336 903	0,21	6,65
Diamantino/MT	25º	330 979	0,21	6,86
Bebedouro/SP	26º	330 376	0,21	7,07
Alegrete/RS	27º	328 918	0,21	7,28
Campo Verde/MT	28º	321 754	0,20	7,48
Tapurah/MT	29º	311 286	0,20	7,68
Santarém/PA	30º	294 246	0,19	7,87
Unai/MG	31º	290 057	0,18	8,05
Barreiras/BA	32º	288 699	0,18	8,24
Itaqui/RS	33º	287 633	0,18	8,42
Dom Pedrito/RS	34º	284 228	0,18	8,60
Uberaba/MG	35º	279 892	0,18	8,78
Botucatu/SP	36º	276 880	0,18	8,95
Olímpia/SP	37º	274 799	0,17	9,13
Araraquara/SP	38º	274 543	0,17	9,30
Taquaritinga/SP	39º	274 323	0,17	9,48
Descalvado/SP	40º	263 950	0,17	9,64
Castro/PR	41º	262 381	0,17	9,81
Itiquira/MT	42º	262 126	0,17	9,98
Paragominas/PA	43º	260 714	0,17	10,14
Itapeva/SP	44º	259 127	0,16	10,31
Moji Mirim/SP	45º	256 924	0,16	10,47
Maracaju/MS	46º	255 028	0,16	10,63
Concórdia/SC	47º	254 604	0,16	10,79
Santa Vitória do Palmar/RS	48º	251 322	0,16	10,95
São Carlos/SP	49º	249 669	0,16	11,11
Borborema/SP	50º	243 073	0,15	11,27
Limeira/SP	51º	240 688	0,15	11,42

**Tabela 4 - Posição ocupada pelos 100 maiores municípios em relação ao valor adicionado bruto da agropecuária e participações percentuais relativa e acumulada, segundo municípios e Unidades da Federação - 2004**

Municípios e Unidades da Federação	Posição ocupada	Valor adicionado bruto (1 000 R\$)	Participação percentual	
			Relativa	Acumulada
Cachoeira do Sul/RS	52º	240 146	0,15	11,57
Mineiros/GO	53º	239 961	0,15	11,73
Brotas/SP	54º	237 798	0,15	11,88
São Borja/RS	55º	234 320	0,15	12,03
Morro Agudo/SP	56º	231 202	0,15	12,17
Nova Ubiratã/MT	57º	231 155	0,15	12,32
Lucas do Rio Verde/MT	58º	229 049	0,15	12,46
Avaré/SP	59º	226 205	0,14	12,61
Costa Rica/MS	60º	221 768	0,14	12,75
Guaira/SP	61º	220 019	0,14	12,89
Corumbá/MS	62º	219 180	0,14	13,03
Guarapuava/PR	63º	217 761	0,14	13,17
Mococa/SP	64º	216 168	0,14	13,30
São Gabriel do Oeste/MS	65º	214 036	0,14	13,44
Mogi das Cruzes/SP	66º	213 778	0,14	13,58
Bento Gonçalves/RS	67º	212 836	0,14	13,71
Boa Esperança do Sul/SP	68º	212 534	0,14	13,85
Palmeira das Missões/RS	69º	210 823	0,13	13,98
Medicilândia/PA	70º	210 438	0,13	14,11
Chapadão do Céu/GO	71º	209 930	0,13	14,25
Dourados/MS	72º	208 013	0,13	14,38
Rio Paranaíba/MG	73º	207 401	0,13	14,51
Sidrolândia/MS	74º	206 768	0,13	14,64
Camaquã/RS	75º	206 437	0,13	14,77
Tibagi/PR	76º	202 615	0,13	14,90
Campos de Júlio/MT	77º	202 565	0,13	15,03
Guararapes/SP	78º	202 492	0,13	15,16
Chapadão do Sul/MS	79º	201 997	0,13	15,29
Canguçu/RS	80º	200 761	0,13	15,42
Cristalina/GO	81º	200 034	0,13	15,54
São Gabriel/RS	82º	199 541	0,13	15,67
Rio Brilhante/MS	83º	199 011	0,13	15,80
Pirassununga/SP	84º	198 660	0,13	15,92
Juazeiro/BA	85º	195 782	0,12	16,05
Tabatinga/SP	86º	194 725	0,12	16,17
Balsas/MA	87º	193 615	0,12	16,29
Venâncio Aires/RS	88º	192 766	0,12	16,42
Colômbia/SP	89º	192 421	0,12	16,54
Londrina/PR	90º	190 730	0,12	16,66
Santana do Livramento/RS	91º	190 156	0,12	16,78
Ponta Grossa/PR	92º	189 684	0,12	16,90
Dois Vizinhos/PR	93º	189 670	0,12	17,02
Luís Eduardo Magalhães/BA	94º	189 397	0,12	17,14
Ribas do Rio Pardo/MS	95º	187 898	0,12	17,26
Brasnorte/MT	96º	187 878	0,12	17,38
Itajobi/SP	97º	187 604	0,12	17,50
Santa Rita do Passa Quatro/SP	98º	187 546	0,12	17,62
Francisco Beltrão/PR	99º	185 194	0,12	17,74
São José do Rio Pardo/SP	100º	182 994	0,12	17,85

Fonte: IBGE, Diretoria de Pesquisas, Coordenação de Contas Nacionais.

Nota: Dados sujeitos a revisão.

**Tabela 5 - Posição ocupada pelos 100 maiores municípios em relação ao valor adicionado bruto da indústria e participações percentuais relativa e acumulada, segundo municípios e Unidades da Federação - 2004**

(continua)

Municípios e Unidades da Federação	Posição ocupada	Valor adicionado bruto (1 000 R\$)	Participação percentual	
			Relativa	Acumulada
São Paulo/SP	1º	59 888 260	8,25	8,25
Manaus/AM	2º	20 449 277	2,82	11,06
Campos dos Goytacazes/RJ	3º	19 309 113	2,66	13,72
Rio de Janeiro/RJ	4º	19 055 605	2,62	16,35
Macaé/RJ	5º	16 697 112	2,30	18,65
Camaçari/BA	6º	12 634 734	1,74	20,39
São José dos Campos/SP	7º	12 088 358	1,66	22,05
São Bernardo do Campo/SP	8º	10 050 427	1,38	23,43
Guarulhos/SP	9º	8 923 238	1,23	24,66
Duque de Caxias/RJ	10º	8 899 424	1,23	25,89
Betim/MG	11º	8 118 016	1,12	27,01
Belo Horizonte/MG	12º	7 860 574	1,08	28,09
Curitiba/PR	13º	7 619 107	1,05	29,14
Rio das Ostras/RJ	14º	7 147 015	0,98	30,12
São Francisco do Conde/BA	15º	6 616 700	0,91	31,03
Cubatão/SP	16º	5 842 730	0,80	31,84
Paulínia/SP	17º	5 766 592	0,79	32,63
Cabo Frio/RJ	18º	5 688 623	0,78	33,42
Campinas/SP	19º	5 367 421	0,74	34,15
Triunfo/RS	20º	5 112 520	0,70	34,86
Barueri/SP	21º	5 038 239	0,69	35,55
Sorocaba/SP	22º	4 977 426	0,69	36,24
Santo André/SP	23º	4 957 972	0,68	36,92
Canoas/RS	24º	4 865 831	0,67	37,59
Fortaleza/CE	25º	4 788 443	0,66	38,25
Joinville/SC	26º	4 761 022	0,66	38,91
Caxias do Sul/RS	27º	4 644 721	0,64	39,55
Porto Alegre/RS	28º	4 434 187	0,61	40,16
São Caetano do Sul/SP	29º	4 394 160	0,61	40,76
Recife/PE	30º	4 291 857	0,59	41,35
Volta Redonda/RJ	31º	4 030 154	0,55	41,91
Contagem/MG	32º	3 763 338	0,52	42,43
Serra/ES	33º	3 653 735	0,50	42,93
Araucária/PR	34º	3 604 724	0,50	43,43
Quissamã/RJ	35º	3 418 132	0,47	43,90
Ipatinga/MG	36º	3 274 439	0,45	44,35
Jundiaí/SP	37º	3 254 756	0,45	44,79
São José dos Pinhais/PR	38º	3 232 141	0,45	45,24
Salvador/BA	39º	3 154 719	0,43	45,67
Brasília/DF	40º	3 018 585	0,42	46,09
Maceió/AL	41º	2 993 120	0,41	46,50
Diadema/SP	42º	2 959 432	0,41	46,91
Uberlândia/MG	43º	2 891 595	0,40	47,31
Mauá/SP	44º	2 793 229	0,38	47,69
Taubaté/SP	45º	2 789 140	0,38	48,08
Paranaguá/PR	46º	2 757 824	0,38	48,46
Cabo de Santo Agostinho/PE	47º	2 752 213	0,38	48,84
Jaraguá do Sul/SC	48º	2 743 783	0,38	49,21
Foz do Iguaçu/PR	49º	2 584 192	0,36	49,57
Piracicaba/SP	50º	2 581 618	0,36	49,92
Goiânia/GO	51º	2 574 162	0,35	50,28



**Tabela 5 - Posição ocupada pelos 100 maiores municípios em relação ao valor adicionado bruto da indústria e participações percentuais relativa e acumulada, segundo municípios e Unidades da Federação - 2004**

Municípios e Unidades da Federação	Posição ocupada	Valor adicionado bruto (1 000 R\$)	Participação percentual	
			Relativa	Acumulada
Gravatá/RJ	52º	2 469 087	0,34	50,62
Vitória/ES	53º	2 458 506	0,34	50,96
Resende/RJ	54º	2 446 040	0,34	51,29
Belém/PA	55º	2 426 918	0,33	51,63
São João da Barra/RJ	56º	2 400 027	0,33	51,96
Jaguariúna/SP	57º	2 387 028	0,33	52,29
Barcarena/PA	58º	2 324 162	0,32	52,61
Armação dos Búzios/RJ	59º	2 309 640	0,32	52,93
Blumenau/SC	60º	2 297 640	0,32	53,24
Santos/SP	61º	2 227 903	0,31	53,55
Suzano/SP	62º	2 219 213	0,31	53,86
Americana/SP	63º	2 133 613	0,29	54,15
Rio Grande/RS	64º	2 114 603	0,29	54,44
Ponta Grossa/PR	65º	2 080 802	0,29	54,73
Osasco/SP	66º	2 079 247	0,29	55,01
São Luís/MA	67º	2 022 751	0,28	55,29
Coari/AM	68º	2 008 553	0,28	55,57
Uberaba/MG	69º	1 996 402	0,27	55,84
Natal/RN	70º	1 964 655	0,27	56,11
Sumaré/SP	71º	1 960 613	0,27	56,38
Casimiro de Abreu/RJ	72º	1 944 244	0,27	56,65
Porto Real/RJ	73º	1 887 960	0,26	56,91
Santa Cruz do Sul/RS	74º	1 867 572	0,26	57,17
Jacareí/SP	75º	1 851 219	0,25	57,42
Niterói/RJ	76º	1 826 762	0,25	57,67
Limeira/SP	77º	1 826 592	0,25	57,93
Juiz de Fora/MG	78º	1 788 895	0,25	58,17
Indaiatuba/SP	79º	1 782 627	0,25	58,42
Aracaju/SE	80º	1 776 889	0,24	58,66
Mogi das Cruzes/SP	81º	1 759 514	0,24	58,91
Sete Lagoas/MG	82º	1 720 572	0,24	59,14
Londrina/PR	83º	1 712 830	0,24	59,38
Pindamonhangaba/SP	84º	1 712 307	0,24	59,61
Chapecó/SC	85º	1 705 124	0,23	59,85
Ribeirão Preto/SP	86º	1 698 832	0,23	60,08
Canindé de São Francisco/SE	87º	1 687 668	0,23	60,32
Carapebus/RJ	88º	1 602 852	0,22	60,54
Tucuruí/PA	89º	1 599 238	0,22	60,76
Novo Hamburgo/RS	90º	1 596 370	0,22	60,98
Cuiabá/MT	91º	1 571 895	0,22	61,19
Campo Grande/MS	92º	1 533 929	0,21	61,40
Maracanaú/CE	93º	1 495 516	0,21	61,61
João Pessoa/PB	94º	1 494 377	0,21	61,82
Jaboatão dos Guararapes/PE	95º	1 453 357	0,20	62,02
Timóteo/MG	96º	1 447 357	0,20	62,21
Simões Filho/BA	97º	1 423 120	0,20	62,41
Bebedouro/SP	98º	1 394 175	0,19	62,60
São Gonçalo/RJ	99º	1 379 664	0,19	62,79
Candeias/BA	100º	1 376 796	0,19	62,98

Fonte: IBGE, Diretoria de Pesquisas, Coordenação de Contas Nacionais.

Nota: Dados sujeitos a revisão.

**Tabela 6 - Posição ocupada pelos 100 maiores municípios em relação ao valor adicionado bruto dos serviços e participações percentuais relativa e acumulada, segundo municípios e Unidades da Federação - 2004**

(continua)

Municípios e Unidades da Federação	Posição ocupada	Valor adicionado bruto (1 000 R\$)	Participação percentual	
			Relativa	Acumulada
São Paulo/SP	1º	92 561 888	12,00	12,00
Rio de Janeiro/RJ	2º	47 729 061	6,19	18,19
Brasília/DF	3º	38 805 512	5,03	23,22
Belo Horizonte/MG	4º	14 547 631	1,89	25,11
Porto Alegre/RS	5º	11 801 459	1,53	26,64
Curitiba/PR	6º	10 490 728	1,36	28,00
Salvador/BA	7º	9 443 020	1,22	29,22
Fortaleza/CE	8º	9 270 305	1,20	30,43
Osasco/SP	9º	9 267 650	1,20	31,63
Recife/PE	10º	8 265 847	1,07	32,70
Guarulhos/SP	11º	7 568 758	0,98	33,68
Campinas/SP	12º	6 581 057	0,85	34,53
Manaus/AM	13º	6 448 346	0,84	35,37
Duque de Caxias/RJ	14º	6 214 587	0,81	36,18
São Bernardo do Campo/SP	15º	5 231 792	0,68	36,85
Barueri/SP	16º	5 019 834	0,65	37,51
Goiânia/GO	17º	5 003 818	0,65	38,15
São José dos Campos/SP	18º	4 473 723	0,58	38,73
Belém/PA	19º	4 248 479	0,55	39,28
Vitória/ES	20º	3 855 889	0,50	39,78
Uberlândia/MG	21º	3 800 764	0,49	40,28
São Gonçalo/RJ	22º	3 706 271	0,48	40,76
Ribeirão Preto/SP	23º	3 701 456	0,48	41,24
Betim/MG	24º	3 695 063	0,48	41,72
Santo André/SP	25º	3 690 141	0,48	42,20
Paulínia/SP	26º	3 605 905	0,47	42,66
Contagem/MG	27º	3 534 126	0,46	43,12
Niterói/RJ	28º	3 353 932	0,43	43,56
Santos/SP	29º	3 291 741	0,43	43,98
Nova Iguaçu/RJ	30º	3 283 759	0,43	44,41
Maceió/AL	31º	3 202 214	0,42	44,82
Campo Grande/MS	32º	2 985 769	0,39	45,21
Canoas/RS	33º	2 976 689	0,39	45,60
São Luís/MA	34º	2 873 487	0,37	45,97
Natal/RN	35º	2 871 089	0,37	46,34
Sorocaba/SP	36º	2 844 865	0,37	46,71
Jundiaí/SP	37º	2 661 417	0,35	47,06
Caxias do Sul/RS	38º	2 489 955	0,32	47,38
Londrina/PR	39º	2 294 326	0,30	47,68
Cuiabá/MT	40º	2 259 996	0,29	47,97
Joinville/SC	41º	2 208 867	0,29	48,26
Juiz de Fora/MG	42º	2 188 238	0,28	48,54
São José do Rio Preto/SP	43º	2 131 997	0,28	48,82
Macapá/AP	44º	2 116 590	0,27	49,09
João Pessoa/PB	45º	2 068 754	0,27	49,36
Serra/ES	46º	2 039 418	0,26	49,62
Volta Redonda/RJ	47º	2 007 055	0,26	49,88
Jaboatão dos Guararapes/PE	48º	2 004 870	0,26	50,14
Florianópolis/SC	49º	1 990 926	0,26	50,40
Campos dos Goytacazes/RJ	50º	1 920 720	0,25	50,65
Aracaju/SE	51º	1 896 321	0,25	50,90

**Tabela 6 - Posição ocupada pelos 100 maiores municípios em relação ao valor adicionado bruto dos serviços e participações percentuais relativa e acumulada, segundo municípios e Unidades da Federação - 2004**

Municípios e Unidades da Federação	Posição ocupada	Valor adicionado bruto (1 000 R\$)	Participação percentual	
			Relativa	Acumulada
Ipojuca/PE	52º	1 874 078	0,24	51,14
Piracicaba/SP	53º	1 872 200	0,24	51,38
São Caetano do Sul/SP	54º	1 854 910	0,24	51,62
Teresina/PI	55º	1 846 557	0,24	51,86
Maringá/PR	56º	1 837 530	0,24	52,10
Camaçari/BA	57º	1 826 892	0,24	52,34
Araucária/PR	58º	1 779 376	0,23	52,57
São João de Meriti/RJ	59º	1 760 429	0,23	52,80
Diadema/SP	60º	1 759 489	0,23	53,02
Mauá/SP	61º	1 692 533	0,22	53,24
Belford Roxo/RJ	62º	1 675 791	0,22	53,46
Bauru/SP	63º	1 641 555	0,21	53,67
Novo Hamburgo/RS	64º	1 607 764	0,21	53,88
Petrópolis/RJ	65º	1 597 353	0,21	54,09
Vila Velha/ES	66º	1 558 725	0,20	54,29
Blumenau/SC	67º	1 540 696	0,20	54,49
Uberaba/MG	68º	1 486 823	0,19	54,68
Cubatão/SP	69º	1 486 610	0,19	54,88
Feira de Santana/BA	70º	1 459 714	0,19	55,07
Porto Velho/RO	71º	1 458 091	0,19	55,26
Paranaguá/PR	72º	1 441 330	0,19	55,44
Mogi das Cruzes/SP	73º	1 426 200	0,18	55,63
São José dos Pinhais/PR	74º	1 379 057	0,18	55,81
Pelotas/RS	75º	1 341 152	0,17	55,98
Taubaté/SP	76º	1 329 677	0,17	56,15
Limeira/SP	77º	1 292 010	0,17	56,32
Macaé/RJ	78º	1 285 590	0,17	56,49
Ipatinga/MG	79º	1 223 319	0,16	56,65
Itajaí/SC	80º	1 218 897	0,16	56,80
Ponta Grossa/PR	81º	1 217 203	0,16	56,96
Cascavel/PR	82º	1 187 894	0,15	57,12
Santa Maria/RS	83º	1 179 459	0,15	57,27
Franca/SP	84º	1 178 313	0,15	57,42
Americana/SP	85º	1 165 220	0,15	57,57
Guarujá/SP	86º	1 130 125	0,15	57,72
Cariacica/ES	87º	1 103 674	0,14	57,86
Passo Fundo/RS	88º	1 090 301	0,14	58,00
Rio Grande/RS	89º	1 058 592	0,14	58,14
Montes Claros/MG	90º	1 056 448	0,14	58,28
Boa Vista/RR	91º	1 049 767	0,14	58,41
Rio Branco/AC	92º	1 045 288	0,14	58,55
São Carlos/SP	93º	1 022 474	0,13	58,68
Suzano/SP	94º	1 008 115	0,13	58,81
Araraquara/SP	95º	1 007 152	0,13	58,94
Governador Valadares/MG	96º	999 711	0,13	59,07
Campina Grande/PB	97º	977 927	0,13	59,20
Presidente Prudente/SP	98º	973 045	0,13	59,33
Gravataí/RS	99º	968 276	0,13	59,45
Carapicuíba/SP	100º	964 735	0,13	59,58

Fonte: IBGE, Diretoria de Pesquisas, Coordenação de Contas Nacionais.

Nota: Dados sujeitos a revisão.

**Tabela 7 - Posição ocupada pelos 100 maiores municípios em relação ao valor adicionado bruto da administração pública e participações percentuais relativa e acumulada, segundo municípios e Unidades da Federação - 2004**

(continua)

Municípios e Unidades da Federação	Posição ocupada	Valor adicionado bruto (1 000 R\$)	Participação percentual	
			Relativa	Acumulada
Brasília/DF	1º	24 901 776	9,98	9,98
Rio de Janeiro/RJ	2º	14 751 449	5,91	15,88
São Paulo/SP	3º	14 366 784	5,76	21,64
Fortaleza/CE	4º	3 017 607	1,21	22,85
Belo Horizonte/MG	5º	3 004 645	1,20	24,05
Porto Alegre/RS	6º	2 435 303	0,98	25,03
Salvador/BA	7º	2 197 687	0,88	25,91
São Gonçalo/RJ	8º	2 006 828	0,80	26,71
Recife/PE	9º	1 979 764	0,79	27,50
Duque de Caxias/RJ	10º	1 912 737	0,77	28,27
Curitiba/PR	11º	1 781 898	0,71	28,98
Nova Iguaçu/RJ	12º	1 778 525	0,71	29,70
Manaus/AM	13º	1 755 968	0,70	30,40
Guarulhos/SP	14º	1 471 756	0,59	30,99
Campinas/SP	15º	1 393 075	0,56	31,55
Goiânia/GO	16º	1 314 265	0,53	32,07
Belém/PA	17º	1 204 768	0,48	32,56
Niterói/RJ	18º	1 136 005	0,46	33,01
Natal/RN	19º	1 077 866	0,43	33,44
São Bernardo do Campo/SP	20º	1 065 319	0,43	33,87
Belford Roxo/RJ	21º	1 010 532	0,40	34,28
São João de Meriti/RJ	22º	987 478	0,40	34,67
Campos dos Goytacazes/RJ	23º	963 711	0,39	35,06
Campo Grande/MS	24º	950 459	0,38	35,44
Macapá/AP	25º	947 437	0,38	35,82
João Pessoa/PB	26º	885 065	0,35	36,17
Maceió/AL	27º	884 684	0,35	36,53
Osasco/SP	28º	820 156	0,33	36,86
Santo André/SP	29º	795 681	0,32	37,17
São José dos Campos/SP	30º	794 349	0,32	37,49
Jaboatão dos Guararapes/PE	31º	718 348	0,29	37,78
Petrópolis/RJ	32º	708 956	0,28	38,06
São Luís/MA	33º	706 204	0,28	38,35
Teresina/PI	34º	696 302	0,28	38,63
Contagem/MG	35º	695 629	0,28	38,90
Ribeirão Preto/SP	36º	680 920	0,27	39,18
Uberlândia/MG	37º	675 223	0,27	39,45
Cuiabá/MT	38º	652 009	0,26	39,71
Sorocaba/SP	39º	651 833	0,26	39,97
Volta Redonda/RJ	40º	643 397	0,26	40,23
Aracaju/SE	41º	631 538	0,25	40,48
Boa Vista/RR	42º	624 572	0,25	40,73
Caxias do Sul/RS	43º	605 361	0,24	40,97
Porto Velho/RO	44º	603 622	0,24	41,22
Juiz de Fora/MG	45º	602 623	0,24	41,46
Rio Branco/AC	46º	596 395	0,24	41,70
Joinville/SC	47º	592 588	0,24	41,93
Santos/SP	48º	581 193	0,23	42,17
Vitória/ES	49º	521 792	0,21	42,37
Betim/MG	50º	515 877	0,21	42,58
Londrina/PR	51º	515 712	0,21	42,79

**Tabela 7 - Posição ocupada pelos 100 maiores municípios em relação ao valor adicionado bruto da administração pública e participações percentuais relativa e acumulada, segundo municípios e Unidades da Federação - 2004**

Municípios e Unidades da Federação	Posição ocupada	Valor adicionado bruto (1 000 R\$)	Participação percentual	
			Relativa	Acumulada
Serra/ES	52º	501 283	0,20	42,99
Vila Velha/ES	53º	501 215	0,20	43,19
Magé/RJ	54º	490 537	0,20	43,39
Canoas/RS	55º	487 540	0,20	43,58
Florianópolis/SC	56º	483 549	0,19	43,77
Pelotas/RS	57º	478 715	0,19	43,97
Campina Grande/PB	58º	477 051	0,19	44,16
Macaé/RJ	59º	473 459	0,19	44,35
Jundiá/SP	60º	462 998	0,19	44,53
Itaboraí/RJ	61º	461 817	0,18	44,72
Diadema/SP	62º	457 992	0,18	44,90
São José do Rio Preto/SP	63º	452 207	0,18	45,08
Piracicaba/SP	64º	443 611	0,18	45,26
Mauá/SP	65º	441 973	0,18	45,44
Cariacica/ES	66º	436 657	0,17	45,61
Feira de Santana/BA	67º	427 501	0,17	45,78
Olinda/PE	68º	416 945	0,17	45,95
Nova Friburgo/RJ	69º	413 968	0,17	46,12
Mogi das Cruzes/SP	70º	413 683	0,17	46,28
Bauru/SP	71º	401 224	0,16	46,44
Barueri/SP	72º	400 979	0,16	46,60
Barra Mansa/RJ	73º	400 774	0,16	46,76
Aparecida de Goiânia/GO	74º	395 891	0,16	46,92
Guarujá/SP	75º	395 489	0,16	47,08
Mesquita/RJ	76º	383 253	0,15	47,23
Cabo Frio/RJ	77º	380 645	0,15	47,39
Carapicuíba/SP	78º	380 480	0,15	47,54
São Vicente/SP	79º	369 690	0,15	47,69
Montes Claros/MG	80º	367 539	0,15	47,83
Novo Hamburgo/RS	81º	364 221	0,15	47,98
Santa Maria/RS	82º	363 800	0,15	48,13
Franca/SP	83º	363 395	0,15	48,27
Gravataí/RS	84º	360 332	0,14	48,42
Angra dos Reis/RJ	85º	356 798	0,14	48,56
Blumenau/SC	86º	355 287	0,14	48,70
Ananindeua/PA	87º	351 763	0,14	48,84
Teresópolis/RJ	88º	351 226	0,14	48,98
Viamão/RS	89º	339 042	0,14	49,12
Paulista/PE	90º	337 068	0,14	49,25
Nilópolis/RJ	91º	333 246	0,13	49,39
Anápolis/GO	92º	332 059	0,13	49,52
Uberaba/MG	93º	330 396	0,13	49,65
Itaquaquecetuba/SP	94º	328 994	0,13	49,78
Caruaru/PE	95º	326 295	0,13	49,92
Maringá/PR	96º	314 133	0,13	50,04
Mossoró/RN	97º	312 470	0,13	50,17
Taubaté/SP	98º	309 143	0,12	50,29
Ribeirão das Neves/MG	99º	305 196	0,12	50,41
Foz do Iguaçu/PR	100º	304 820	0,12	50,53

Fonte: IBGE, Diretoria de Pesquisas, Coordenação de Contas Nacionais.

Nota: Dados sujeitos a revisão.

**Tabela 8 - Posição ocupada pelos 30 maiores municípios em relação ao Produto Interno Bruto e participações percentuais relativa e acumulada por Grandes Regiões, segundo municípios e Unidades da Federação - 2004**

(continua)

Municípios e Unidades da Federação	Posição ocupada	Produto Interno Bruto a preços correntes (1 000 R\$)	Participação percentual na Grande Região	
			Relativa	Acumulada
<b>Norte</b>				
Manaus/AM	1º	29 677 838	31,77	31,77
Belém/PA	2º	8 143 653	8,72	40,48
Porto Velho/RO	3º	2 942 124	3,15	43,63
Barcarena/PA	4º	2 777 301	2,97	46,61
Macapá/AP	5º	2 420 684	2,59	49,20
Coari/AM	6º	2 307 319	2,47	51,67
Rio Branco/AC	7º	1 976 494	2,12	53,78
Tucuruí/PA	8º	1 866 337	2,00	55,78
Ananindeua/PA	9º	1 583 802	1,70	57,48
Marabá/PA	10º	1 470 758	1,57	59,05
Parauapebas/PA	11º	1 363 099	1,46	60,51
Boa Vista/RR	12º	1 307 388	1,40	61,91
Santarém/PA	13º	1 048 294	1,12	63,03
Palmas/TO	14º	902 962	0,97	64,00
Ji-Paraná/RO	15º	874 269	0,94	64,93
Araguaína/TO	16º	625 457	0,67	65,60
Ariquemes/RO	17º	613 103	0,66	66,26
Paragominas/PA	18º	590 374	0,63	66,89
Cacoal/RO	19º	582 804	0,62	67,51
Santana/AP	20º	522 852	0,56	68,07
Vilhena/RO	21º	508 257	0,54	68,62
Castanhal/PA	22º	494 898	0,53	69,15
Itacoatiara/AM	23º	465 871	0,50	69,65
Oriximiná/PA	24º	456 345	0,49	70,14
São Félix do Xingu/PA	25º	444 762	0,48	70,61
Almeirim/PA	26º	404 593	0,43	71,04
Jaru/RO	27º	390 934	0,42	71,46
Redenção/PA	28º	383 638	0,41	71,87
Altamira/PA	29º	377 953	0,40	72,28
Gurupi/TO	30º	335 852	0,36	72,64



**Tabela 8 - Posição ocupada pelos 30 maiores municípios em relação ao Produto Interno Bruto e participações percentuais relativa e acumulada por Grandes Regiões, segundo municípios e Unidades da Federação - 2004**

(continuação)

Municípios e Unidades da Federação	Posição ocupada	Produto Interno Bruto a preços correntes (1 000 R\$)	Participação percentual na Grande Região	
			Relativa	Acumulada
<b>Nordeste</b>				
Camaçari/BA	1º	15 891 624	6,40	6,40
Fortaleza/CE	2º	15 797 377	6,36	12,75
Recife/PE	3º	14 279 476	5,75	18,50
Salvador/BA	4º	14 218 146	5,72	24,23
São Francisco do Conde/BA	5º	9 261 759	3,73	27,95
Maceió/AL	6º	6 749 339	2,72	30,67
São Luís/MA	7º	5 818 521	2,34	33,01
Natal/RN	8º	5 778 300	2,33	35,34
Aracaju/SE	9º	4 190 570	1,69	37,02
João Pessoa/PB	10º	4 001 560	1,61	38,63
Jaboatão dos Guararapes/PE	11º	3 967 613	1,60	40,23
Cabo de Santo Agostinho/PE	12º	3 870 940	1,56	41,79
Teresina/PI	13º	3 766 948	1,52	43,31
Ipojuca/PE	14º	2 871 460	1,16	44,46
Feira de Santana/BA	15º	2 608 660	1,05	45,51
Simões Filho/BA	16º	2 169 767	0,87	46,39
Campina Grande/PB	17º	2 045 531	0,82	47,21
Maracanaú/CE	18º	2 026 388	0,82	48,02
Candeias/BA	19º	1 877 158	0,76	48,78
Ilhéus/BA	20º	1 853 021	0,75	49,53
Canindé de São Francisco/SE	21º	1 746 373	0,70	50,23
Petrolina/PE	22º	1 609 721	0,65	50,88
Mossoró/RN	23º	1 599 988	0,64	51,52
Olinda/PE	24º	1 551 178	0,62	52,14
Catu/BA	25º	1 377 497	0,55	52,70
Caruaru/PE	26º	1 249 820	0,50	53,20
Sobral/CE	27º	1 237 230	0,50	53,70
Dias d'Ávila/BA	28º	1 226 748	0,49	54,19
Luís Eduardo Magalhães/BA	29º	1 106 986	0,45	54,64
Itabuna/BA	30º	1 078 179	0,43	55,07

**Tabela 8 - Posição ocupada pelos 30 maiores municípios em relação ao Produto Interno Bruto e participações percentuais relativa e acumulada por Grandes Regiões, segundo municípios e Unidades da Federação - 2004**

(continuação)

Município e Unidades da Federação	Posição ocupada	Produto Interno Bruto a preços correntes (1 000 R\$)	Participação percentual na Grande Região	
			Relativa	Acumulada
<b>Sudeste</b>				
São Paulo/SP	1º	160 637 533	16,56	16,56
Rio de Janeiro/RJ	2º	73 974 912	7,62	24,18
Belo Horizonte/MG	3º	24 513 367	2,53	26,71
Campos dos Goytacazes/RJ	4º	21 345 644	2,20	28,91
Macaé/RJ	5º	18 339 127	1,89	30,80
Guarulhos/SP	6º	18 194 924	1,88	32,67
Duque de Caxias/RJ	7º	17 955 126	1,85	34,52
São José dos Campos/SP	8º	17 679 809	1,82	36,35
São Bernardo do Campo/SP	9º	16 906 079	1,74	38,09
Betim/MG	10º	14 838 747	1,53	39,62
Campinas/SP	11º	14 716 830	1,52	41,13
Barueri/SP	12º	11 346 634	1,17	42,30
Paulínia/SP	13º	10 010 037	1,03	43,34
Santo André/SP	14º	9 629 902	0,99	44,33
Osasco/SP	15º	9 496 519	0,98	45,31
Vitória/ES	16º	9 270 129	0,96	46,26
Sorocaba/SP	17º	8 524 108	0,88	47,14
Cubatão/SP	18º	8 061 954	0,83	47,97
Contagem/MG	19º	8 004 725	0,83	48,80
Uberlândia/MG	20º	7 904 609	0,81	49,61
Rio das Ostras/RJ	21º	7 442 664	0,77	50,38
Jundiaí/SP	22º	6 862 870	0,71	51,09
São Caetano do Sul/SP	23º	6 694 384	0,69	51,78
Serra/ES	24º	6 520 882	0,67	52,45
Cabo Frio/RJ	25º	6 474 298	0,67	53,12
Volta Redonda/RJ	26º	6 449 868	0,66	53,78
Niterói/RJ	27º	5 831 066	0,60	54,38
Ribeirão Preto/SP	28º	5 553 392	0,57	54,95
Santos/SP	29º	5 510 272	0,57	55,52
Diadema/SP	30º	5 361 029	0,55	56,07

**Tabela 8 - Posição ocupada pelos 30 maiores municípios em relação ao Produto Interno Bruto e participações percentuais relativa e acumulada por Grandes Regiões, segundo municípios e Unidades da Federação - 2004**

(continuação)

Município e Unidades da Federação	Posição ocupada	Produto Interno Bruto a preços correntes (1 000 R\$)	Participação percentual na Grande Região	
			Relativa	Acumulada
<b>Sul</b>				
Curitiba/PR	1º	19 109 744	5,94	5,94
Porto Alegre/RS	2º	15 944 201	4,95	10,89
Canoas/RS	3º	8 610 943	2,68	13,57
Caxias do Sul/RS	4º	8 117 442	2,52	16,09
Joinville/SC	5º	7 274 931	2,26	18,35
Araucária/PR	6º	6 697 619	2,08	20,43
Triunfo/RS	7º	6 461 807	2,01	22,44
São José dos Pinhais/PR	8º	5 683 425	1,77	24,21
Paranaguá/PR	9º	4 314 317	1,34	25,55
Florianópolis/SC	10º	4 283 628	1,33	26,88
Londrina/PR	11º	4 237 121	1,32	28,20
Blumenau/SC	12º	4 034 283	1,25	29,45
Gravataí/RS	13º	3 894 463	1,21	30,66
Rio Grande/RS	14º	3 820 671	1,19	31,85
Ponta Grossa/PR	15º	3 725 520	1,16	33,01
Foz de Iguaçu/PR	16º	3 668 444	1,14	34,15
Jaraguá do Sul/SC	17º	3 634 761	1,13	35,28
Novo Hamburgo/RS	18º	3 434 114	1,07	36,34
Santa Cruz do Sul/RS	19º	3 209 996	1,00	37,34
Maringá/PR	20º	3 209 019	1,00	38,34
Chapecó/SC	21º	2 571 996	0,80	39,14
Pelotas/RS	22º	2 372 849	0,74	39,88
Cascavel/PR	23º	2 261 032	0,70	40,58
Itajaí/SC	24º	2 139 311	0,66	41,24
Passo Fundo/RS	25º	2 010 607	0,62	41,87
São Leopoldo/RS	26º	2 005 186	0,62	42,49
Bento Gonçalves/RS	27º	1 971 125	0,61	43,10
São Francisco do Sul/SC	28º	1 875 862	0,58	43,69
Cachoeirinha/RS	29º	1 849 747	0,57	44,26
Sapucaia do Sul/RS	30º	1 760 632	0,55	44,81

**Tabela 8 - Posição ocupada pelos 30 maiores municípios em relação ao Produto Interno Bruto e participações percentuais relativa e acumulada por Grandes Regiões, segundo municípios e Unidades da Federação - 2004**

Município e Unidades da Federação	Posição ocupada	Produto Interno Bruto a preços correntes (1 000 R\$)	Participação percentual na Grande Região	
			(conclusão)	
			Relativa	Acumulada
<b>Centro-Oeste</b>				
Brasília/DF	1º	43 521 629	32,79	32,79
Goiânia/GO	2º	8 593 612	6,47	39,26
Campo Grande/MS	3º	5 285 688	3,98	43,25
Cuiabá/MT	4º	5 259 815	3,96	47,21
Anápolis/GO	5º	2 259 389	1,70	48,91
Rio Verde/GO	6º	1 904 095	1,43	50,35
Catalão/GO	7º	1 900 010	1,43	51,78
Aparecida de Goiânia/GO	8º	1 605 166	1,21	52,99
Dourados/MS	9º	1 506 841	1,14	54,12
Rondonópolis/MT	10º	1 484 255	1,12	55,24
Várzea Grande/MT	11º	1 226 697	0,92	56,17
Corumbá/MS	12º	1 209 356	0,91	57,08
Itumbiara/GO	13º	1 196 285	0,90	57,98
Senador Canedo/GO	14º	1 152 214	0,87	58,85
Sorriso/MT	15º	1 144 521	0,86	59,71
Jataí/GO	16º	1 129 107	0,85	60,56
Luziânia/GO	17º	1 100 160	0,83	61,39
São Simão/GO	18º	1 050 720	0,79	62,18
Três Lagoas/MS	19º	991 504	0,75	62,93
Sinop/MT	20º	810 137	0,61	63,54
Primavera do Leste/MT	21º	736 057	0,55	64,09
Sapezal/MT	22º	654 860	0,49	64,59
Campo Novo do Parecis/MT	23º	648 594	0,49	65,07
Campo Verde/MT	24º	632 781	0,48	65,55
Nova Mutum/MT	25º	569 015	0,43	65,98
Tangará da Serra/MT	26º	516 443	0,39	66,37
Minaçu/GO	27º	514 985	0,39	66,76
Mineiros/GO	28º	510 657	0,38	67,14
Niquelândia/GO	29º	492 339	0,37	67,51
Lucas do Rio Verde/MT	30º	484 882	0,37	67,88

Fonte: IBGE, Diretoria de Pesquisas, Coordenação de Contas Nacionais.

Nota: Dados sujeitos a revisão.

**Tabela 9 - Posição ocupada pelos 30 menores municípios em relação ao Produto Interno Bruto e participações percentuais relativa e acumulada por Grandes Regiões, segundo municípios e Unidades da Federação - 2004**

(continua)

Municípios e Unidades da Federação	Posição ocupada	Produto Interno Bruto a preços correntes (1 000 R\$)	Participação percentual na Grande Região	
			Relativa	Acumulada
<b>Norte</b>				
São Félix do Tocantins/TO	1º	2 667	0,00	0,00
Ipueiras/TO	2º	3 385	0,00	0,01
Oliveira de Fátima/TO	3º	3 391	0,00	0,01
Taipas do Tocantins/TO	4º	3 512	0,00	0,01
Chapada de Areia/TO	5º	3 750	0,00	0,02
Tupiratins/TO	6º	3 828	0,00	0,02
Lavandeira/TO	7º	3 873	0,00	0,03
Centenário/TO	8º	4 169	0,00	0,03
Cachoeirinha/TO	9º	4 275	0,00	0,04
Lagoa do Tocantins/TO	10º	4 656	0,00	0,04
Sampaio/TO	11º	4 715	0,01	0,05
Tupirama/TO	12º	4 736	0,01	0,05
Santa Tereza do Tocantins/TO	13º	5 067	0,01	0,06
Crixás do Tocantins/TO	14º	5 187	0,01	0,06
Monte Santo do Tocantins/TO	15º	5 366	0,01	0,07
Maurilândia do Tocantins/TO	16º	5 370	0,01	0,07
Santa Maria do Tocantins/TO	17º	5 404	0,01	0,08
Porto Alegre do Tocantins/TO	18º	5 476	0,01	0,08
Bom Jesus do Tocantins/TO	19º	5 478	0,01	0,09
Juarina/TO	20º	5 482	0,01	0,10
Rio dos Bois/TO	21º	5 548	0,01	0,10
Abreulândia/TO	22º	5 755	0,01	0,11
Luzinópolis/TO	23º	6 009	0,01	0,11
Carrasco Bonito/TO	24º	6 044	0,01	0,12
São Sebastião do Tocantins/TO	25º	6 189	0,01	0,13
Lizarda/TO	26º	6 216	0,01	0,13
Angico/TO	27º	6 268	0,01	0,14
Novo Alegre/TO	28º	6 329	0,01	0,15
Mateiros/TO	29º	6 431	0,01	0,15
Recursolândia/TO	30º	6 519	0,01	0,16

**Tabela 9 - Posição ocupada pelos 30 menores municípios em relação ao Produto Interno Bruto e participações percentuais relativa e acumulada por Grandes Regiões, segundo municípios e Unidades da Federação - 2004**

(continuação)

Municípios e Unidades da Federação	Posição ocupada	Produto Interno Bruto a preços correntes (1 000 R\$)	Participação percentual na Grande Região	
			Relativa	Acumulada
<b>Nordeste</b>				
Santo Antônio dos Milagres/PI	1º	3 005	0,00	0,00
São Miguel da Baixa Grande/PI	2º	3 362	0,00	0,00
Quixabá/PB	3º	3 536	0,00	0,00
Francisco Macedo/PI	4º	3 760	0,00	0,01
Lagoinha do Piauí/PI	5º	3 980	0,00	0,01
São Luis do Piauí/PI	6º	4 248	0,00	0,01
Belém do Piauí/PI	7º	4 262	0,00	0,01
Pedro Laurentino/PI	8º	4 433	0,00	0,01
Tanque do Piauí/PI	9º	4 560	0,00	0,01
Olho D'Água do Piauí/PI	10º	4 560	0,00	0,02
São Gonçalo do Gurguéia/PI	11º	4 622	0,00	0,02
Jundiá/RN	12º	4 863	0,00	0,02
Viçosa/RN	13º	4 872	0,00	0,02
Floresta do Piauí/PI	14º	4 878	0,00	0,02
Miguel Leão/PI	15º	4 895	0,00	0,03
Tamboril do Piauí/PI	16º	5 077	0,00	0,03
Cajazeiras do Piauí/PI	17º	5 167	0,00	0,03
Carrapateira/PB	18º	5 218	0,00	0,03
Bom Jesus/PB	19º	5 233	0,00	0,03
Pindoba/AL	20º	5 251	0,00	0,04
Vera Mendes/PI	21º	5 253	0,00	0,04
Areia de Baraúnas/PB	22º	5 274	0,00	0,04
São Miguel do Fidalgo/PI	23º	5 287	0,00	0,04
Parari/PB	24º	5 359	0,00	0,04
Prata do Piauí/PI	25º	5 424	0,00	0,05
Barreiras do Piauí/PI	26º	5 425	0,00	0,05
Taboleiro Grande/RN	27º	5 452	0,00	0,05
Fernando Pedroza/RN	28º	5 482	0,00	0,05
Coivaras/PI	29º	5 522	0,00	0,06
Monte das Gameleiras/RN	30º	5 532	0,00	0,06



**Tabela 9 - Posição ocupada pelos 30 menores municípios em relação ao Produto Interno Bruto e participações percentuais relativa e acumulada por Grandes Regiões, segundo municípios e Unidades da Federação - 2004**

(continuação)

Municípios e Unidades da Federação	Posição ocupada	Produto Interno Bruto a preços correntes (1 000 R\$)	Participação percentual na Grande Região	
			Relativa	Acumulada
<b>Sudeste</b>				
Cedro do Abaeté/MG	1º	4 777	0,00	0,00
São Sebastião do Rio Preto/MG	2º	5 430	0,00	0,00
Serra da Saudade/MG	3º	5 648	0,00	0,00
Passabém/MG	4º	5 671	0,00	0,00
Consolação/MG	5º	6 117	0,00	0,00
Santo Antônio do Rio Abaixo/MG	6º	6 124	0,00	0,00
Pedro Teixeira/MG	7º	6 154	0,00	0,00
Presidente Kubitschek/MG	8º	6 267	0,00	0,00
Aracitaba/MG	9º	6 340	0,00	0,01
Seritinga/MG	10º	6 487	0,00	0,01
Senador Cortes/MG	11º	6 891	0,00	0,01
Santana do Garambéu/MG	12º	6 983	0,00	0,01
São José do Mantimento/MG	13º	7 017	0,00	0,01
Antônio Prado de Minas/MG	14º	7 051	0,00	0,01
Itambé do Mato Dentro/MG	15º	7 089	0,00	0,01
São Sebastião do Rio Verde/MG	16º	7 256	0,00	0,01
Passa-Vinte/MG	17º	7 345	0,00	0,01
Paiva/MG	18º	7 381	0,00	0,01
Pedra Dourada/MG	19º	7 586	0,00	0,01
Carmésia/MG	20º	7 762	0,00	0,01
Olaria/MG	21º	7 830	0,00	0,01
Fernandes Tourinho/MG	22º	8 107	0,00	0,02
Nacip Raydan/MG	23º	8 184	0,00	0,02
Glaucilândia/MG	24º	8 221	0,00	0,02
Serranos/MG	25º	8 232	0,00	0,02
Silveirânia/MG	26º	8 237	0,00	0,02
Doresópolis/MG	27º	8 244	0,00	0,02
Oliveira Fortes/MG	28º	8 400	0,00	0,02
Jaguaraçu/MG	29º	8 511	0,00	0,02
Grupiara/MG	30º	8 547	0,00	0,02

**Tabela 9 - Posição ocupada pelos 30 menores municípios em relação ao Produto Interno Bruto e participações percentuais relativa e acumulada por Grandes Regiões, segundo municípios e Unidades da Federação - 2004**

(continuação)

Municípios e Unidades da Federação	Posição ocupada	Produto Interno Bruto a preços correntes (1 000 R\$)	Participação percentual na Grande Região	
			Relativa	Acumulada
<b>Sul</b>				
Jardim Olinda/PR	1º	12 584	0,00	0,00
Macieira/SC	2º	12 744	0,00	0,01
São Miguel da Boa Vista/SC	3º	12 923	0,00	0,01
Tigrinhos/SC	4º	13 357	0,00	0,02
Carlos Gomes/RS	5º	13 810	0,00	0,02
Linha Nova/RS	6º	14 000	0,00	0,02
Urupema/SC	7º	14 080	0,00	0,03
Santiago do Sul/SC	8º	14 222	0,00	0,03
Barra Bonita/SC	9º	14 956	0,00	0,04
Entre Rios/SC	10º	14 981	0,00	0,04
Santa Rosa de Lima/SC	11º	15 000	0,00	0,05
Abdon Batista/SC	12º	15 343	0,00	0,05
Cerro Grande/RS	13º	15 454	0,00	0,06
Lajeado do Bugre/RS	14º	15 541	0,00	0,06
Cerro Negro/SC	15º	15 559	0,00	0,07
Santa Inês/PR	16º	15 572	0,00	0,07
Nova Aliança do Ivaí/PR	17º	15 719	0,00	0,08
Matos Costa/SC	18º	15 748	0,00	0,08
Tupanci do Sul/RS	19º	16 011	0,00	0,09
Jupiaí/SC	20º	16 056	0,00	0,09
São Pedro das Missões/RS	21º	16 075	0,00	0,10
Miraselva/PR	22º	16 149	0,01	0,10
Novo Xingu/RS	23º	16 187	0,01	0,11
Benjamin Constant do Sul/RS	24º	16 463	0,01	0,11
Paranapoema/PR	25º	16 531	0,01	0,12
Princesa/SC	26º	16 628	0,01	0,12
Rio Rufino/SC	27º	16 799	0,01	0,13
Dom Pedro de Alcântara/RS	28º	17 303	0,01	0,13
Irati/SC	29º	17 471	0,01	0,14
Uniflor/PR	30º	17 472	0,01	0,14

**Tabela 9 - Posição ocupada pelos 30 menores municípios em relação ao Produto Interno Bruto e participações percentuais relativa e acumulada por Grandes Regiões, segundo municípios e Unidades da Federação - 2004**

Municípios e Unidades da Federação	Posição ocupada	Produto Interno Bruto a preços correntes (1 000 R\$)	(conclusão) Participação percentual na Grande Região	
			Relativa	Acumulada
			<b>Centro-Oeste</b>	
Ananguera/GO	1º	4 282	0,00	0,00
Novo Santo Antônio/MT	2º	5 537	0,00	0,01
Araguainha/MT	3º	7 393	0,01	0,01
Teresina de Goiás/GO	4º	7 619	0,01	0,02
Jesúpolis/GO	5º	8 017	0,01	0,02
Palmelo/GO	6º	8 583	0,01	0,03
Buritinópolis/GO	7º	8 586	0,01	0,04
Cachoeira de Goiás/GO	8º	8 647	0,01	0,04
Aloândia/GO	9º	9 406	0,01	0,05
Serra Nova Dourada/MT	10º	9 462	0,01	0,06
Nova América/GO	11º	9 637	0,01	0,07
Ponte Branca/MT	12º	9 649	0,01	0,07
Guarinos/GO	13º	9 901	0,01	0,08
Adelândia/GO	14º	10 229	0,01	0,09
Marzagão/GO	15º	10 860	0,01	0,10
Damianópolis/GO	16º	11 087	0,01	0,10
Guaraíta/GO	17º	11 519	0,01	0,11
Nova Aurora/GO	18º	11 846	0,01	0,12
Buriti de Goiás/GO	19º	11 976	0,01	0,13
Morro Agudo de Goiás/GO	20º	12 217	0,01	0,14
Damolândia/GO	21º	12 482	0,01	0,15
Luciára/MT	22º	12 582	0,01	0,16
Três Ranchos/GO	23º	12 634	0,01	0,17
Lagoa Santa/GO	24º	13 002	0,01	0,18
Estrela do Norte/GO	25º	13 258	0,01	0,19
Davinópolis/GO	26º	13 394	0,01	0,20
Caldazinha/GO	27º	13 469	0,01	0,21
Reserva do Cabaçal/MT	28º	13 501	0,01	0,22
Santa Rosa de Goiás/GO	29º	13 511	0,01	0,23
Colinas do Sul/GO	30º	13 551	0,01	0,24

Fonte: IBGE, Diretoria de Pesquisas, Coordenação de Contas Nacionais.

Nota: Dados sujeitos a revisão.

---

## Referências

CONTAS regionais do Brasil 2001. Rio de Janeiro: IBGE, 2003. 114 p. (Contas nacionais, n. 11). Acompanha 1 CD-ROM.

CONTAS regionais do Brasil 2002. 2. ed. Rio de Janeiro: IBGE, 2004. 86 p. (Contas nacionais, n. 13). Acompanha 1 CD-ROM.

CONTAS regionais do Brasil 2003. Rio de Janeiro: IBGE, 2005. 86 p. (Contas nacionais, n. 15). Acompanha 1 CD-ROM.

ESTATÍSTICAS do cadastro central de empresas 2004. Rio de Janeiro: IBGE, 2006. 262 p. Acompanha 1 CD-ROM.

GUIA dos *royalties* do petróleo e do gás natural. Rio de Janeiro: Agência Nacional do Petróleo, 2001. 156 p.

ORGANIZAÇÃO do território. Rio de Janeiro: IBGE. 2006. Disponível em: <<ftp://geoftp.ibge.gov.br/Organizacao/Municipios-por-Regioes-Metropolitanas/Municipios-por-Regioes-Metropolitanas.zip/>>. Acesso em: fev. 2006.

PRODUÇÃO AGRÍCOLA MUNICIPAL: CULTURAS TEMPORÁRIAS E PERMANENTES 2004. Rio de Janeiro: IBGE, v. 31, 2005. 133 p. Acompanha 1 CD-ROM.

PRODUTO interno bruto dos municípios. Rio de Janeiro: IBGE, 2004. 52 p. (Série relatórios metodológicos, v. 29). Acompanha 1 CD-ROM.

PRODUTO interno bruto dos municípios 1999-2002. Rio de Janeiro: IBGE, 2005. 192 p. (Contas nacionais, n. 14). Acompanha 1 CD-ROM.

PRODUTO interno bruto dos municípios 1999-2003. Rio de Janeiro: IBGE, 2005. 234 p. (Contas nacionais, n. 16). Acompanha 1 CD-ROM.

SISTEMA de contas nacionais: Brasil. Rio de Janeiro: IBGE, 2004. 153 p. (Série relatórios metodológicos, v. 24). Acompanha 1 CD-ROM.

---

## **Anexos**

**1 - Índice de Gini por atividade econômica,  
segundo as Grandes Regiões e Unidades da  
Federação - 2004**

**2 - Municípios que compõem as Regiões  
Metropolitanas**

**Anexo 1 - Índice de Gini, por atividade econômica,  
segundo Grandes Regiões e Unidades da Federação - 2004**

Grandes Regiões e Unidades da Federação	Índice de Gini			Produto Interno Bruto
	Agropecuária	Indústria	Serviços	
<b>Brasil</b>	<b>0,62</b>	<b>0,92</b>	<b>0,85</b>	<b>0,84</b>
<b>Norte</b>	<b>0,63</b>	<b>0,95</b>	<b>0,77</b>	<b>0,82</b>
Rondônia	0,35	0,79	0,65	0,65
Acre	0,40	0,90	0,68	0,73
Amazonas	0,39	0,97	0,83	0,92
Roraima	0,31	0,84	0,71	0,71
Pará	0,51	0,89	0,69	0,70
Amapá	0,40	0,83	0,79	0,77
Tocantins	0,45	0,85	0,68	0,69
<b>Nordeste</b>	<b>0,60</b>	<b>0,92</b>	<b>0,76</b>	<b>0,81</b>
Maranhão	0,50	0,91	0,70	0,71
Piauí	0,52	0,89	0,70	0,74
Ceará	0,46	0,86	0,77	0,79
Rio Grande do Norte	0,75	0,88	0,75	0,80
Paraíba	0,58	0,90	0,71	0,76
Pernambuco	0,53	0,89	0,76	0,78
Alagoas	0,55	0,94	0,74	0,80
Sergipe	0,40	0,86	0,70	0,74
Bahia	0,52	0,94	0,73	0,80
<b>Sudeste</b>	<b>0,64</b>	<b>0,92</b>	<b>0,87</b>	<b>0,87</b>
Minas Gerais	0,59	0,90	0,80	0,82
Espírito Santo	0,48	0,86	0,74	0,79
Rio de Janeiro	0,54	0,85	0,83	0,82
São Paulo	0,57	0,89	0,87	0,84
<b>Sul</b>	<b>0,45</b>	<b>0,87</b>	<b>0,78</b>	<b>0,74</b>
Paraná	0,42	0,89	0,78	0,74
Santa Catarina	0,44	0,82	0,75	0,72
Rio Grande do Sul	0,46	0,88	0,79	0,76
<b>Centro-Oeste</b>	<b>0,57</b>	<b>0,86</b>	<b>0,88</b>	<b>0,80</b>
Mato Grosso do Sul	0,41	0,79	0,69	0,62
Mato Grosso	0,55	0,83	0,70	0,65
Goiás	0,58	0,86	0,78	0,75

Fonte: IBGE, Diretoria de Pesquisas, Coordenação de Contas Nacionais.

Nota: Dados sujeitos à revisão.

**Anexo 2 - Municípios que compõem as Regiões Metropolitanas**

(continua)

Nome do município	Nome da Região Metropolitana	Nome do município	Nome da Região Metropolitana
Ananindeua Belém Benevides Marituba Santa Bárbara do Pará	Belém	Camaçari Candeias Dias d'Ávila Itaparica Lauro de Freitas Madre de Deus Salvador São Francisco do Conde Simões Filho Vera Cruz	Salvador
São Luís São José de Ribamar Paço do Lumiar Raposa	Grande São Luís	Baldirim Belo Horizonte Betim Brumadinho Caeté Capim Branco Confins Contagem Esmeraldas Florestal Ibirité Igarapé Itaguara Itatiaiuçu Jaboticatubas Juatuba Lagoa Santa Mário Campos Mateus Leme Matozinhos Nova Lima Nova União Pedro Leopoldo Raposos Ribeirão das Neves Rio Acima Rio Manso Sabará Santa Luzia São Joaquim de Bicas São José da Lapa Sarzedo Taquaraçu de Minas Vespasiano	Belo Horizonte
Aquiraz Caucaia Chorozinho Eusébio Fortaleza Guaiúba Horizonte Itaitinga Maracanaú Maranguape Pacajus Pacatuba São Gonçalo do Amarante	Fortaleza	Cariacica Fundão Guarapari Serra Viana Vila Velha Vitória	Grande Vitória
Ceará-Mirim Extremoz Macaíba Natal Nísia Floresta Parnamirim São Gonçalo do Amarante São José de Mipibu	Natal	Belford Roxo Duque de Caxias Guapimirim Itaboraí Japeri Magé Mesquita Nilópolis	Rio de Janeiro
Abreu e Lima Araçoiaba Cabo de Santo Agostinho Camaragibe Igarassu Ipojuca Ilha de Itamaracá Itapissuma Jaboatão dos Guararapes Moreno Olinda Paulista Recife São Lourenço da Mata	Recife		
Barra de Santo Antônio Barra de São Miguel Coqueiro Seco Maceió Marechal Deodoro Messias Paripueira Pilar Rio Largo Santa Luzia do Norte Satuba	Maceió		



## Anexo 2 - Municípios que compõem as Regiões Metropolitanas

(continuação)

Nome do município	Nome da Região Metropolitana	Nome do município	Nome da Região Metropolitana
Niterói Nova Iguaçu Paracambi Queimados Rio de Janeiro São Gonçalo São João de Meriti Seropédica Tanguá	Rio de Janeiro	Americana Artur Nogueira Campinas Cosmópolis Engenheiro Coelho Holambra Hortolândia Indaiatuba Itatiba Jaguariúna Monte Mor Nova Odessa Paulínia Pedreira Santa Bárbara D'Oeste Santo Antonio De Posse Sumaré Valinhos Vinhedo Santo Amaro Da Imperatriz São José São Pedro De Alcântara	Campinas
Arujá Barueri Biritiba-Mirim Caieiras Cajamar Carapicuíba Cotia Diadema Embu Embu-Guaçu Ferraz de Vasconcelos Francisco Morato Franco da Rocha Guararema Guarulhos Itapeerica da Serra Itapevi Itaquaquecetuba Jandira Juquitiba Mairiporã Mauá Mogi das Cruzes Osasco Pirapora do Bom Jesus Poá Ribeirão Pires Rio Grande da Serra Salesópolis Santa Isabel Santana de Parnaíba Santo André São Bernardo do Campo São Caetano do Sul São Lourenço da Serra São Paulo Suzano Taboão da Serra Vargem Grande Paulista	São Paulo	Adrianópolis Agudos do Sul Almirante Tamandaré Araucária Balsa Nova Bocaiúva do Sul Campina Grande do Sul Campo Largo Campo Magro Cerro Azul Colombo Contenda Curitiba Doutor Ulysses Fazenda Rio Grande Itaperuçu Lapa Mandirituba Pinhais Piraquara Quatro Barras Quitandinha Rio Branco do Sul São José dos Pinhais Tijucas do Sul Tunas do Paraná	Curitiba
Bertioga Cubatão Guarujá Itanhaém Mongaguá Peruíbe Praia Grande Santos São Vicente	Baixada Santista	Águas Mornas Antônio Carlos Biguaçu Florianópolis Governador Celso Ramos Palhoça Santo Amaro da Imperatriz São José São Pedro de Alcântara	Núcleo Metro- litano da Região Metropolitana de Florianópolis

**Anexo 2 - Municípios que compõem as Regiões Metropolitanas**

(conclusão)

Nome do município	Nome da Região Metropolitana	Nome do município	Nome da Região Metropolitana
Alvorada Araricá Arroio dos Ratos Cachoeirinha Campo Bom Canoas Capela de Santana Charqueadas Dois Irmãos Eldorado do Sul Estância Velha Esteio Glorinha Gravataí Guaíba Ivoti Montenegro Nova Hartz Nova Santa Rita Novo Hamburgo Parobé Portão Porto Alegre Santo Antônio da Patrulha São Jerônimo São Leopoldo Sapiranga Sapucaia do Sul Taquara Triunfo Viamão	Porto Alegre	Abadia de Goiás Aparecida de Goiânia Aragoiânia Goianápolis Goiânia Goianira Hidrolândia Nerópolis Santo Antônio de Goiás Senador Canedo Trindade	Goiânia

Fonte: Organização do território. Rio de Janeiro: IBGE. 2006. Disponível em: [ftp://geofp.ibge.gov.br/Organizacao/Municipios\\_por\\_Regioes\\_Metropolitanas/Municipios\\_por\\_Regioes\\_Metropolitanas.zip](ftp://geofp.ibge.gov.br/Organizacao/Municipios_por_Regioes_Metropolitanas/Municipios_por_Regioes_Metropolitanas.zip)>. Acesso em: fev. 2006.

---

## Glossário

**atividade econômica** Conjunto de unidades de produção caracterizado pelo produto produzido, classificado conforme sua produção principal.

**coeficiente de assimetria de Bowley** Relação, na sua formulação clássica, definida entre a soma do primeiro quartil com o terceiro quartil menos duas vezes a mediana e a diferença entre o terceiro e o primeiro quartil.

**consumo intermediário** Bens e serviços utilizados como insumos (matérias-primas) no processo de produção.

**curva de Lorenz** Representação da distribuição do valor adicionado das atividades entre os municípios. No eixo horizontal está a proporção acumulada dos municípios e, no vertical, a proporção acumulada do valor adicionado, permitindo identificar a parcela do valor adicionado total acumulada pelos municípios. No caso em que todos os municípios têm a mesma parcela do valor adicionado, ou seja, no caso de perfeita igualdade, o gráfico é representado pela reta de 45 graus. Quanto mais distante a curva estiver dessa reta maior a desigualdade na distribuição do valor adicionado entre os municípios.

**dummy financeiro** Setor fictício que tem produção nula e consumo intermediário igual aos serviços de intermediação financeira indiretamente medidos.

**impostos sobre produtos** Impostos, taxas e contribuições que incidem sobre os bens e serviços quando são produzidos ou importados, distribuídos, vendidos, transferidos ou de outra forma disponibilizados pelos seus proprietários.

**índice de Gini** Medida do grau de concentração de uma distribuição, cujo valor varia de zero (a perfeita igualdade) até um (a desigualdade

máxima). No caso específico do cálculo do PIB dos Municípios, mede o grau de desigualdade existente na distribuição dos municípios segundo o valor adicionado de cada município. Seu valor varia de zero, caso em que não há desigualdade, ou seja, o valor adicionado é o mesmo para todos os municípios, até um, quando a desigualdade é máxima (apenas um município detém o valor adicionado total e o valor adicionado de todos os outros municípios é nulo). O índice de Gini é o dobro da área entre a curva de Lorenz do valor adicionado e a reta que marca 45 graus.

**população residente 1.** (*Censo Demográfico 2000, Contagem da População 1996*) Pessoas que têm a unidade domiciliar (domicílio particular ou unidade de habitação em domicílio coletivo) como local de residência habitual e estão presentes na data de referência da pesquisa, ou ausentes, temporariamente, por período não superior a 12 meses em relação àquela data.

2. (*Pesquisa Nacional por Amostra de Domicílios*) Pessoas que têm a unidade domiciliar (domicílio particular ou unidade de habitação em domicílio coletivo) como local de residência habitual e estão presentes na data da entrevista, ou ausentes, temporariamente, por período não superior a 12 meses em relação àquela data.

**produto interno bruto** Total dos bens e serviços produzidos pelas unidades produtoras residentes sendo, portanto, a soma dos valores adicionados pelos diversos setores acrescida dos impostos, líquidos de subsídios, sobre produtos não incluídos na valoração da produção. Por outro lado, o PIB é igual à soma dos consumos finais de bens e serviços valorados a preço de mercado sendo, também, igual à soma das rendas primárias. Pode, portanto, ser expresso por três óticas: a) do lado da produção - o PIB é igual ao valor da produção menos o consumo intermediário mais os impostos, líquidos de subsídios, sobre produtos não incluídos no valor da produção; b) do lado da demanda - o PIB é igual à despesa de consumo final mais a formação bruta de capital fixo mais a variação de estoques mais as exportações de bens e serviços menos as importações de bens e serviços; c) do lado da renda - o PIB é igual à remuneração dos empregados mais o total dos impostos, líquidos de subsídios, sobre a produção e a importação mais o rendimento misto bruto mais o excedente operacional bruto.

**serviços de intermediação financeira indiretamente medidos** Rendimentos de propriedade a receber pelos intermediários financeiros líquidos dos juros totais a pagar, excluindo o valor de qualquer rendimento de propriedade a receber de investimento de fundos próprios.

**valor adicionado bruto** Valor que a atividade agrega aos bens e serviços consumidos no seu processo produtivo. É a contribuição ao produto interno bruto pelas diversas atividades econômicas, obtida pela diferença entre o valor de produção e o consumo intermediário absorvido por essas atividades. É valorado a preço básico, isto é, o valor de produção sem a incidência dos impostos sobre produtos deduzido do consumo intermediário, que está valorado a preços de mercado.

---

# Equipe técnica

## **Diretoria de Pesquisas**

### **Coordenação de Contas Nacionais**

Roberto Olinto Ramos

### **Projeto PIB dos Municípios**

#### **Coordenação**

Sheila Cristina Zani

#### **Comitê Técnico**

Edmundo Sá Barreto Figuerôa

Eliandres Pereira Saldanha

Juarez Meneghetti

Marcos Fernando Arriel

Maria Eloisa Bezerra da Rocha

Maria Helena Magnavaca de Alencar

Miguel Matteo

Omir de Araújo Silva

Roberto Olinto Ramos

Sheila Cristina Zani

Wilson Grimaldi

#### **Planejamento e análise**

Carlos Alberto Mendonça dos Santos

Gisele Chaves Gonçalves (estagiária)

Raquel Callegario Gomes<sup>1</sup>

Sheila Cristina Zani

---

<sup>1</sup>Também responsável pelo cálculo do PIB referente aos municípios do Estado do Tocantins.

**Informática**

Carlos Alberto Mendonça dos Santos<sup>2</sup>

**Elaboração do texto**

Alessandra Soares da Poça

Carlos Alberto Mendonça dos Santos

Gisele Chaves Gonçalves (estagiária)

Ivone Lopes Batista

Raquel Callegario Gomes

Sheila Cristina Zani

**Organização e revisão do texto**

Yedda Guimarães de Campos

**Colaboradores****Diretoria de Geociências****Coordenação de Geografia**

Maria Luisa Gomes Castello Branco

**Elaboração dos mapas**

Cláudio Stenner

Cleber de Azevedo Fernandes

Ivone Lopes Batista

**Unidades Estaduais do IBGE****Rondônia**

Fábio José Alves de Souza

**Roraima**

Amancio Guerra Raposo Junior

**Pará**

Alessandro de Orlando Maia Pinheiro

Luiz Cláudio do Monte Martins

Maria Angela Gemaque Álvaro

**Amapá**

Eduardo Fisbhen

**Maranhão**

José Reinaldo Barros Ribeiro Junior

**Piauí**

Eyder Mendes Vilanova e Silva

Flávio de Oliveira Cipriano

Francisco Coutinho de Aguiar

Miriam Elionora de Nazaré de Oliveira Borges

**Ceará**

Gisella Colares Gomes

Helder Pita Rocha

<sup>2</sup> Responsável pela consolidação dos dados, apresentação dos resultados e elaboração das tabelas da publicação.

### **Rio Grande do Norte**

Débora Barbosa Silva França  
José Aldemir Freire  
Tarcísio Alberto Lopes Soares  
Viviane da Silva Cruz

### **Paraíba**

Jorge Souza Alves

### **Pernambuco**

Dinilson Pedroza Junior  
Fernanda Estelita Lins

### **Alagoas**

Ramiro Parente de Oliveira

### **Minas Gerais**

Juliana Dias Alves

### **Espírito Santo**

Shella Bodart Ramalhete Gameiro

### **São Paulo**

Amanda Mergulhão Santos Barros  
Diva Maria de Faria Burnier  
Edna Satomi Hanzawa  
Hilda Pena Porto de Oliveira  
Jefferson Mariano  
Ricardo Yoshiyuki Hirata

### **Paraná**

Leandro Mattos da Costa Ranciaro

### **Santa Catarina**

Fabiano Rodolfo

### **Rio Grande do Sul**

Luciano Moraes Braga  
Luis Eduardo Azevedo Puchalski  
Vladimir Lautert

### **Mato Grosso do Sul**

Albertino Lima Ribeiro  
Paulo Cezar Rodrigues Martins

### **Goiás**

Edson Roberto Vieira

## **Órgãos Estaduais de Estatística**

### **Rondônia**

**Secretaria de Estado de Planejamento e Coordenação Geral – SEPLAN/RO**  
**- Gerência de Estudos e Pesquisas**

Telma Regina Silva de Albuquerque  
Teresa Cristina Simoni



**Acre****Secretaria de Estado de Planejamento e Desenvolvimento Econômico  
Sustentável - SEPLANDS - Gerência de Estudos e Pesquisa Aplicada à  
Gestão**

Cláudia Lima Saldanha  
Roney Wellington da Silva Caldera  
Cleuma da Mota Ferreira  
Marcelo Pessoa da Silva  
Shirley Brana Vilela

**Amazonas****Secretaria de Estado de Planejamento e Desenvolvimento Econômico -  
SEPLAN/AM**

Francisco Alves de Freitas  
José Sandro da Mota Ribeiro

**Roraima****Secretaria de Planejamento e Desenvolvimento – SEPLAN/RR**

Milton Antonio do Nascimento  
Luciano Monteiro do Amaral

**Pará****Secretaria Executiva de Estado de Planejamento, Orçamento e Finanças -  
SEPOF**

Omir de Araújo Silva  
Ana Cláudia de Oliveira Andrade  
Lucia Cristina de Andrade  
Maria Glaucia Pacheco Moreira

**Amapá****Secretaria de Planejamento, Orçamento e Tesouro - Coordenadoria de  
Pesquisa, Estratégia Sócio-Econômica Fiscal**

Francisco de Assis Souza Costa  
Cláudio Bahia da Silva  
Regina Célis Martins Ferreira

**Maranhão****Secretaria de Planejamento, Orçamento e Gestão - SEPLAN/MA -  
Superintendência de Estudos e Pesquisas Econômicas e Sociais - SEPES/MA**

Sadick Nahuz Neto  
Geraldo Ferreira Burger  
Tibério Mariano Martins

**Piauí****Fundação Centro de Pesquisas Econômicas e Sociais do Piauí – CEPRO**

Joana D'Arc Fortes Portela Barbosa  
Evaristo Alves dos Reis Júnior  
Maria de Fátima Facchinetti de Almendra Freitas  
Valderi Lopes de Lima

## **Ceará**

### **Instituto de Pesquisa e Estratégia Econômica do Ceará - IPECE**

Maria Eloisa Bezerra da Rocha  
Margarida Maria Sérgio do Nascimento  
Rogério Barbosa Soares

## **Rio Grande do Norte**

### **Instituto de Desenvolvimento Econômico e Meio Ambiente do Rio Grande do Norte - IDEMA**

José Leônidas Galvão Neto  
Amaury Macedo do Nascimento  
Isabela Monteiro de Souza Rezende  
Wagner Rodrigues

## **Paraíba**

### **Instituto de Desenvolvimento Municipal e Estadual da Paraíba – IDEME**

Geraldo Lopes de Oliveira  
Leilah Silva Barros  
Valkênia Herculano de Moraes Souza

## **Pernambuco**

### **Agência Estadual de Planejamento e Pesquisas de Pernambuco -CONDEPE/ FIDEM**

Wilson Grimaldi  
Carlos Henrique Loyo C. Cunha  
Claudia Baptista Ferreira Pereira  
Eduardo Ferreira da Silva Junior (Estagiário)  
Fábio de Oliveira Medeiros  
Maurílio Soares de Lima  
Rafael C. de Albuquerque Malinconico (Estagiário)

## **Alagoas**

### **Secretaria Executiva de Planejamento e Orçamento – SEPLAN/AL**

Ilmo Vanderley Gallindo  
Christiane Louise Lima Silva  
Roberson Leite Silva Junior

## **Sergipe**

### **Secretaria de Estado de Planejamento, Ciência e Tecnologia – SEPLANTEC**

José Carlos Pereira  
Marcos Túlio Mariano Viana da Silva  
Robson Rodrigues dos Santos (Estagiário)

## **Bahia**

### **Superintendência de Estudos Econômicos e Sociais da Bahia – SEI**

Elúcia Cristina de Carvalho Costa  
Edmundo Sá Barreto Figuerôa  
Ítalo Guanais Aguiar Pereira

Karina Maria das Graças Carneiro da Silva

Lino Mosquera Navarro

Simone Borges Medeiros Pereira

### **Minas Gerais**

#### **Fundação João Pinheiro, Centro de Estatísticas e Informações – FJP/CEI**

Maria Helena Magnavaca de Alencar

Ana Caroline Ferreira dos Reis (estagiária)

Marcelo Moreira Ferreira da Silva (estagiário)

Maria de Fátima Almeida Barbosa Gomes

### **Espírito Santo**

#### **Instituto Jones dos Santos Neves – IJSN**

Carla D'Angelo Moulin

Ana Maria Alvarenga Taveira

Araceli Reis Buffon

Jussara Maria Chiappane

### **Rio de Janeiro**

#### **Centro de Informações e Dados do Rio de Janeiro – CIDE**

Seráfita Azeredo Ávila

Ana Célia Alves Santos

Ana Cristina Xavier Andrade

Armando de Souza Filho

### **São Paulo**

#### **Fundação Sistema Estadual de Análise de Dados – SEADE**

Miguel Matteo

Andréia R. Nicolau Ferreira

Lígia Schiavon Duarte

Maria Regina Novaes Marinho

### **Paraná**

#### **Instituto Paranaense de Desenvolvimento Econômico-Social – IPARDES**

Gilson Volaco

### **Santa Catarina**

#### **Secretaria de Planejamento de Santa Catarina – SPG/SC**

Cláudio José Luz Mendonça

Murilo Collaço

Paulo Cesar Zoldan

### **Rio Grande do Sul**

#### **Fundação de Economia e Estatística Siegfried Emanuel Heuser - FEE**

Juarez Meneghetti

Carlos Bertolli de Gouveia

Eliana Figueiredo da Silva

Maria Conceição Schettert

Maria Helena Antunes de Sampaio

Sérgio Fischer

### **Mato Grosso do Sul**

#### **Secretaria de Estado de Planejamento e de Ciência e Tecnologia do Mato Grosso do Sul - SEPLANCT/MS**

Eliandres Pereira Saldanha

Marley Pettengill Galvão Serra

Walter Yoshiro Kadoi

### **Mato Grosso**

#### **Secretaria de Estado de Planejamento e Coordenação Geral de Mato Grosso - SEPLAN/MT**

Marilde Brito Lima

Carla Araújo Vasquez

Creuza Coelho de Souza Bezerra

### **Goiás**

#### **Secretaria do Planejamento e Desenvolvimento do Estado de Goiás - SEPLAN/GO**

Marcos Fernando Arriel

Alex Salvino Dias

Dinamar Maria Ferreira Marques

### **Distrito Federal**

#### **Secretaria de Planejamento, Coordenação e Parcerias do Distrito Federal - SEPLAN/DF**

Eurípedes Regina Rodrigues de Oliveira

Francisco de Assis Rodrigues

Sandra Regina Andrade Silva

### **Projeto Editorial**

#### **Centro de Documentação e Disseminação de Informações**

##### **Coordenação de Produção**

Marise Maria Ferreira

##### **Gerência de Editoração**

###### **Estruturação textual, tabular e de gráfico**

Carmen Heloisa Pessoa

Neuza Damásio

Sônia Rocha

###### **Diagramação tabular e de gráfico**

L. Gonzaga

Neuza Damásio

###### **Copidesque e revisão**

Anna Maria dos Santos

Cristina R. C. de Carvalho

Kátia Domingos Vieira

Sueli Alves de Amorim

**Diagramação textual**

Sebastião Monsores

**Programação visual da publicação**

Luiz Carlos Chagas Teixeira

Sebastião Monsores

**Produção de multimídia**

Márcia do Rosário Brauns

Marisa Sigolo Mendonça

Mônica Pimentel Cinelli Ribeiro

Roberto Cavararo

**Gerência de Documentação****Pesquisa e normalização bibliográfica e de glossário**

Ana Raquel Gomes da Silva

Aparecida Tereza Rodrigues Regueira

Bruno Klein

Elizabeth Siqueira Soares

Solange de Oliveira Santos

**Elaboração de quartas-capas e de glossário**

Ana Raquel Gomes da Silva

**Gerência de Gráfica****Impressão e acabamento**

José Augusto dos Santos

**Gráfica Digital****Impressão**

Ednalva Maia do Monte

---

## Contas nacionais

Matriz de insumo-produto: Brasil 1980. (Série relatórios metodológicos, v. 7).

Matriz de insumo-produto: Brasil 1985. 2 disquetes; 3 ½ pol.

Matriz de insumo-produto: Brasil 1990.

Matriz de insumo-produto: Brasil 1991. Disquete; 3 ½ pol.

Matriz de insumo-produto: Brasil 1992. Disquete; 3 ½ pol.

Matriz de insumo-produto: Brasil 1993. Disquete; 3 ½ pol.

Matriz de insumo-produto: Brasil 1994. Disquete; 3 ½ pol.

Matriz de insumo-produto: Brasil 1995.

Matriz de insumo-produto: Brasil 1996.

Matriz de insumo-produto: Brasil. (Série relatórios metodológicos, v. 18).

Brasil: novo sistema de contas nacionais, metodologia e resultados provisórios, ano-base 1980. 2 v. (Textos para discussão, n. 10).

Novo sistema de contas nacionais, séries correntes 1981-85. 2 v. (Textos para discussão, n. 51).

Sistema de contas nacionais, tabelas de recursos e usos: metodologia. (Textos para discussão, n. 88).

Sistema de contas nacionais: Brasil, v. 1: 1990-1995; v. 2: 1996.

Sistema de contas nacionais: Brasil: resultados preliminares 1997.(Contas nacionais, n. 1).

Sistema de contas nacionais: Brasil: resultados preliminares 1998. (Contas nacionais, n. 2).

Sistema de contas nacionais: Brasil, v. 1: Tabelas de recursos e usos 1995-1999; v.2: Contas econômicas integradas 1995-1999. (Contas nacionais, n. 4).

Sistema de contas nacionais: Brasil 1998-2000. (Contas nacionais, n. 7).

Sistema de contas nacionais: Brasil 1999-2001. (Contas nacionais, n. 9).

Sistema de contas nacionais: Brasil 2000-2002. (Contas nacionais, n. 10).

Sistema de contas nacionais: Brasil 2003. (Contas nacionais, n. 12).

Contas regionais do Brasil 1985-1997. (Contas nacionais, n. 3).

Contas regionais do Brasil 1998. (Contas nacionais, n. 5).

Contas regionais do Brasil 1999. (Contas nacionais, n. 6).

Contas regionais do Brasil 2000. (Contas nacionais, n. 8).

Contas regionais do Brasil 2001. (Contas nacionais, n. 11).

Contas regionais do Brasil 2002. (Contas nacionais, n. 13)

Contas regionais do Brasil 2003. (Contas nacionais, n. 15)

Contas regionais do Brasil 2004. (Contas nacionais, n. 17)

Produto Interno Bruto dos Municípios 1999-2002. (Contas Nacionais, n. 14)

Produto Interno Bruto dos Municípios 1999-2003. (Contas Nacionais, n. 16)