

Termômetro da Inflação

Volume 5 – Número 12 – 2022



iPECE INSTITUTO DE PESQUISA E ESTRATÉGIA ECONÔMICA DO CEARÁ



CEARÁ
GOVERNO DO ESTADO
SECRETARIA DO PLANEJAMENTO E GESTÃO

Governadora do Estado do Ceará

Maria Izolda Cela de Arruda Coelho

Secretaria do Planejamento e Gestão - SEPLAG

Ronaldo Lima Moreira Borges - Secretário

Flávio Ataliba Flexa Daltro Barreto - Secretário Executivo de Planejamento e Orçamento

Sandra Gomes de Matos - Secretária Executiva de Políticas Estratégicas para Lideranças

Adriano Sarquis Bezerra de Menezes – Secretário Executivo de Gestão

Instituto de Pesquisa e Estratégia Econômica do Ceará - IPECE

Diretor Geral

João Mário Santos de França

Diretoria de Estudos Econômicos - DIEC

Ricardo Antônio de Castro Pereira

Diretoria de Estudos Sociais - DISOC

Luciana de Oliveira Rodrigues

Diretoria de Estudos de Gestão Pública - DIGEP

Maria Esther Frota Cristino (Respondendo)

Gerência de Estatística, Geografia e Informações - GEGIN

Rafaela Martins Leite Monteiro

Termômetro da Inflação

Volume 5 - Número 12 - 2022

Unidade Responsável:

Diretoria de Estudos Econômicos – DIEC

Elaboração:

Daniel Suliano (Analista de Políticas Públicas)

Colaboração:

Aprígio Botelho Lócio (Apoio Técnico)

O Instituto de Pesquisa e Estratégia Econômica do Ceará (IPECE) é uma autarquia vinculada à Secretaria do Planejamento e Gestão do Estado do Ceará. Fundado em 14 de abril de 2003, o IPECE é o órgão do Governo responsável pela geração de estudos, pesquisas e informações socioeconômicas e geográficas que permitem a avaliação de programas e a elaboração de estratégias e políticas públicas para o desenvolvimento do Estado do Ceará.

Missão: Gerar e disseminar conhecimento e informações, subsidiar a formulação e avaliação de políticas públicas e assessorar o Governo nas decisões estratégicas, contribuindo para o desenvolvimento sustentável do Ceará.

Valores: Ética, transparência e impessoalidade; Autonomia Técnica; Rigor científico; Competência e comprometimento profissional; Cooperação interinstitucional; Compromisso com a sociedade; e Senso de equipe e valorização do ser humano.

Visão: Até 2025, ser uma instituição moderna e inovadora que tenha fortalecida sua contribuição nas decisões estratégicas do Governo.

Instituto de Pesquisa e Estratégia Econômica do Ceará (IPECE)

Av. Gal. Afonso Albuquerque Lima, s/n
Edifício SEPLAG | Térreo - Cambéba | Cep: 60.822-325
Fortaleza, Ceará, Brasil | Telefone: (85) 3101-3521
<http://www.ipece.ce.gov.br/>

Sobre o Termômetro da Inflação

É uma publicação mensal da inflação obtida através do Índice Nacional de Preços ao Consumidor Amplo (IPCA) e Índice Nacional de Preços ao Consumidor (INPC) para a Região Metropolitana de Fortaleza (RMF) e outras nove regiões metropolitanas do Brasil além de seis municípios.

Instituto de Pesquisa e Estratégia Econômica do Ceará – IPECE 2022

Termômetro da Inflação / Instituto de Pesquisa e Estratégia Econômica do Ceará (IPECE) / Fortaleza – Ceará: Ipece, 2022

ISSN: 2595-0681

1. IPCA. 2. INPC. 3. Região Metropolitana de Fortaleza (RMF) 4. Brasil.

Nesta Edição

O Índice Nacional de Preços ao Consumidor Amplo (IPCA) da Região Metropolitana de Fortaleza (RMF) teve alta de 0,28%, 0,33 ponto percentual abaixo do resultado de outubro (0,61%).

Semelhante ao mês anterior, o grupo vestuário foi o que apresentou a maior alta de preços na Região Metropolitana de Fortaleza (RMF) com variação de 1,69% e impacto de 0,08 ponto percentual, o terceiro maior. A maior contribuição inflacionária foi do grupo de transportes (0,18 ponto percentual) ao variar 0,99% seguida de alimentação e bebidas (0,09 ponto percentual) com variação de 0,36%.

O acumulado dos últimos 12 meses do IPCA da RMF recuou pela quarta vez atingindo 5,70% na RMF e 5,90 no Brasil. De acordo com o relatório Focus da terceira semana de novembro, a expectativa é que o IPCA nacional encerre 2022 em 5,76%, acima do teto da meta, que é de 5%.

Por fim, o INPC da RMF acumulou alta de 5,90% nos últimos 12 meses.

TERMÔMETRO DA INFLAÇÃO

dezembro de 2022

Série Histórica IPCA Mensal – Brasil e Região Metropolitana de Fortaleza (RMF)

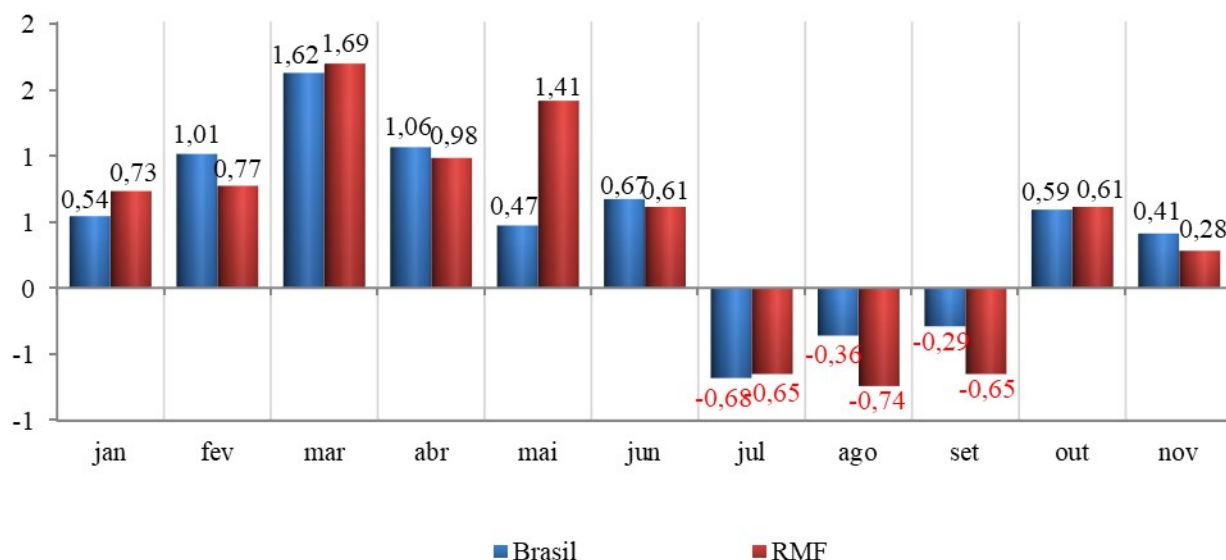

Fonte: IBGE. Elaboração: IPECE.

O Índice Nacional de Preços ao Consumidor Amplo (IPCA) da Região Metropolitana de Fortaleza (RMF) teve alta de 0,28%, 0,33 ponto percentual abaixo do resultado de outubro (0,61%).

Varição Mensal IPCA Acumulada no Ano – Brasil e Região Metropolitana de Fortaleza (RMF)

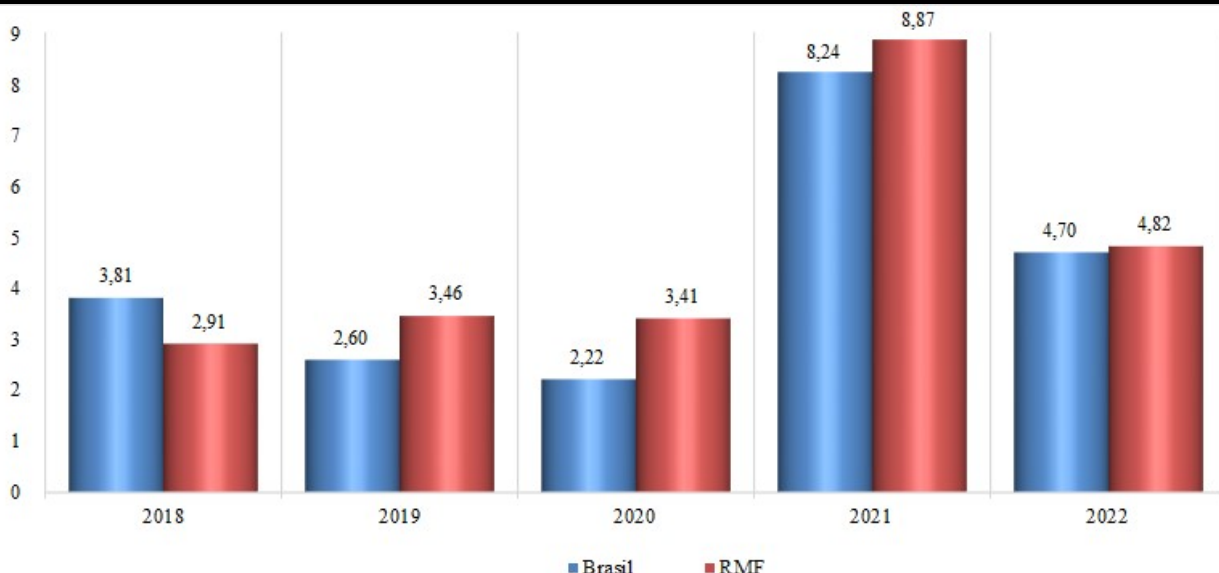

Fonte: IBGE. Elaboração: IPECE.

No acumulado do ano, o IPCA da RMF até novembro atingiu 4,82%, bem abaixo dos 8,87% até novembro de 2021.

TERMÔMETRO DA INFLAÇÃO

dezembro de 2022

Variação Mensal IPCA por Grupos – Brasil e Região Metropolitana de Fortaleza (RMF)

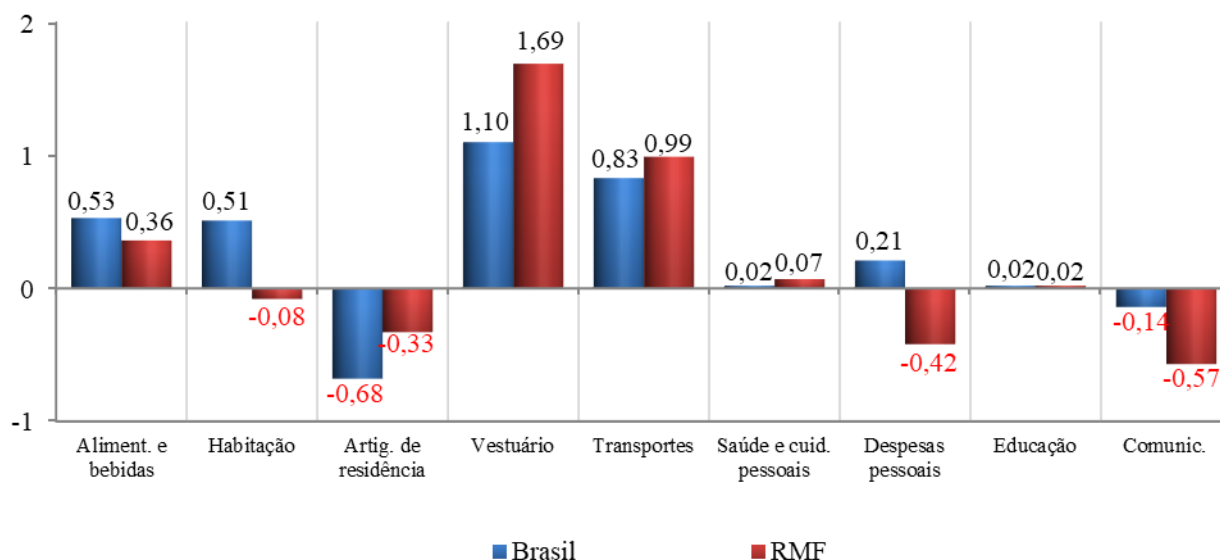

Fonte: IBGE. Elaboração: IPECE.

Semelhante ao mês anterior, o grupo vestuário foi o que apresentou a maior alta de preços na Região Metropolitana de Fortaleza (RMF) com variação de 1,69% e impacto de 0,08 ponto percentual, o terceiro maior. A maior contribuição inflacionária foi do grupo de transportes (0,18 ponto percentual) ao variar 0,99% seguida de alimentação e bebidas (0,09 ponto percentual) com variação de 0,36%.

Variação Acumulada no Ano por Grupos – IPCA – Brasil e Região Metropolitana de Fortaleza (RMF)

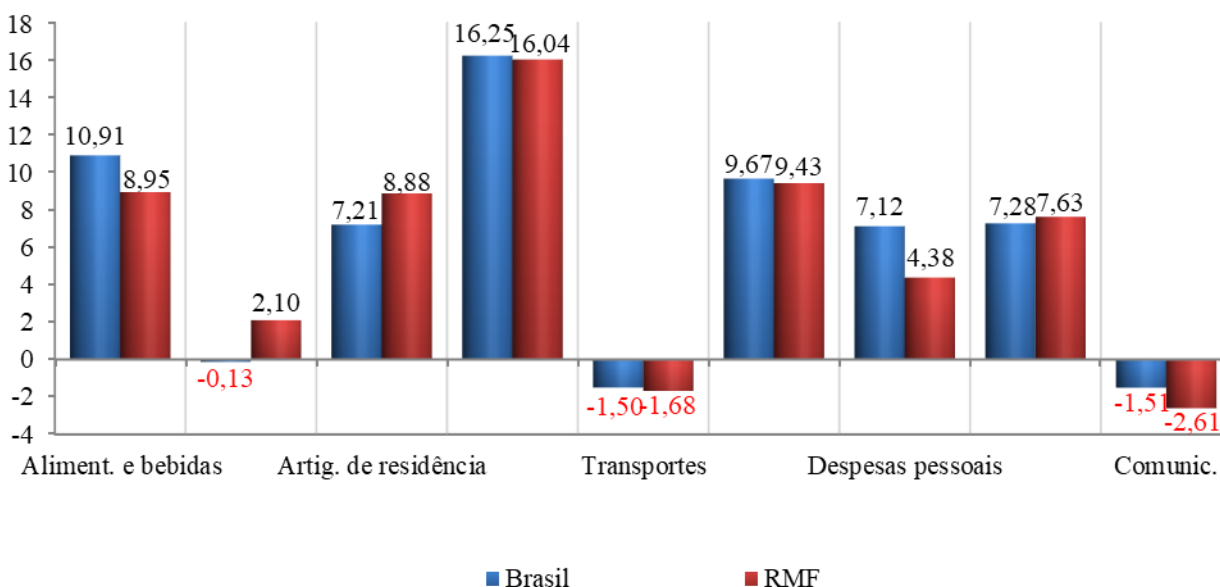

Fonte: IBGE. Elaboração: IPECE.

TERMÔMETRO DA INFLAÇÃO

dezembro de 2022

Varição Acumulada por Grupos nos Últimos 12 Meses – IPCA – Brasil e Região Metropolitana de Fortaleza (RMF)

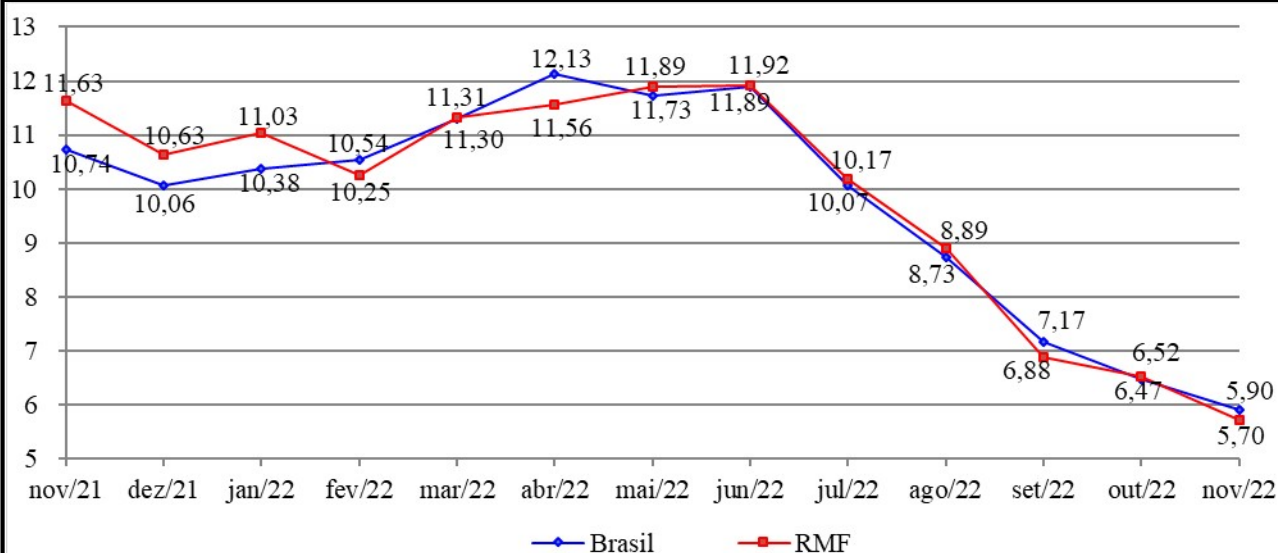

Fonte: IBGE. Elaboração: IPECE.

O acumulado dos últimos 12 meses do IPCA da RMF recuou pela quarta vez atingindo 5,70% na RMF e 5,90 no Brasil. De acordo com o relatório Focus da terceira semana de novembro, a expectativa é que o IPCA nacional encerre 2022 em 5,76%, acima do teto da meta, que é de 5%.

Varição Acumulada por Grupos nos Últimos 12 Meses – IPCA – Brasil e Região Metropolitana de Fortaleza (RMF)

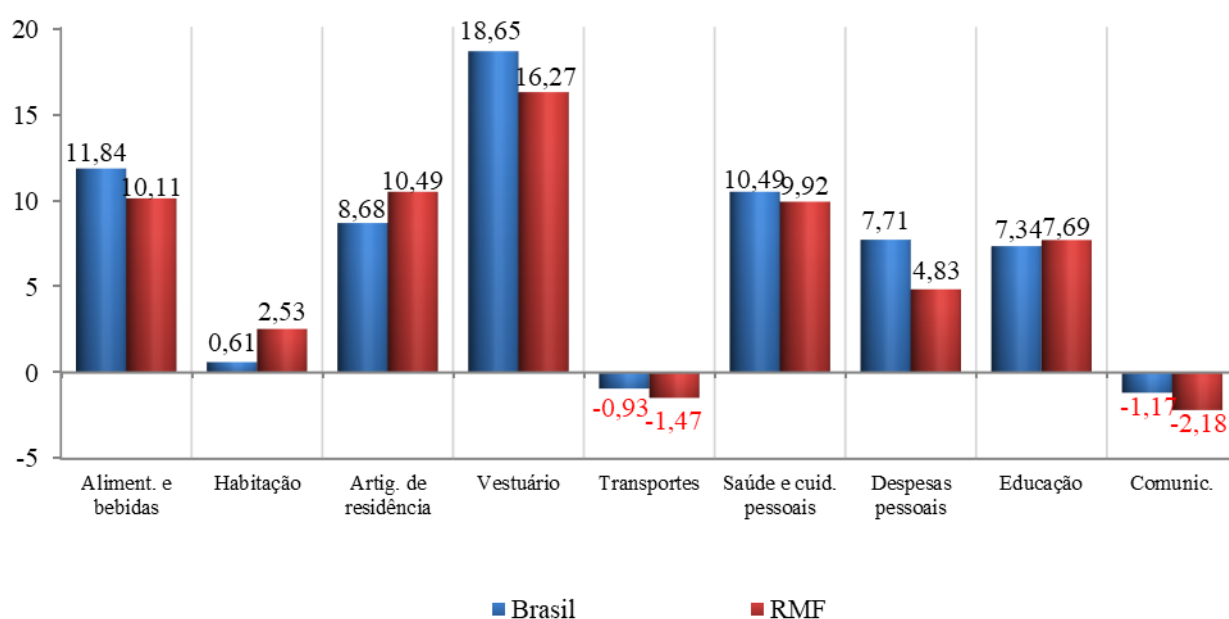

Fonte: IBGE. Elaboração: IPECE.

O grupo de vestuário e alimentação e bebidas acumulam nos últimos 12 meses as maiores altas na RMF com taxas de 16,27% e 10,11%, respectivamente.

TERMÔMETRO DA INFLAÇÃO

dezembro de 2022

Série Histórica INPC Mensal - Brasil e Região Metropolitana de Fortaleza (RMF)

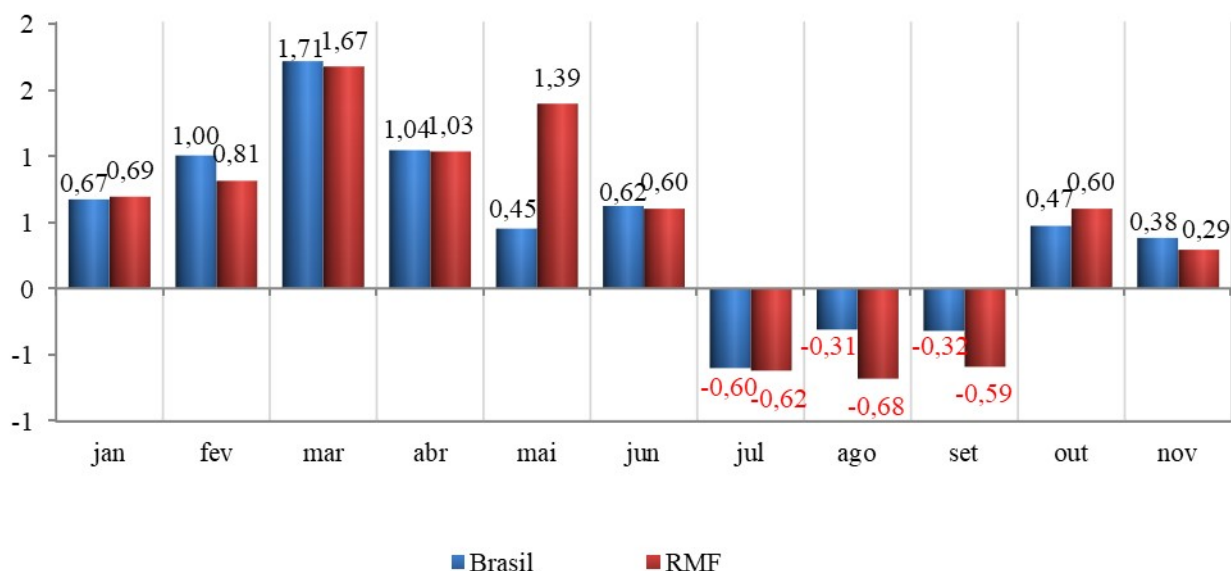

Fonte: IBGE. Elaboração: IPECE.

O INPC da RMF desacelerou de 0,60% em outubro para 0,29% em novembro e acumulando alta de 5,90% nos últimos 12 meses.

Varição Acumulada nos Últimos 12 Meses INPC - Brasil e Região Metropolitana de Fortaleza (RMF)

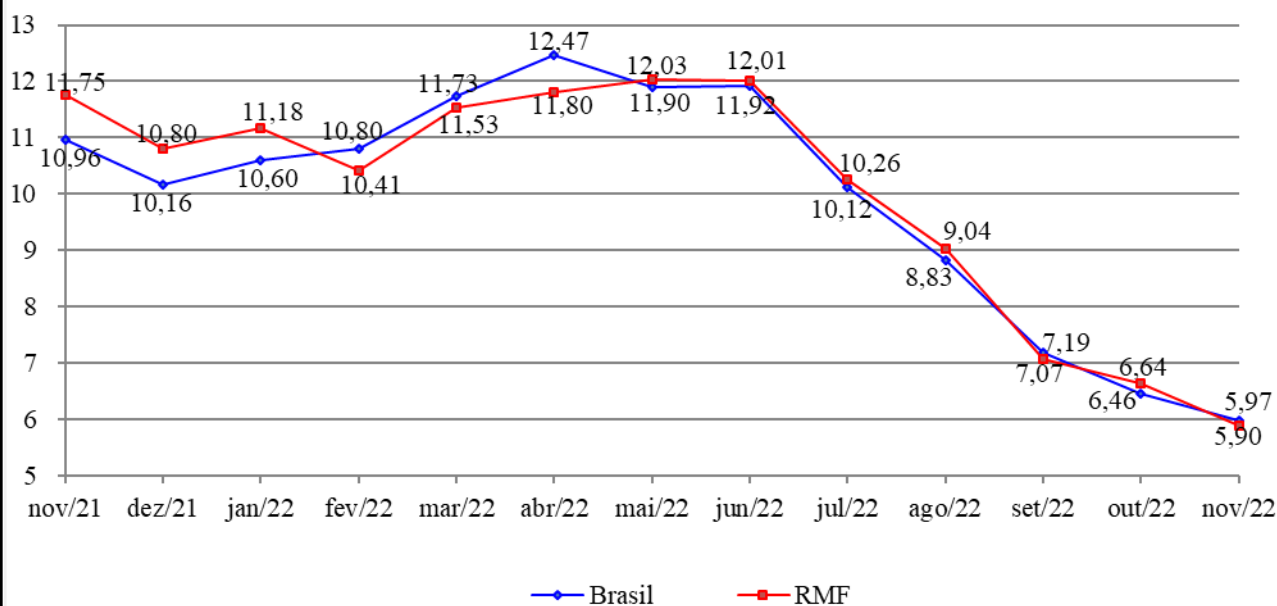

Fonte: IBGE. Elaboração: IPECE.

Anexo: Ponderação dos grupos do IPCA com base na Pesquisa de Orçamentos Familiares (POF) 2017-2018

Distribuição dos Pesos por Grupo IPCA - Brasil

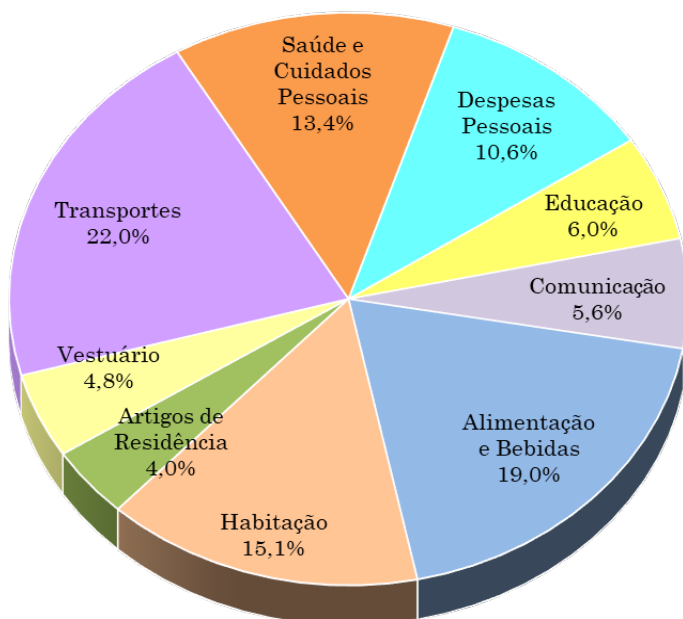

Distribuição dos Pesos por Grupo IPCA - RME

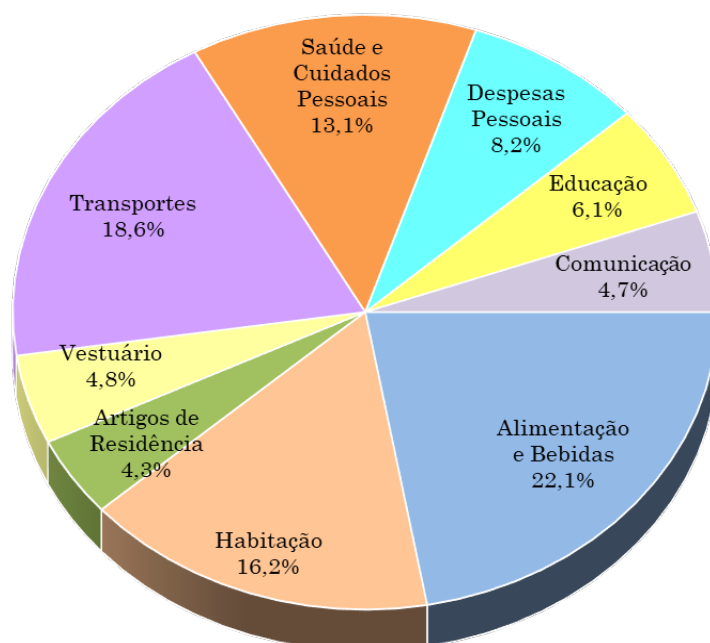

Fonte: IBGE. Elaboração IPECE.