



ESCALA **1:17.000**

Proposta
■ Barra do Ceará
■ Limites da SR I

Território
Barra do Ceará

Apresentação

Este caderno reúne informações sobre um dos territórios que compõem a cidade de Fortaleza. Ele deverá servir, entre outras utilidades, para auxiliar na elaboração de uma Agenda para o desenvolvimento sustentável deste território.

Isso faz parte do que foi proposto pelo Plano Fortaleza 2040 para contribuir na transformação de Fortaleza em uma cidade mais acolhedora, justa e com oportunidades para todos os seus moradores.

De acordo com este Plano, cada território da Cidade deverá elaborar, de maneira compartilhada entre as suas comunidades e o poder público, e acompanhar a implementação de agendas territoriais que permitam executar as ações propostas pelo Fortaleza 2040.

Para isso, foi realizada uma consulta, durante o ano de 2018, objetivando identificar os territórios existentes. Atualizou-se, assim, um total de 39 territórios, para os quais se propõe o funcionamento permanente de um Fórum que aproxime as comunidades do poder público municipal em um permanente diálogo, fortalecendo, desse modo, a governança territorial em Fortaleza.

Por agendas territoriais considera-se um conjunto de estratégias voltadas para o desenvolvimento de cada território, pactuadas entre as comunidades e o poder público, reunindo ações de curto, médio e longo prazo.

A sua elaboração nasce de uma análise da atual situação do território, apropriando-se das informações disponibilizadas pelo setor público (o que já existe e o que se planeja para o território), e avaliando as suficiências e as carências de modo a identificar as ações prioritárias para o desenvolvimento territorial.

Este trabalho está sendo realizado pela Prefeitura de Fortaleza, desenvolvido pelas atuais Secretarias Regionais, apoiado pela Coordenadoria Especial de Participação Social (Ceps) e articulado pelo Instituto de Planejamento de Fortaleza (Iplanfor).

BARRA DO CEARÁ

ALGUMAS INFORMAÇÕES SOBRE O TERRITÓRIO

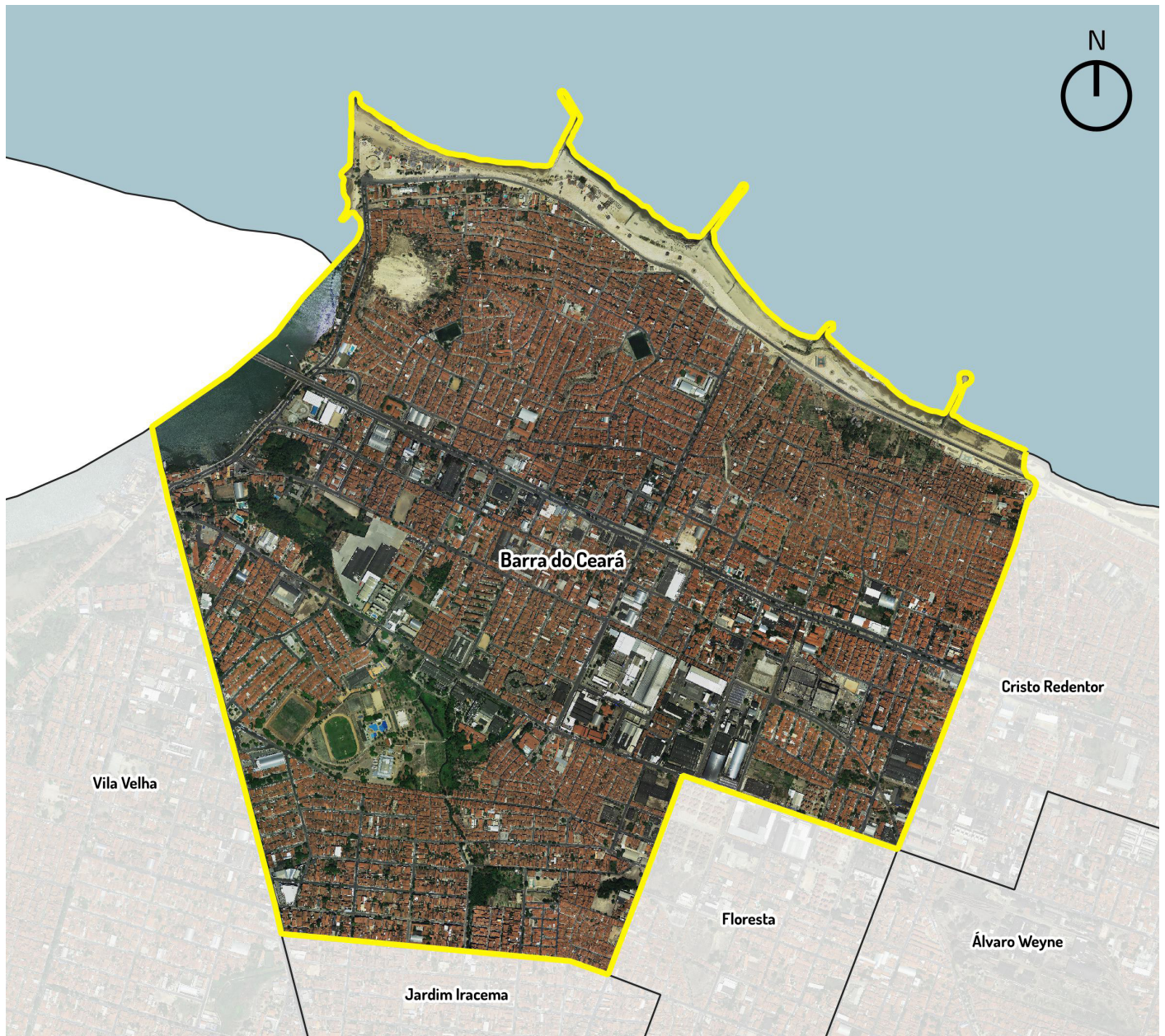

ESCALA 1:17000

Propostas
□ Limite de bairros

Fonte: Iplanfor, 2018

1 - ASPECTOS DEMOGRÁFICOS

Território formado pelo bairro Barra do Ceará:

INDICADORES DEMOGRÁFICOS	
Domicílios Particulares Permanentes	21.472
População Residente	72.423
População Homens	34.658
População Mulheres	37.765
Razão de Dependência Jovens	36.1%
Razão de Dependência Idosos	6.9%
Razão de Dependência Total	43%
Índice de Envelhecimento	19.2%
Razão de Masculino x Feminino	91.8%
Razão Crianças-Mulheres	28.4%
Média de moradores por Domicílios	3.6
Proporção de domicílios ocupados	94.7%
Proporção de domicílios não ocupados	5.3%

2 - EQUIPAMENTOS PÚBLICOS MUNICIPAIS EXISTENTES

No território estão situados os equipamentos públicos municipais descritos na tabela abaixo.

Um primeiro exercício do Fórum poderá ser uma avaliação do estágio atual do seu funcionamento – se está funcionando de forma satisfatória ou não. Em caso de resposta negativa, poderia ser feita uma breve avaliação de quais as causas disso.

EQUIPAMENTO	ENDEREÇO
Área Verde	Rua 7 / Rua 4
Areninha da Barra do Ceará	Rua Dos Abolicionistas 25
Campo de Futebol	Rua São José
Campo de Futebol	Av. José Lima Verde
Campo do Cruzeiro	Rua Tupã
Centro de Educação Infantil Agostinho Moreira e Silva	Rua Peri, 20
Centro de Educação Infantil Casimiro José De Lima Filho	Av. Francisco Sá, 6449
Centro de Educação Infantil Dois de Dezembro	Rua Araquém, 860
Centro de Educação Infantil Rachel de Queiroz	Trav. Aurélio Lavôr, 99
Centro de Educação Infantil Vila do Mar	Rua Dr. José Roberto Sales, S/N
Creche Conveniada Arpoador	Rua Grito de Alerta, 136
Creche Conveniada Otacila Frota Bezerra	Rua Francisco Calaça, 100
Creche Conveniada Pequeno Polegar	Rua Moacir, 45
Cuca	Av Pres Castelo Branco
EEEP Paulo Petrola	Rua Saldaria, S/N
EEFM Estado de Alagoas	Av. Pres Castelo Branco, 5244
EEFM Fernando Cavalcante Mota	Rua da Salema, 85

EEFM São Jose dos Arpoadores	Rua Dona Mendinha, 90
Escola de Tempo Parcial Agostinho Moreira E Silva	Rua Peri, 20
Escola de Tempo Parcial Casimiro José de Lima Filho	Av. Francisco Sá, 6449
Escola de Tempo Parcial Dois De Dezembro	Rua Araquém, 860
Escola de Tempo Parcial Dom Antônio Batista de Fragoso	Av. Francisco Sá, 7945
Escola de Tempo Parcial Francisco das Chagas de Farias	Rua Des. Hermes Paraíba, 135
Escola de Tempo Parcial Francisco Domingos da Silva	Av. Presidente Castelo Branco, 4707
Escola de Tempo Parcial Jader de Figueiredo Correia	Rua Tocandira, 61
Escola de Tempo Parcial Rachel de Queiroz	Av. Presidente Castelo Branco, 5010
Escola de Tempo Parcial Reitor Pedro Teixeira Barroso	Av. Francisco Sá, 6623
Escola de Tipo Integral Aldemir Martins	Av. Francisco Sá, 7460
Hospital Distrital Gonzaga Mota José Walter (HDGMJW)	Av.Dom Aloisio Lorscheider, 1130
Praça	Av. D
Praça	Rua 5 / Rua 3
Praça	Rua Larga / Rua Irmã Ana Maria
Praça	Rua Álvaro Garrido / Rua Amor Perfeito
Praça	Rua Amor Perfeito / Rua 3
Praça	Av 20 de Janeiro / Rua Marília de Dirceu
Praça	Av 20 de Janeiro / Rua Cabo Reis
Praça	Av. C / Rua 33
Praça	Rua Wicar Bastos Cavalcante / Rua Graça Aranha
Praça	Rua 20 de Janeiro / Rua Mal Napion
Praça 13 de Rochdale	Av 13 de Rochdale / Rua Hildebrando de Melo
Praça Marcelo Preste de Queiroz	Rua Florêncio de Alencar / Av Cel Carvalho
Praça Percides Benício Rodrigues	Rua 3 / Av Cel Carvalho
Residência Terapêutica	Av. Dr. Themberg, 1970
UAPS 4 Varas	Rua Profeta Isaías, 456.
UAPS Casemiro José de Lima Filho	Av. Francisco Sá, 6449
UAPS Chico da Silva	Avenida Castelo Branco, 4707
UAPS Lineu Jucá	Rua Vila Velha, 101
Unidade de Acolhimento	Av. Presidente Castelo Branco.6283
Centro de Referência da Assistência Social - CRAS	Rua Cândido Castelo Branco S/N

Forte São Sebastião

Gravura de Arnoldus Montanus retratando o forte na barra do rio Ceará, região da atual cidade de Fortaleza, capital do estado do Ceará, no Brasil.



Autor Desconhecido

EQUIPAMENTOS DOS GRUPOS DE BAIRROS

FORTALEZA 2040



Equipamento	Numero	Nome Escola	Endereco	Bairro
Escola Estadual	1	EEEP PAULO PETROLA	RUA SALDARIA, S/N	BARRA DO CEARÁ
	2	EEFM ESTADO DE ALAGOAS	AV. PRES CASTELO BRANCO, 5244	BARRA DO CEARÁ
	3	EEFM FERNANDO CAVALCANTE MOTA	RUA DA SALEMA, 85	BARRA DO CEARÁ

Equipamento	Número	Nome	Endereço	Bairro
Escola Municipal	1	OTACIA FROTA BEZERRA	RUA FRANCISCO CALAÇA, 100	BARRA DO CEARÁ
	2	DOIS DE DEZEMBRO	RUA ARAQUÉM, 860	BARRA DO CEARÁ
	3	CASIMIRO JOSÉ DE LIMA FILHO	AV. FRANCISCO SÁ, 6449	BARRA DO CEARÁ
	4	AGOSTINHO MOREIRA E SILVA	RUA PERI, 20	BARRA DO CEARÁ
	5	VILA DO MAR	RUA DR. JOSÉ ROBERTO SALES, S/N	BARRA DO CEARÁ
	6	PEQUENO POLEGAR	RUA MOACIR, 45	BARRA DO CEARÁ
	7	JADER DE FIGUEIREDO CORREIA	RUA TOCANDIRA, 61	BARRA DO CEARÁ
	8	AGOSTINHO MOREIRA E SILVA	RUA PERI, 20	BARRA DO CEARÁ
	9	ARPOADOR	RUA GRITO DE ALERTA, 136	BARRA DO CEARÁ
	10	DOIS DE DEZEMBRO	RUA ARAQUÉM, 860	BARRA DO CEARÁ
	11	CASIMIRO JOSÉ DE LIMA FILHO	AV. FRANCISCO SÁ, 6449	BARRA DO CEARÁ
	12	REITOR PEDRO TEIXEIRA BARROSO	AV. FRANCISCO SÁ, 6623	BARRA DO CEARÁ
	13	ALDEMIR MARTINS	AV. FRANCISCO SÁ, 7460	BARRA DO CEARÁ
	14	DOM ANTÔNIO BATISTA DE FRAGOSO	AV. FRANCISCO SÁ, 7945	BARRA DO CEARÁ
	15	FRANCISCO DAS CHAGAS DE FARIAS	RUA DES. HERMES PARAIBA, 135	BARRA DO CEARÁ
	16	FRANCISCO DOMINGOS DA SILVA	AV. PRESIDENTE CASTELO BRANCO, 4707	BARRA DO CEARÁ
	17	RACHEL DE QUEIROZ	AV. PRESIDENTE CASTELO BRANCO, 5010	BARRA DO CEARÁ
	18	RACHEL DE QUEIROZ	TRAV. AURÉLIO LAVÔR, 99	BARRA DO CEARÁ

Equipamento	Número	Nome	Endereço	Bairro
Equipamento de Saúde	7	ABCR BARRA DO CEARA	RUA 1	BARRA DO CEARÁ
	5	FRANCISCO DOMINGOS DA SILVA	AVENIDA CASTELO BRANCO, 4707	BARRA DO CEARÁ
	6	SESI CAT BARRA	AV FRANCISCO SA	BARRA DO CEARÁ
	3	CASEMIRO JOSE DE LIMA FILHO	AVENIDA FRANCISCO SÁ, 6449	BARRA DO CEARÁ
	4	DOUTOR LINEU JUCA	RUA VILA VELHA, 101	BARRA DO CEARÁ
	1	CENTRO DE MED E LAB DE ANAL CAMILO DE LELIS	RUA IRAPUAN	BARRA DO CEARÁ
	2	UAPS 4 VARAS	RUA PROFETA ISAIAS	BARRA DO CEARÁ

Equipamento	Numero	Tipo	Endereco	Bairro
Equipamento de Assistência Social	1	CENTRO DE REFERENCIA DA ASSISTENCIA SOCIAL - CRAS	RUA CÂNDIDO CASTELO BRANCO S/N	Barra do Ceará

Escola Estadual

- ▲ Escola Municipal
- ◆ Equipamento de Saúde
- Equipamento de Assistência Social

ESCALA 1:10000

PROJEÇÃO UTM 24S - DATUM: SIRGAS 2000

3 - ASSENTAMENTOS PRECÁRIOS EXISTENTES NO TERRITÓRIO

Assentamentos precários são aqueles classificados pelo IBGE como aglomerados constituídos por 51 ou mais unidades habitacionais caracterizadas pela ausência do título de propriedade e que tenham pelo menos uma das características a seguir: irregularidade das vias de circulação e do tamanho e forma dos lotes e/ou carência de serviços públicos essenciais (como coleta de lixo, rede de esgoto, rede de água, energia elétrica e iluminação pública).

RELAÇÃO DOS ASSENTAMENTOS PRECÁRIOS DO TERRITÓRIO

Barra do Ceará

- Dunas II / Goiabeiras
- Morro do Santiago
- Brisa da Praia
- Planalto das Goiabeiras
- Planalto Barra
- Dunas I
- Ceci
- Conjunto Goiabeiras / Entrada das Goiabeiras / Vila Nova
- Travessa José Vilar / contorno Presidente Castelo Branco
- Sonho Meu
- Jardim Petrópolis (?)
- Comunidade Novo Lar
- Comunidade Goiabeiras
- Terra Prometida
- Cimpelco
- Quatro Varas
- Zenaide Magalhães
- Seis Companheiros/Costa Oeste
- Tapajós
- Rua Francisco Calaça
- Travessa Olical
- conjunto Anita Garibaldi
- Santo Amaro
- UMJIR/ José Maria Vasconcelos
- Jaciara
- Sítio Aratanha/Grafisa
- Santa Maria Gorete I
- Comunidade Seis Companheiros/ Santa Maria Gorethe
- Vilagg
- Seis Companheiros
- Buraco da Gia
- Vila Márcia
- Rua Poty
- Sete Prédios
- Vila Ivone
- Francisco Sá
- Parque Ibiapava / Sete Prédios
- Conjunto Popular
- Comunidade Riacho Doce / Jardim Iracema
- Conjunto Tropical
- Boa Esperança/Colibri
- Beco Francisco Sá
- Av. 20 de janeiro
- 20 de Janeiro

MAPA DOS ASSENTAMENTOS PRECÁRIOS NO TERRITÓRIO



ESCALA 1:15000



Fonte: Iplanfor, 2018

LINHAS DE TRANSPORTE PÚBLICO DOS GRUPOS DE BAIRROS

FORTALEZA 2040



LINHAS DAS PRINCIPAIS RUAS E AVENIDAS

AV. LESTE OESTE ①	
Código da Linha	Nome da Linha
10	Icarai / Fortaleza (via Barra do Ceara)
11	Barra do Ceará/Cais do Porto (STPC)
16	Cuca Barra/Papicu
51	Grande Circular I
52	Grande Circular II
54	Granja Lisboa/Goiabeiras (STPC)
70	Cuca Barra/Parangaba/Centro
92	Antônio Bezerra/Papicu/Praia de Iracema
101	Beira Rio
366	Cumbuco - Beira Mar (via Barra do Ceará)
10180	Barra do Ceará/Ceasa

RUA SENADOR ROBERT KENNEDY ②	
Código da Linha	Nome da Linha
70	Cuca Barra/Parangaba/Centro
70	Cuca Barra/Parangaba/Centro
10	Icarai / Fortaleza (via Barra do Ceara)

AV. FRANCISCO SÁ ③	
Código da Linha	Nome da Linha
115	Jardim Guanabara/Fco Sá
10	Icarai / Fortaleza (via Barra do Ceara)
42	Antônio Bezerra/Francisco Sá/Papicu
70	Cuca Barra/Parangaba/Centro
80	Fco Sá/Parangaba
114	Cj Nova Assunção/Fco Sá
115	Jardim Guanabara/Fco Sá
-	Icarai via Barra do Ceará

— Linhas de Ônibus
 ■ Quadras

ESCALA 1:10000





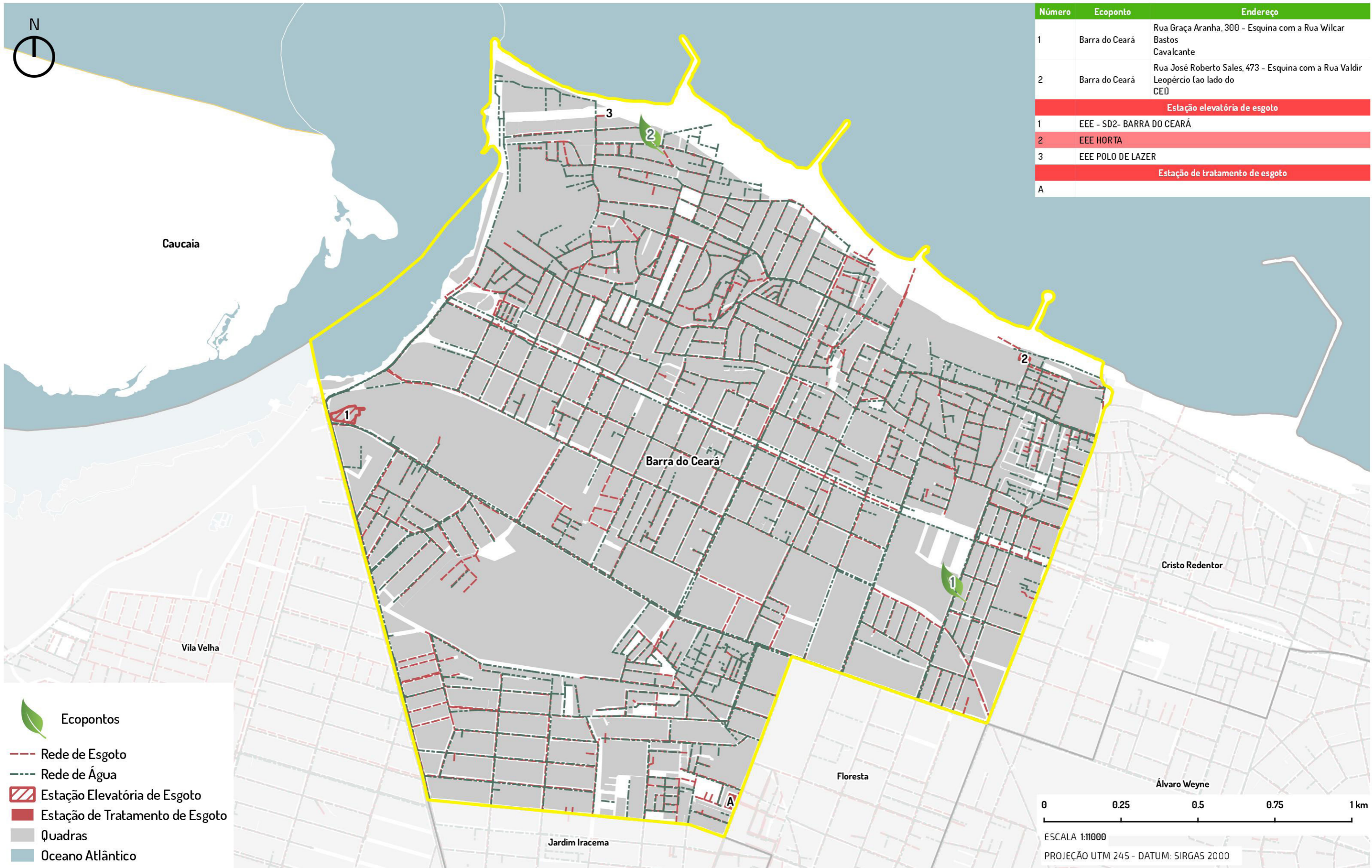

PROJEÇÃO UTM 24S - DATUM: SIRGAS 2000

REDE DE ÁGUA E ESGOTO DOS GRUPOS DE BAIRROS

FORTALEZA 2040



Número	Ecoponto	Endereço
1	Barra do Ceará	Rua Graça Aranha, 300 - Esquina com a Rua Wilcar Bastos Cavalcante
2	Barra do Ceará	Rua José Roberto Sales, 473 - Esquina com a Rua Valdir Leopércio (ao lado do CEI)
Estação elevatória de esgoto		
1	EEE - SD2- BARRA DO CEARÁ	
2	EEE HORTA	
3	EEE POLO DE LAZER	
Estação de tratamento de esgoto		
A		

-  Ecopontos
-  Rede de Esgoto
-  Rede de Água
-  Estação Elevatória de Esgoto
-  Estação de Tratamento de Esgoto
-  Quadras
-  Oceano Atlântico

0 0.25 0.5 0.75 1 km

ESCALA 1:11000

PROJEÇÃO UTM 24S - DATUM: SIRGAS 2000

PRAÇAS E VAZIOS URBANOS DOS GRUPOS DE BAIRROS

FORTALEZA 2040

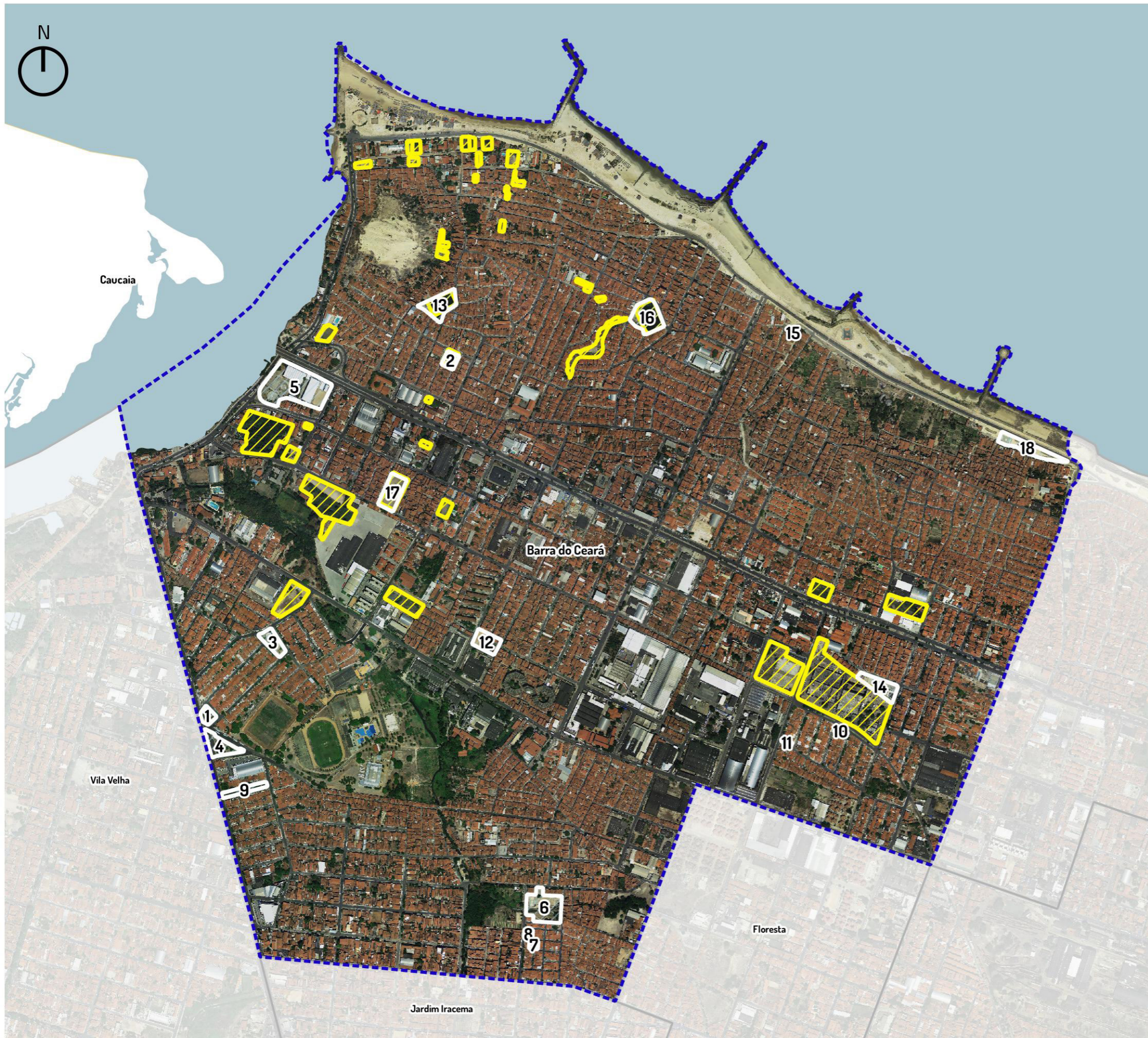

Número	Nome da praça	Endereço	Tipo	Bairro
1	PRAÇA PERCIDES BENÍCIO RODRIGUES	RUA 3 / AV CEL CARVALHO	ÁREA VERDE	BARRA DO CEARÁ
2		RUA LARGA / RUA IRMÃ ANA MARIA	PRAÇA	BARRA DO CEARÁ
3		RUA 5 / RUA 3	PRAÇA	BARRA DO CEARÁ
4	PRAÇA MARCELO PRESTE DE QUEIROZ	RUA FLORÊNCIO DE ALENCAR / AV CEL CARVALHO	PRAÇA	BARRA DO CEARÁ
5	CUCA	AV PRES CASTELO BRANCO	OUTROS	BARRA DO CEARÁ
6		RUA ÁLVARO GARRIDO / RUA AMOR PERFEITO	ÁREA VERDE	BARRA DO CEARÁ
7		RUA 7 / RUA 4	ÁREA VERDE	BARRA DO CEARÁ
8		RUA AMOR PERFEITO / RUA 3	ÁREA VERDE	BARRA DO CEARÁ
9	PRAÇA 13 DE ROCHDALE	AV 13 DE ROCHDALE / RUA HILDEBRANDO DE MELO	PRAÇA	BARRA DO CEARÁ
10		AV 20 DE JANEIRO / RUA CABO REIS	PRAÇA	BARRA DO CEARÁ
11		AV 20 DE JANEIRO / RUA MARÍLIA DE DIRCEU	PRAÇA	BARRA DO CEARÁ
12		RUA 20 DE JANEIRO / RUA MAL NAPION	PRAÇA	BARRA DO CEARÁ
13	ARENINHA BEIRA RIO	RUA SANTIAGO DA BARRA DO CEARÁ, 440	ARENINHA	BARRA DO CEARÁ
14		RUA WICAR BASTOS CAVALCANTE / RUA GRAÇA ARANHA	PRAÇA	BARRA DO CEARÁ
15		RUA DO BAMBÚ	PRAÇA	BARRA DO CEARÁ
16	ARENINHA DA BARRA DO CEARÁ	RUA DOS ABOLICIONISTAS 25	ARENINHA	BARRA DO CEARÁ
17	CAMPO DO CRUZEIRO	RUA TUPÃ	CAMPO DE FUTEBOL	BARRA DO CEARÁ
18		RUA SÃO JOSÉ	PRAÇA	BARRA DO CEARÁ

Vazios urbanos
 Praças

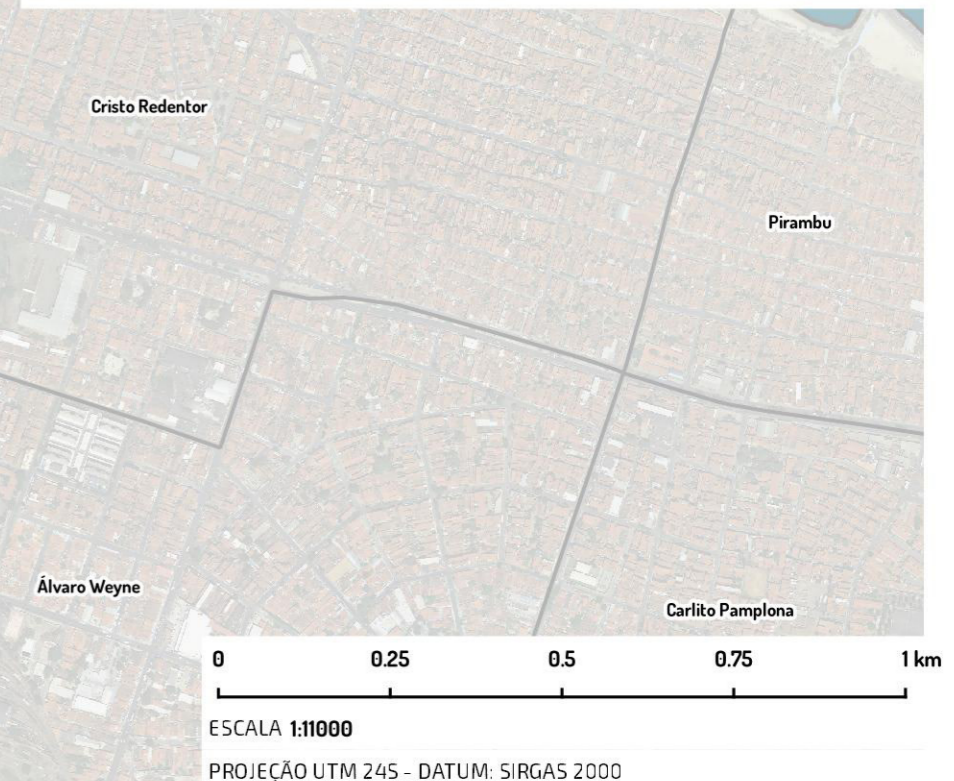

AÇÕES DE MOBILIDADE URBANA EXECUTADAS E PREVISTAS NO TERRITÓRIO

FORTALEZA 2040



- - - Ciclofaixa Trecho Avenida Presidente Castelo Branco
- Ciclovia Trecho Calçada Vila do Mar
- Binários Existentes e previstos Leste-Oeste
- Quadras
- Oceano Atlântico

0 0.5 km
ESCALA 1:11000
PROJEÇÃO UTM 24S - DATUM: SIRGAS 2000

0 Equidade territorial, social e econômica

- Regulamentação e elaboração dos PIRF das Zeis
- Melhoria Habitacional das unidades situadas nos assentamentos precários urbanizados ou que serão alvo de urbanização
- Legitimação de posse dos imóveis localizados em assentamentos precários consolidados
- Promoção da regularização fundiária plena em assentamentos precários consolidáveis sem reassentamento
- Legitimação de posse dos imóveis localizados em assentamentos precários consolidados
- Promoção da regularização fundiária plena em assentamentos precários consolidáveis sem reassentamento
- Legitimação de posse dos imóveis localizados em assentamentos precários consolidados
- Promoção da regularização fundiária plena em assentamentos precários consolidáveis sem reassentamento
- Criação de Núcleos de Mediação de Conflitos em todos os bairros da capital.
- Ampliação dos Conselhos Comunitários de Defesa Social (CCDS) para todos os bairros da capital cearense, visando ao controle social da qualidade dos serviços na área de Segurança Pública e contribuir para a mediação de conflitos
- Apoio às ações de comercialização (feiras, eventos, rodada de negócios etc.).
- Criação de empreendimentos produtivos de coleta e reciclagem de materiais recicláveis.
- Apoio à criação de empreendimentos autogestionários de produção, comercialização e consumo sustentáveis.
- Promoção do acesso a mercados (realização de feiras, rodada de negócios e ações de marketing).
- Estímulo à formalização de pequenos negócios.
- Promoção de capacitação técnica e gerencial aos pequenos produtores de artesanato

1

Cidade conectada, acessível e justa

O Plano Mestre Urbanístico proposto pelo Fortaleza 2040 propõe, na área do território:

- Corredores de Urbanização Nº. 5 e 14
- Plano Específico Morro de São Tiago
- Parque da Foz



2

Vida comunitária, acolhimento e bem estar

- Implantação de brinquedotecas.
- Academias ao ar livre.
- Construção de cachorródromos.
- Mapeamento, monitoramento e apoio às atividades de esporte lazer oferecidas gratuitamente às comunidades.
- Implantação de espaços para a interação de crianças e adolescentes (praças, parques infantis, quadras, espaços culturais, multifuncionais).
- Articulação, fomento e fiscalização de parcerias entre a prefeitura e iniciativa privada para implementação da Lei da Aprendizagem (inclusão no mundo do trabalho).
- Implantação de berçários nos Centros de Educação Infantil.
- Construção de Praças da Juventude com conselhos de gestão.
- Criação de bibliotecas comunitárias por meio de editais.
- Calendário anual de eventos para idosos.

3

Desenvolvimento da cultura e do conhecimento

- Implantação de Ambientes Científico-Tecnológicos criativos e lúdicos de Aprendizagem nas instituições educacionais municipais, privilegiando o laboratório e a experimentação.
- Garantia de condições satisfatórias na infraestrutura de 100% das instituições educacionais e aquisição de equipamentos, materiais de apoio, recursos pedagógicos e livros para as bibliotecas, necessários ao eficiente funcionamento do parque escolar.
- Ampliação do atendimento em creches.
- Ampliação da rede física da educação infantil com a construção de 420 Centros de Educação Infantil (CEI).
- Adequação de 100% dos Centros de Educação Infantil garantindo a acessibilidade universal às crianças com deficiência.
- Criação e implantação em 100% das instituições educacionais de uma rede preventiva de proteção à criança, em parceria com as famílias, poder público e sociedade.
- Implantação de ambientes de interatividade com o uso de tecnologias em 100% nos Centros de Educação Infantil.
- Implantação de ateliê em 100% das instituições de Educação Infantil como ambientes em que as crianças possam se expressar utilizando-se das mais diversas linguagens.
- Ampliação da oferta de escolas de tempo integral para 100% da demanda manifesta de 6 a 14 anos.
- Ampliação do parque escolar da rede municipal de ensino de Fortaleza, com a construção de unidades escolares de ensino fundamental.
- Reforma geral e ampliação (para atendimento da demanda) de 100% das unidades escolares de ensino fundamental da rede municipal.
- Construção e reforma de espaços poliesportivos e multifuncionais para atividades esportivas, artísticas e culturais, conforme necessidade.
- Adequação arquitetônica de 100% das escolas de ensino fundamental garantindo acessibilidade às crianças com deficiência.
- Criação de ambiente de acolhimento para os filhos dos alunos em 100% das escolas de Educação de Jovens e Adultos - EJA.
- Fortalecimento do protagonismo infantojuvenil, com a criação de câmaras infantojuvenis e grêmios e/ou outras organizações estudantis.

- Implantação de distritos de Cultura.
- Dinamização de roteiros culturais.
- Fomento às tradições culturais das comunidades.
- Valorização do conhecimento sobre a memória dos bairros.
- Requalificação do entorno de imóveis de relevância cultural.
- Ampliação de qualificação de espaços públicos.
- Criação de polos culturais inteligentes.
- Ocupação de praças com ações de arte e cultura.
- Fomento às atividades culturais de jovens artistas.
- Agentes locais de inovação.
- Apoio à expansão de banda larga de internet.

4 Qualidade do meio ambiente e dos recursos naturais

- Parque urbano Morro São Tiago
- Criação de trilhas nos manguezais (Cocó e Rio Ceará)
- Supressão de espécies invasoras.
- Educação ambiental.
- Incentivo à permacultura, agroecologia e agricultura orgânica.
- Controle de zoonoses.
- Estímulo à adoção de praças.
- Criação de linhas de transporte não poluentes.
- Aproveitamento econômico dos resíduos sólidos.
- Redução de perdas no sistema de abastecimento de água.
- Universalização da cobertura do esgotamento sanitário e da coleta de resíduos sólidos.
- Incentivo à coleta seletiva.
- Eliminação dos pontos de lixo.
- Instalação de ecopontos.
- Ampliação da rede de drenagem.

5 Dinamização econômica e inclusão produtiva

- Economia Criativa.
- Economia do Mar.
- Dinamização do comércio e de serviços.

6 Governança municipal

- Implantação dos Fóruns Territoriais.

5 - ALGUMAS DEMANDAS IDENTIFICADAS

Por ocasião do ciclo de planejamento participativo de 2018, foram levantadas as seguintes demandas da população para a ação do Poder Municipal:

BARRA DO CEARÁ

- Reativar Associação dos Pescadores, Rua das Caravelas, s/n. Construído há mais dos 8 anos, nenhuma atividade foi desenvolvida.
- Reativar prédio que foi creche da prefeitura, pois está abandonada há mais de 10 anos, Rua Ana Maria nº 30. As creches existentes não atendem à demanda dos moradores do Bairro.
- Reforma da associação Pequeno Cidadão, o prédio se encontra deteriorado, Rua Santa Rita nº 81. O prédio é utilizado em ações de saúde, se fazendo necessário uma infraestrutura mais segura.
- Construção de área de lazer para a população do Bairro, O local é utilizado como depósito de lixo pelos moradores, localizado no Morro do Jackson do Pandeiro, a população sofre com poucos locais de lazer e o local traz riscos à saúde da população.
- Conserto de Bueiro em rua de acesso à praia, Rua Santa Rita, de modo a tornar possível o acesso de veículos e trazer segurança para os pedestres.
- Asfalto na Rua Walter Pompeu.
- Pavimentação da rua, Rua Manoel Gadelha.
- Pavimentação da rua, Rua Taparuaba.
- Pavimentação da rua, Rua Santa Rita.
- Pavimentação e saneamento da rua Rua Lídia Petri.
- Pavimentação e saneamento da rua Rua Santiago da Barra.
- Pavimentação e saneamento do acesso Travessa Ceci.
- Pavimentação da Rua Larga e travessas Vitória e Travessa Areia Branca.
- Reforma da Praça Santa Rita.

OLHAR DOS MORADORES SOBRE O TERRITÓRIO EM 2015 – PLANO FORTALEZA 2040

CARACTERIZAÇÃO

A Barra do Ceará é um berço histórico do Ceará. Nela foi iniciada a colonização do território, onde Pero Coelho criou o Fortim de São Tiago em 1604. Neste mesmo local em 20 de janeiro de 1612, Martim Soares Moreno, construiu o Forte de São Sebastião. É um bairro com forte expressão esportiva e onde se situa a sede do Ferroviário Atlético Clube. São marcos construídos:

- A Ponte sobre o rio Ceará que liga a cidade de Fortaleza à Caucaia, sendo um cartão postal de Fortaleza a ponte sobre o Rio Ceará encontra-se com vários buracos ao longo de seu percurso, que atrapalham o tráfego de transportes e pedestres.
- Fortim de São Tiago encontra-se em bom estado de conservação
- Vila do Mar encontra-se com alguns buracos em sua via que atrapalham o tráfego de transporte.
- Sede do Ferroviário Atlético Clube: está em bom estado.
- SESI da Barra do Ceará: está em bom estado.
- HIDROPORTO CONDOR: Localizado às margens do Rio Ceará, na Altura do Nº 1374 na Av. Rad. José Lima Verde. Foi desativado em 1943.

São recursos naturais:

- Praias da Barra do Ceará e das Goiabeiras: impróprias para banho devido ao nível elevado de poluição.
- Riacho do Sesi: bem conservado apenas dentro do Sesi. Ao longo de seu percurso externo ao Sesi apresenta sinais de poluição.
- Manguezal do Rio Ceará: apresenta-se com sinais de poluição e desmatamento devido ocupação da área.
- Morro Santiago da Barra do Ceará: área invadida pela ocupação e construção de casas e barracos.
- Morro das Dunas I e II: área invadida por ocupação e construção de casas e barracos.

Nas Goiabeiras existiu um grande aterro sanitário que, após alguns anos, foi transferido para o bairro Jangurussu. Devido a este fato moradores até hoje sofrem as consequências em suas moradias, que apresentam sérias rachaduras comprometendo as mesmas.

São pontos fortes do Bairro o Comércio das Avenidas. Leste- Oeste, Francisco Sá, Coronel Carvalho, José Lima Verde e Robert Kennedy e hospitalidade das pessoas; Pontos fracos são a violência, a prostituição, o Tráfico de drogas e falta de Segurança.

Acesso à rede coletora de esgotos

Com relação à coleta de esgotos há problemas identificados: Esgotos cheios e expostos à população, causando transtornos nos seguintes locais: Av. José Lima Verde ao lado CUCA; Av. 20 de Janeiro entre Av. Senador Robert Kennedy e Rua Jacaúna; Rua Abolicionista com Rua Zambaia; Rua Jackson do Pandeiro com Rua Santiago da Barra. Fezes das residências jogado no canal que desemboca na praia das Goiabeiras. Canal da Comunidade Cimpelco, cortado pela Rua Seis Companheiros, onde casas foram construídas à margem e fizeram ligações que deveriam ir do banheiro ao esgoto; mas que na verdade vão do banheiros daquelas casas ao canal citado anteriormente. Na Travessa Trinta e Um de Dezembro na Comunidade da Cimpelco não existe nenhum sistema de esgoto, mesmo já tendo sido solicitado o serviço através de ofícios às autoridades competentes, fato este que dificulta muito a vida dos moradores desta travessa. Na Travessa Trinta e Um de Dezembro na Comunidade da Cimpelco. CEP 60332-120.

Drenagem

Existe a falta deste serviço na Barra do Ceará. Comunidade da Cimpelco, 4 varas, Conjunto Popular, Goiabeiras, Conjunto Tropical e na Comunidade Novo Lar.

Iluminação Pública

Existem problemas com a iluminação precária, facilitando atos de violência em locais com pouca ou nenhuma iluminação: Av. Francisco Sá, entre Av. Robert Kennedy e Av. Coronel Carvalho. Na Av. Mozart Lucena no início ainda na Barra do Ceará. Av. Vila do Mar. Praça Hermes Pereira. Conjunto Sete Prédios. Praça do Campo Beira- Rio (Goiabeiras) e no Campo do Grêmio.

Mobilidade

Há necessidade de aumentar as linhas de ônibus que dão acesso ao bairro. A modificação da Rota da Linha Alternativa 06; a demora excessiva de ônibus das linhas Antº Bezerra/Vila do Mar/ Náutico e do Transporte Alternativo da Linha 54. A ponte sobre o riacho que passa no Conjunto Tropical próximo à Av. Francisco Sá se encontra danificada e interditada, impossibilitando o tráfego de transportes e de pedestres.

ACESSO AOS SERVIÇOS

Educação

Escolas e creches. Escola de Ensino Médio e Profissionalizante Paulo Petrola (nas Goiabeiras). Funciona bem a entrega de material didático e fardamento aos alunos. A Escola de Ensino Médio e Profissionalizante Paulo Petrola oferece educação de qualidade e em tempo integral. Falta creches e escolas para atender a população. A falta disso faz com que crianças tenham que pegar ônibus escolar para estudar em escolas distantes de suas casas.

Saúde

Postos de saúde: prédios novos, mas atendimento precário, falta de medicamentos e de profissionais.

Assistencia social

CRAS. Atendimento às famílias de baixa renda. Poucos serviços ofertados e o atendimento tem que ser agendado com baixo número de pessoas a serem atendidas diariamente.

Esporte

Campos: Beira-Rio, Grêmio e Sete-Prédios. Escolinhas de Surf e Capoeira Incentivo ao esporte. Péssimas condições dos Campos. Falta de acesso à quadra do CUCA por equipes de Futsal do Bairro.

Cultura

CUCA. Escolinhas de Capoeira e Boi Bumbá do Mestre Zé Pio. Incentivo à cultura A população da Barra do Ceará tem pouco acesso ao CUCA, uma vez que não há divulgação dos serviços ofertados à comunidade; os eventos não são divulgados e os profissionais do Cuca não são da Comunidade.

Segurança

Ronda do Quarteirão, 33ª Delegacia de Polícia e Policias colocados em alguns pontos estratégicos do Bairro. Segurança. Os policiais não tem conhecimento da realidade do bairro e os que ficam expostos em locais estratégico colocam suas vidas em risco devido ao pouco número de policias nestes pontos, o que não impede ataques violentos aos mesmos e a comunidade. A 33ª DP tem atendimento precário, uma vez que, para se fazer B.O. tem que se dirigir ao 7º DP.

Outros

CEPID – Centro Profissional de Inclusão ao Deficiente. Atendimento ao deficiente e idosos e suas famílias. Poucos serviços ofertados à comunidade.

INTEGRAÇÃO SOCIAL

Oportunidades de lazer

Calçadão da Av. Vila do Mar. Acontecem sempre aos finais-de-semana moradores e pequenos empreendedores expõem comidas e bebidas à venda e aluguel de brinquedos para crianças. Projeto Bombeiros na Comunidade. Acontecem em horários matinais durante a semana no Vila do mar. O grupo de bombeiros é promovido pelos bombeiros e incentiva o esporte. SUGESTÃO: criação de academia na Comunidade, nas praças e Vila do Mar além de bicicletário.

Manifestações culturais

Bumba-meu-boi: faz a festa no dia de São Sebastião (20 de janeiro) e em outros eventos pré definidos. A sede desta cultura é na Rua Vento Leste nas Goiabeiras. Bumba-meu-boi é promovido pelo Mestre Zé Pio. Caminhada com Maria – acontece no dia 15 de agosto nas Avenidas. Leste-Oeste e Coronel Carvalho. A Caminhada com Maria é promovida pela Arquidiocese de Fortaleza. Festas Juninas - acontecem nos meses de junho e/ou julho, acontecem no CUCA., promovidas pela Prefeitura de Fortaleza. Festa de São Sebastião: Acontece na igreja de São Sebastião, na Av. 20 de Janeiro sempre no dia 20 de Janeiro. Promovida pela Igreja de São Sebastião, moradores e patrocinadores.

Parques e praças

Praça do Campo Beira-Rio. Esporte, lazer e religião. Falta segurança e iluminação. Praça Hermes Pereira. Esporte e lazer. Situação precária: falta iluminação, segurança e manutenção. Praça do Ferroviário. Esporte. Situação precária: falta iluminação, segurança e manutenção. Praça São José. Lazer. Encontra-se em bom estado de conservação, uma vez que são os moradores que se organizam e fazem manutenção da mesma.

Principais conflitos

Prostituição e tráfico de drogas em comunidades da Barra do Ceará. Acontecem devido à falta de segurança, educação de qualidade, geração de renda e de incentivo ao esporte e ao lazer. Os envolvidos são moradores, geralmente, ociosos e/ou vindos de famílias desestruturadas das comunidades da Barra do Ceará.

Organizações atuantes

Associações Comunitárias, Pastorais do idoso e da criança, Associação Afro-brasileira, Grupos religiosos, grupos de jovens e Ligas esportivas de Futebol. Atividades diversas, como reuniões de moradores e/ou de grupos para articulações em busca de benefícios para as comunidades. Os Grupos religiosos incentivam a religião. Associação Afro-brasileira incentiva a cultura e religião e busca direitos e benefícios para pessoas negras e seus familiares. A Liga esportiva incentiva o esporte através do Futebol.

Economia

PRINCIPAIS ATIVIDADES

Comércio (Gastronomia, Moda e Variedades), Indústria, Fábricas de Costuras, Feira- Livre, Turismo (Pousadas) e Motéis.

Atividades informais

Facções de costuras, microempreendedores e ambulantes.

ANEXOS

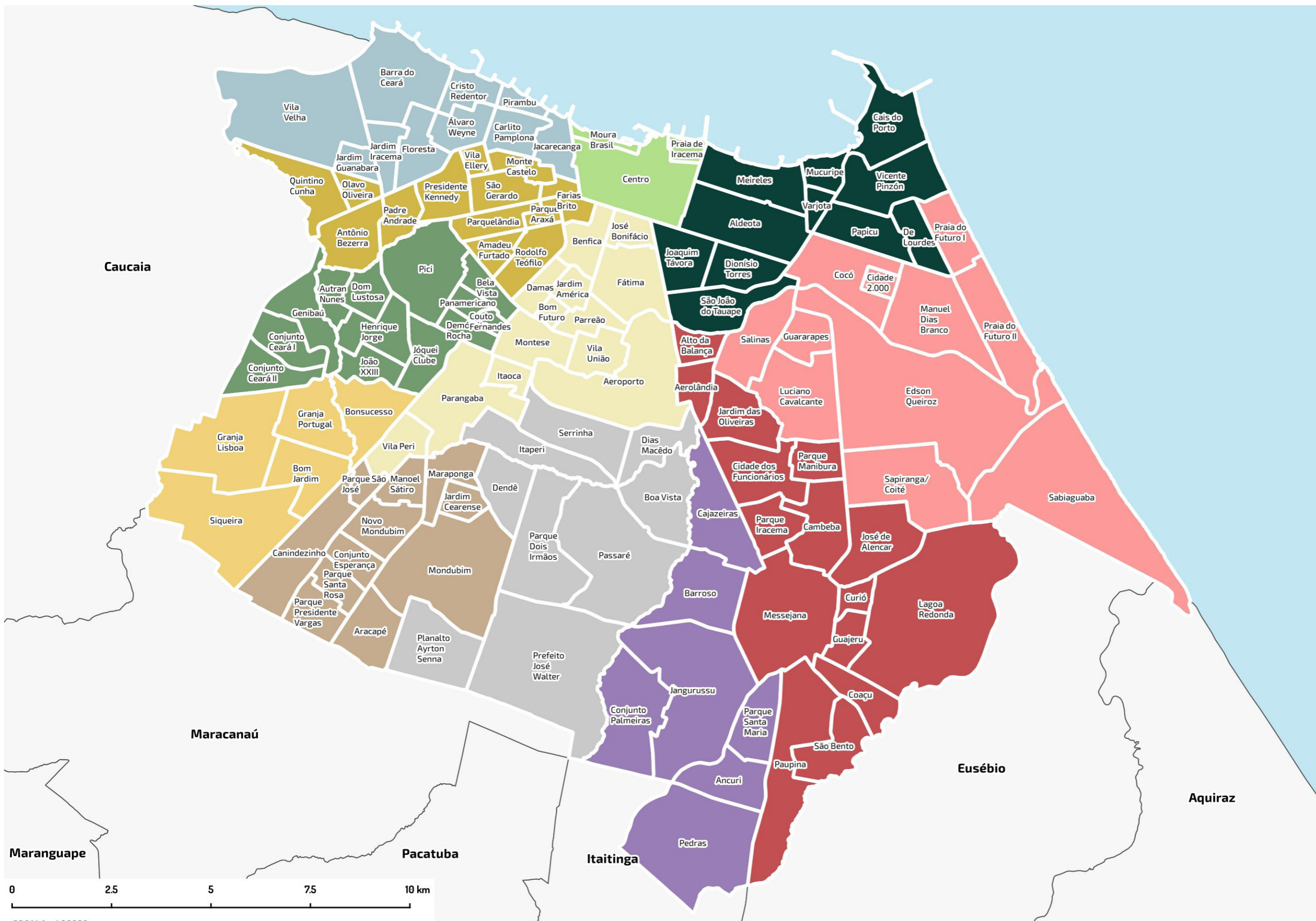

- Legenda**
- SR 1
 - SR 2
 - SR 3
 - SR 4
 - SR 5
 - SR 6
 - SR 7
 - SR 8
 - SR 9
 - SR 10
 - SR 11
 - SR 12



ESCALA 1:90000
 PROJEÇÃO UTM 24S - DATUM: SIRGAS 2000

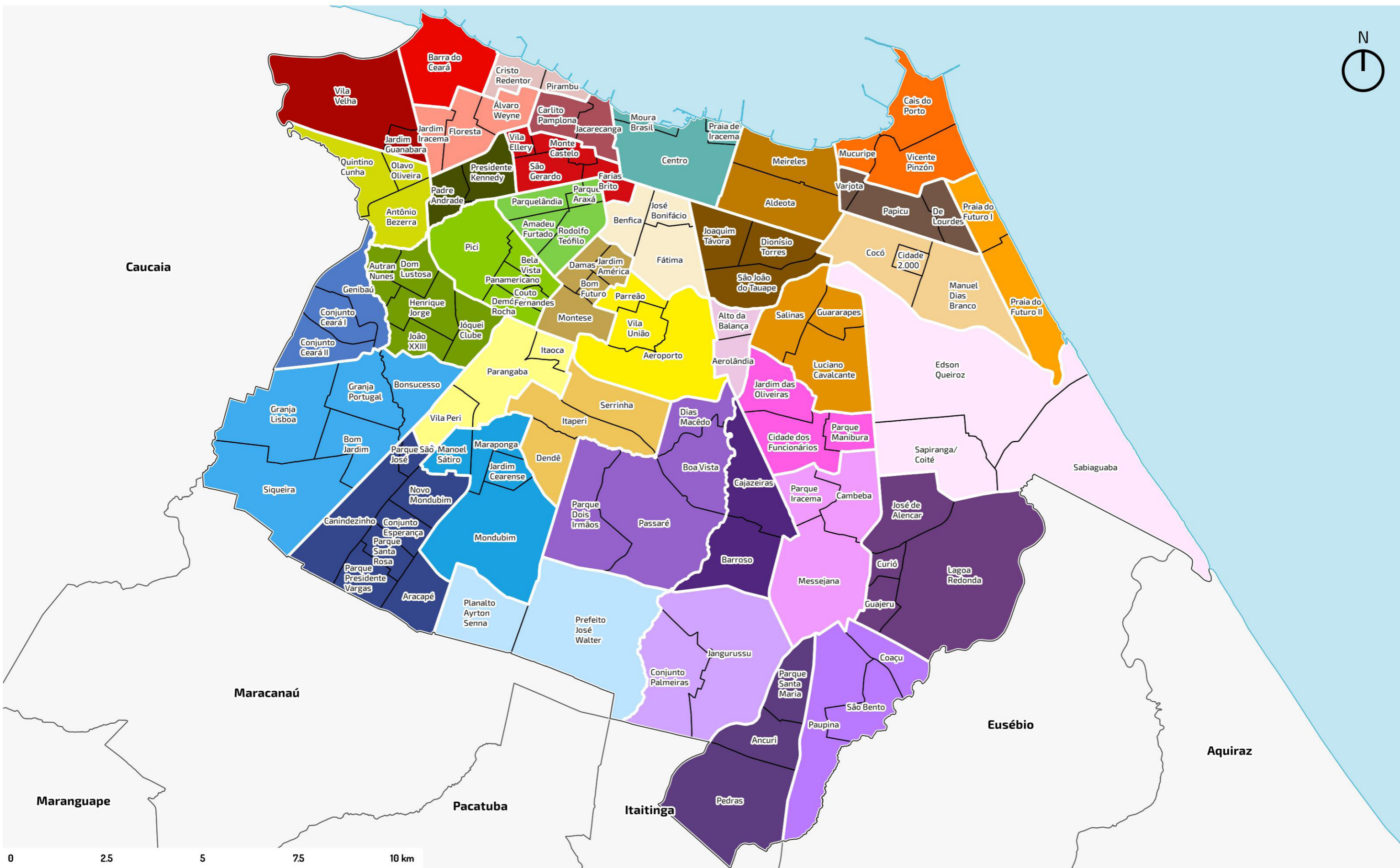



**Prefeitura de
Fortaleza**
Instituto de Planejamento
de Fortaleza