

IPLANFOR  
Fortaleza 2040



ESCALA 1:17.000

- Proposta
- Álvaro Weyne
  - Jardim Iracema
  - Floresta
  - Limites da SR I

Território

# Jardim Iracema Floresta Álvaro Weyne

## Apresentação

Este caderno reúne informações sobre um dos territórios que compõem a cidade de Fortaleza. Ele deverá servir, entre outras utilidades, para auxiliar na elaboração de uma Agenda para o desenvolvimento sustentável deste território.

Isso faz parte do que foi proposto pelo Plano Fortaleza 2040 para contribuir na transformação de Fortaleza em uma cidade mais acolhedora, justa e com oportunidades para todos os seus moradores.

De acordo com este Plano, cada território da Cidade deverá elaborar, de maneira compartilhada entre as suas comunidades e o poder público, e acompanhar a implementação de agendas territoriais que permitam executar as ações propostas pelo Fortaleza 2040.

Para isso, foi realizada uma consulta, durante o ano de 2018, objetivando identificar os territórios existentes. Atualizou-se, assim, um total de 39 territórios, para os quais se propõe o funcionamento permanente de um Fórum que aproxime as comunidades do poder público municipal em um permanente diálogo, fortalecendo, desse modo, a governança territorial em Fortaleza.

Por agendas territoriais considera-se um conjunto de estratégias voltadas para o desenvolvimento de cada território, pactuadas entre as comunidades e o poder público, reunindo ações de curto, médio e longo prazo.

A sua elaboração nasce de uma análise da atual situação do território, apropriando-se das informações disponibilizadas pelo setor público (o que já existe e o que se planeja para o território), e avaliando as suficiências e as carências de modo a identificar as ações prioritárias para o desenvolvimento territorial.

Este trabalho está sendo realizado pela Prefeitura de Fortaleza, desenvolvido pelas atuais Secretarias Regionais, apoiado pela Coordenadoria Especial de Participação Social (Ceps) e articulado pelo Instituto de Planejamento de Fortaleza (Iplanfor).



## ÁLVARO WEYNE - FLORESTA - JARDIM IRACEMA ALGUMAS INFORMAÇÕES SOBRE O TERRITÓRIO

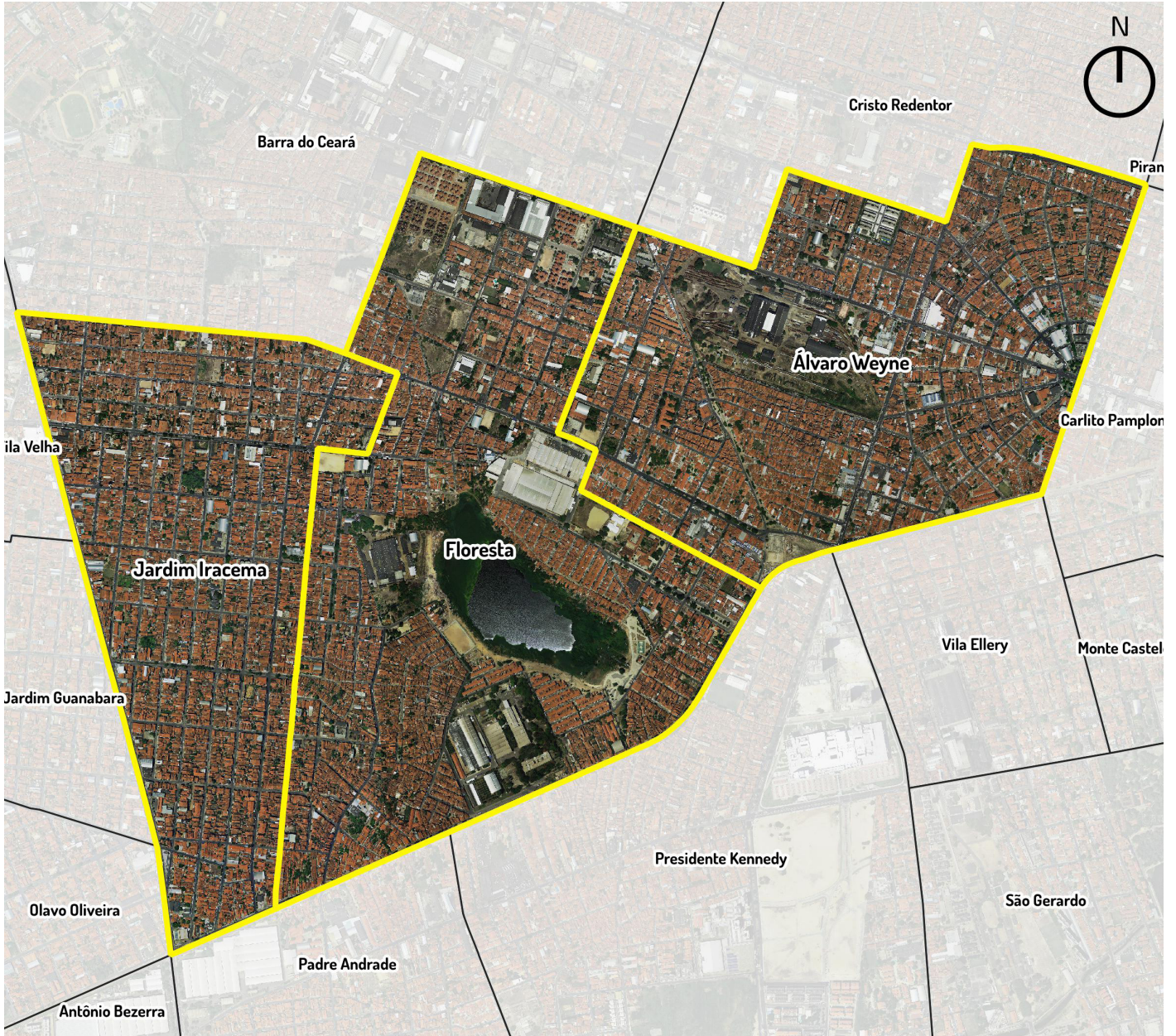

ESCALA 1:17000

Iplanfor, 2018

Proposta  
□ Limites de bairros

## 1 - ASPECTOS DEMOGRÁFICOS

O Território, formado pelos bairros Álvaro Weyne, Jardim Iracema e Floresta, possui os seguintes indicadores demográficos:

Indicadores demográficos	Álvaro Weyne	Jardim Iracema	Floresta	Total
Domicílios Particulares Permanentes	7.212	6.878	8.571	22.661
População Residente	23.690	23.184	28.896	75.770
População Homens	10.834	10.968	13.677	35.479
População Mulheres	12.856	12.216	15.219	40.291
Razão de Dependência Jovens	29.7%	32.2%	37.9%	-
Razão de Dependência Idosos	12%	10.1%	8.1%	-
Razão de Dependência Total	41.7%	42.3%	46%	-
Índice de Envelhecimento	40.6%	31.4%	21.3%	-
Razão de Masculino x Feminino	84.3%	89.8%	89.9%	-
Razão Crianças-Mulheres	23.1%	25.2%	29.6%	-
Média de moradores por Domicílios	3.5	3.5	3.5	-
Proporção de domicílios ocupados	93.1%	95.7%	96.5%	-
Proporção de domicílios não ocupados	6.9%	4.3%	3.5%	-

## 2 - EQUIPAMENTOS PÚBLICOS MUNICIPAIS EXISTENTES

No território estão situados os equipamentos públicos municipais descritos na tabela abaixo.

Um primeiro exercício do Fórum poderá ser uma avaliação do estágio atual do seu funcionamento – se está funcionando de forma satisfatória ou não. Em caso de resposta negativa, poderia ser feita uma breve avaliação de quais as causas disso.

### Álvaro Weyne

Equipamento	Endereço
Centro de Especialidade Médica José de Alencar (Cemja)	Rua Tenente José Barreira, 251
Creche Conveniada Vovô Tônico	Rua Dr. Hugo Rocha, 212
EEFM Jose Valdo Ribeiro Ramos	Rua Pedro Americo, 100
Eefm Waldemar Falcao	Rua Antonio Joaquim de Carvalho, 19
Escola de Tempo Parcial Maria Roseli Lima Mesquita	Rua Francisco Calaça, 1791
Escola de Tempo Parcial Nossa Senhora do Perpétuo Socorro	Rua Cônsul Gouveia, 57
Escola de Tempo Parcial Patativa do Assaré	Rua Frei Teobaldo, 646
Praça	Estrela do Norte
Praça	Hugo Rocha / Antonio Joaquim de Carvalho
Praça	Hugo Rocha
Praça	Lisboa / Hugo Rocha
Praça Assis Bezerra	Rua Ten Lisboa / Rua Assis Bezerra
Praça dos Ferroviários	Rua Walter Pompeu / Rua Pedro Américo
Uaps Floresta	Rua Ten. José Barreira, 251



**Floresta**

Equipamento	Endereço
Área Verde	Rua Morumbi
Área Verde	Riacho Correntes
Campo de Futebol	Graça Aranha / Graça Aranha li
Campo de Futebol	Rincão / Zemario Mamede
Campo de Futebol do Jardim Iracema	Rio Tocantins / Rua Lafayette
Centro de Educação Infantil Dom Helder Câmara	Rua Frei Odilon, 623
Centro de Educação Infantil João Marçal Mesquita	Rua Rocha Pombo, S/N
Centro de Educação Infantil Maria Roseli Lima Mesquita	Trav. Luiz Guimarães, 261
Creche Conveniada Sonho Infantil 2	Rua Rincão, 79
EEFM Professora Balbina Juca De Albuquerque	Avenida Major Assis, 346
Escola de Tempo Parcial Dom Helder Câmara	Rua Frei Odilon, 623b
Escola de Tempo Parcial Francisco Silva Cavalcante	Av. Conselheiro Lafayette, 205
Escola de Tipo Integral Nossa Senhora De Fátima	Rua Silvio Romero, 370
Outros	Rua Coelho Neto / Rua Alberto Oliveira
Praça	Rua Teodomiro de Castro / Rua Graça Aranha
Praça	Sangati / Amazonas
Praça	Odilon / Expe O Xavier
Praça	Carnaubal / Raimundo Bizarria
Praça	Antenor Almeida

**Jardim Iracema**

Equipamento	Endereço
Centro de Educação Infantil 11 de Agosto	Rua Alberto Ferreira, 1790
Centro de Educação Infantil Raimundo De Sousa Mangueira	Rua Alberto Ferreira, 564
Creche Conveniada Construindo O Futuro	Rua Otávio Paranhos, 35
Escola de Tempo Parcial 11 De Agosto	Rua Alberto Ferreira, 1790
Escola de Tempo Parcial Jesus Cristo	Rua Alberto Ferreira, 46
Escola de Tempo Parcial José De Alencar	Rua Alberto Ferreira, 248
Escola de Tempo Parcial Maria Dalva Severino Marreiro	Rua Rio Paraguai, 782
Escola de Tempo Parcial Raimundo De Sousa Mangueira	Rua Alberto Ferreira, 624
Praça	Av Cons Lafaiete / Rua Rio Solimões
Uaps Doutor Airton Monte	Rua Alberto Oliveira, S/N



# EQUIPAMENTOS DOS GRUPOS DE BAIRROS

FORTALEZA 2040

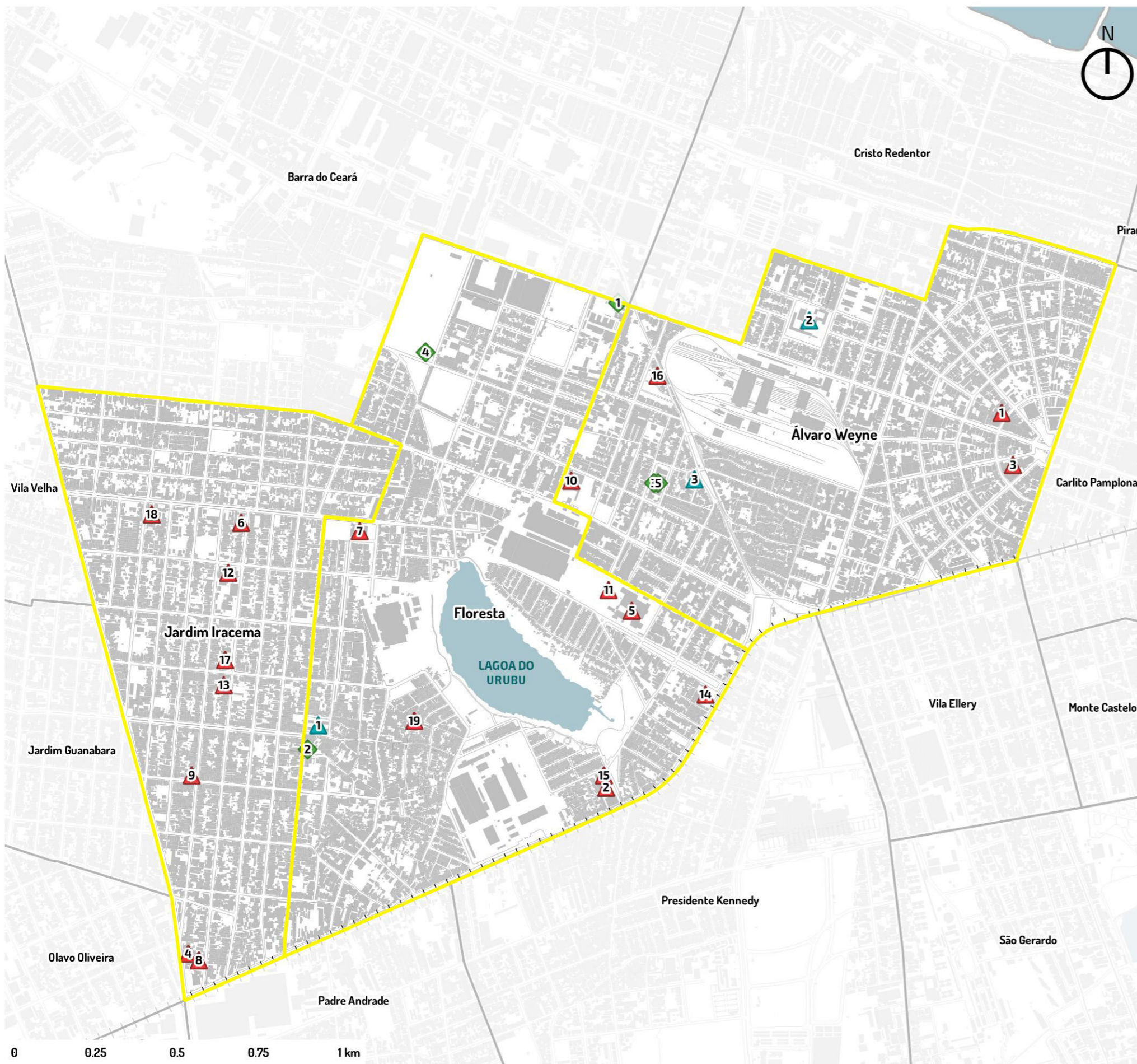

Equipamento	Numero	Nome Escola	Endereco	Bairro
Escola Estadual	1	EEFM PROFESSORA BALBINA JUCA DE ALBUQUERQUE	AVENIDA MAJOR ASSIS, 346	FLORESTA
	2	JOSE VALDO RIBEIRO RAMOS EEFM	RUA PEDRO AMERICO, 100	ÁLVARO WEYNE
	3	EEFM WALDEMAR FALCAO	RUA ANTONIO JOAQUIM DE CARVALHO, 19	ÁLVARO WEYNE

Equipamento	Número	Nome	Endereco	Bairro
Escola Municipal	1	PATATIVA DO ASSARÉ	RUA FREI TEOBALDO, 646	ÁLVARO WEYNE
	2	DOM HELDER CÂMARA	RUA FREI ODILON, 623B	FLORESTA
	3	NOSSA SENHORA DO PERPÉTUO SOCORRO	RUA CONSUL GOUVEIA, 57	ÁLVARO WEYNE
	4	11 DE AGOSTO	RUA ALBERTO FERREIRA, 1790	JARDIM IRACEMA
	5	NOSSA SENHORA DE FÁTIMA	RUA SILVIO ROMERO, 370	FLORESTA
	6	JESUS CRISTO	RUA ALBERTO FERREIRA, 46	JARDIM IRACEMA
Escola Municipal	7	FRANCISCO SILVA CAVALCANTE	AV. CONSELHEIRO LAFAYETTE, 205	FLORESTA
	8	11 DE AGOSTO	RUA ALBERTO FERREIRA, 1790	JARDIM IRACEMA
	9	MARIA DALVA SEVERINO MARREIRO	RUA RIO PARAGUAI, 782	JARDIM IRACEMA
	10	MARIA ROSELI LIMA MESQUITA	RUA FRANCISCO CALAÇA, 1791	ÁLVARO WEYNE
	11	JOÃO MARÇAL MESQUITA	RUA ROCHA POMBO, S/N	FLORESTA
	12	JOSÉ DE ALENCAR	RUA ALBERTO FERREIRA, 248	JARDIM IRACEMA
	13	RAIMUNDO DE SOUSA MANGUEIRA	RUA ALBERTO FERREIRA, 624	JARDIM IRACEMA
	14	MARIA ROSELI LIMA MESQUITA	TRAV. LUIZ GUIMARÃES, 261	FLORESTA
	15	DOM HELDER CÂMARA	RUA FREI ODILON, 623	FLORESTA
	16	VOVÔ TONICO	RUA DR. HUGO ROCHA, 212	ÁLVARO WEYNE
	17	RAIMUNDO DE SOUSA MANGUEIRA	RUA ALBERTO FERREIRA, 564	JARDIM IRACEMA
	18	CONSTRUINDO O FUTURO	RUA OTÁVIO PARANHOS, 35	JARDIM IRACEMA
	19	SONHO INFANTIL 2	RUA RINCÃO, 79	FLORESTA

Equipamento	Numero	Nome	Endereco	Bairro
Equipamento de Saúde	1	INSTITUTO PRAXIS	AV FRANCISCO SA	ALVARO WEYNE
	2	FERNANDO FACANHA	RUA RIO TOCANTINS, S/N	FLORESTA
	3	CEO FLORESTA CENTRO DE ESP ODONTOLÓGICA	RUA TENENTE JOSE BARREIRA	ALVARO WEYNE
	4	AIRTON MONTE	RUA ALBERTO OLIVEIRA, S/N	FLORESTA
	5	FLORESTA	RUA TEN. JOSE BARREIRA, 251	ALVARO WEYNE

- ▲ Escolas Estaduais
- ▲ Escolas Municipais
- ◆ Equipamentos de Saúde

ESCALA 1:13000

PROJEÇÃO UTM 24S - DATUM: SIRGAS



### **3 - ASSENTAMENTOS PRECÁRIOS EXISTENTES NO TERRITÓRIO**

Assentamentos precários são aqueles classificados pelo IBGE como aglomerados constituídos por 51 ou mais unidades habitacionais caracterizadas pela ausência do título de propriedade e que tenham pelo menos uma das características a seguir: irregularidade das vias de circulação e do tamanho e forma dos lotes e/ou carência de serviços públicos essenciais (como coleta de lixo, rede de esgoto, rede de água, energia elétrica e iluminação pública).

#### **RELAÇÃO DOS ASSENTAMENTOS PRECÁRIOS DO TERRITÓRIO**

##### **Álvaro Weyne**

- Comunidade Lagoa do Urubu / Ocupação Floresta  
Rua Osmar Paiva  
Reino Unido II ou reino encantado  
R, Dr. Hugo Rocha (Floresta ?)  
Rua Dona Mendinha I  
Rua Dona Mendinha II

##### **Jardim Iracema**

- Rua 10  
Rua Leon Gradvohl  
Rua 11  
Virgínia Smith  
Rua Emília Sá  
Do Corrente (Riacho da Soja)  
Rua Jandira  
Rua Guilherme Mendes  
Av. Coronel Cori  
Vila São José  
Rua Rosinha Sampaio

### MAPA DOS ASSENTAMENTOS PRECÁRIOS NO TERRITÓRIO



ESCALA 1:18000



Iplanfor, 2018



# LINHAS DE TRANSPORTE PÚBLICO DOS GRUPOS DE BAIRROS

FORTALEZA 2040

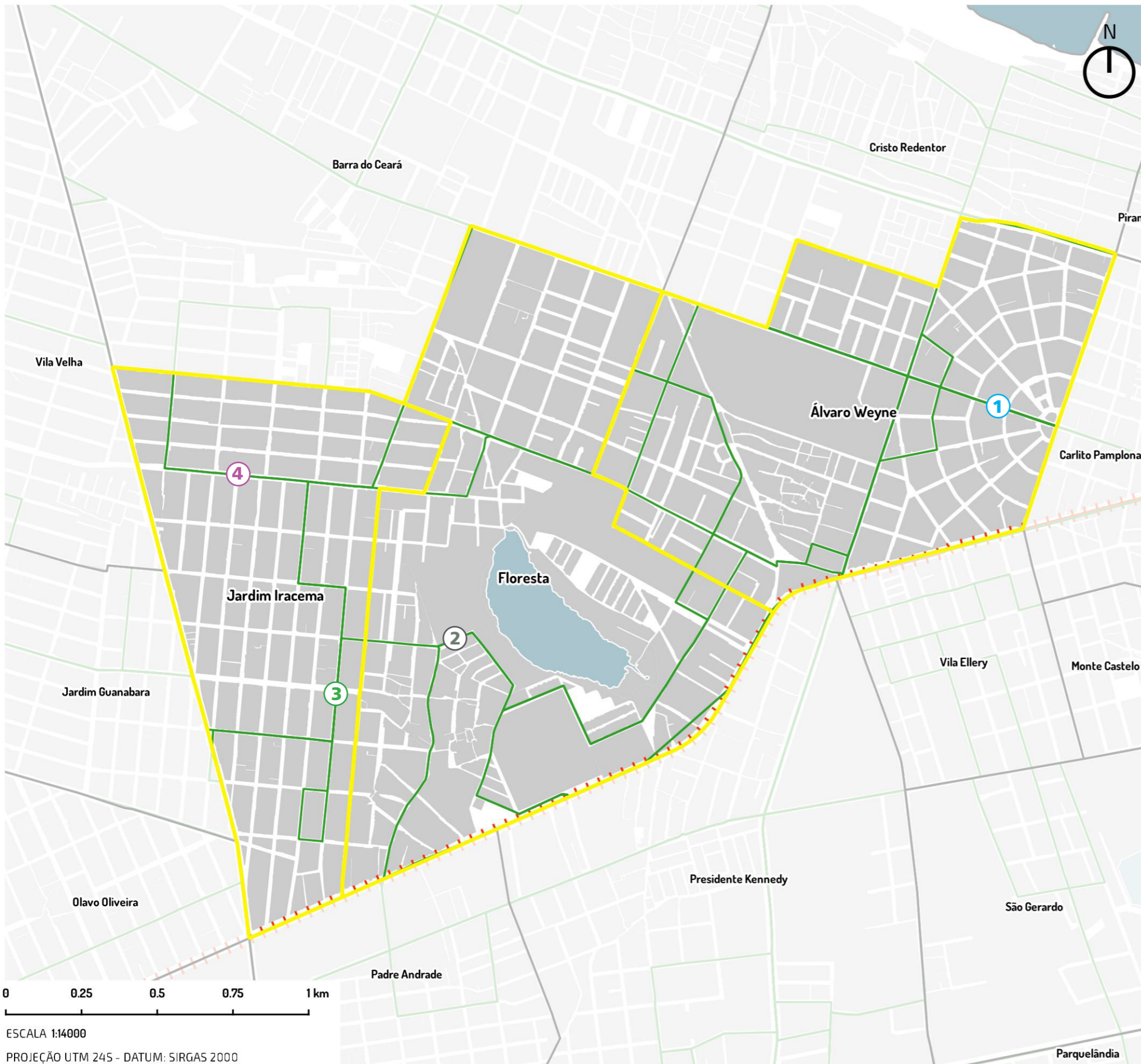

## LINHAS DAS PRINCIPAIS RUAS E AVENIDAS

Av. Francisco Sá		1
Código da Linha	Nome da Linha	
-	Icarai via Barra do Ceará	
10	Icarai / Fortaleza (via Barra do Ceara)	
31	Av. Borges de Melo I	
32	Av. Borges de Melo II	
42	Antônio Bezerra/Francisco Sá/Papicu	
53	Cidade 2000/Sargento Herminio (STPC)	
70	Cuca Barra/Parangaba/Centro	
111	Jardim Iracema	
112	Álvaro Weyne/Centro	
114	Cj Nova Assunção/Fco Sá	
115	Jardim Guanabara/Fco Sá	
-	Icarai via Barra do Ceará	

Rua Carnaubal		2
Código da Linha	Nome da Linha	
206	Padre Andrade	
122	Antônio Bezerra/Álvaro Weyne	

Rua Rio Araguaia		3
Código da Linha	Nome da Linha	
122	Antônio Bezerra/Álvaro Weyne	
111	Jardim Iracema	

Rua Lafayette		4
Código da Linha	Nome da Linha	
112	Álvaro Weyne/Centro	
122	Antônio Bezerra/Álvaro Weyne	

ESCALA 1:14000

PROJEÇÃO UTM 24S - DATUM: SIRGAS 2000

- Quadras
- Oceano Atlântico
- Lagoa
- Linha de Transporte Público
- Metrô Oeste



# REDE DE ÁGUA E ESGOTO DOS GRUPOS DE BAIRROS

FORTALEZA 2040

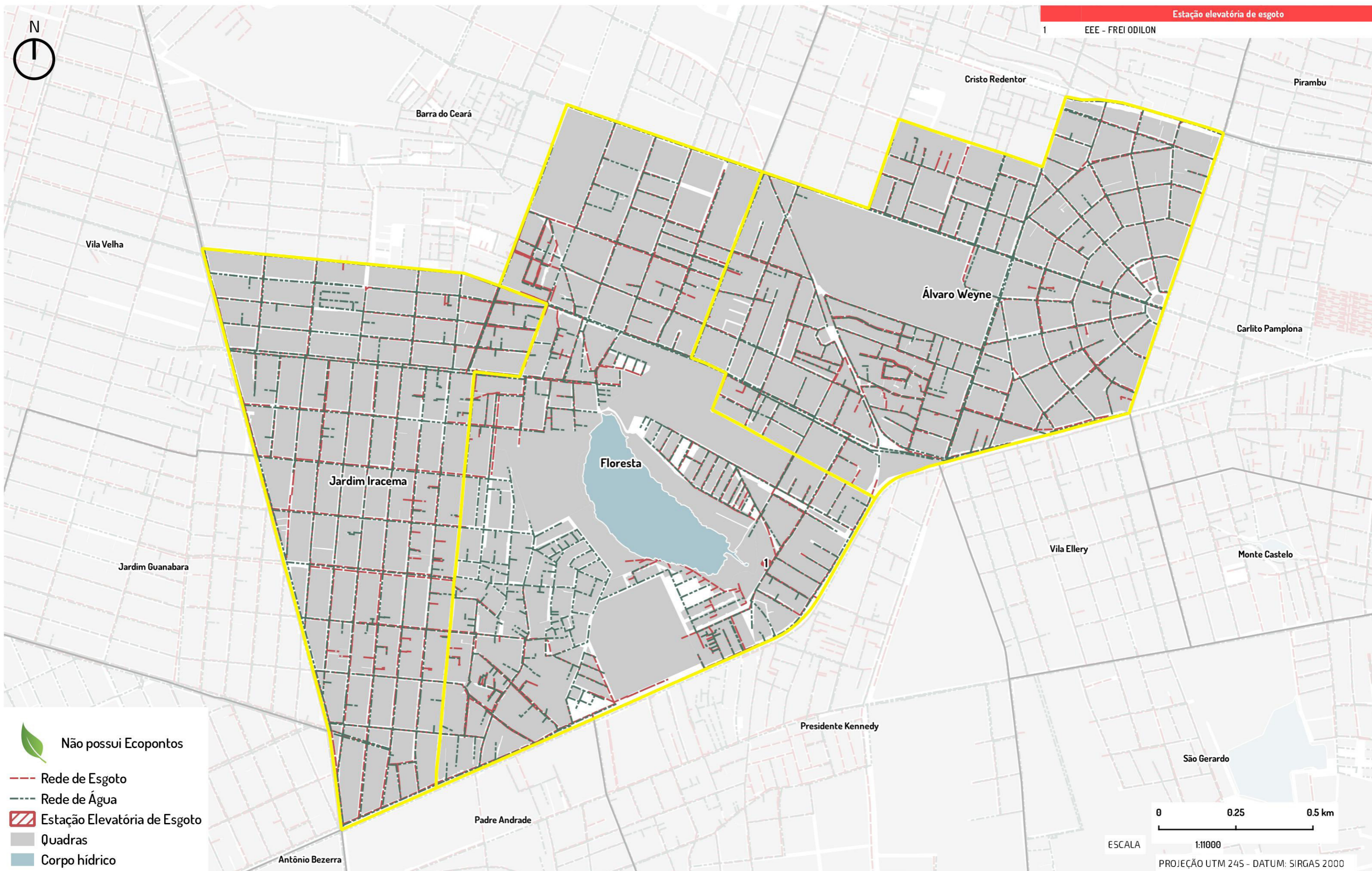



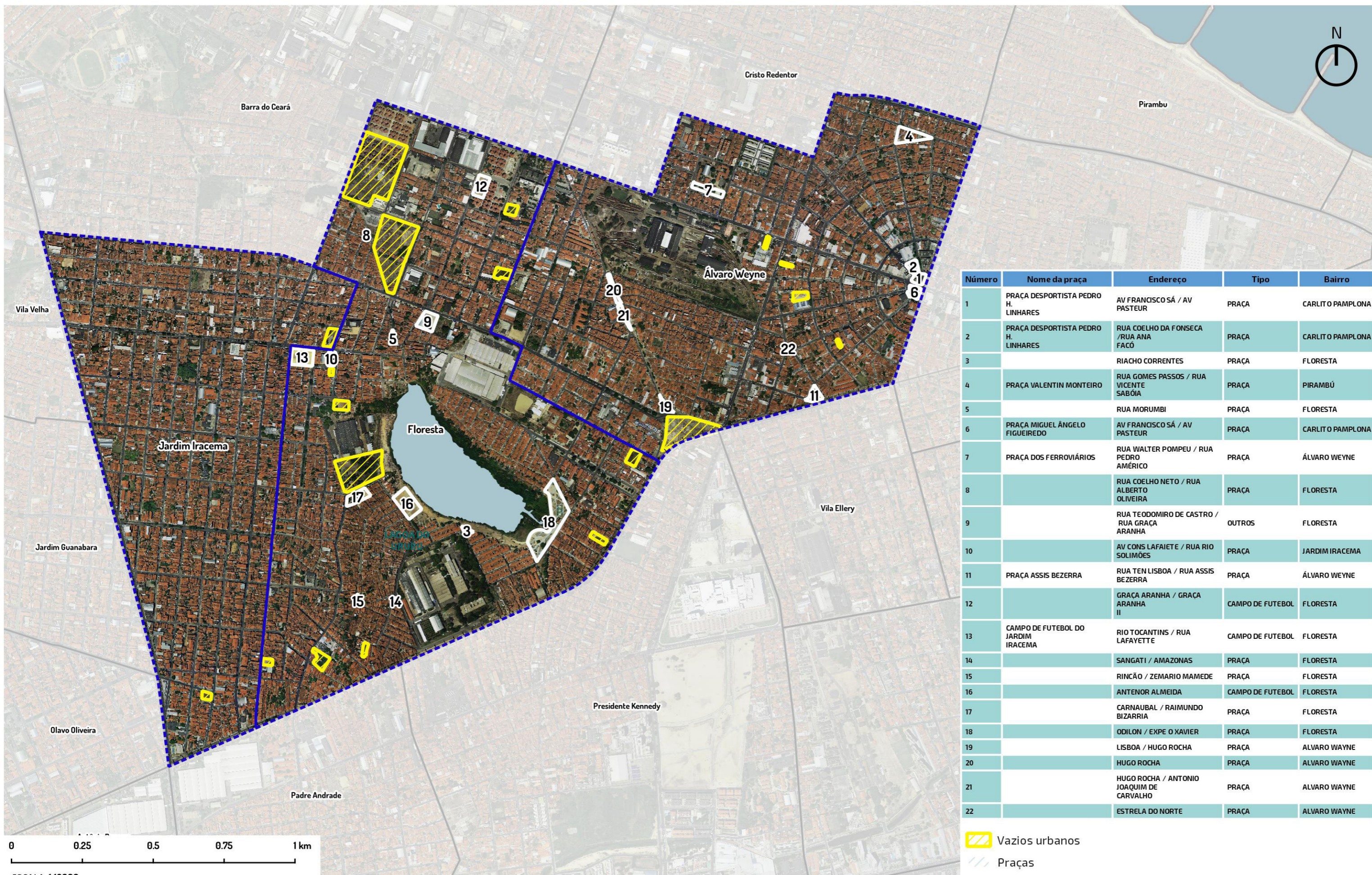

# PRAÇAS E VAZIOS URBANOS DOS GRUPOS DE BAIRROS



Número	Nome da praça	Endereço	Tipo	Bairro
1	PRAÇA DESPORTISTA PEDRO H. LINHARES	AV FRANCISCO SÁ / AV PASTEUR	PRAÇA	CARLITO PAMPLONA
2	PRAÇA DESPORTISTA PEDRO H. LINHARES	RUA COELHO DA FONSECA / RUA ANA FACÓ	PRAÇA	CARLITO PAMPLONA
3		RIACHO CORRENTES	PRAÇA	FLORESTA
4	PRAÇA VALENTIN MONTEIRO	RUA GOMES PASSOS / RUA VICENTE SABÓIA	PRAÇA	PIRAMBÚ
5		RUA MORUMBI	PRAÇA	FLORESTA
6	PRAÇA MIGUEL ÂNGELO FIGUEIREDO	AV FRANCISCO SÁ / AV PASTEUR	PRAÇA	CARLITO PAMPLONA
7	PRAÇA DOS FERROVIÁRIOS	RUA WALTER POMPEU / RUA PEDRO AMÉRICO	PRAÇA	ÁLVARO WEYNE
8		RUA COELHO NETO / RUA ALBERTO OLIVEIRA	PRAÇA	FLORESTA
9		RUA TEODOMIRO DE CASTRO / RUA GRAÇA ARANHA	OUTROS	FLORESTA
10		AV CONS LAFAYETE / RUA RIO SOLIMÕES	PRAÇA	JARDIM IRACEMA
11	PRAÇA ASSIS BEZERRA	RUA TEN LISBOA / RUA ASSIS BEZERRA	PRAÇA	ÁLVARO WEYNE
12		GRAÇA ARANHA / GRAÇA ARANHA II	CAMPO DE FUTEBOL	FLORESTA
13	CAMPO DE FUTEBOL DO JARDIM IRACEMA	RIO TOCANTINS / RUA LAFAYETTE	CAMPO DE FUTEBOL	FLORESTA
14		SANGATI / AMAZONAS	PRAÇA	FLORESTA
15		RINCÃO / ZEMARIO MAMEDE	PRAÇA	FLORESTA
16		ANTENOR ALMEIDA	CAMPO DE FUTEBOL	FLORESTA
17		CARNAUBAL / RAIMUNDO BIZARRIA	PRAÇA	FLORESTA
18		ODILON / EXPE O XAVIER	PRAÇA	FLORESTA
19		LISBOA / HUGO ROCHA	PRAÇA	ÁLVARO WAYNE
20		HUGO ROCHA	PRAÇA	ÁLVARO WAYNE
21		HUGO ROCHA / ANTONIO JOAQUIM DE CARVALHO	PRAÇA	ÁLVARO WAYNE
22		ESTRELA DO NORTE	PRAÇA	ÁLVARO WAYNE

 Vazios urbanos  
 Praças

0 0.25 0.5 0.75 1 km

ESCALA 1:12000  
 PROJEÇÃO UTM 24S - DATUM: SIRGAS



# AÇÕES DE MOBILIDADE URBANA EXECUTADAS E PREVISTAS NO TERRITÓRIO

FORTALEZA 2040

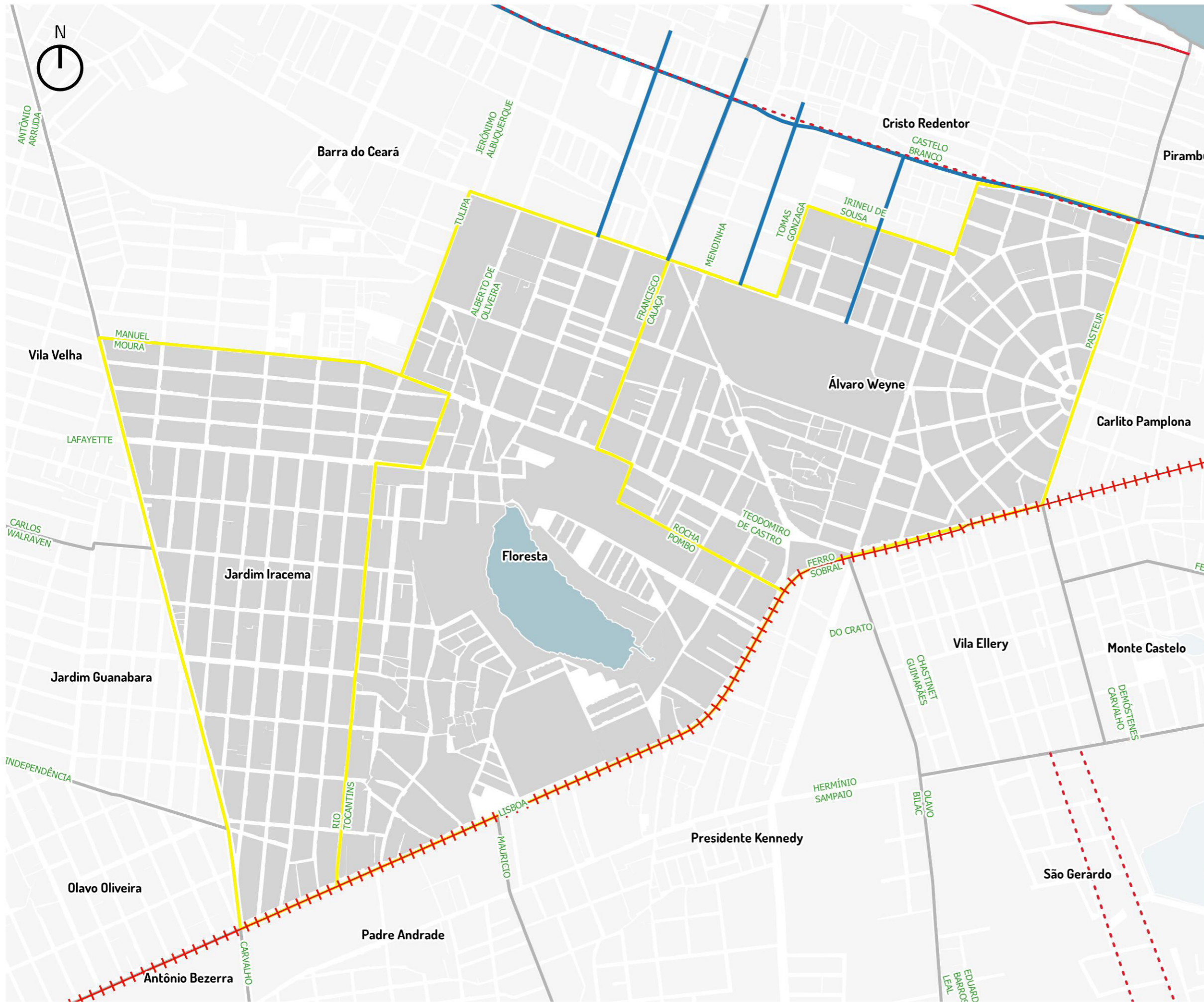

- - - Ciclofaixa Trecho Leste-Oeste
- Binários Existentes e previstos Leste-Oeste
- + - Metrô Linha Oeste
- ▒ Quadras
- ▒ Oceano Atlântico / Lagoa

0 0.5 km  
ESCALA 1:12000  
PROJEÇÃO UTM 24S - DATUM: SIRGAS 2000

## 4 - AÇÕES PROPOSTAS PELO FORTALEZA 2040

## 0 Equidade territorial, social e econômica

- Regulamentação e elaboração dos PIRF das Zeis
- Melhoria Habitacional das unidades situadas nos assentamentos precários urbanizados ou que serão alvo de urbanização
- Legitimação de posse dos imóveis localizados em assentamentos precários consolidados
- Promoção da regularização fundiária plena em assentamentos precários consolidáveis sem reassentamento
- Legitimação de posse dos imóveis localizados em assentamentos precários consolidados
- Promoção da regularização fundiária plena em assentamentos precários consolidáveis sem reassentamento
- Legitimação de posse dos imóveis localizados em assentamentos precários consolidados
- Promoção da regularização fundiária plena em assentamentos precários consolidáveis sem reassentamento
- Criação de Núcleos de Mediação de Conflitos em todos os bairros da capital.
- Ampliação dos Conselhos Comunitários de Defesa Social (CCDS) para todos os bairros da capital cearense, visando ao controle social da qualidade dos serviços na área de Segurança Pública e contribuir para a mediação de conflitos
- Apoio às ações de comercialização (feiras, eventos, rodada de negócios etc.).
- Criação de empreendimentos produtivos de coleta e reciclagem de materiais recicláveis.
- Apoio à criação de empreendimentos autogestionários de produção, comercialização e consumo sustentáveis.
- Promoção do acesso a mercados (realização de feiras, rodada de negócios e ações de marketing).
- Estímulo à formalização de pequenos negócios.
- Promoção de capacitação técnica e gerencial aos pequenos produtores de artesanato



## 1

## Cidade conectada, acessível e justa

O Plano Mestre Urbanístico proposto pelo Fortaleza 2040 propõe duas grandes intervenções na área do território.

Corredor de Urbanização No. 3  
Oficina do Urubu

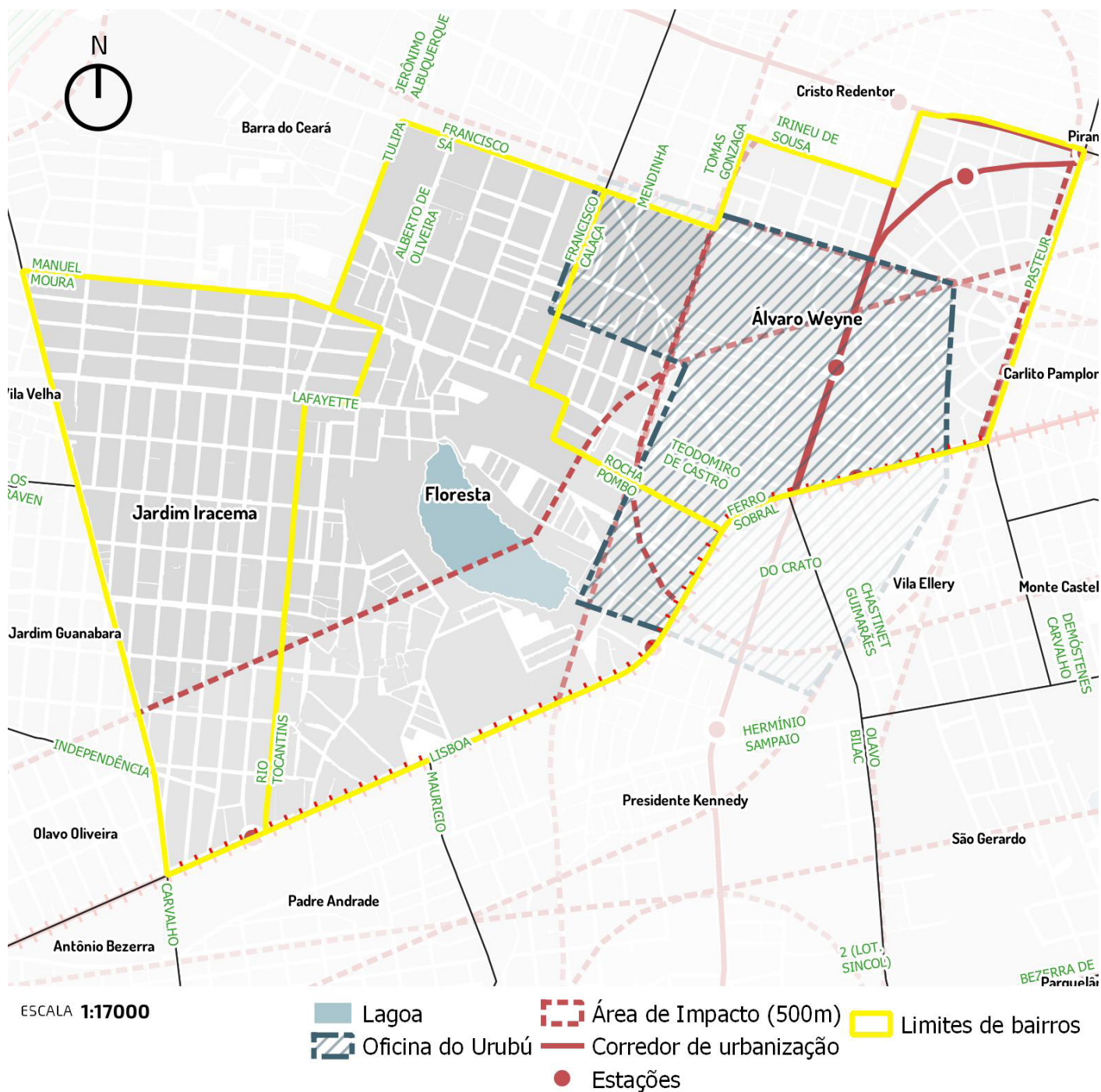

Iplanfor, 2018

## 2

## Vida comunitária, acolhimento e bem estar

- Implantação de brinquedotecas.
- Academias ao ar livre.
- Construção de cachorródromos.
- Mapeamento, monitoramento e apoio às atividades de esporte lazer oferecidas gratuitamente às comunidades.
- Implantação de espaços para a interação de crianças e adolescentes (praças, parques infantis, quadras, espaços culturais, multifuncionais).
- Articulação, fomento e fiscalização de parcerias entre a prefeitura e iniciativa privada para implementação da Lei da Aprendizagem (inclusão no mundo do trabalho).
- Implantação de berçários nos Centros de Educação Infantil.
- Construção de Praças da Juventude com conselhos de gestão.
- Criação de bibliotecas comunitárias por meio de editais.
- Calendário anual de eventos para idosos.

## 3

## Desenvolvimento da cultura e do conhecimento

- Implantação de Ambientes Científico-Tecnológicos criativos e lúdicos de Aprendizagem nas instituições educacionais municipais, privilegiando o laboratório e a experimentação.
- Garantia de condições satisfatórias na infraestrutura de 100% das instituições educacionais e aquisição de equipamentos, materiais de apoio, recursos pedagógicos e livros para as bibliotecas, necessários ao eficiente funcionamento do parque escolar.
- Ampliação do atendimento em creches.
- Ampliação da rede física da educação infantil com a construção de 420 Centros de Educação Infantil (CEI).
- Adequação de 100% dos Centros de Educação Infantil garantindo a acessibilidade universal às crianças com deficiência.
- Criação e implantação em 100% das instituições educacionais de uma rede preventiva de proteção à criança, em parceria com as famílias, poder público e sociedade.
- Implantação de ambientes de interatividade com o uso de tecnologias em 100% nos Centros de Educação Infantil.
- Implantação de ateliê em 100% das instituições de Educação Infantil como ambientes em que as crianças possam se expressar utilizando-se das mais diversas linguagens.
- Ampliação da oferta de escolas de tempo integral para 100% da demanda manifesta de 6 a 14 anos.
- Ampliação do parque escolar da rede municipal de ensino de Fortaleza, com a construção de unidades escolares de ensino fundamental.
- Reforma geral e ampliação (para atendimento da demanda) de 100% das unidades escolares de ensino fundamental da rede municipal.
- Construção e reforma de espaços poliesportivos e multifuncionais para atividades esportivas, artísticas e culturais, conforme necessidade.
- Adequação arquitetônica de 100% das escolas de ensino fundamental garantindo acessibilidade às crianças com deficiência.
- Criação de ambiente de acolhimento para os filhos dos alunos em 100% das escolas de Educação de Jovens e Adultos - EJA.
- Fortalecimento do protagonismo infantojuvenil, com a criação de câmaras infantojuvenis e grêmios e/ou outras organizações estudantis.

- Implantação de distritos de Cultura.
- Dinamização de roteiros culturais.
- Fomento às tradições culturais das comunidades.
- Valorização do conhecimento sobre a memória dos bairros.
- Requalificação do entorno de imóveis de relevância cultural.
- Ampliação de qualificação de espaços públicos.
- Criação de polos culturais inteligentes.
- Ocupação de praças com ações de arte e cultura.
- Fomento às atividades culturais de jovens artistas.
- Agentes locais de inovação.
- Apoio à expansão de banda larga de internet.

## 4 Qualidade do meio ambiente e dos recursos naturais

- Supressão de espécies invasoras.
- Educação ambiental.
- Incentivo à permacultura, agroecologia e agricultura orgânica.
- Controle de zoonoses.
- Estímulo à adoção de praças.
- Criação de linhas de transporte não poluentes.
- Aproveitamento econômico dos resíduos sólidos.
- Redução de perdas no sistema de abastecimento de água.
- Universalização da cobertura do esgotamento sanitário e da coleta de resíduos sólidos.
- Incentivo à coleta seletiva.
- Eliminação dos pontos de lixo.
- Instalação de ecopontos.
- Ampliação da rede de drenagem.
- Urbanização de lagoas.
- Despoluição e limpeza de espelhos d'água.

## 5 Dinamização econômica e inclusão produtiva

## 6 Governança municipal

- Implantação dos Fóruns Territoriais.



## 5 - ALGUMAS DEMANDAS IDENTIFICADAS

Por ocasião do ciclo de planejamento participativo de 2018, foram levantadas as seguintes demandas da população para a ação do Poder Municipal:

### Álvaro Weyne

- Construção de um Ecoponto para o Álvaro Weyne.
- Alargamento da Avenida Teodomiro de Castro do trecho da rua Hugo Rocha até a Avenida Dr. Thenbeg.
- Regularização fundiária da comunidade São Francisco no bairro Álvaro Weyne

### Floresta

- Revitalização da praça Lagoa do Urubu, com ampliação de quadras e construção de um anfiteatro (estilo Polo da Sargento Hermínio)
- Atividades esportivas na praça da Lagoa do Urubu, fazendo parceria com as organizações do entorno, fortalecendo o compromisso com a comunidade.
- Implantação/construção de um Posto de Saúde (anexo) no bairro Floresta em frente à Escola Dom Helder Câmara.
- Reforma completa da Unidade de Saúde Floresta.
- Recapeamento das ruas: Baipendi, Nossa Senhora das Dores, Frei Odilon, Sino Pinheiro e São Sebastião localizadas no bairro Floresta.
- Construção de ecoponto na comunidade lagoa do urubu do bairro floresta.

### Jardim Iracema

- Contratação de mediadores de leitura para atuação nas bibliotecas existentes no bairro Jardim Iracema
- Construção de um Ecoponto no bairro Jardim Iracema na sobra do terreno do projeto Vila do Mar III situado na rua Tulipa.
- Transformar o campo do polo esportivo do Jardim Iracema em uma MINI ARENINHA.
- Instalação de semáforos na rua Tulipa com avenida Francisco Sá, rua Conselheiro Lafaiete com rua Tulipa e rua Amor Perfeito com rua Raimundo Frota no bairro Jardim Iracema.
- Construção de uma creche no terreno do projeto Vila do Mar III na Avenida Francisco Sá com rua Tulipa.
- Construção de um Ecoponto ao lado do Posto de Saúde Airton Monte no Bairro Jardim Iracema

# ANEXOS



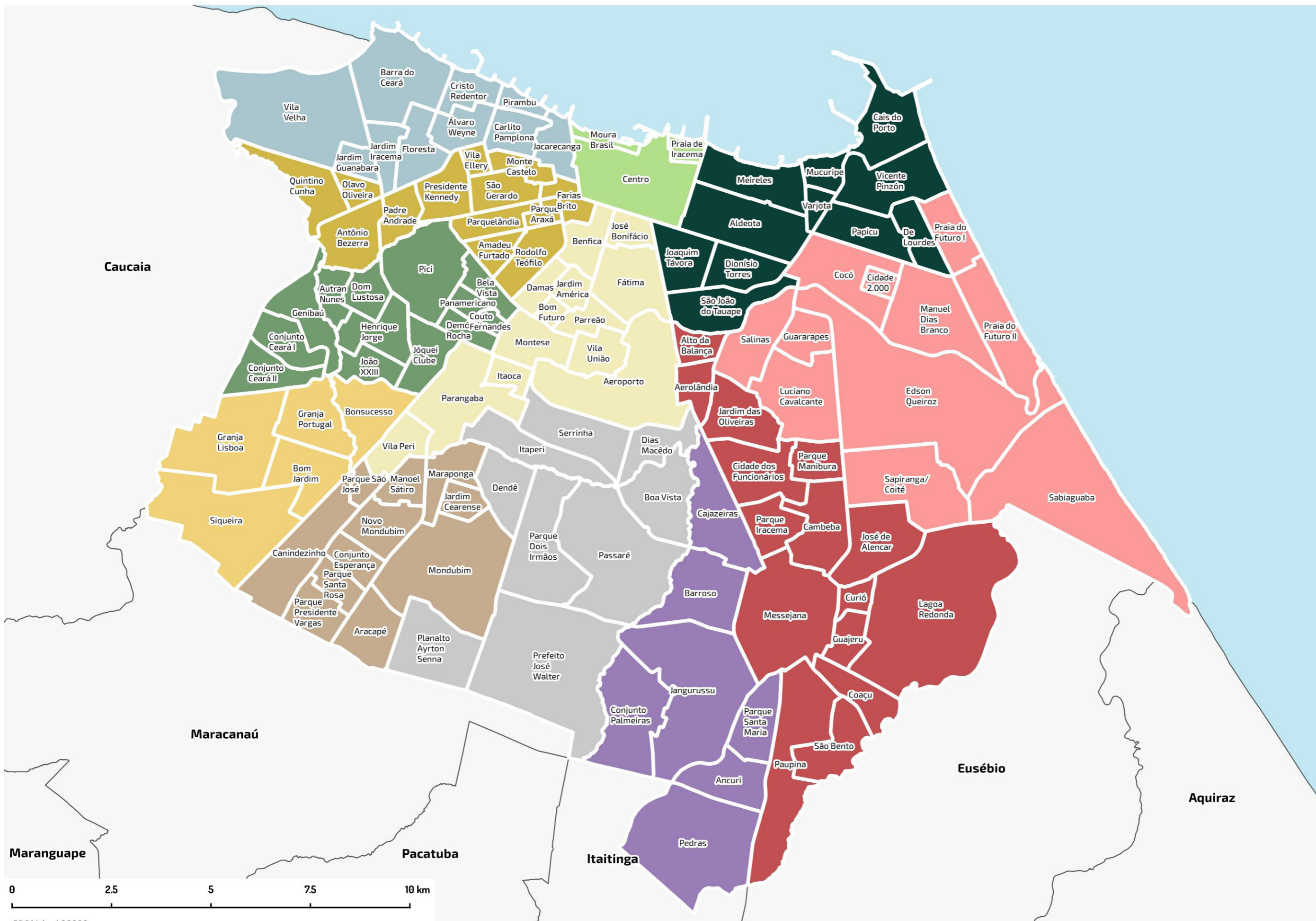

- Legenda**
- SR 1
  - SR 2
  - SR 3
  - SR 4
  - SR 5
  - SR 6
  - SR 7
  - SR 8
  - SR 9
  - SR 10
  - SR 11
  - SR 12



ESCALA 1:90000  
 PROJEÇÃO UTM 24S - DATUM: SIRGAS 2000



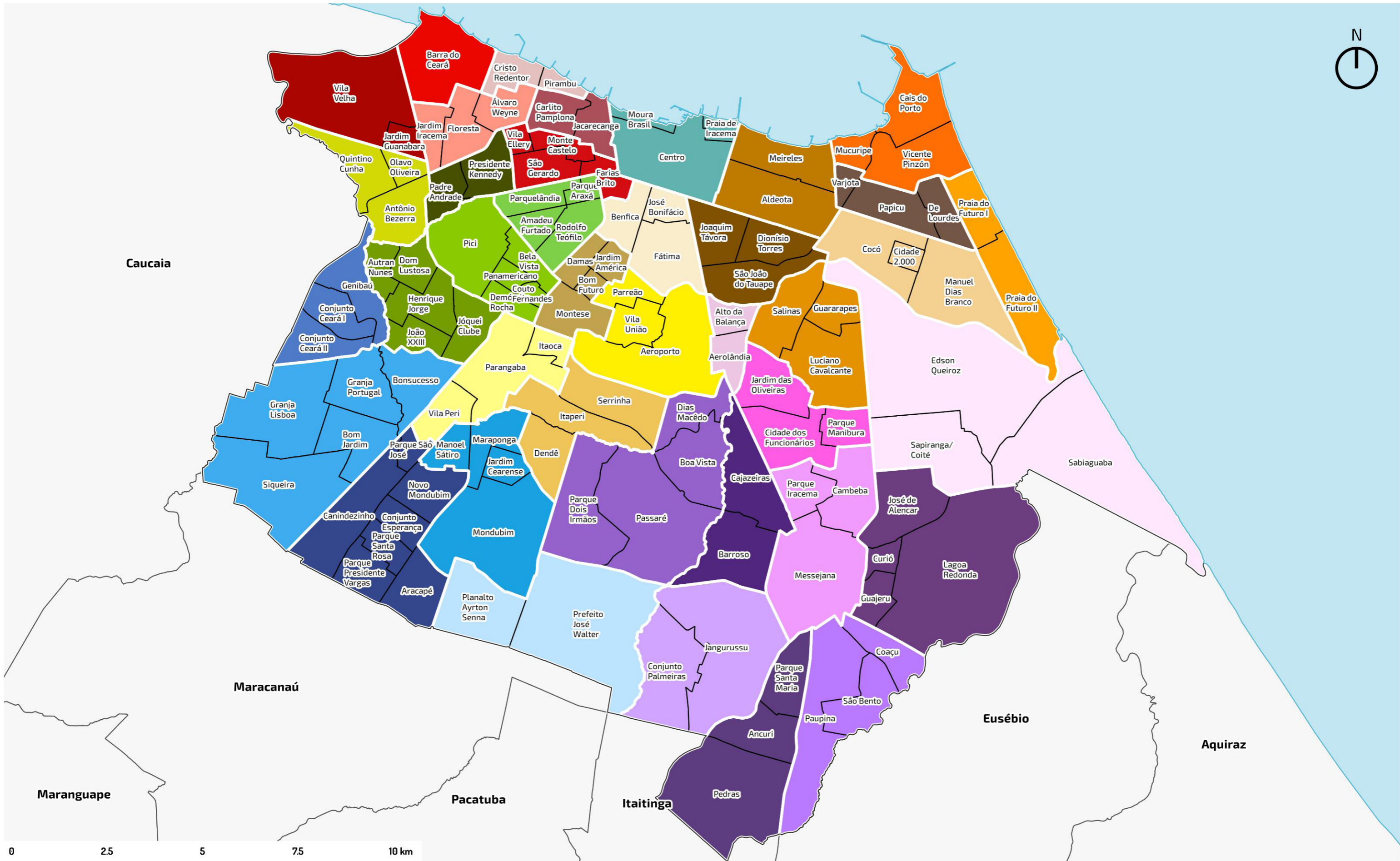





**Prefeitura de  
Fortaleza**  
Instituto de Planejamento  
de Fortaleza