

CONTAS NACIONAIS
número 30

PRODUTO INTERNO BRUTO DOS MUNICÍPIOS

2003 - 2007



Presidente da República
Luiz Inácio Lula da Silva

Ministro do Planejamento, Orçamento e Gestão
Paulo Bernardo Silva

INSTITUTO BRASILEIRO DE GEOGRAFIA E ESTATÍSTICA - IBGE

Presidente
Eduardo Pereira Nunes

Diretor-Executivo
Sérgio da Costa Côrtes

ÓRGÃOS ESPECÍFICOS SINGULARES

Diretoria de Pesquisas
Wasmália Socorro Barata Bivar

Diretoria de Geociências
Luiz Paulo Souto Fortes

Diretoria de Informática
Paulo César Moraes Simões

Centro de Documentação e Disseminação de Informações
David Wu Tai

Escola Nacional de Ciências Estatísticas
Sérgio da Costa Côrtes (interino)

UNIDADE RESPONSÁVEL

Diretoria de Pesquisas

Coordenação de Contas Nacionais
Roberto Luís Olinto Ramos

Ministério do Planejamento, Orçamento e Gestão
Instituto Brasileiro de Geografia e Estatística - IBGE
Diretoria de Pesquisas
Coordenação de Contas Nacionais

Contas Nacionais
número 30

Produto Interno Bruto dos Municípios 2003-2007

Rio de Janeiro
2009

Instituto Brasileiro de Geografia e Estatística - IBGE

Av. Franklin Roosevelt, 166 - Centro - 20021-120 - Rio de Janeiro, RJ - Brasil

ISSN 1415-9813 Contas Nacionais

Divulga os resultados do Sistema de Contas Nacionais relativos às tabelas de recursos e usos, contas econômicas integradas, contas regionais do Brasil, produto interno bruto dos municípios e matriz de insumo-produto.

ISBN 978-85-240-4106-8 (CD-ROM)

ISBN 978-85-240-4105-1 (meio impresso)

© IBGE. 2009

Elaboração do arquivo PDF

Roberto Cavararo

Produção de multimídia

Marisa Sigolo Mendonça

Márcia do Rosário Brauns

Capa

Marcos Balster Fiore e Renato Aguiar - Coordenação de *Marketing*/Centro de Documentação e Disseminação de Informações - CDDI

Sumário

Apresentação

Introdução

Análise dos resultados

Síntese dos resultados nacional e regional

Produto Interno Bruto dos Municípios

 Análise da concentração do PIB

 Movimentos mais expressivos entre os municípios

Produto Interno Bruto *per capita*

Valor adicionado bruto dos principais setores de atividade econômica

 Valor adicionado bruto da agropecuária

 Valor adicionado bruto da indústria

 Valor adicionado bruto dos serviços

 Valor adicionado bruto da administração, saúde e educação públicas e seguridade social

Tabelas de resultados

1 - Produto Interno Bruto a preços correntes e Produto Interno Bruto *per capita*, segundo as Grandes Regiões, Unidades da Federação e municípios - 2003-2007

- 2 - Posição ocupada pelos 100 maiores municípios em relação ao Produto Interno Bruto a preços correntes e participações percentuais relativa e acumulada, segundo os municípios e respectivas Unidades da Federação - 2007
- 3 - Posição ocupada pelos 100 maiores municípios, em relação ao Produto Interno Bruto *per capita* em 2007 e posição ocupada por ano, segundo os municípios e respectivas Unidades da Federação - 2003-2007
- 4 - Posição ocupada pelos 100 maiores municípios em relação ao valor adicionado bruto da agropecuária e participações percentuais relativa e acumulada, segundo os municípios e respectivas Unidades da Federação - 2007
- 5 - Posição ocupada pelos 100 maiores municípios em relação ao valor adicionado bruto da indústria e participações percentuais relativa e acumulada, segundo os municípios e respectivas Unidades da Federação - 2007
- 6 - Posição ocupada pelos 100 maiores municípios em relação ao valor adicionado bruto dos serviços e participações percentuais relativa e acumulada, segundo os municípios e respectivas Unidades da Federação - 2007
- 7 - Posição ocupada pelos 100 maiores municípios em relação ao valor adicionado bruto da administração, saúde e educação públicas e seguridade social e participações percentuais relativa e acumulada, segundo os municípios e respectivas Unidades da Federação - 2007
- 8 - Posição ocupada pelos 30 maiores municípios em relação ao Produto Interno Bruto a preços correntes e participações percentuais relativa e acumulada dos municípios nas Grandes Regiões, segundo os municípios e respectivas Unidades da Federação - 2007
- 9 - Posição ocupada pelos 30 menores municípios em relação ao Produto Interno Bruto a preços correntes e participações percentuais relativa e acumulada nas Grandes Regiões, segundo os municípios e respectivas Unidades da Federação - 2007

Referências

Anexos

1 - Indicadores e fontes utilizados na distribuição do valor adicionado bruto estadual pelos municípios

2 - Índice de Gini, por atividade econômica, segundo as Grandes Regiões e Unidades da Federação - 2007

Glossário

Convenções

-	Dado numérico igual a zero não resultante de arredondamento;
..	Não se aplica dado numérico;
...	Dado numérico não disponível;
x	Dado numérico omitido a fim de evitar a individualização da informação;
0; 0,0; 0,00	Dado numérico igual a zero resultante de arredondamento de um dado numérico originalmente positivo; e
-0; -0,0; -0,00	Dado numérico igual a zero resultante de arredondamento de um dado numérico originalmente negativo.

Apresentação

O Instituto Brasileiro de Geografia e Estatística - IBGE, através da Coordenação de Contas Nacionais e em parceria com os Órgãos Estaduais de Estatística e Secretarias Estaduais de Governo, apresenta, nesta publicação, os resultados do Produto Interno Bruto - PIB dos Municípios, para os anos de 2003 a 2007.

Com esta publicação, o IBGE atende à demanda de agentes econômicos públicos e privados da sociedade brasileira e dos formuladores de políticas públicas por dados que contribuam para estudos e análises setoriais, fundamentais para os planejamentos regional e municipal.

Os resultados municipais estão completamente integrados com as séries das Contas Regionais e Nacionais e têm 2002 como ano de referência. São apresentados os valores adicionados brutos, a preços correntes, dos três setores de atividade econômica – agropecuária, indústria e serviços -, bem como a série do valor adicionado bruto da atividade Administração, saúde e educação públicas e seguridade social, o PIB e o PIB *per capita* de 2003 a 2007. A análise dos resultados, ilustrada por meio de tabelas, quadros, gráficos e cartogramas, destaca alguns aspectos econômicos de abrangências nacional, regional e municipal.

Cumprindo o compromisso Institucional de transparência das informações, a metodologia de cálculo do PIB dos Municípios encontra-se descrita, de forma detalhada, no volume 29 da Série Relatórios Metodológicos, também disponibilizado no portal do IBGE na Internet.

Wasmália Bivar
Diretora de Pesquisas

Introdução

Um sistema de indicadores municipais com informações econômicas e sociais é importante instrumento para o planejamento de políticas públicas. Com a promulgação da Constituição Federal de 1988, que deu mais responsabilidade e autonomia aos municípios, ampliaram-se as demandas por informações econômicas padronizadas e comparáveis em nível municipal, tanto por parte de agentes públicos e privados, quanto por estudiosos da economia, e pela sociedade em geral. Os resultados do PIB dos Municípios permitem identificar as áreas de geração de renda, produzindo informações que captam as especificidades do País.

O projeto do Produto Interno Bruto - PIB dos Municípios é desenvolvido desde o ano de 2000, em parceria com os Órgãos Estaduais de Estatística e Secretarias Estaduais. Nesse projeto, coube ao IBGE a tarefa de coordenar as discussões metodológicas, treinar as equipes técnicas e acompanhar os trabalhos, seguindo os princípios fundamentais das estatísticas oficiais¹.

Os Órgãos Estaduais de Estatística, as Secretarias Estaduais de Governo e a Superintendência da Zona Franca de Manaus - SUFRAMA, além de participarem, testando e criticando as alternativas metodológicas propostas, também foram responsáveis pelas críticas das informações básicas. O cálculo do PIB dos Municípios foi realizado integralmente pelos Organismos Estaduais.

¹ Os princípios fundamentais das estatísticas oficiais foram definidos pela Comissão de Estatística das Nações Unidas, em 1994, e podem ser consultados no portal do IBGE na Internet, no endereço: <http://www.ibge.gov.br/home/disseminacao/eventos/missao/principios_fundamentais_estatisticas.shtm>.

O PIB dos Municípios, calculado sob metodologia² uniforme para todas as Unidades da Federação, é integrado, conceitualmente, aos procedimentos adotados nos Sistemas de Contas Nacionais e Regionais do Brasil. Desta maneira seus resultados são coerentes e comparáveis entre si e compatível com os resultados nacional e regional.

O cálculo do PIB dos Municípios baseia-se na distribuição, pelos municípios, do valor adicionado bruto, a preços básicos, em valores corrente das atividades econômicas, obtido pelas Contas Regionais do Brasil. Não se estima o valor adicionado bruto a preços constantes no nível municipal.

O trabalho fundamenta-se na identificação de variáveis que permitam distribuir o valor adicionado bruto das 19 atividades econômicas³ de cada Unidade da Federação, pelos seus respectivos municípios. O nível de desagregação necessário ao cálculo do PIB dos Municípios requer maior abertura das mencionadas atividades, chegando-se, especialmente na agropecuária, no nível de produto.

A cada divulgação da série do PIB dos Municípios é adotada uma política que determina a revisão dos resultados do ano anterior como requisito fundamental para o aprimoramento da qualidade da informação, entretanto, excepcionalmente nesta publicação, foram realizados ajustes em toda a série.

Esta publicação apresenta uma série de variáveis, tais como: o valor adicionado bruto, a preços básicos, o Produto Interno Bruto - PIB e o PIB *per capita*. Além das informações anteriormente mencionadas, destacou-se o valor adicionado bruto corrente da atividade administração, saúde e educação públicas e seguridade social, devido à importância desta atividade na economia brasileira. Os dados de Brasília, que constam desta publicação, são os publicados nas Contas Regionais para o Distrito Federal.

A análise dos resultados compreende duas partes. Na primeira delas, é analisado o PIB, o PIB *per capita* e o valor adicionado bruto dos principais setores de atividade econômica, destacando a concentração desses agregados no País e os principais movimentos ocorridos em relação ao ano anterior. E na segunda, um conjunto de nove tabelas detalha as principais informações sobre a economia municipal brasileira.

² O relatório metodológico Produto interno bruto dos municípios, em sua segunda edição, pode ser consultado no portal do IBGE na Internet, no endereço: <<http://www.ibge.gov.br/home/estatistica/economia/pibmunicipios/2005/srmpibmunicipios.pdf>>.

³ Consideram-se as seguintes atividades econômicas: agricultura; pecuária; silvicultura e exploração florestal; pesca; indústria extrativa; indústrias de transformação; produção e distribuição de eletricidade, gás, água, esgoto e limpeza urbana; construção civil; comércio e serviços de manutenção e reparação; serviços de alojamento e alimentação; transportes, armazenagem e correio; serviços de informação; intermediação financeira, seguros e previdência complementar e serviços relacionados; atividades imobiliárias e aluguéis; serviços prestados às empresas; administração, saúde e educação públicas e seguridade social; educação mercantil; saúde mercantil; serviços prestados às famílias e associativos e serviços domésticos.

Análise dos resultados

Síntese dos resultados nacional e regional⁴

Em 2007, o PIB brasileiro apresentou crescimento em volume de 6,1% em relação ao ano anterior e o deflator da economia foi de 5,9%. Em valores correntes, o resultado alcançado foi de R\$ 2 661 bilhões e o PIB *per capita* atingiu R\$ 14 183,00(SISTEMA..., 2009, p. 97, tab. 5).

A Tabela 1, a seguir, ilustra o desempenho da economia brasileira no ano de 2007, por grandes grupos de atividade econômica⁵. As atividades que apresentaram maior variação em volume do valor adicionado bruto- VAB foram a indústria e os serviços. Em relação à variação dos preços, observa-se que a menor variação ocorreu na indústria, seguida pelos serviços e pela agropecuária.

Tabela 1 - Valor adicionado bruto a preços correntes e variação em volume, preço e valor, segundo a atividade econômica - Brasil - 2006-2007

Atividade econômica	Valor adicionado bruto a preços correntes de 2006 (1 000 000 R\$)	Variação (%)			Valor adicionado bruto a preços correntes de 2007 (1 000 000 R\$)	Participação (%)	
		Volume	Preço	Valor		2006	2007
Total	2 034	5,8	6,3	12,5	2 288	100,0	100,0
Agropecuária	112	4,8	8,8	14,1	127	5,5	5,6
Indústria	585	5,3	3,3	8,8	636	28,8	27,8
Serviços	1 338	6,1	7,3	13,9	1 524	65,8	66,6

Fonte: IBGE, em parceria com os Órgãos Estaduais de Estatística, Secretarias Estaduais de Governo e Superintendências da Zona Franca de Manaus - SUFRAMA.

⁴ Resumo da análise realizada com os resultados do Sistema de Contas Nacionais e das Contas Regionais, para o ano de 2007.

⁵ Consideram-se os seguintes grupos de atividade econômica: agropecuária (agricultura; pecuária; silvicultura e exploração florestal; e pesca); indústria (indústria extrativa; indústrias de transformação; produção e distribuição de eletricidade, gás, água, esgoto e limpeza urbana; e construção civil); e serviços (comércio e serviços de manutenção e reparação; serviços de alojamento e alimentação; transportes, armazenagem e correio; serviços de informação; intermediação financeira, seguros e previdência complementar e serviços relacionados; atividades imobiliárias e aluguéis; serviços prestados às empresas; administração, saúde e educação públicas e seguridade social; educação mercantil; saúde mercantil; serviços prestados às famílias e associativos e serviços domésticos).

Esses dados alteraram a participação das atividades no valor adicionado bruto da economia brasileira entre os anos de 2006 e 2007. O resultado do crescimento, tanto em volume quanto dos preços, ambos superiores à média da economia, elevou o peso dos serviços de 65,8% para 66,6%. A indústria, devido ao menor crescimento em preço com relação às demais atividades, teve queda de participação no valor adicionado bruto, passando de 28,8% para 27,8%, enquanto a variação da agropecuária, de 5,5% para 5,6%, esteve associada à elevação nos preços médios dos produtos agrícolas em 2007.

Os resultados nacionais refletiram o desempenho da economia regional. Um resumo desses resultados encontra-se na Tabela 2.

Tabela 2 - Participação dos setores de atividades e do valor adicionado bruto em relação ao Brasil, segundo as Unidades da Federação - 2006-2007

(continua)

Unidades da Federação	Participação dos setores de atividades e do valor adicionado bruto em relação ao Brasil (%)					
	Agropecuária			Indústria		
	2006	2007	Diferença absoluta	2006	2007	Diferença absoluta
Brasil	100,00	100,00	..	100,00	100,00	..
Rondônia	2,01	2,12	0,11	0,28	0,31	0,03
Acre	0,66	0,71	0,05	0,10	0,12	0,02
Amazonas	1,48	1,32	(-) 0,16	2,58	2,33	(-) 0,24
Roraima	0,23	0,20	(-) 0,03	0,06	0,07	0,01
Pará	3,28	2,99	(-) 0,29	2,27	2,17	(-) 0,10
Amapá	0,17	0,19	0,02	0,08	0,09	0,01
Tocantins	1,44	1,41	(-) 0,03	0,36	0,38	0,03
Maranhão	3,83	4,14	0,31	0,86	0,80	(-) 0,07
Piauí	0,97	0,81	(-) 0,16	0,33	0,34	0,01
Ceará	2,64	2,15	(-) 0,49	1,63	1,64	0,00
Rio Grande do Norte	1,03	0,81	(-) 0,22	0,79	0,77	(-) 0,02
Paraíba	1,15	0,88	(-) 0,27	0,67	0,70	0,03
Pernambuco	2,22	2,00	(-) 0,22	1,76	1,84	0,08
Alagoas	1,02	0,86	(-) 0,17	0,63	0,62	(-) 0,01
Sergipe	0,59	0,55	(-) 0,04	0,72	0,73	0,01
Bahia	5,82	6,46	0,64	4,32	4,21	(-) 0,11
Minas Gerais	14,07	13,24	(-) 0,83	10,21	10,43	0,22
Espírito Santo	3,63	3,53	(-) 0,11	2,48	2,62	0,14
Rio de Janeiro	1,03	0,77	(-) 0,27	13,09	11,78	(-) 1,31
São Paulo	13,05	11,75	(-) 1,30	34,76	35,38	0,63
Paraná	8,84	9,53	0,69	5,94	6,16	0,23
Santa Catarina	5,06	5,18	0,12	4,80	5,13	0,32
Rio Grande do Sul	11,27	11,88	0,61	6,52	6,43	(-) 0,09
Mato Grosso do Sul	2,70	2,97	0,27	0,65	0,63	(-) 0,03
Mato Grosso	7,01	8,38	1,36	0,96	0,98	0,02
Goiás	4,63	4,98	0,35	2,28	2,44	0,16
Distrito Federal	0,15	0,21	0,05	0,87	0,92	0,05

Tabela 2 - Participação dos setores de atividades e do valor adicionado bruto em relação ao Brasil, segundo as Unidades da Federação - 2006-2007

(conclusão)

Unidades da Federação	Participação dos setores de atividades e do valor adicionado bruto em relação ao Brasil (%)					
	Serviços			Valor adicionado bruto		
	2006	2007	Diferença absoluta	2006	2007	Diferença absoluta
Brasil	100,00	100,00	..	100,00	100,00	..
Rondônia	0,57	0,57	(-) 0,01	0,57	0,58	0,01
Acre	0,23	0,24	0,01	0,22	0,23	0,01
Amazonas	1,22	1,21	(-) 0,01	1,62	1,53	(-) 0,09
Roraima	0,21	0,21	0,00	0,17	0,17	0,00
Pará	1,71	1,76	0,05	1,96	1,94	(-) 0,01
Amapá	0,32	0,32	0,00	0,24	0,25	0,01
Tocantins	0,37	0,38	0,01	0,43	0,44	0,01
Maranhão	1,23	1,18	(-) 0,05	1,26	1,24	(-) 0,03
Piauí	0,63	0,62	(-) 0,01	0,56	0,55	(-) 0,01
Ceará	2,10	2,04	(-) 0,06	2,00	1,93	(-) 0,06
Rio Grande do Norte	0,92	0,94	0,02	0,89	0,88	0,00
Paraíba	0,95	0,94	0,00	0,88	0,87	(-) 0,01
Pernambuco	2,61	2,56	(-) 0,04	2,34	2,33	(-) 0,01
Alagoas	0,70	0,72	0,02	0,69	0,70	0,00
Sergipe	0,64	0,64	0,00	0,66	0,66	0,00
Bahia	3,79	3,95	0,15	4,06	4,16	0,10
Minas Gerais	8,38	8,33	(-) 0,05	9,22	9,19	(-) 0,03
Espírito Santo	1,80	1,79	(-) 0,01	2,10	2,12	0,02
Rio de Janeiro	11,66	11,47	(-) 0,19	11,49	10,96	(-) 0,53
São Paulo	34,14	34,11	(-) 0,03	33,16	33,22	0,06
Paraná	5,60	5,93	0,32	5,88	6,19	0,32
Santa Catarina	3,57	3,42	(-) 0,15	4,01	3,99	(-) 0,02
Rio Grande do Sul	6,34	6,41	0,06	6,67	6,72	0,05
Mato Grosso do Sul	1,04	1,06	0,02	1,02	1,05	0,03
Mato Grosso	1,31	1,38	0,07	1,52	1,66	0,13
Goiás	2,38	2,34	(-) 0,04	2,47	2,51	0,04
Distrito Federal	5,59	5,49	(-) 0,10	3,94	3,93	(-) 0,01

Fonte: IBGE, em parceria com os Órgãos Estaduais de Estatística, Secretarias Estaduais de Governo e Superintendência da Zona Franca de Manaus - SUFRAMA.

Produto Interno Bruto dos Municípios

A malha municipal brasileira, em 2007, dividia a extensão territorial administrativamente em 5 564 municípios, que apresentavam uma grande diversidade de recursos naturais, de variações climáticas e de situações econômicas, sociais e políticas. Os Gráficos 1 e 2 apresentam a distribuição dos municípios no País por Unidade da Federação e por Grandes Regiões, respectivamente.

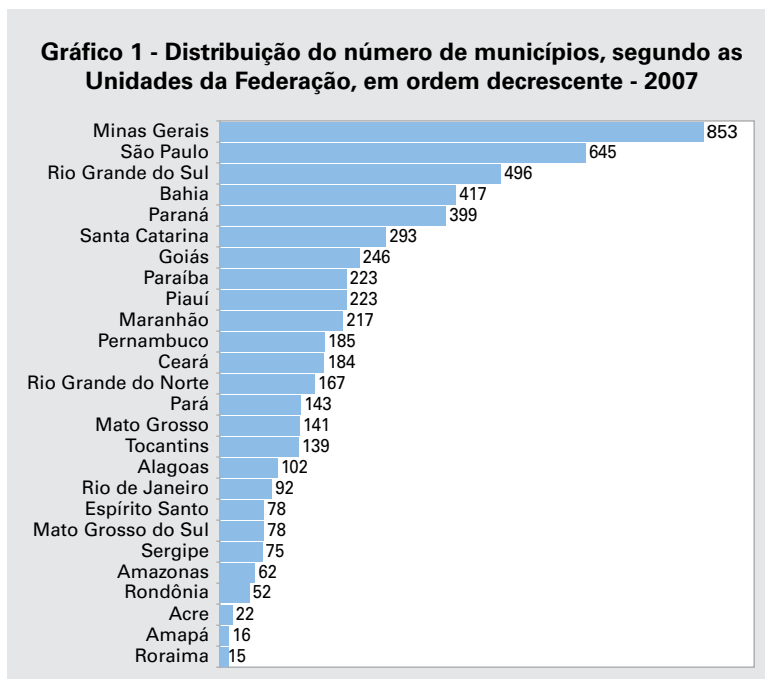

Fonte: IBGE, em parceria com os Órgãos Estaduais de Estatística, Secretarias Estaduais de Governo e Superintendência da Zona Franca de Manaus - SUFRAMA.

Nota: O Distrito Federal não está incluído.

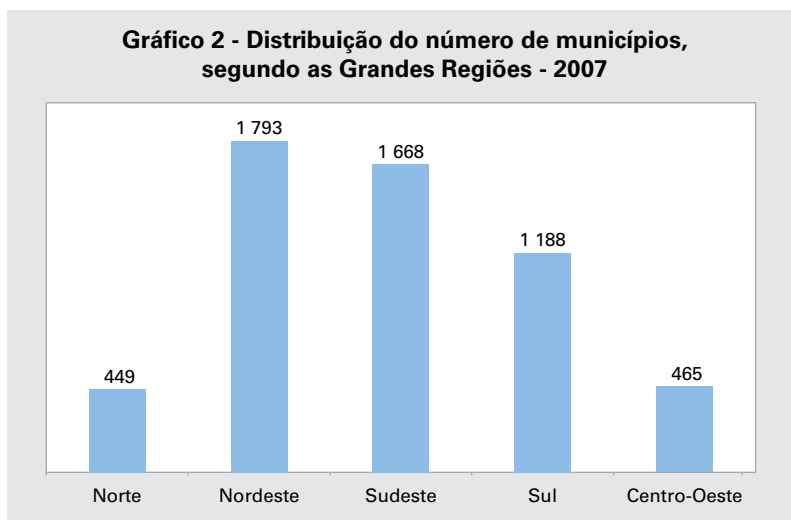

Fonte: IBGE, em parceria com os Órgãos Estaduais de Estatística, Secretarias Estaduais de Governo e Superintendência da Zona Franca de Manaus - SUFRAMA.

Nota: O Distrito Federal não está incluído.

Os resultados apresentados, a seguir, seguem duas linhas de análise em relação ao PIB do País: a primeira avalia essencialmente a concentração e a segunda, os movimentos dos municípios.

Análise da concentração do PIB

As informações do PIB dos Municípios permitem avaliar, dentre outros aspectos, a concentração da geração da renda no processo produtivo no País. A seguir, apresentam-se alguns resultados cujo propósito é mensurar a desigualdade ou concentração da renda gerada nos municípios brasileiros: a curva de Lorenz, o índice de Gini, a distribuição de frequência da renda acumulada, a concentração medida pela relação entre os municípios que geram as maiores rendas e os que geram as menores, pela participação dos cinco municípios que geram as maiores rendas em relação à Unidade da Federação e pela dependência econômica da Unidade da Federação em relação a sua capital.

Curva de Lorenz e índice de Gini⁶

As curvas de Lorenz para o PIB e para o valor adicionado bruto da agropecuária, da indústria e dos serviços evidenciam a desigualdade municipal na geração da renda e estão representadas no Gráfico 3.

O índice de Gini para o PIB, em 2007, foi de 0,86, enquanto para o valor adicionado bruto da agropecuária, indústria e serviços foi de 0,57, 0,91 e 0,87, respectivamente. No que diz respeito à concentração, a agropecuária é a atividade econômica que apresentou o menor grau, na medida em que sua curva de Lorenz situou-se acima das demais. O inverso ocorre com as atividades serviços e indústria, cujas curvas situaram-se abaixo daquela da agropecuária, evidenciando grande concentração. Como o peso dos serviços ultrapassa 66,0% do valor adicionado bruto total (em 2007, a agropecuária registrou R\$ 127 267 milhões; a indústria, R\$ 636 280 milhões; e os serviços, R\$ 1 524 311 milhões), a curva de Lorenz do PIB estava bem próxima da curva desta atividade. A atividade industrial, representada pela curva mais à direita, mostra grande concentração. Consta no Anexo 2 o índice de Gini por atividade econômica, segundo as Grandes Regiões e Unidades da Federação, para o ano de 2007.

Apenas os Estados do Amazonas e de São Paulo apresentaram índice de Gini superior ao nacional, 0,89 e 0,88, respectivamente. Os menores indicadores, todos inferiores a 0,7, foram observados nos Estados de Rondônia, Acre, Tocantins, Mato Grosso do Sul e Mato Grosso.

⁶ O índice de Gini é o dobro da área entre a curva de Lorenz do valor adicionado bruto e a reta que marca 45 graus. Para maiores detalhes, ver o Glossário, ao final da publicação.

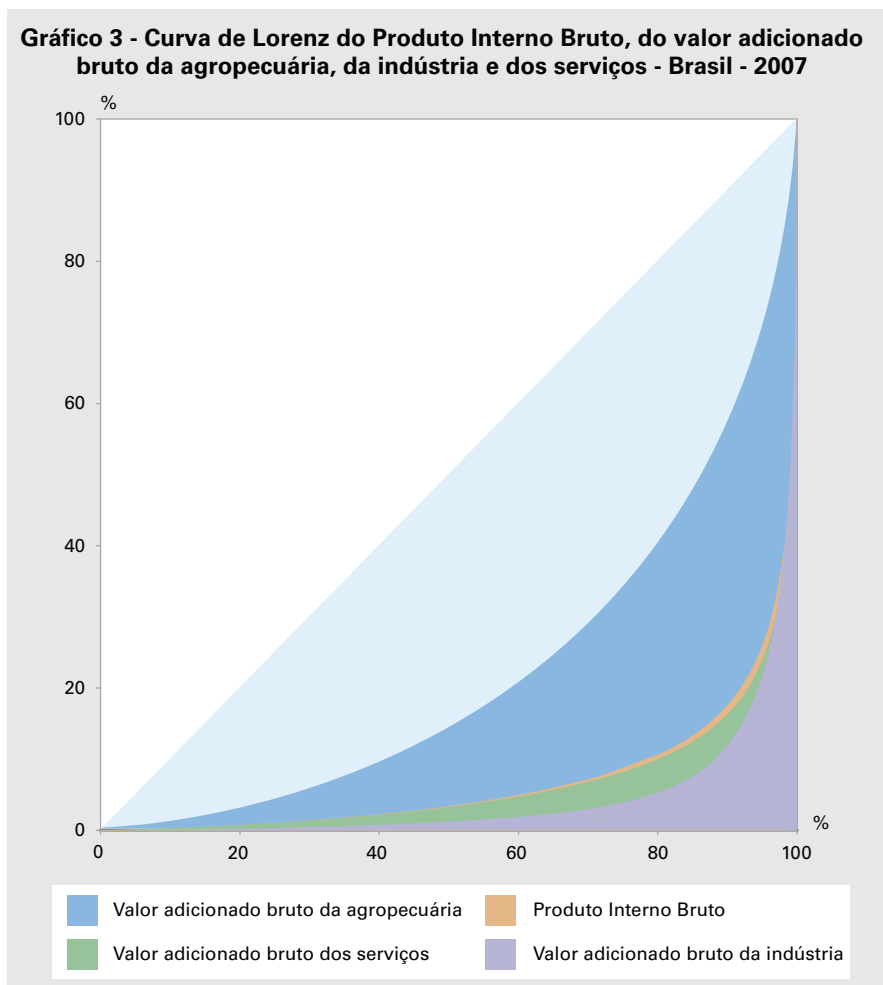

O índice de Gini para o PIB nacional apresentou estabilidade, na série 2003 a 2007. As diferenças mais significativas ocorreram nos Estados do Paraná (0,77 para 0,80) e de Santa Catarina (0,74 para 0,76) nesse período. Esse fato refletiu no coeficiente para a Região Sul que, em 2003, era de 0,77 passando a 0,79, em 2007.

O Cartograma 1 apresenta a distribuição do PIB dos Municípios por classes construídas, aproximadamente, segundo os quartis da distribuição. Ressalta-se que o tamanho da área geográfica não deve influenciar a interpretação dos resultados. Os municípios com as maiores áreas estão localizados na Região Norte, enquanto os municípios das Regiões Sudeste e Sul são menores, o que torna a área bastante fragmentada. O Gráfico 1, com o número de municípios por Unidade da Federação, auxilia a análise espacial.

Cartograma 1 - Produto Interno Bruto municipal e número de municípios em cada classe - 2007

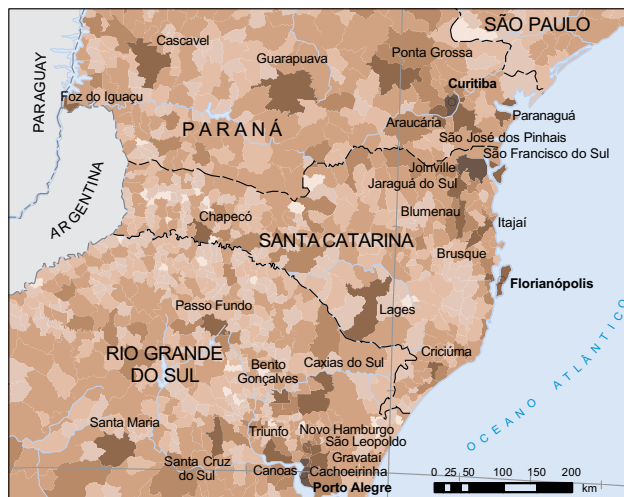
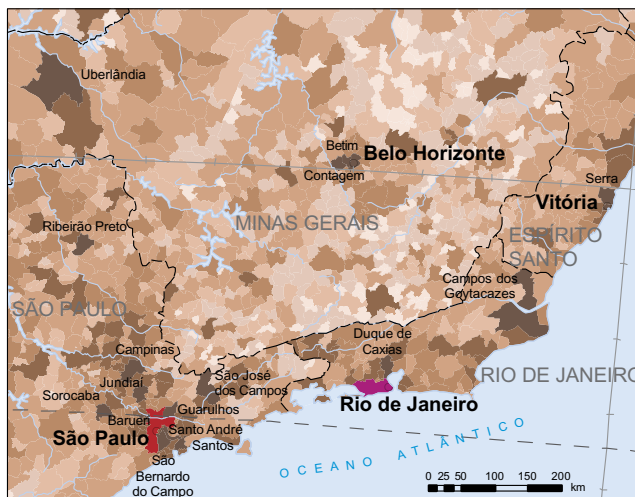
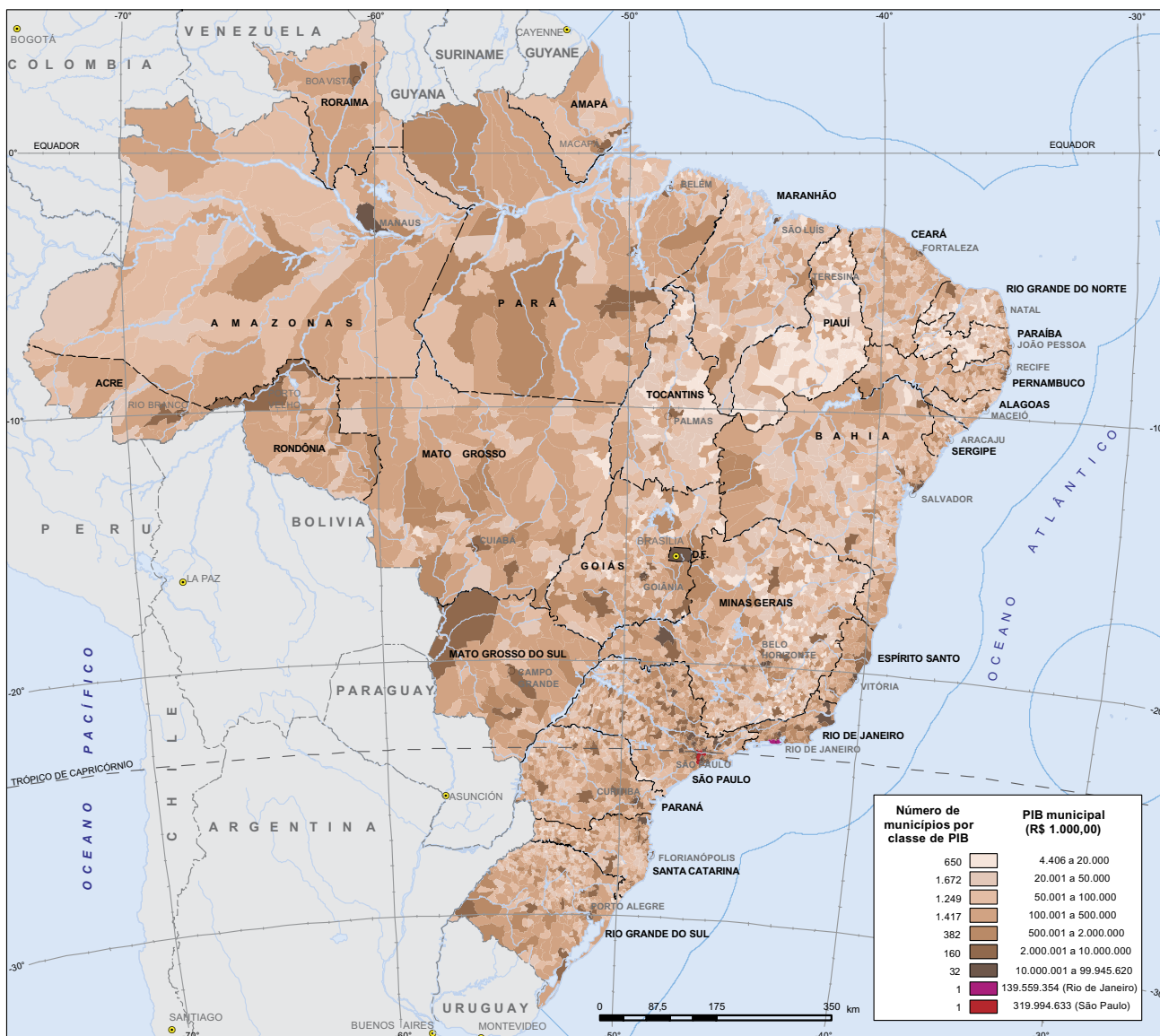

Fontes: IBGE, Diretoria de Pesquisas, Coordenação de Contas Nacionais; Diretoria de Geociências, Coordenação de Geografia.

Distribuição do número de municípios, segundo faixas de participação relativa no PIB

A distribuição do número de municípios e da população, segundo faixas de participação relativa⁷ no PIB do País, está apresentada na Tabela 3, para a série de 2003 a 2007.

Tabela 3 - Número de municípios e participações relativa e acumulada dos municípios e da população, segundo as faixas de participação relativa no Produto Interno Bruto total do Brasil - 2003-2007

Faixas de participação relativa no Produto Interno Bruto total do Brasil	Número de municípios	Participação relativa (%)		Número de municípios acumulado	Participação relativa acumulada (%)	
		Dos municípios	Da população (1)		Dos municípios	Da população (1)
2003						
Até 25%	5	0,1	12,9	5	0,1	12,9
De 25% a 50%	49	0,9	18,0	54	1,0	30,8
De 50% a 75%	279	5,0	24,1	333	6,0	54,9
De 75% a 95%	1 981	35,6	30,4	2 314	41,6	85,2
De 95% a 99%	1 942	34,9	11,1	4 256	76,5	96,4
De 99% a 100%	1 304	23,5	3,6	5 560	100,0	100,0
2004						
Até 25%	5	0,1	12,8	5	0,1	12,8
De 25% a 50%	49	0,9	18,1	54	1,0	30,9
De 50% a 75%	267	4,8	23,1	321	5,8	54,0
De 75% a 95%	1 931	34,7	30,9	2 252	40,5	84,9
De 95% a 99%	1 963	35,3	11,5	4 215	75,8	96,3
De 99% a 100%	1 345	24,2	3,7	5 560	100,0	100,0
2005						
Até 25%	5	0,1	12,8	5	0,1	12,8
De 25% a 50%	45	0,8	17,3	50	0,9	30,0
De 50% a 75%	250	4,5	23,3	300	5,4	53,3
De 75% a 95%	1 895	34,1	31,5	2 195	39,5	84,9
De 95% a 99%	2 001	36,0	11,6	4 196	75,4	96,5
De 99% a 100%	1 368	24,6	3,5	5 564	100,0	100,0
2006						
Até 25%	5	0,1	12,7	5	0,1	12,7
De 25% a 50%	45	0,8	17,4	50	0,9	30,1
De 50% a 75%	251	4,5	23,7	301	5,4	53,9
De 75% a 95%	1 911	34,3	31,4	2 212	39,8	85,2
De 95% a 99%	2 003	36,0	11,4	4 215	75,8	96,6
De 99% a 100%	1 349	24,2	3,4	5 564	100,0	100,0
2007 (2)						
Até 25%	5	0,1	12,9	5	0,1	12,9
De 25% a 50%	45	0,8	17,6	50	0,9	30,5
De 50% a 75%	247	4,4	23,5	297	5,3	54,0
De 75% a 95%	1 923	34,6	31,0	2 220	39,9	85,0
De 95% a 99%	2 002	36,0	11,5	4 222	75,9	96,5
De 99% a 100%	1 342	24,1	3,5	5 564	100,0	100,0

Fonte: IBGE, em parceria com os Órgãos Estaduais de Estatística, Secretarias Estaduais de Governo e Superintendência da Zona Franca de Manaus - SUFRAMA.

(1) População estimada para 1º de julho, série revisada. (2) Dados sujeitos a revisão.

⁷ Sendo a participação relativa no PIB do País ordenada de forma decrescente.

Em 2007, a renda gerada por cinco municípios correspondeu a, aproximadamente, 25% de toda a geração de renda do País, e agregando a renda de 45 municípios alcançou-se, aproximadamente, a metade do PIB e 30,5% da população. No mesmo ano, nota-se que os 1 342 municípios que pertenciam à última faixa de participação relativa responderam por até 1,0% do PIB e concentraram 3,5% da população.

Essa distribuição, quando comparada à do ano de 2006, mostra praticamente a mesma realidade. Em 2007, entre os cinquenta maiores municípios em relação ao PIB, apenas um município não estava entre os cinquenta maiores no ano anterior: Itajaí (Santa Catarina), que vem ganhando participação no País em função de incentivos fiscais a empresas importadoras.

Os cinco municípios, todos capitais, que representavam aproximadamente 25% do PIB, em 2007, eram: São Paulo (São Paulo), 12,0%; Rio de Janeiro (Rio de Janeiro), 5,2%; Brasília (Distrito Federal), 3,8%; Belo Horizonte (Minas Gerais), 1,4%; e Curitiba (Paraná), 1,4%.

A Tabela 4 apresenta a posição dos cinco maiores municípios em relação ao PIB, bem como a participação relativa do PIB e da população.

Tabela 4 - Posição dos cinco maiores municípios em relação ao Produto Interno Bruto e participação relativa do Produto Interno Bruto e da população, segundo os municípios e respectivas Unidades da Federação, em ordem de posição de 2007 - 2003-2007

Municípios e respectivas Unidades da Federação, em ordem de posição de 2007	Posição dos cinco maiores municípios em relação ao Produto Interno Bruto					Participação relativa em 2007 (%)	
	2003	2004	2005	2006	2007 (1)	Produto Interno Bruto	População (2)
São Paulo/SP	1	1	1	1	1	12,0	5,9
Rio de Janeiro/RJ	2	2	2	2	2	5,2	3,3
Brasília/DF	3	3	3	3	3	3,8	1,3
Belo Horizonte/MG	5	4	5	4	4	1,4	1,3
Curitiba/PR	4	5	4	5	5	1,4	1,0

Fonte: IBGE, em parceria com os Órgãos Estaduais de Estatística, Secretarias Estaduais de Governo e Superintendência da Zona Franca de Manaus - SUFRAMA.

(1) Dados sujeitos a revisão. (2) População estimada para 1º de julho, série revisada.

De modo geral, não ocorreu alteração entre os maiores municípios na série. Os cinco maiores municípios em relação ao PIB, em 2007, estavam entre os primeiros desde o início da série. Essas posições permaneceram praticamente inalteradas.

O Gráfico 4 destaca os cinco municípios responsáveis por aproximadamente 25% do PIB em 2007, e apresenta a evolução da participação percentual em relação ao País na série de 2003 a 2007. Estes dados podem ser observados na Tabela de Resultados 2.

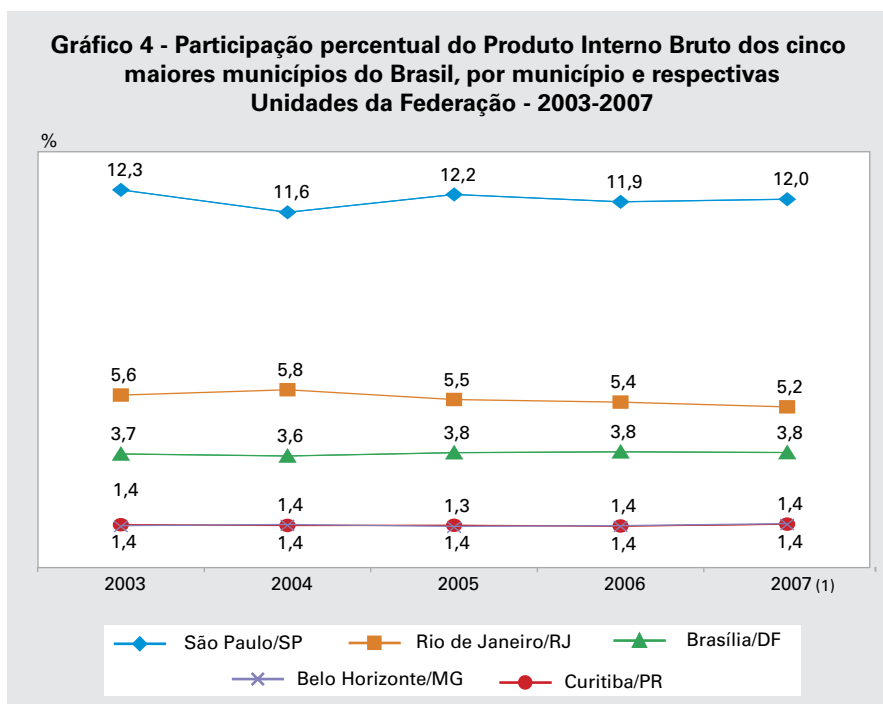

Fonte: IBGE, em parceria com os Órgãos Estaduais de Estatística, Secretarias Estaduais de Governo e Superintendência da Zona Franca de Manaus - SUFRAMA.

(1) Dados sujeitos a revisão.

Na Região Norte, sete municípios de maior PIB agregavam aproximadamente 50% do total da região; na Região Nordeste, 21; na Região Sudeste, 13 e na Região Sul do País eram necessários 27 municípios. O Município de Brasília agregava 42,4% do PIB da Região Centro-Oeste, retirando esse município eram necessários 16 municípios para agregar, aproximadamente, 50% das riquezas da região. Estes dados podem ser observados na Tabela de Resultados 8.

Os cinco municípios de menor PIB, em 2007, foram: Olho D'Água do Piauí (Piauí), São Luís do Piauí (Piauí); Areia de Baraúnas (Paraíba); São Miguel da Baixa Grande (Piauí), e Santo Antônio dos Milagres (Piauí), em ordem decrescente. A agregação do PIB destes municípios representava, aproximadamente, 0,001% do total do País.

Na Região Norte, os 30 municípios de menor PIB estavam localizados no Estado do Tocantins, com exceção do Município de Santarém Novo (Pará); na Região Nordeste, os menores localizavam-se nos Estados do Piauí, da Paraíba e do Rio Grande do Norte; na Região Sudeste, estavam localizados no Estado de Minas Gerais com exceção do município paulista de Nova Guataporanga. Todos os estados da Região Sul tiveram municípios entre os 30 de menor PIB; e, na Região Centro-Oeste, somente o Estado do Mato Grosso do Sul não apresentou nenhum município entre os 30 menores. Estes dados podem ser observados na Tabela de Resultados 9.

O Cartograma 2 mostra a distribuição acumulada do PIB dos Municípios e permite identificar, espacialmente, a distribuição dos municípios apontados na Tabela 3.

Cartograma 2 - Participação dos municípios no Produto Interno Bruto nacional - 2007

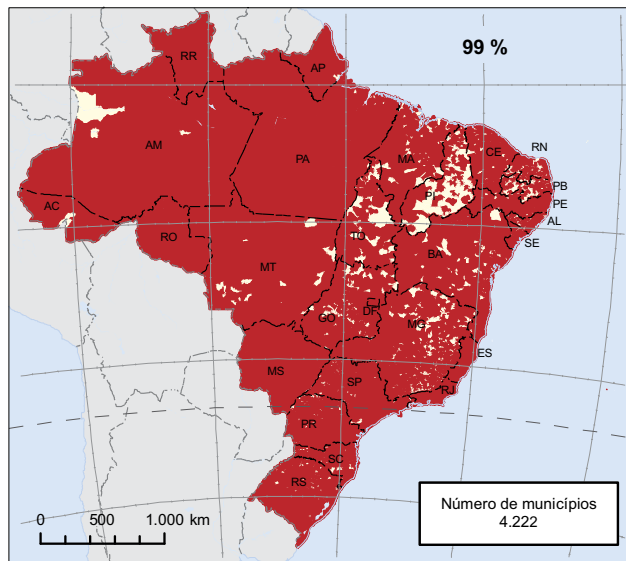
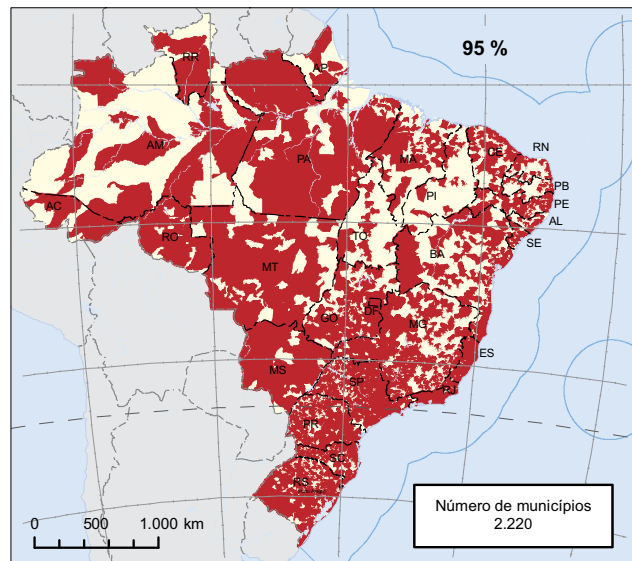
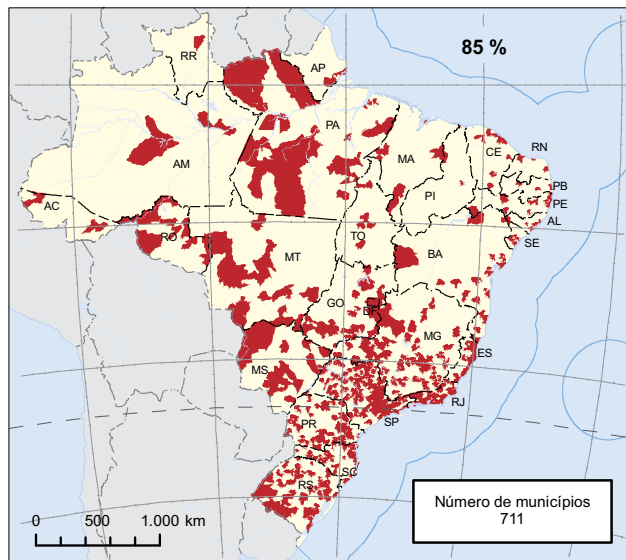
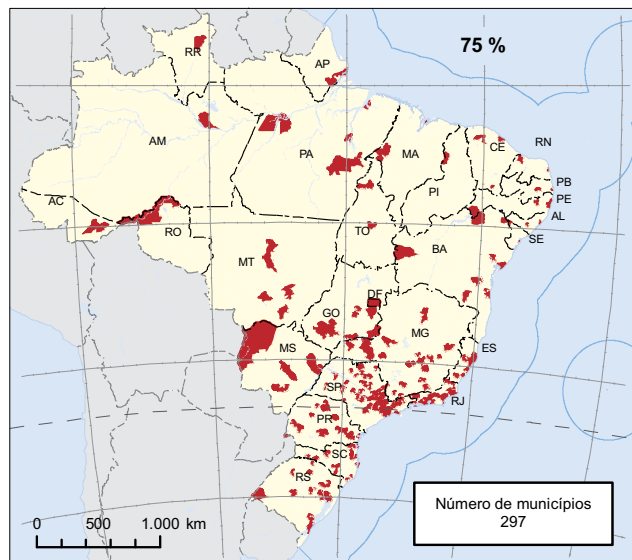
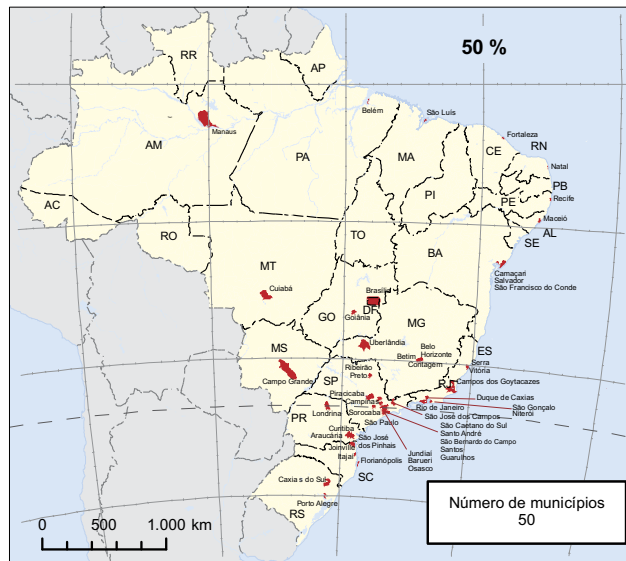
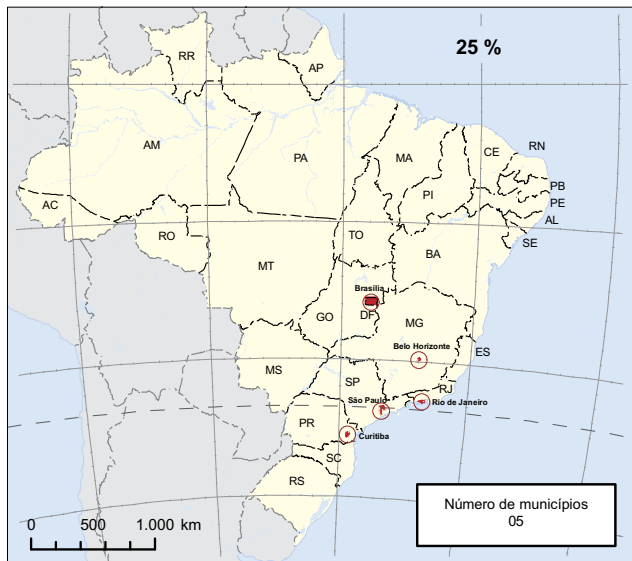

Fontes: IBGE, Diretoria de Pesquisas, Coordenação de Contas Nacionais; Diretoria de Geociências, Coordenação de Geografia.

Indicador de concentração

A Tabela 5 apresenta a relação entre o PIB dos 10% dos municípios que mais contribuíram e os 50% dos municípios com menor contribuição na produção⁸.

Tabela 5 - Relação entre o Produto Interno Bruto dos 10% municípios com os maiores Produto Interno Bruto e o Produto Interno Bruto dos 50% municípios com os menores Produto Interno Bruto, segundo as Grandes Regiões - 2003-2007

Grandes Regiões	Relação entre o Produto Interno Bruto dos 10% municípios com os maiores Produto Interno Bruto e o Produto Interno Bruto dos 50% municípios com os menores Produto Interno Bruto				
	2003	2004	2005	2006	2007 (1)
Brasil	22,4	23,5	24,6	24,2	24,0
Norte	11,8	12,8	12,8	12,8	12,4
Nordeste	12,1	12,5	12,7	12,3	12,3
Sudeste	36,0	37,1	38,2	38,5	39,2
Exclusive Município de São Paulo	26,5	28,0	28,5	29,0	29,4
Exclusive Município do Rio de Janeiro	31,7	32,6	33,9	34,3	35,0
Exclusive Municípios de São Paulo e do Rio de Janeiro	22,3	23,5	24,1	24,7	25,1
Sul	10,7	11,8	13,6	13,0	12,6
Centro-Oeste	19,7	19,6	20,4	21,3	20,8
Exclusive Brasília	9,5	9,8	9,8	10,0	10,0

Fonte: IBGE, em parceria com os Órgãos Estaduais de Estatística, Secretarias Estaduais de Governo e Superintendência da Zona Franca de Manaus - SUFRAMA.

(1) Dados sujeitos a revisão.

O indicador para o Brasil revela que, em 2007, os 10% dos municípios com maior PIB geraram 24,0 vezes mais renda que os 50% dos municípios com menor PIB. A Região Sudeste apresentou os maiores indicadores ao longo da série que, em 2007, foi de 39,2. Em destaque, observa-se que na Região Sudeste, excluindo-se os Municípios de São Paulo (São Paulo) e Rio de Janeiro (Rio de Janeiro), o cálculo do indicador da região continuou alto (25,1), o maior dentre todas as regiões, evidenciando concentração do PIB nestes municípios. Em outro extremo, as Regiões Nordeste, Norte, e Sul apresentaram os menores coeficientes de dispersão, 12,3; 12,4; e 12,6, respectivamente. Na Região Centro-Oeste, ficou evidente a concentração devido a Brasília (Distrito Federal), posto que o coeficiente de 20,8 passa a 10,0 quando exclui-se do cálculo o Município de Brasília.

O cálculo desse indicador quando realizado para cada Unidade da Federação mostra uma grande concentração no Estado do Amazonas, 23,5, enquanto os indicadores dos demais estados dessa região não passavam de 10,0. Esse indicador é de 39,4 para o Estado de São Paulo, o maior do País e de 4,0 para o Estado de Rondônia, o menor valor observado para cada Unidade da Federação.

⁸ Os municípios foram ordenados decrescentemente em relação ao PIB. Em seguida, agregou-se o PIB dos 10% dos municípios que mais contribuíram para o total. Este é o numerador do índice. O denominador é composto pela agregação do PIB dos 50% dos municípios com menor contribuição na produção.

Participação dos cinco maiores municípios na Unidade da Federação

A Tabela 6 apresenta os cinco maiores PIB municipais por estado, em 2007, e mostra o quanto esses municípios representavam em relação ao total do PIB de suas respectivas Unidades da Federação. De maneira geral, pode-se observar que, na maioria dos estados das Regiões Norte e Nordeste, os cinco maiores municípios concentravam mais do que 50% do PIB estadual. As exceções foram os Estados do Tocantins e da Bahia, com 46,0% e 46,9%, respectivamente. A Região Sudeste não apresentou padrão específico, sendo que os cinco maiores municípios do Espírito Santo e do Rio de Janeiro concentravam mais de 65% do PIB dos seus estados. Nas Regiões Sul e Centro-Oeste do País, essa concentração era bem menor, exceto o Estado do Mato Grosso do Sul, que apresentou concentração de 54,4%.

O Estado do Amazonas, onde, em 2007, os cinco maiores municípios participavam no PIB do estado com 87,7%, apresentou a maior concentração espacial de renda do País, seguido pelo Estado do Amapá com 87,6%. Em outro extremo, encontravam-se os Estados de Santa Catarina, Rio Grande do Sul e Minas Gerais, com as menores concentrações de renda, 35,8%, 36,0% e 37,8%, respectivamente.

Municípios das capitais

Com relação à participação das capitais na economia brasileira, em 2007, o Município de São Paulo (São Paulo) ocupou a primeira posição em termos de contribuição ao PIB do País, enquanto Palmas (Tocantins) ocupou o último lugar. A Tabela 7 mostra o PIB das capitais, a posição da capital em relação ao estado, e a posição da capital em relação ao Brasil, e pode-se observar que Florianópolis (Santa Catarina) era a única capital que não ocupava a primeira posição dentro do seu estado. Em Santa Catarina, o maior município em toda série foi Joinville, o mais populoso do estado e que faz parte do polo metal-mecânico catarinense e o segundo maior município em relação ao PIB catarinense, em 2007, foi Itajaí.

As capitais de São Paulo, Rio de Janeiro, Brasília, Bahia, Ceará, Pernambuco, Maranhão, Santa Catarina, Rondônia, Amapá e Tocantins permaneceram nas mesmas posições durante todo o período, 2003 a 2007. Os movimentos entre as demais capitais foram sempre suaves e são explicados pelo desempenho estadual devido à concentração da atividade econômica na capital. O conjunto das capitais brasileiras representava 34,4% da renda nacional, sendo que as capitais da Região Norte foram responsáveis por 2,4% desse montante; as da Região Nordeste, 4,5%; as da Região Sudeste, 19,4%; as da Região Sul, 2,9%; e as da Região Centro-Oeste, por 5,1%.

Calculou-se a participação do PIB de cada capital em relação ao PIB do País e em relação ao PIB da respectiva Unidade da Federação. Esses resultados estão apresentados nos Quadros 1 e 2, respectivamente. Mantiveram-se as mesmas cores para as Unidades da Federação que pertencem a uma mesma região geográfica. Observa-se que as capitais de Santa Catarina, do Amazonas, do Pará e do Espírito Santo apresentavam perfis diferenciados das demais capitais das respectivas regiões.

Tabela 6 - Participação relativa da população, Produto Interno Bruto total e participação relativa e acumulada, segundo as Unidades da Federação e os cinco principais municípios - 2007

(continua)

Unidades da Federação e os cinco principais municípios	Participação relativa da população dos cinco principais municípios no total da população da Unidade da Federação (%)	Produto Interno Bruto		
		Total (1 000 R\$)	Participações	
			Relativa (%)	Relativa acumulada (%)
Rondônia (52 municípios)	48,3			
Porto Velho		4 319 683	28,8	28,8
Ji-Paraná		1 121 152	7,5	36,3
Vilhena		919 633	6,1	42,4
Ariquemes		867 476	5,8	48,2
Cacoal		818 448	5,5	53,6
Acre (22 municípios)	68,6			
Rio Branco		3 041 370	52,8	52,8
Cruzeiro do Sul		490 809	8,5	61,3
Sena Madureira		255 653	4,4	65,8
Senador Guiomard		216 487	3,8	69,5
Tarauacá		198 526	3,4	73,0
Amazonas (62 municípios)	61,5			
Manaus		34 403 671	81,9	81,9
Coari		1 114 177	2,7	84,5
Itacoatiara		610 608	1,5	86,0
Manacapuru		378 165	0,9	86,9
Parintins		358 968	0,9	87,7
Roraima (15 municípios)	80,7			
Boa Vista		3 036 017	72,8	72,8
Rorainópolis		169 769	4,1	76,9
Caracarái		128 340	3,1	80,0
Alto Alegre		112 584	2,7	82,7
Mucajá		109 327	2,6	85,3
Pará (143 municípios)	32,7			
Belém		13 797 141	27,9	27,9
Barcarena		3 657 113	7,4	35,3
Marabá		3 115 485	6,3	41,5
Parauapebas		3 069 686	6,2	47,7
Ananindeua		2 813 055	5,7	53,4
Amapá (16 municípios)	86,3			
Macapá		3 809 505	63,3	63,3
Santana		882 141	14,6	77,9
Laranjal do Jari		255 507	4,2	82,1
Oiapoque		198 331	3,3	85,4
Porto Grande		131 250	2,2	87,6
Tocantins (139 municípios)	34,2			
Palmas		2 254 480	20,3	20,3
Araguaína		1 260 542	11,4	31,7
Gurupi		751 674	6,8	38,5
Paraíso do Tocantins		423 175	3,8	42,3
Miracema do Tocantins		414 875	3,7	46,0
Maranhão (217 municípios)	24,6			
São Luís		12 311 941	39,0	39,0
Açailândia		1 801 793	5,7	44,7
Imperatriz		1 574 109	5,0	49,6
Caxias		756 374	2,4	52,0
Balsas		634 346	2,0	54,0

Tabela 6 - Participação relativa da população, Produto Interno Bruto total e participação relativa e acumulada, segundo as Unidades da Federação e os cinco principais municípios - 2007

(continuação)

Unidades da Federação e os cinco principais municípios	Participação relativa da população dos cinco principais municípios no total da população da Unidade da Federação (%)	Produto Interno Bruto		
		Total (1 000 R\$)	Participações	
			Relativa (%)	Relativa acumulada (%)
Piauí (223 municípios)	35,2			
Teresina		6 505 610	46,0	46,0
Parnaíba		617 621	4,4	50,4
Picos		453 392	3,2	53,6
Floriano		382 313	2,7	56,3
Uruçuí		291 711	2,1	58,4
Ceará (184 municípios)	41,1			
Fortaleza		24 474 012	48,6	48,6
Maracanaú		2 612 318	5,2	53,8
Sobral		1 752 648	3,5	57,3
Caucaia		1 469 403	2,9	60,2
Juazeiro do Norte		1 165 066	2,3	62,5
Rio Grande do Norte (167 municípios)	42,2			
Natal		8 022 875	35,0	35,0
Mossoró		2 676 568	11,7	46,7
Parnamirim		1 402 947	6,1	52,8
Guamaré		886 914	3,9	56,7
São Gonçalo do Amarante		612 729	2,7	59,3
Paraíba (223 municípios)	36,0			
João Pessoa		6 760 023	30,4	30,4
Campina Grande		3 098 117	14,0	44,4
Cabedelo		1 670 453	7,5	51,9
Santa Rita		832 834	3,8	55,7
Bayeux		498 836	2,2	57,9
Pernambuco (185 municípios)	33,3			
Recife		20 718 107	33,3	33,3
Jaboatão dos Guararapes		5 578 363	9,0	42,2
Ipojuca		5 354 635	8,6	50,8
Cabo de Santo Agostinho		2 813 188	4,5	55,4
Olinda		2 179 183	3,5	58,9
Alagoas (102 municípios)	41,1			
Maceió		8 509 919	47,8	47,8
Arapiraca		1 308 222	7,4	55,2
Marechal Deodoro		742 689	4,2	59,4
São Miguel dos Campos		545 431	3,1	62,4
Coruripe		423 779	2,4	64,8
Sergipe (75 municípios)	40,0			
Aracaju		6 353 205	37,6	37,6
Nossa Senhora do Socorro		956 980	5,7	43,3
Canindé de São Francisco		890 447	5,3	48,5
Estância		864 670	5,1	53,7
Laranjeiras		769 718	4,6	58,2
Bahia (417 municípios)	26,9			
Salvador		26 727 132	24,4	24,4
Camaçari		10 401 520	9,5	33,9
São Francisco do Conde		7 144 211	6,5	40,4
Feira de Santana		4 721 367	4,3	44,7
Candeias		2 479 571	2,3	46,9
Minas Gerais (853 municípios)	23,7			
Belo Horizonte		38 209 473	15,8	15,8
Betim		21 536 564	8,9	24,8
Uberlândia		12 483 820	5,2	29,9
Contagem		12 364 319	5,1	35,1
Juiz de Fora		6 504 492	2,7	37,8

Tabela 6 - Participação relativa da população, Produto Interno Bruto total e participação relativa e acumulada, segundo as Unidades da Federação e os cinco principais municípios - 2007

Unidades da Federação e os cinco principais municípios	Participação relativa da população dos cinco principais municípios no total da população da Unidade da Federação (%)	Produto Interno Bruto (conclusão)		
		Total (1 000 R\$)	Participações	
			Relativa (%)	Relativa acumulada (%)
Espírito Santo (78 municípios)	45,6			
Vitória		19 028 385	31,5	31,5
Serra		10 405 016	17,2	48,8
Vila Velha		4 716 187	7,8	56,6
Cariacica		3 046 807	5,0	61,6
Aracruz		2 370 721	3,9	65,6
Rio de Janeiro (92 municípios)	57,0			
Rio de Janeiro		139 559 354	47,0	47,0
Duque de Caxias		28 143 860	9,5	56,5
Campos dos Goytacazes		20 815 926	7,0	63,5
Niterói		8 870 068	3,0	66,5
São Gonçalo		7 457 498	2,5	69,0
São Paulo (645 municípios)	35,6			
São Paulo		319 994 633	35,4	35,4
Guarulhos		27 446 503	3,0	38,5
Campinas		27 160 084	3,0	41,5
São Bernardo do Campo		25 533 808	2,8	44,3
Barueri		25 478 564	2,8	47,1
Paraná (399 municípios)	27,2			
Curitiba		37 791 140	23,4	23,4
Araucária		9 536 015	5,9	29,3
São José dos Pinhais		8 493 381	5,3	34,5
Londrina		7 992 507	4,9	39,5
Paranaguá		6 904 802	4,3	43,8
Santa Catarina (293 municípios)	25,1			
Joinville		11 474 511	11,0	11,0
Itajaí		7 982 841	7,6	18,6
Florianópolis		7 104 195	6,8	25,4
Blumenau		6 682 445	6,4	31,8
Jaraguá do Sul		4 199 229	4,0	35,8
Rio Grande do Sul (496 municípios)	23,0			
Porto Alegre		33 434 026	18,9	18,9
Canoas		10 770 196	6,1	25,0
Caxias do Sul		9 811 991	5,6	30,6
Gravataí		4 868 336	2,8	33,3
Triunfo		4 705 677	2,7	36,0
Mato Grosso do Sul (78 municípios)	49,4			
Campo Grande		8 944 688	31,8	31,8
Dourados		2 364 801	8,4	40,2
Corumbá		2 052 367	7,3	47,5
Três Lagoas		1 283 891	4,6	52,1
Maracaju		659 044	2,3	54,4
Mato Grosso (141 municípios)	38,2			
Cuiabá		7 901 160	18,5	18,5
Rondonópolis		3 428 724	8,0	26,5
Várzea Grande		2 293 649	5,4	31,9
Sorriso		1 635 451	3,8	35,7
Sinop		1 357 702	3,2	38,9
Goiás (246 municípios)	40,2			
Goiânia		17 867 338	27,4	27,4
Anápolis		4 681 250	7,2	34,6
Rio Verde		3 083 919	4,7	39,3
Aparecida de Goiânia		3 082 081	4,7	44,0
Catalão		2 909 021	4,5	48,5

Fonte: IBGE, em parceria com os Órgãos Estaduais de Estatística, Secretarias Estaduais de Governo e Superintendência da Zona Franca de Manaus - SUFRAMA.

Nota: Dados sujeitos a revisão.

Tabela 7 - Produto Interno Bruto dos Municípios das Capitais, por posição em relação às Capitais, à Unidade da Federação e ao Brasil, segundo os Municípios das Capitais e respectivas Unidades da Federação, em ordem de posição - 2007

Municípios das Capitais e respectivas Unidades da Federação, em ordem de posição	Produto Interno Bruto			
	Valor (1 000 R\$)	Posição em relação		
		Às Capitais	À Unidade da Federação	Ao Brasil
São Paulo/SP	319 994 633	1º	1º	1º
Rio de Janeiro/RJ	139 559 354	2º	1º	2º
Brasília/DF	99 945 620	3º	1º	3º
Belo Horizonte/MG	38 209 473	4º	1º	4º
Curitiba/PR	37 791 140	5º	1º	5º
Manaus/AM	34 403 671	6º	1º	6º
Porto Alegre/RS	33 434 026	7º	1º	7º
Salvador/BA	26 727 132	8º	1º	11º
Fortaleza/CE	24 474 012	9º	1º	15º
Recife/PE	20 718 107	10º	1º	18º
Vitória/ES	19 028 385	11º	1º	20º
Goiânia/GO	17 867 338	12º	1º	22º
Belém/PA	13 797 141	13º	1º	24º
São Luís/MA	12 311 941	14º	1º	29º
Campo Grande/MS	8 944 688	15º	1º	38º
Maceió/AL	8 509 919	16º	1º	41º
Natal/RN	8 022 875	17º	1º	43º
Cuiabá/MT	7 901 160	18º	1º	46º
Florianópolis/SC	7 104 195	19º	3º	50º
João Pessoa/PB	6 760 023	20º	1º	54º
Teresina/PI	6 505 610	21º	1º	58º
Aracaju/SE	6 353 205	22º	1º	62º
Porto Velho/RO	4 319 683	23º	1º	89º
Macapá/AP	3 809 505	24º	1º	100º
Rio Branco/AC	3 041 370	25º	1º	124º
Boa Vista/RR	3 036 017	26º	1º	125º
Palmas/TO	2 254 480	27º	1º	172º

Fonte: IBGE, em parceria com os Órgãos Estaduais de Estatística, Secretarias Estaduais de Governo e Superintendência da Zona Franca de Manaus - SUFRAMA.

Nota: Dados sujeitos a revisão.

Quadro 1 - Participação relativa do Produto Interno Bruto em relação ao Produto Interno Bruto do Brasil, segundo a posição ocupada pelas Capitais - 2003-2007

2003		2004		2005		2006		2007 (1)	
São Paulo/SP	12,3	São Paulo/SP	11,6	São Paulo/SP	12,2	São Paulo/SP	11,9	São Paulo/SP	12,0
Rio de Janeiro/RJ	5,6	Rio de Janeiro/RJ	5,8	Rio de Janeiro/RJ	5,5	Rio de Janeiro/RJ	5,4	Rio de Janeiro/RJ	5,2
Brasília/DF	3,7	Brasília/DF	3,6	Brasília/DF	3,8	Brasília/DF	3,8	Brasília/DF	3,8
Curitiba/PR	1,4	Belo Horizonte/MG	1,4	Curitiba/PR	1,4	Belo Horizonte/MG	1,4	Belo Horizonte/MG	1,4
Belo Horizonte/MG	1,4	Curitiba/PR	1,4	Belo Horizonte/MG	1,3	Curitiba/PR	1,4	Curitiba/PR	1,4
Porto Alegre/RS	1,3	Manaus/AM	1,3	Porto Alegre/RS	1,3	Manaus/AM	1,3	Manaus/AM	1,3
Manaus/AM	1,2	Porto Alegre/RS	1,2	Manaus/AM	1,3	Porto Alegre/RS	1,3	Porto Alegre/RS	1,3
Salvador/BA	1,0	Salvador/BA	1,0	Salvador/BA	1,0	Salvador/BA	1,0	Salvador/BA	1,0
Fortaleza/CE	0,9	Fortaleza/CE	0,9	Fortaleza/CE	0,9	Fortaleza/CE	0,9	Fortaleza/CE	0,9
Recife/PE	0,8	Recife/PE	0,7	Recife/PE	0,8	Recife/PE	0,8	Recife/PE	0,8
Goiânia/GO	0,6	Goiânia/GO	0,6	Vitória/ES	0,7	Vitória/ES	0,7	Vitória/ES	0,7
Belém/PA	0,5	Vitória/ES	0,6	Goiânia/GO	0,6	Goiânia/GO	0,7	Goiânia/GO	0,7
Vitória/ES	0,5	Belém/PA	0,5	Belém/PA	0,5	Belém/PA	0,5	Belém/PA	0,5
São Luís/MA	0,4	São Luís/MA	0,4	São Luís/MA	0,5	São Luís/MA	0,5	São Luís/MA	0,5
Campo Grande/MS	0,3	Cuiabá/MT	0,3	Cuiabá/MT	0,3	Campo Grande/MS	0,3	Campo Grande/MS	0,3
Natal/RN	0,3	Campo Grande/MS	0,3	Campo Grande/MS	0,3	Natal/RN	0,3	Maceió/AL	0,3
Cuiabá/MT	0,3	Natal/RN	0,3	Natal/RN	0,3	Maceió/AL	0,3	Natal/RN	0,3
Maceió/AL	0,3	Maceió/AL	0,3	Maceió/AL	0,3	Cuiabá/MT	0,3	Cuiabá/MT	0,3
Florianópolis/SC	0,3	Florianópolis/SC	0,3	Florianópolis/SC	0,3	Florianópolis/SC	0,3	Florianópolis/SC	0,3
Teresina/PI	0,3	Aracaju/SE	0,2	Teresina/PI	0,2	Teresina/PI	0,3	João Pessoa/PB	0,3
João Pessoa/PB	0,2	Teresina/PI	0,2	Aracaju/SE	0,2	João Pessoa/PB	0,3	Teresina/PI	0,2
Aracaju/SE	0,2	João Pessoa/PB	0,2	João Pessoa/PB	0,2	Aracaju/SE	0,2	Aracaju/SE	0,2
Porto Velho/RO	0,2	Porto Velho/RO	0,2	Porto Velho/RO	0,2	Porto Velho/RO	0,2	Porto Velho/RO	0,2
Macapá/AP	0,1	Macapá/AP	0,1	Macapá/AP	0,1	Macapá/AP	0,1	Macapá/AP	0,1
Boa Vista/RR	0,1	Rio Branco/AC	0,1	Rio Branco/AC	0,1	Boa Vista/RR	0,1	Rio Branco/AC	0,1
Rio Branco/AC	0,1	Boa Vista/RR	0,1	Boa Vista/RR	0,1	Rio Branco/AC	0,1	Boa Vista/RR	0,1
Palmas/TO	0,1	Palmas/TO	0,1	Palmas/TO	0,1	Palmas/TO	0,1	Palmas/TO	0,1

Fonte: IBGE, em parceria com os Órgãos Estaduais de Estatística, Secretarias Estaduais de Governo e Superintendência da Zona Franca de Manaus - SUFRAMA.

(1) Dados sujeitos a revisão.

■ Norte
 ■ Nordeste
 ■ Sudeste
 ■ Sul
 ■ Centro-Oeste

O Quadro 2 mostra a dependência dos estados das Regiões Norte e Nordeste de suas respectivas capitais. O Estado de Santa Catarina era o mais autônomo, tendo sua capital contribuído, em toda a série, com aproximadamente 7% do PIB do estado, enquanto o Estado do Amazonas era o mais dependente, uma vez que a capital, Manaus, contribuiu em mais de 80% para o PIB do estado, em toda a série.

Salienta-se que a economia do Estado do Rio de Janeiro, com o desenvolvimento econômico do Norte Fluminense, vem diminuindo sua dependência da capital. No ano de 2003, a capital representava 50,9% e, em 2007, passou a contribuir com 47,0% da economia estadual. A capital do Estado do Tocantins destacava-se, entre as capitais dos estados da Região Norte, por ter comportamento distinto das demais capitais.

Quadro 2 - Participação relativa do Produto Interno Bruto em relação ao Produto Interno Bruto da Unidade da Federação, segundo a posição ocupada pelas Capitais - 2003-2007

2003		2004		2005		2006		2007 (1)	
Brasília/DF	100,0	Brasília/DF	100,0	Brasília/DF	100,0	Brasília/DF	100,0	Brasília/DF	100,0
Manaus/AM	82,5	Manaus/AM	84,0	Manaus/AM	82,5	Manaus/AM	81,2	Manaus/AM	81,9
Boa Vista/RR	69,6	Boa Vista/RR	69,1	Boa Vista/RR	71,2	Boa Vista/RR	71,3	Boa Vista/RR	72,8
Macapá/AP	64,7	Macapá/AP	64,9	Macapá/AP	63,5	Macapá/AP	64,0	Macapá/AP	63,3
Rio Branco/AC	52,7	Rio Branco/AC	54,0	Rio Branco/AC	52,9	Rio Branco/AC	53,8	Rio Branco/AC	52,8
Rio de Janeiro/RJ	50,9	Rio de Janeiro/RJ	50,5	Fortaleza/CE	49,0	Fortaleza/CE	48,2	Fortaleza/CE	48,6
Fortaleza/CE	49,3	Fortaleza/CE	47,8	Rio de Janeiro/RJ	47,7	Teresina/PI	46,8	Maceió/AL	47,8
Teresina/PI	48,9	Teresina/PI	45,8	Teresina/PI	47,1	Rio de Janeiro/RJ	46,5	Rio de Janeiro/RJ	47,0
Maceió/AL	43,6	Maceió/AL	45,4	Maceió/AL	44,7	Maceió/AL	46,2	Teresina/PI	46,0
Natal/RN	38,7	São Luís/MA	39,4	São Luís/MA	39,8	São Luís/MA	39,1	São Luís/MA	39,0
São Luís/MA	38,1	Natal/RN	38,2	Aracaju/SE	38,7	Aracaju/SE	37,2	Aracaju/SE	37,6
São Paulo/SP	36,1	Aracaju/SE	37,1	Natal/RN	37,2	Natal/RN	36,0	São Paulo/SP	35,4
Aracaju/SE	35,9	São Paulo/SP	35,0	São Paulo/SP	36,0	São Paulo/SP	35,2	Natal/RN	35,0
Recife/PE	33,3	Recife/PE	32,8	Vitória/ES	33,5	Recife/PE	33,0	Recife/PE	33,3
Belém/PA	29,7	Campo Grande/MS	30,2	Recife/PE	32,7	Campo Grande/MS	32,1	Campo Grande/MS	31,8
João Pessoa/PB	29,6	Vitória/ES	29,4	Campo Grande/MS	32,1	Vitória/ES	31,2	Vitória/ES	31,5
Campo Grande/MS	28,6	Belém/PA	29,1	João Pessoa/PB	29,7	João Pessoa/PB	29,9	João Pessoa/PB	30,4
Porto Velho/RO	27,4	João Pessoa/PB	29,0	Belém/PA	28,8	Porto Velho/RO	28,8	Porto Velho/RO	28,8
Vitória/ES	27,1	Porto Velho/RO	27,9	Porto Velho/RO	28,7	Belém/PA	28,2	Belém/PA	27,9
Goiânia/GO	25,1	Goiânia/GO	25,8	Goiânia/GO	26,8	Goiânia/GO	27,9	Goiânia/GO	27,4
Salvador/BA	24,6	Salvador/BA	25,1	Salvador/BA	24,8	Salvador/BA	25,0	Salvador/BA	24,4
Curitiba/PR	21,8	Curitiba/PR	21,9	Curitiba/PR	23,4	Curitiba/PR	23,5	Curitiba/PR	23,4
Cuiabá/MT	18,1	Palmas/TO	18,4	Porto Alegre/RS	19,5	Cuiabá/MT	20,4	Palmas/TO	20,3
Porto Alegre/RS	17,6	Cuiabá/MT	17,7	Palmas/TO	18,9	Palmas/TO	20,1	Porto Alegre/RS	18,9
Palmas/TO	17,5	Porto Alegre/RS	17,3	Cuiabá/MT	18,7	Porto Alegre/RS	19,2	Cuiabá/MT	18,5
Belo Horizonte/MG	15,7	Belo Horizonte/MG	15,4	Belo Horizonte/MG	15,0	Belo Horizonte/MG	15,1	Belo Horizonte/MG	15,8
Florianópolis/SC	6,7	Florianópolis/SC	6,6	Florianópolis/SC	7,1	Florianópolis/SC	7,1	Florianópolis/SC	6,8

Fonte: IBGE, em parceria com os Órgãos Estaduais de Estatística, Secretarias Estaduais de Governo e Superintendência da Zona Franca de Manaus - SUFRAMA.

(1) Dados sujeitos a revisão.

■ Norte
 ■ Nordeste
 ■ Sudeste
 ■ Sul
 ■ Centro-Oeste

Movimentos mais expressivos entre os municípios

As análises seguintes têm como foco os movimentos mais expressivos da economia, considerando o biênio 2006-2007. São apresentados os ganhos e perdas na participação relativa entre os municípios com maior participação no PIB e os movimentos mais significativos de posição no País.

A análise dos ganhos e perdas na participação percentual do PIB de 2007 em relação a 2006 foi realizada considerando os municípios com pelo menos 0,5% do PIB nacional. A Tabela 8 apresenta os 25 municípios que se enquadravam nessa categoria.

Tabela 8 - Participação relativa e diferença absoluta do Produto Interno Bruto, segundo os municípios com pelo menos 0,5% do Produto Interno Bruto e respectivas Unidades da Federação, em ordem decrescente - 2003-2007

Municípios com pelo menos 0,5% do Produto Interno Bruto e respectivas Unidades da Federação, em ordem decrescente	Produto Interno Bruto					Diferença absoluta 2006/2007 (%)
	Participação relativa (%)					
	2003	2004	2005	2006	2007 (1)	
Osasco/SP	0,7	0,7	0,8	0,8	0,9	0,2
Duque de Caxias/RJ	0,8	0,9	1,1	0,9	1,1	0,1
São Bernardo do Campo/SP	0,9	0,9	0,9	0,9	1,0	0,1
São Paulo/SP	12,3	11,6	12,2	11,9	12,0	0,1
Belo Horizonte/MG	1,4	1,4	1,3	1,4	1,4	0,1
Curitiba/PR	1,4	1,4	1,4	1,4	1,4	0,1
Santos/SP	0,5	0,5	0,7	0,7	0,7	0,1
Jundiaí/SP	0,4	0,5	0,5	0,5	0,5	0,0
Campinas/SP	0,9	0,9	1,1	1,0	1,0	0,0
São José dos Campos/SP	0,8	0,9	0,8	0,7	0,7	0,0
Vitória/ES	0,5	0,6	0,7	0,7	0,7	0,0
Betim/MG	0,6	0,7	0,7	0,8	0,8	0,0
Santo André/SP	0,6	0,6	0,5	0,5	0,5	0,0
Recife/PE	0,8	0,7	0,8	0,8	0,8	0,0
Goiânia/GO	0,6	0,6	0,6	0,7	0,7	0,0
Belém/PA	0,5	0,5	0,5	0,5	0,5	0,0
Salvador/BA	1,0	1,0	1,0	1,0	1,0	0,0
Porto Alegre/RS	1,3	1,2	1,3	1,3	1,3	0,0
Fortaleza/CE	0,9	0,9	0,9	0,9	0,9	0,0
Brasília/DF	3,7	3,6	3,8	3,8	3,8	0,0
Manaus/AM	1,2	1,3	1,3	1,3	1,3	0,0
Guarulhos/SP	0,9	0,9	1,0	1,1	1,0	(-) 0,1
Barueri/SP	0,8	0,9	1,0	1,1	1,0	(-) 0,1
Rio de Janeiro/RJ	5,6	5,8	5,5	5,4	5,2	(-) 0,2
Campos dos Goytacazes/RJ	0,6	0,6	0,8	1,0	0,8	(-) 0,2

Fonte: IBGE, em parceria com os Órgãos Estaduais de Estatística, Secretarias Estaduais de Governo e Superintendência da Zona Franca de Manaus - SUFRAMA.

(1) Dados sujeitos a revisão.

O ganho de participação relativa do Município de Osasco (São Paulo) ocorreu devido aos serviços, especialmente aos de intermediação financeira. A maior perda foi verificada no Município de Campos dos Goytacazes (Rio de Janeiro) e ocorreu em função da baixa no preço do barril de petróleo, em reais.

A análise dos maiores ganhos e perdas de posição dos municípios no País, no biênio 2006-2007, foi realizada considerando-se todos os municípios do País e está ilustrada no Gráfico 5.

Os maiores ganhos de posição ocorreram nos Municípios de Alto Horizonte (Goiás), Albertina (Minas Gerais), Cairu (Bahia), São José do Povo (Mato Grosso) e Queiroz (São Paulo).

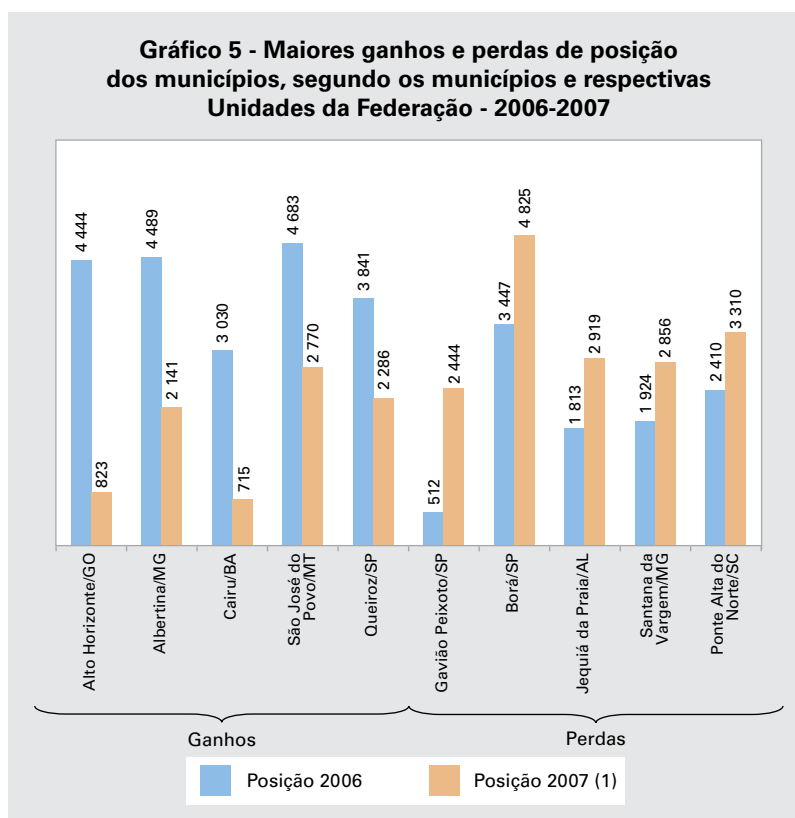

Fonte: IBGE, em parceria com os Órgãos Estaduais de Estatística, Secretarias Estaduais de Governo e Superintendência da Zona Franca de Manaus - SUFRAMA.

(1) Dados sujeitos a revisão.

O Município de Alto Horizonte apresentou a maior mudança de posto em 2007, relativamente a 2006 em decorrência do início de produção e beneficiamento de sulfeto de cobre. O ganho de posição do Município de Albertina ocorreu, principalmente, devido ao aumento do comércio atacadista de café em grão especialmente para exportação. No Município de Cairu, em 2007, teve início a extração mineral, predominantemente de gás natural, na bacia de Camamu. O Município de São José do Povo tem a pecuária (leiteira, de corte, de cria e recria) como principal atividade econômica, a agricultura está voltada à produção de mandioca, e este produto teve expressivo aumento tanto de área plantada quanto de quantidade produzida, passou de 1,7 mil toneladas, em 2006, para 24,0 mil toneladas, em 2007, segundo a pesquisa Produção Agrícola Municipal - PAM 2007. Em Queiroz, o ganho de posição foi devido principalmente ao início de produção de uma usina de açúcar e álcool que entrou em operação no segundo semestre de 2006.

As maiores perdas de posição foram detectadas nos Municípios de Gavião Peixoto (São Paulo), Borá (São Paulo), Jequiá da Praia (Alagoas), Santana da Vargem (Minas Gerais) e Ponte Alta do Norte (Santa Catarina). A queda de posição dos Municípios de Gavião Peixoto, Borá e Jequiá da Praia está associada principalmente aos baixos preços do açúcar praticados nos mercados interno e externo. Em Santana da Vargem, a perda de posição foi devida à bianualidade do cultivo de café, característica dos produtores da região sul de Minas Gerais e, finalmente, Ponte Alta do Norte, município da serra catarinense que tinha sua economia baseada na silvicultura e, em 2007, ocorreu queda de produção.

Produto Interno Bruto *per capita*

O Produto Interno Bruto - PIB *per capita* de cada município foi estimado pelo quociente entre o valor corrente do PIB do município por sua população residente. Para a população, foi utilizada a estimativa encaminhada pelo IBGE ao Tribunal de Contas da União - TCU, em novembro de 2007, tendo 1º de julho de 2007 como data de referência.

É relevante salientar que nem toda a renda gerada pela produção no município é apropriada pela população residente. A geração da renda e o consumo não são necessariamente realizados em um mesmo município. O Cartograma 3 foi construído de maneira a permitir a comparação entre o PIB *per capita* dos municípios e o PIB *per capita* brasileiro que, em 2007, foi de R\$ 14 183,00. Deste modo, os tons de amarelo foram atribuídos aos municípios com PIB *per capita* inferior ao nacional, e os tons de verde foram designados para representar os municípios com PIB *per capita* superior ao nacional. A referência foi o PIB *per capita* brasileiro, e quanto mais distante o município se encontrava deste valor, mais forte era a tonalidade.

A Tabela 9 apresenta a série histórica da evolução do PIB *per capita* dos dez maiores municípios, para o período de 2003 a 2007, ordenada por 2007.

Tabela 9 - Posição dos municípios em relação ao Produto Interno Bruto *per capita*, população total e participação relativa, segundo os dez maiores municípios em 2007 e respectivas Unidades da Federação, em ordem de posição - 2003-2007

Dez maiores municípios em 2007 e respectivas Unidades da Federação, em ordem de posição	Posição dos municípios em relação ao Produto Interno Bruto <i>per capita</i>					População em 2007 (1)	
	2003	2004	2005	2006	2007 (2)	Total	Participação relativa (%)
São Francisco do Conde/BA	1º	2º	1º	1º	1º	29 829	0,016
Louveira/SP	6º	12º	12º	5º	2º	29 760	0,016
Araporã/MG	4º	4º	3º	2º	3º	6 113	0,003
Triunfo/RS	2º	1º	2º	3º	4º	23 976	0,013
Confins/MG	1 072º	912º	17º	9º	5º	5 680	0,003
Quissamã/RJ	13º	14º	6º	4º	6º	17 376	0,009
Porto Real/RJ	5º	3º	4º	7º	7º	14 503	0,008
Alumínio/SP	24º	11º	8º	10º	8º	15 678	0,009
Alto Horizonte/GO	2 964º	2 993º	2 714º	1 972º	9º	3 136	0,002
Barueri/SP	20º	15º	14º	12º	10º	252 748	0,137

Fonte: IBGE, em parceria com os Órgãos Estaduais de Estatística, Secretarias Estaduais de Governo e Superintendência da Zona Franca de Manaus - SUFRAMA.

(1) População estimada para 1º de julho, série revisada. (2) Dados sujeitos a revisão.

Cartograma 3 - Produto Interno Bruto *per capita* municipal - 2007

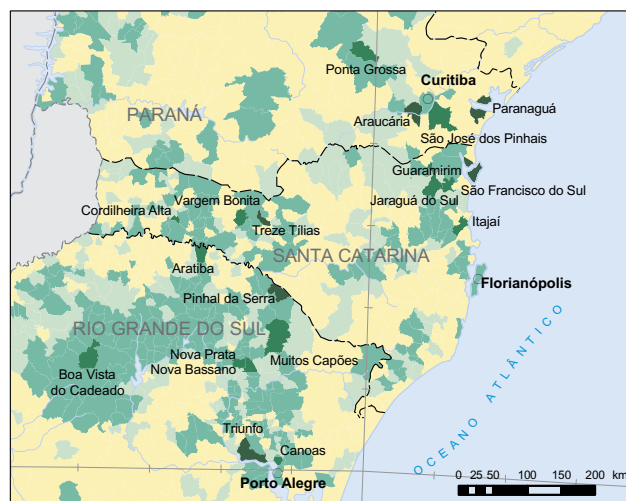
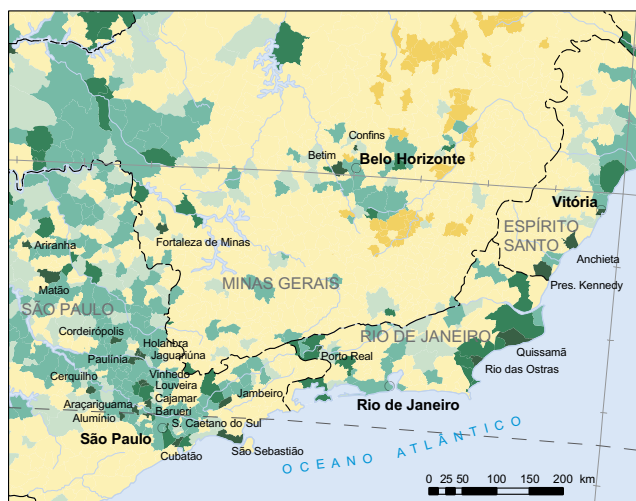
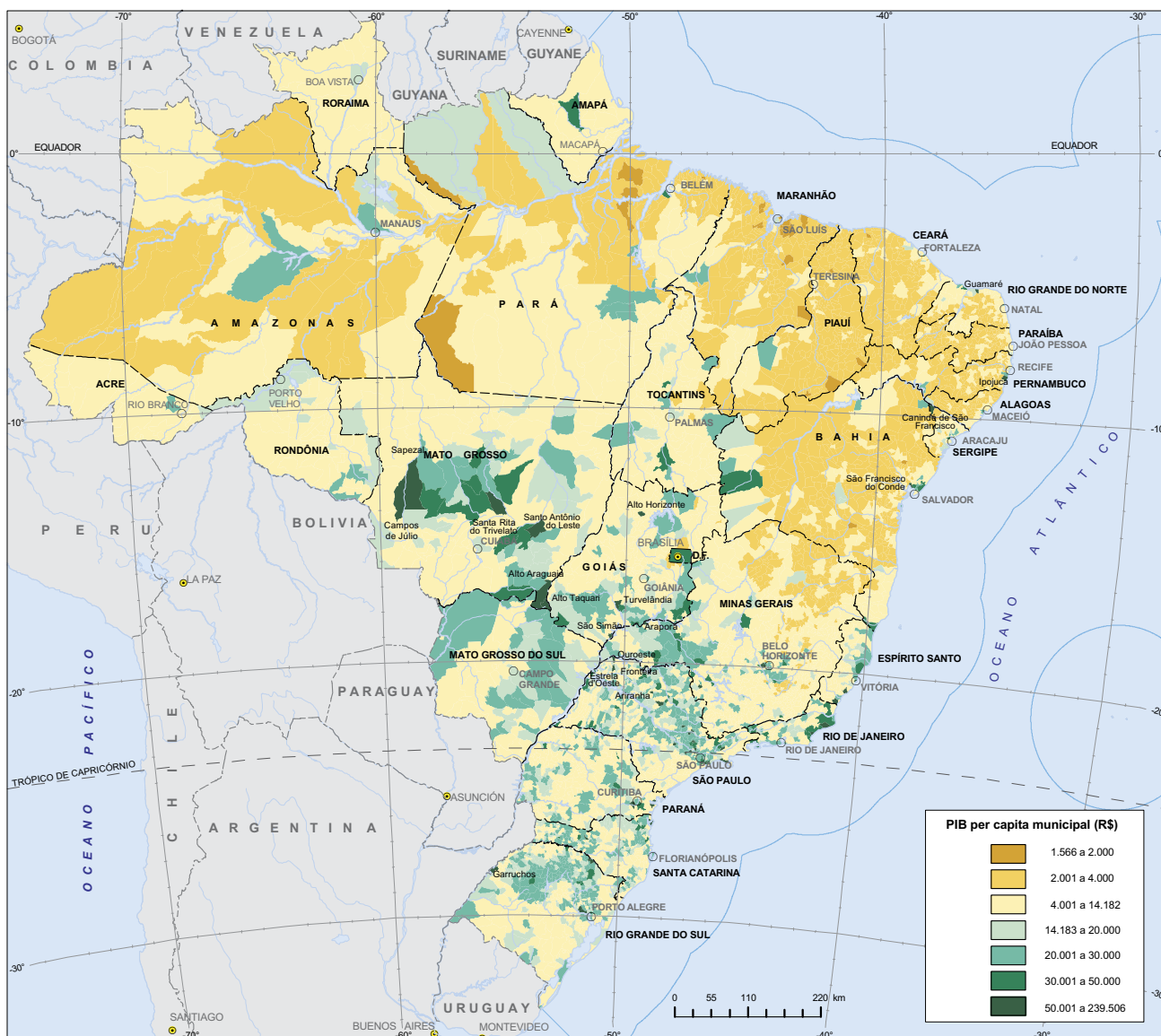

Fontes: IBGE, Diretoria de Pesquisas, Coordenação de Contas Nacionais; Diretoria de Geociências, Coordenação de Geografia.

A maioria desses municípios possuíam baixa densidade demográfica. São Francisco do Conde (Bahia) abrigava a segunda maior refinaria em capacidade instalada de refino do País. Louveira (São Paulo) apresentou um forte crescimento nas atividades de transporte e comércio e serviços de manutenção e reparação e também, na atividade industrial, que se encontrava em expansão desde 2005. Araporã (Minas Gerais), localizado na região do Triângulo Mineiro, possuía a maior hidrelétrica do seu estado, com capacidade instalada de 2 082 megawatts - Mw. O Município de Triunfo (Rio Grande do Sul) era sede de um polo petroquímico importante e pertencente à Região Metropolitana de Porto Alegre.

Confins (Minas Gerais), com a transferência da maior parte dos vôos do aeroporto em Belo Horizonte para o aeroporto internacional localizado no município, ganhou posição desde 2005. O Município de Quissamã, no Rio de Janeiro, tinha como atividade principal a extração de petróleo e gás natural. No Município de Porto Real (Rio de Janeiro), situava-se uma indústria automobilística. O Município de Alumínio (São Paulo) teve na indústria de alumínio a sua principal atividade econômica (é a maior indústria integrada de alumínio do mundo, realizando desde o processamento da bauxita até a fabricação de produtos). Em Alto Horizonte (Goiás), houve um aumento nas atividades das indústrias de transformação, com o início de produção e beneficiamento de sulfeto de cobre. O Município de Barueri, com mais de 250 mil habitantes, embora, em 2007, tenha perdido participação em relação ao PIB do País, apresentava, intensa atividade industrial e de serviços, principalmente, nos segmentos de serviços de saúde e serviços sociais, comércio, alojamento e alimentação, transporte, serviços de informação e intermediação financeira. Estes dados podem ser observados na Tabela de Resultados 3.

O Gráfico 6 ilustra esses resultados.

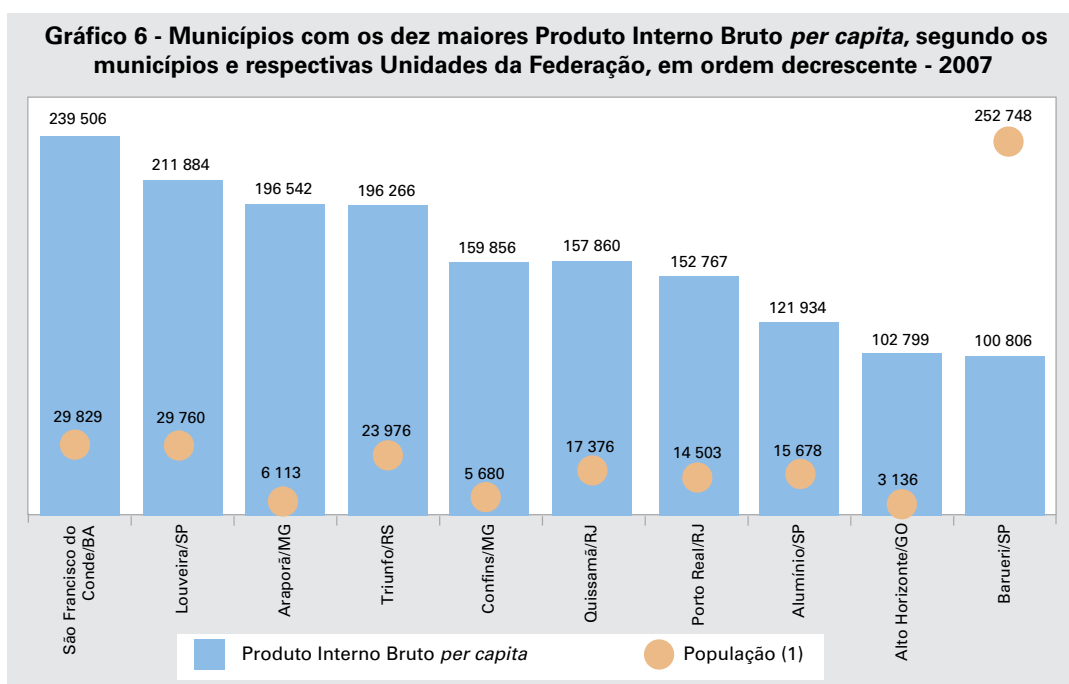

Fonte: IBGE, em parceria com os Órgãos Estaduais de Estatística, Secretarias Estaduais de Governo e Superintendência da Zona Franca de Manaus - SUFRAMA.

Nota: Dados sujeitos a revisão.

(1) População estimada para 1ª de julho, série revisada.

O Município de Jacareacanga (Pará), pertencente ao sudoeste do estado e na divisa com os Estados do Amazonas e Mato Grosso, possuía, em 2007, o menor PIB *per capita* dentre os 5 564 municípios brasileiros, R\$ 1 566,06. Esse município tinha, aproximadamente, 60% da sua economia dependente da administração pública e alto grau de dependência de transferências governamentais, as quais na dimensão da sua aplicabilidade orçamentária, praticamente constituem a principal fonte de fomento ao funcionamento da economia local. Além disso, 60% do seu território é destinado a áreas de preservação ambiental e terras indígenas.

Os 56 municípios de menor PIB *per capita*, isto é, aproximadamente 1,0% dos menores municípios em relação ao PIB *per capita*, eram inferiores a R\$ 2 120,53 e estavam localizados no Estado do Pará (9) e, na Região Nordeste do País, no Estados do Maranhão (26), Piauí (15), Ceará (2), Alagoas (1) e Bahia (3).

Com relação aos municípios das capitais, destacaram-se os de Vitória (Espírito Santo) com o maior PIB *per capita*, seguido de Brasília (Distrito Federal), São Paulo (São Paulo), Porto Alegre (Rio Grande do Sul) e Rio de Janeiro (Rio de Janeiro). Nota-se que apesar o de Vitória ter o PIB *per capita* mais alto dentre as capitais, foi o segundo maior PIB *per capita* dentro do seu estado, atrás do Município de Anchieta. Esses resultados são apresentados na Tabela 10.

Tabela 10 - Produto Interno Bruto *per capita* e população, segundo os Municípios das Capitais e respectivas Unidades da Federação, em ordem decrescente - 2003-2007

Municípios das Capitais e respectivas Unidades da Federação, em ordem decrescente	Produto Interno Bruto <i>per capita</i> (R\$)					População em 2007 (1 000 hab.) (2)
	2003	2004	2005	2006	2007 (1)	
Vitória/ES	27 562	38 183	50 421	51 961	60 592	314
Brasília/DF	28 282	30 992	34 515	37 599	40 696	2 456
São Paulo/SP	19 494	20 775	23 925	25 679	29 394	10 887
Porto Alegre/RS	15 577	16 790	19 691	20 911	23 534	1 421
Rio de Janeiro/RJ	15 935	18 620	19 325	20 863	22 903	6 093
Curitiba/PR	14 047	15 492	16 880	17 977	21 025	1 797
Manaus/AM	13 232	15 991	16 731	18 834	20 894	1 647
Florianópolis/SC	11 869	13 131	15 180	16 362	17 907	397
Belo Horizonte/MG	10 017	11 624	12 188	13 531	15 835	2 413
Cuiabá/MT	9 798	12 493	13 152	13 221	14 998	527
Goiânia/GO	9 258	10 469	11 258	13 027	14 355	1 245
Recife/PE	8 898	9 702	10 875	12 090	13 510	1 534
São Luís/MA	7 499	8 873	10 303	11 223	12 858	958
Palmas/TO	6 944	8 104	8 239	8 753	12 638	178
Campo Grande/MS	7 658	8 669	9 264	10 215	12 346	725
Aracaju/SE	8 045	9 187	10 424	11 148	12 211	520
Boa Vista/RR	8 389	8 221	9 351	10 460	12 151	250
Porto Velho/RO	7 416	8 235	9 897	9 924	11 696	369
Macapá/AP	6 749	7 641	7 788	9 135	11 069	344
Rio Branco/AC	6 059	7 438	7 749	8 281	10 464	291
Natal/RN	6 931	7 774	8 539	9 367	10 362	774
Fortaleza/CE	7 006	7 555	8 447	9 240	10 066	2 431
João Pessoa/PB	6 570	6 711	7 591	8 880	10 018	675
Belém/PA	6 496	7 464	8 022	8 765	9 793	1 409
Maceió/AL	5 647	6 617	6 995	7 879	9 487	897
Salvador/BA	6 482	7 535	8 428	8 894	9 240	2 893
Teresina/PI	5 630	5 792	6 647	7 468	8 341	780

Fonte: IBGE, em parceria com os Órgãos Estaduais de Estatística, Secretarias Estaduais de Governo e Superintendência da Zona Franca de Manaus - SUFRAMA.

(1) Dados sujeitos a revisão. (2) População estimada para 1º de julho, série revisada.

O Quadro 3 apresenta o PIB *per capita* das capitais brasileiras em relação ao PIB *per capita* do Brasil, em 2007. São utilizadas as mesmas cores para as Unidades da Federação que compõem uma mesma região geográfica. Pode-se notar que todas as capitais das Regiões Sudeste e Sul apresentaram PIB *per capita* superior ao brasileiro, enquanto na Região Nordeste nenhuma capital apresentou PIB *per capita* superior ao nacional. Na Região Norte, a única capital que teve PIB *per capita* superior ao brasileiro foi Manaus (Amazonas), enquanto na Região Centro-Oeste as capitais com PIB *per capita* superior ao nacional foram Cuiabá (Mato Grosso), Goiânia (Goiás) e Brasília (Distrito Federal).

Quadro 3 - Coeficiente entre o Produto Interno Bruto *per capita* dos Municípios das Capitais e o Produto Interno Bruto *per capita* do Brasil, segundo a posição ocupada pelas Capitais - 2003-2007

2003	2004	2005	2006	2007 (1)
Brasília/DF 3,0	Vitória/ES 3,6	Vitória/ES 4,3	Vitória/ES 4,1	Vitória/ES 4,3
Vitória/ES 2,9	Brasília/DF 2,9	Brasília/DF 3,0	Brasília/DF 3,0	Brasília/DF 2,9
São Paulo/SP 2,1	São Paulo/SP 1,9	São Paulo/SP 2,1	São Paulo/SP 2,0	São Paulo/SP 2,1
Rio de Janeiro/RJ 1,7	Rio de Janeiro/RJ 1,7	Porto Alegre/RS 1,7	Porto Alegre/RS 1,6	Porto Alegre/RS 1,7
Porto Alegre/RS 1,6	Porto Alegre/RS 1,6	Rio de Janeiro/RJ 1,7	Rio de Janeiro/RJ 1,6	Rio de Janeiro/RJ 1,6
Curitiba/PR 1,5	Manaus/AM 1,5	Curitiba/PR 1,4	Manaus/AM 1,5	Curitiba/PR 1,5
Manaus/AM 1,4	Curitiba/PR 1,4	Manaus/AM 1,4	Curitiba/PR 1,4	Manaus/AM 1,5
Florianópolis/SC 1,2	Florianópolis/SC 1,2	Florianópolis/SC 1,3	Florianópolis/SC 1,3	Florianópolis/SC 1,3
Belo Horizonte/MG 1,1	Cuiabá/MT 1,2	Cuiabá/MT 1,1	Belo Horizonte/MG 1,1	Belo Horizonte/MG 1,1
Cuiabá/MT 1,0	Belo Horizonte/MG 1,1	Belo Horizonte/MG 1,0	Cuiabá/MT 1,0	Cuiabá/MT 1,1
Goiânia/GO 1,0	Goiânia/GO 1,0	Goiânia/GO 1,0	Goiânia/GO 1,0	Goiânia/GO 1,0
Recife/PE 0,9	Recife/PE 0,9	Recife/PE 0,9	Recife/PE 1,0	Recife/PE 1,0
Boa Vista/RR 0,9	Aracaju/SE 0,9	Aracaju/SE 0,9	São Luís/MA 0,9	São Luís/MA 0,9
Aracaju/SE 0,8	São Luís/MA 0,8	São Luís/MA 0,9	Aracaju/SE 0,9	Palmas/TO 0,9
Campo Grande/MS 0,8	Campo Grande/MS 0,8	Porto Velho/RO 0,8	Boa Vista/RR 0,8	Campo Grande/MS 0,9
São Luís/MA 0,8	Porto Velho/RO 0,8	Boa Vista/RR 0,8	Campo Grande/MS 0,8	Aracaju/SE 0,9
Porto Velho/RO 0,8	Boa Vista/RR 0,8	Campo Grande/MS 0,8	Porto Velho/RO 0,8	Boa Vista/RR 0,9
Fortaleza/CE 0,7	Palmas/TO 0,8	Natal/RN 0,7	Natal/RN 0,7	Porto Velho/RO 0,8
Palmas/TO 0,7	Natal/RN 0,7	Fortaleza/CE 0,7	Fortaleza/CE 0,7	Macapá/AP 0,8
Natal/RN 0,7	Macapá/AP 0,7	Salvador/BA 0,7	Macapá/AP 0,7	Rio Branco/AC 0,7
Macapá/AP 0,7	Fortaleza/CE 0,7	Palmas/TO 0,7	Salvador/BA 0,7	Natal/RN 0,7
João Pessoa/PB 0,7	Salvador/BA 0,7	Belém/PA 0,7	João Pessoa/PB 0,7	Fortaleza/CE 0,7
Belém/PA 0,7	Belém/PA 0,7	Macapá/AP 0,7	Belém/PA 0,7	João Pessoa/PB 0,7
Salvador/BA 0,7	Rio Branco/AC 0,7	Rio Branco/AC 0,7	Palmas/TO 0,7	Belém/PA 0,7
Rio Branco/AC 0,6	João Pessoa/PB 0,6	João Pessoa/PB 0,7	Rio Branco/AC 0,7	Maceió/AL 0,7
Maceió/AL 0,6	Maceió/AL 0,6	Maceió/AL 0,6	Maceió/AL 0,6	Salvador/BA 0,7
Teresina/PI 0,6	Teresina/PI 0,5	Teresina/PI 0,6	Teresina/PI 0,6	Teresina/PI 0,6

Fonte: IBGE, em parceria com os Órgãos Estaduais de Estatística, Secretarias Estaduais de Governo e Superintendência da Zona Franca de Manaus - SUFRAMA.

(1) Dados sujeitos a revisão.

■ Norte
 ■ Nordeste
 ■ Sudeste
 ■ Sul
 ■ Centro-Oeste

Aplicando o indicador relativo à Tabela 5 para a variável PIB *per capita*, constata-se que o PIB *per capita* dos 10,0% dos municípios com os maiores PIB *per capita* foi 6,5 vezes maior do que os 50,0% dos municípios com os menores PIB *per capita*. Esses resultados estão apresentados na Tabela 11.

Tabela 11 - Relação entre o Produto Interno Bruto *per capita* dos 10% municípios com os maiores Produto Interno Bruto *per capita* e o Produto Interno Bruto *per capita* dos 50% municípios com os menores Produto Interno Bruto *per capita*, segundo as Grandes Regiões - 2003-2007

Grandes Regiões	Relação entre o Produto Interno Bruto <i>per capita</i> dos 10% municípios com os maiores Produto Interno Bruto <i>per capita</i> e o Produto Interno Bruto <i>per capita</i> dos 50% municípios com os menores Produto Interno Bruto <i>per capita</i>				
	2003	2004	2005	2006	2007 (1)
Brasil	6,6	6,8	6,7	6,5	6,5
Norte	5,3	6,2	5,8	5,8	4,9
Nordeste	4,3	4,4	4,3	4,1	4,1
Sudeste	4,4	4,5	4,6	4,7	4,6
Sul	3,3	3,3	3,3	3,1	3,1
Centro-Oeste	6,4	6,5	6,1	6,0	5,6

Fonte: IBGE, em parceria com os Órgãos Estaduais de Estatística, Secretarias Estaduais de Governo e Superintendência da Zona Franca de Manaus - SUFRAMA.

(1) Dados sujeitos a revisão.

A Região Sul apresentava os menores indicadores dentre as regiões no período apresentado na Tabela 11. Em 2007, apenas a Região Sudeste do País apresentou crescimento do indicador quando comparado ao ano de 2003.

Tabela 12 - Distribuição do Produto Interno Bruto *per capita* pelos quartis, segundo as Grandes Regiões - 2007

Grandes Regiões	Distribuição do Produto Interno Bruto <i>per capita</i>					
	Mínimo	Quartis			Máximo	Coeficiente de assimetria de Bowley
		1º quartil	2º quartil	3º quartil		
Brasil	1 566	3 701	7 039	11 160	239 506	0,10
Norte	1 566	3 685	5 569	8 465	43 249	0,21
Nordeste	1 690	2 746	3 283	4 086	239 506	0,20
Sudeste	2 431	5 712	8 600	12 566	211 884	0,16
Sul	4 423	8 874	11 199	15 165	196 266	0,26
Centro-Oeste	3 026	6 918	9 149	12 618	102 799	0,22

Fonte: IBGE, em parceria com os Órgãos Estaduais de Estatística, Secretarias Estaduais de Governo e Superintendência da Zona Franca de Manaus - SUFRAMA.

Nota: Dados sujeitos a revisão.

As informações fornecidas pelas Tabelas 11 e 12 permitem elaborar um quadro mais claro da distribuição da renda *per capita* das regiões geográficas do País. A dispersão da renda, em conjunto com as medidas de posição e com uma medida de assimetria, permite distinguir as diferenças regionais em relação à distribuição da renda no País.

A Região Sul possuía a maior mediana da renda *per capita*, dentre todas as regiões do País, e a renda *per capita* mediana era superior a uma vez e meia a mediana da renda nacional. Os quartis das Regiões Norte e Nordeste eram sempre menores que os obtidos para o Brasil, ao contrário do que acontecia com as demais regiões. A Região Nordeste possuía os menores valores para os três quartis da distribuição. Apenas 25% dos municípios da Região Nordeste possuíam PIB *per capita* superior a

R\$ 4 086,00 e esse valor era inferior ao valor mínimo encontrado entre os municípios da Região Sul. Todas as regiões apresentaram coeficientes de assimetria positivos, indicando que grande parcela dos municípios possui PIB *per capita* baixo e, uma parcela menor, PIB *per capita* elevado.

O Gráfico 7 apresenta o *Box Plot*⁹ do PIB *per capita* para cada uma das regiões geográficas. Esse gráfico permite visualizar os resultados da Tabela 12. Optou-se por utilizar uma transformação na escala com a finalidade de facilitar a visualização da distribuição do PIB *per capita* entre as regiões. Para cada uma das regiões, todos os valores superiores a uma vez e meia a diferença interquartílica são considerados valores atípicos e foram representados com a cor verde, e os valores superiores ao terceiro quartil mais três vezes a diferença interquartílica são considerados pontos extremos e foram representados com a cor vinho. Desse modo, o conjunto de pontos verdes e vinhos representavam 2,9% dos municípios da Região Norte; 8,1% dos municípios da Região Nordeste; 5,0% dos municípios da Região Sudeste; 2,9% dos municípios da Região Sul; e 6,4% dos municípios da Região Centro-Oeste.

O PIB *per capita* brasileiro, em 2007, era de R\$ 14 183,00, muito superior ao valor mediano, que era de R\$ 7 039,00, indicando uma distribuição muito assimétrica.

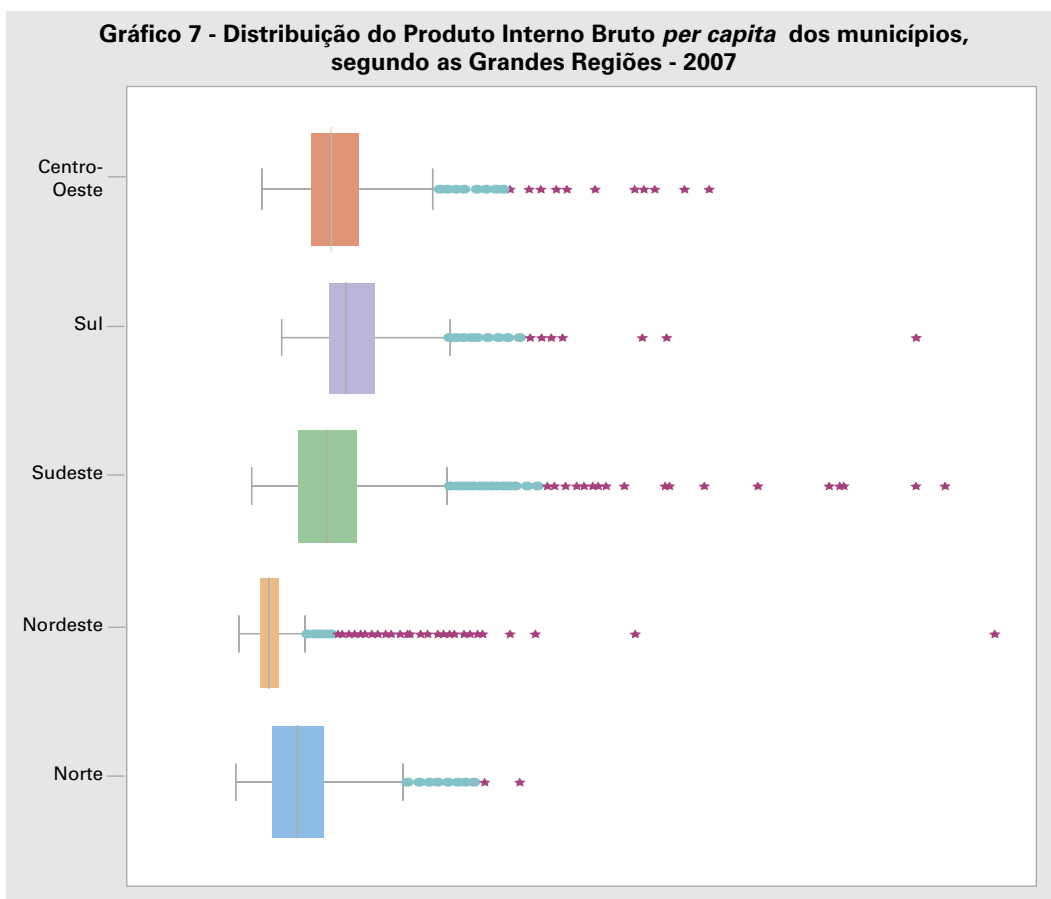

Fonte: IBGE, em parceria com os Órgãos Estaduais de Estatística, Secretarias Estaduais de Governo e Superintendência da Zona Franca de Manaus - SUFRAMA.

Nota: Dados sujeitos a revisão.

⁹ Para construir este desenho esquemático, considera-se um retângulo onde estão representados a mediana e os quartis (q1 e q3). A partir do retângulo, para a direita, segue uma linha até o ponto que não exceda o limite superior, $q3 + 1,5 \times (q3 - q1)$. A diferença $q3 - q1$ é chamada diferença interquartílica. Do mesmo modo, para a esquerda, segue uma linha até o ponto que não exceda o limite inferior, $q1 - 1,5 \times (q3 - q1)$.

Valor adicionado bruto dos principais setores de atividade econômica

A seguir, destacam-se alguns resultados do valor adicionado bruto dos principais setores de atividade econômica. Para cada setor de atividade, é apresentada a curva de Lorenz, o índice de Gini, a distribuição de frequência acumulada, e os ganhos e perdas mais expressivos na participação percentual do País.

Valor adicionado bruto da agropecuária

A curva de Lorenz para o valor adicionado bruto da agropecuária evidencia a concentração deste setor na economia nacional. Ressalta-se que a atividade agropecuária, quando comparada aos demais setores de atividade econômica, foi a menos concentrada. O Gráfico 8 apresenta a curva de Lorenz para o valor adicionado bruto da agropecuária. O índice de Gini no Brasil, em 2007, para essa atividade, foi de 0,57. O mais alto valor do índice de Gini foi observado na Bahia (0,60), enquanto o mais baixo, em Rondônia (0,28).

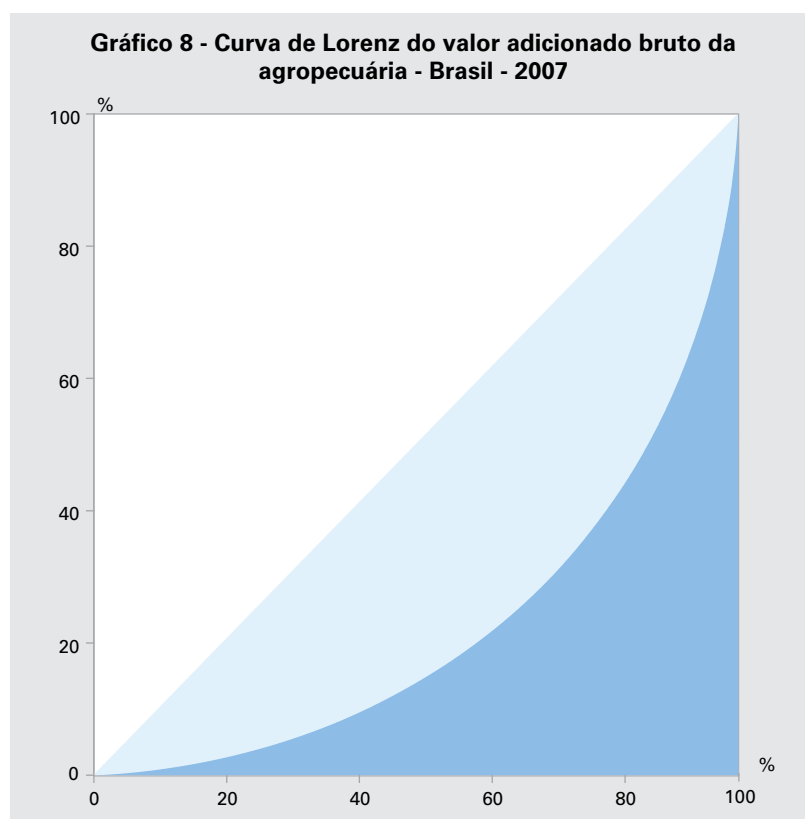

Fonte: IBGE, em parceria com os Órgãos Estaduais de Estatística, Secretarias Estaduais de Governo e Superintendência da Zona Franca de Manaus - SUFRAMA.

Nota: Dados sujeitos a revisão.

O Cartograma 4 mostra que os municípios de Mato Grosso e os do oeste baiano concentravam os maiores valores adicionados da agropecuária. Nos Estados de Mato Grosso e Espírito Santo, mais de 10,0% dos municípios encontravam-se nas duas maiores faixas. Também se observa que as áreas com menor valor adicionado bruto da agropecuária estavam localizadas nos Estados do Piauí, onde 68,6% dos municípios encontravam-se na faixa inferior da distribuição, Paraíba, com 61,4%, e Rio Grande do Norte, com 54,5%.

Cartograma 4 - Valor adicionado bruto da agropecuária municipal - 2007

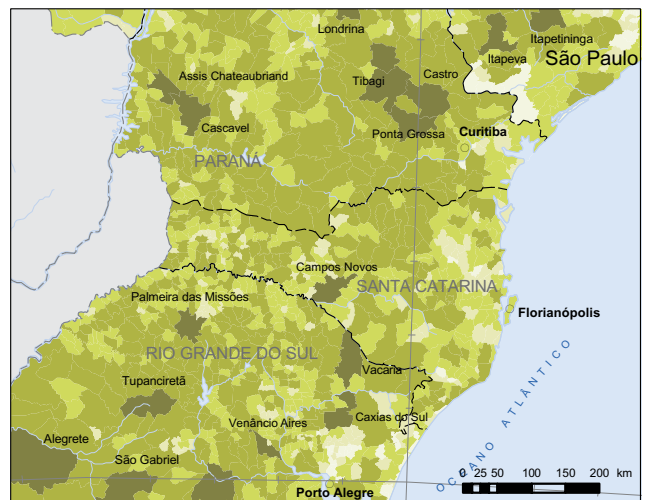
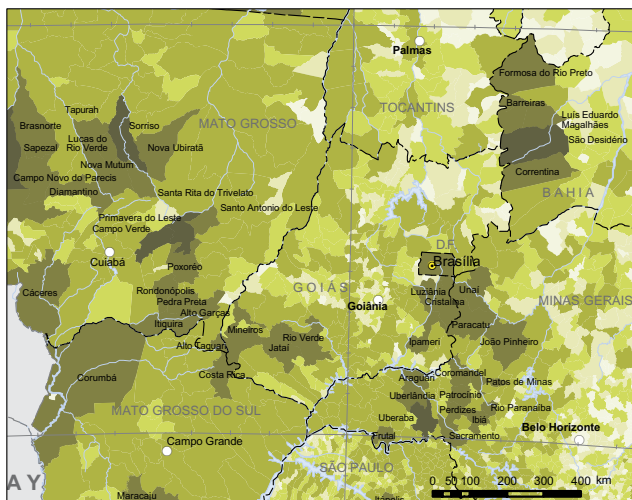
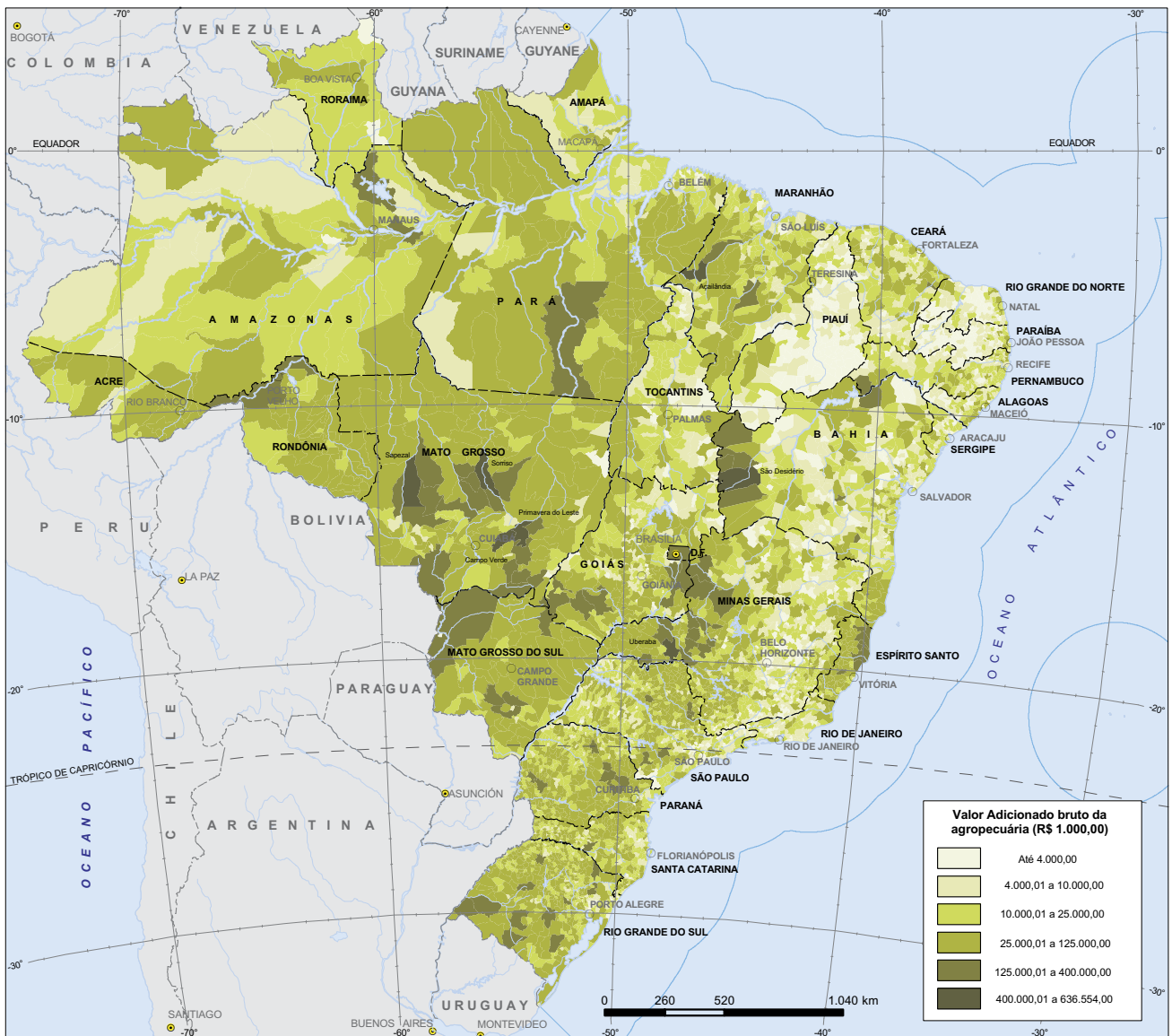

Fontes: IBGE, Diretoria de Pesquisas, Coordenação de Contas Nacionais; Diretoria de Geociências, Coordenação de Geografia.

A Tabela 13 mostra a distribuição do número de municípios e da população, segundo faixas de participação relativa¹⁰ no valor adicionado bruto da agropecuária do País, para os anos de 2003 a 2007. Observa-se que, em 2007, 202 municípios agregavam aproximadamente 25% do valor adicionado bruto da agropecuária do Brasil e 677 municípios agregavam apenas 1,0% do valor adicionado bruto da agropecuária. Estes dados podem ser observados na Tabela de Resultados 4.

Tabela 13 - Número de municípios e participações relativa e acumulada dos municípios e da população, segundo as faixas de participação relativa no valor adicionado bruto da agropecuária do Brasil - 2003-2007

Faixas de participação relativa no valor adicionado bruto da agropecuária do Brasil	Número de municípios	Participação relativa (%)		Número de municípios acumulados	Participação relativa acumulada (%)	
		Dos municípios	Da população (1)		Dos municípios	Da população (1)
2003						
Até 25%	195	3,5	8,1	195	3,5	8,1
De 25% a 50%	537	9,7	13,4	732	13,2	21,4
De 50% a 75%	1 101	19,8	28,3	1 833	33,0	49,7
De 75% a 95%	2 034	36,6	30,8	3 867	69,6	80,6
De 95% a 99%	1 025	18,4	9,7	4 892	88,0	90,2
De 99% a 100%	668	12,0	9,8	5 560	100,0	100,0
2004						
Até 25%	168	3,0	7,7	168	3,0	7,7
De 25% a 50%	522	9,4	15,5	690	12,4	23,3
De 50% a 75%	1 093	19,7	26,7	1 783	32,1	50,0
De 75% a 95%	2 045	36,8	30,2	3 828	68,8	80,2
De 95% a 99%	1 044	18,8	10,1	4 872	87,6	90,4
De 99% a 100%	688	12,4	9,6	5 560	100,0	100,0
2005						
Até 25%	186	3,3	7,9	186	3,3	7,9
De 25% a 50%	540	9,7	16,8	726	13,0	24,8
De 50% a 75%	1 128	20,3	28,4	1 854	33,3	53,2
De 75% a 95%	2 049	36,8	27,2	3 903	70,1	80,4
De 95% a 99%	1 010	18,2	10,2	4 913	88,3	90,6
De 99% a 100%	651	11,7	9,4	5 564	100,0	100,0
2006						
Até 25%	221	4,0	10,1	221	4,0	10,1
De 25% a 50%	559	10,0	18,7	780	14,0	28,8
De 50% a 75%	1 127	20,3	25,6	1 907	34,3	54,4
De 75% a 95%	2 022	36,3	26,4	3 929	70,6	80,8
De 95% a 99%	1 003	18,0	10,4	4 932	88,6	91,2
De 99% a 100%	632	11,4	8,8	5 564	100,0	100,0
2007 (2)						
Até 25%	202	3,6	9,1	202	3,6	9,1
De 25% a 50%	548	9,8	17,4	750	13,5	26,5
De 50% a 75%	1 110	19,9	25,2	1 860	33,4	51,7
De 75% a 95%	2 009	36,1	28,4	3 869	69,5	80,1
De 95% a 99%	1 018	18,3	10,7	4 887	87,8	90,8
De 99% a 100%	677	12,2	9,2	5 564	100,0	100,0

Fonte: IBGE, em parceria com os Órgãos Estaduais de Estatística, Secretarias Estaduais de Governo e Superintendência da Zona Franca de Manaus - SUFRAMA.

(1) População estimada para 1º de julho, série revisada. (2) Dados sujeitos a revisão.

¹⁰ Sendo a participação relativa no valor adicionado bruto da agropecuária do País ordenada de forma decrescente.

Na Tabela 14, estão destacados os 15 municípios com os maiores valores adicionados da agropecuária, que, juntos, representavam, aproximadamente 5% do total em 2007.

Tabela 14 - Valor adicionado bruto da agropecuária e participações relativa e acumulada, segundo os municípios que representavam 5% do valor adicionado bruto da agropecuária e respectivas Unidades da Federação, em ordem decrescente - 2007

Municípios que representavam 5% do valor adicionado bruto da agropecuária e respectivas Unidades da Federação, em ordem decrescente	Valor adicionado bruto da agropecuária		
	Total (1 000 R\$)	Participações	
		Relativa (%)	Relativa acumulada (%)
São Desidério/BA	636 554	0,5	0,5
Campo Verde/MT	583 859	0,5	1,0
Sapezal/MT	570 763	0,4	1,4
Sorriso/MT	519 232	0,4	1,8
Uberaba/MG	435 691	0,3	2,2
Açailândia/MA	432 004	0,3	2,5
Primavera do Leste/MT	414 421	0,3	2,8
Campo Novo do Parecis/MT	395 390	0,3	3,1
Barreiras/BA	371 713	0,3	3,4
Diamantino/MT	360 975	0,3	3,7
Petrolina/PE	350 802	0,3	4,0
Nova Mutum/MT	349 858	0,3	4,3
São Mateus/ES	315 351	0,2	4,5
Unai/MG	306 598	0,2	4,7
Lucas do Rio Verde/MT	303 749	0,2	5,0

Fonte: IBGE, em parceria com os Órgãos Estaduais de Estatística, Secretarias Estaduais de Governo e Superintendência da Zona Franca de Manaus - SUFRAMA.

Nota: Dados sujeitos a revisão.

O município baiano de São Desidério, segundo a pesquisa Produção Agrícola Municipal - PAM 2007, agregava o maior valor bruto da produção do País em 2007, R\$ 963,30 milhões, superando 2006 em 46,1%. Era o maior produtor de algodão herbáceo (em caroço) do País, destacando-se também na produção de soja (em grão) e milho.

O cenário internacional favorável e as boas condições climáticas beneficiaram o desempenho das plantações de soja e milho em 2007. Campo Verde, Sapezal, Sorriso, Primavera do Leste, Campo Novo do Parecis, Diamantino, Nova Mutum e Lucas do Rio Verde, municípios mato-grossenses, registraram altos valores das produções de soja (em grão), milho e algodão herbáceo (em caroço). Adicionado a esse fato, em

2007, Campo Verde, motivado pelo aumento no preço da saca de feijão, principalmente no último trimestre do ano, no mercado interno, apresentou crescimento expressivo na área colhida e na quantidade produzida de feijão, segundo a PAM 2007. Destaca-se, ainda, a expansão da produção avícola nesse ano. Sapezal foi o segundo maior produtor de grãos no *ranking* nacional, enquanto o Município de Sorriso foi o líder nacional na produção de grãos, com 2,5 milhões de toneladas.

O município mineiro de Uberaba, maior produtor estadual de cereais desde 2004, com destaque na produção de milho, foi o décimo terceiro maior produtor de cana-de-açúcar do Brasil, segundo a PAM 2007.

No Município de Açailândia (Maranhão), verificou-se a extração de carvão vegetal e a pecuária, com destaque na criação de bovinos. Localizado no extremo oeste do Estado da Bahia, o Município de Barreiras era produtor de algodão herbáceo (em caroço), soja (em grão) e café. No Município de Petrolina (Pernambuco), evidenciava-se a alta qualidade de produção de frutas, direcionadas, principalmente, para a exportação. Em 2007, o Município de Petrolina assumiu a liderança nacional na produção de uvas.

No Estado do Espírito Santo, observa-se, a partir de 2006, crescimento do valor adicionado bruto do segmento Silvicultura e exploração florestal, principalmente em função do preço. Devido ao preço do corte de eucalipto, o município capixaba São Mateus possuía o maior valor adicionado bruto da atividade agropecuária do estado.

O Município de Unai, localizado a noroeste do Estado de Minas Gerais, era o maior produtor brasileiro de feijão e apresentou variações positivas na área colhida (2,5%), quantidade produzida (31,2%) e valor de produção (74,6%) em relação ao ano anterior, segunda a PAM 2007. Esse município destaca-se, também, como expressivo produtor de milho e soja.

Valor adicionado bruto da indústria

A curva de Lorenz para o valor adicionado bruto da indústria evidencia a concentração deste setor na economia nacional. Ressalta-se o fato da atividade industrial, quando comparada às demais atividades, ser a que apresentava a maior concentração. O índice de Gini no Brasil, em 2007, para essa atividade, foi de 0,91. O Gráfico 9 apresenta a curva de Lorenz para o valor adicionado bruto da indústria. O maior índice de Gini por Unidade da Federação pertenceu ao Estado do Amazonas (0,96) e o menor, ao Estado de Rondônia (0,74).

O Cartograma 5 mostra que os municípios dos Estados do Rio de Janeiro e São Paulo possuíam alto valor adicionado bruto industrial, com aproximadamente 40,2% e 27,8% dos municípios, respectivamente, nas três últimas faixas da distribuição. Também se observa que as áreas com menor valor adicionado bruto da indústria estavam localizadas no Estado do Piauí, onde 57,9% dos municípios encontravam-se na faixa inferior da distribuição.

Cartograma 5 - Valor adicionado bruto da indústria municipal - 2007

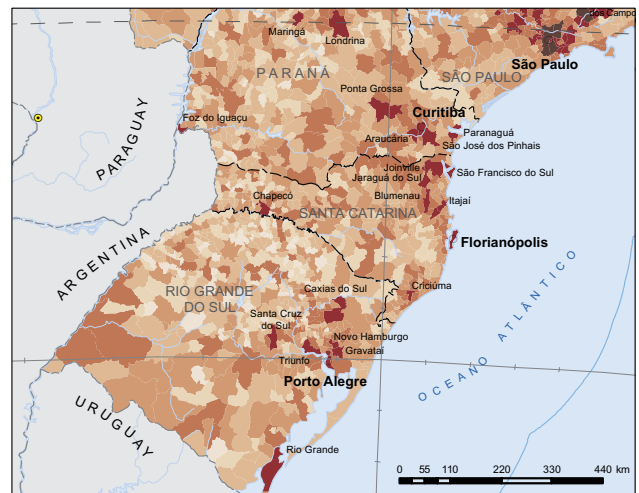
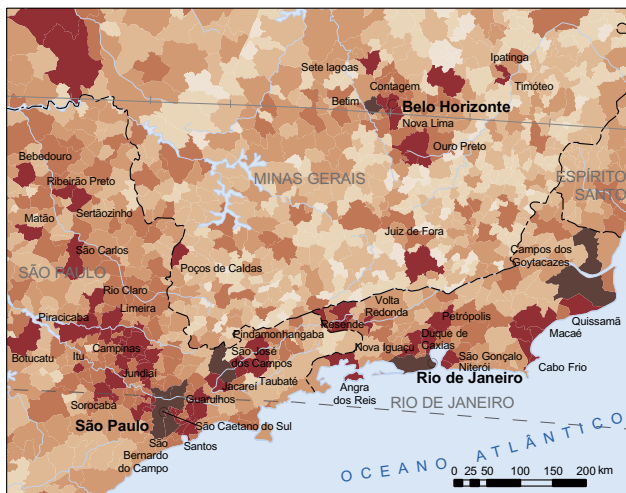
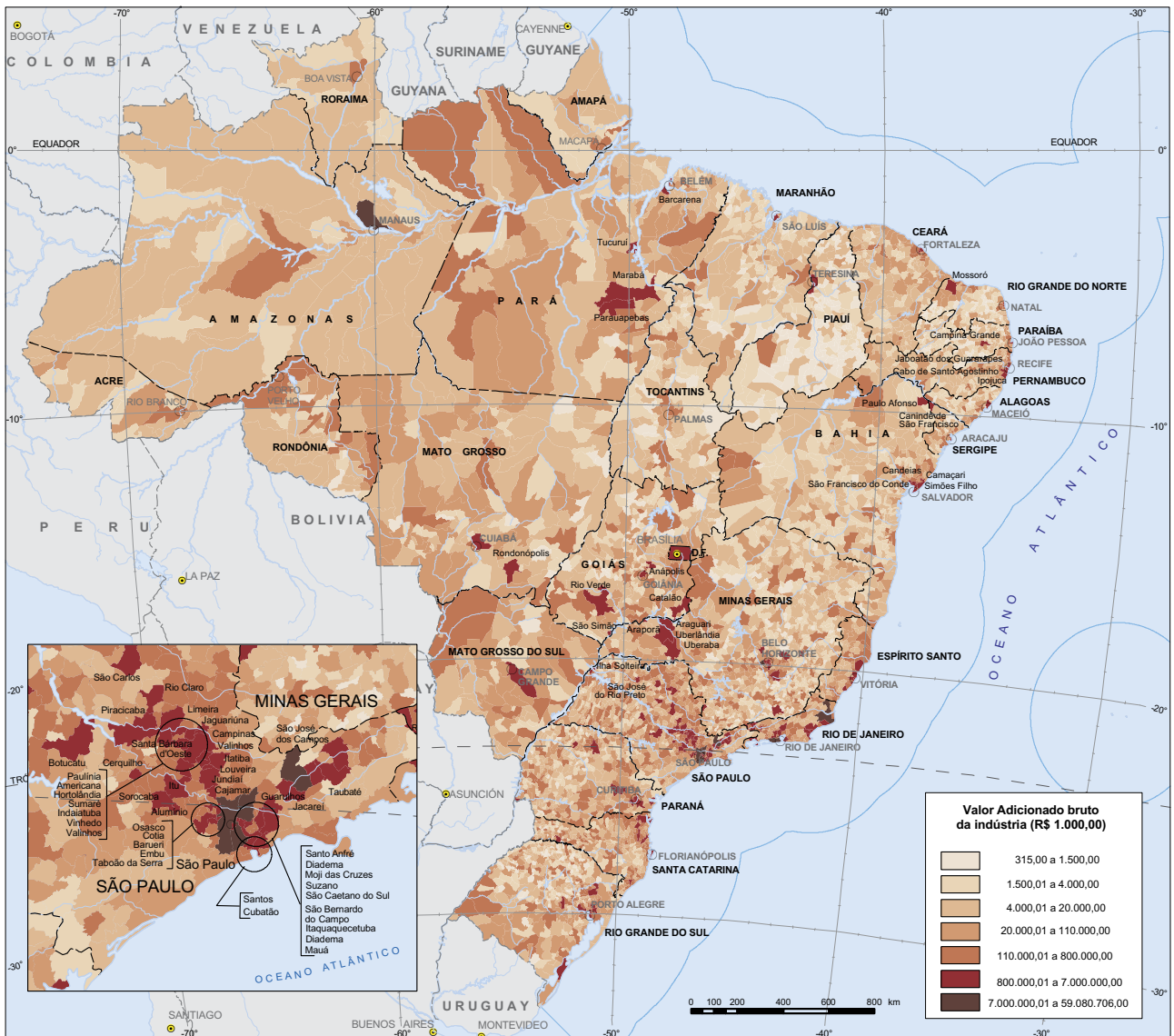

Fontes: IBGE, Diretoria de Pesquisas, Coordenação de Contas Nacionais; Diretoria de Geociências, Coordenação de Geografia.

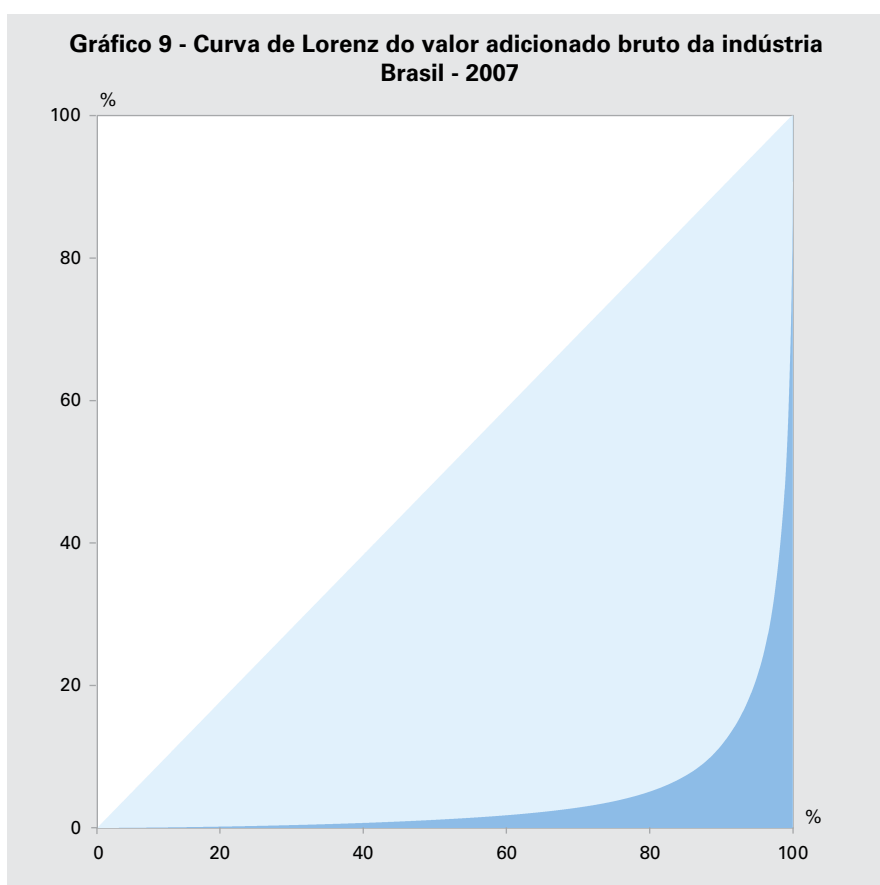

Fonte: IBGE, em parceria com os Órgãos Estaduais de Estatística, Secretarias Estaduais de Governo e Superintendência da Zona Franca de Manaus - SUFRAMA.

Nota: Dados sujeitos a revisão.

A Tabela 15 mostra a distribuição do número de municípios e da população, segundo faixas de participação relativa¹¹ no valor adicionado bruto da indústria do País, para os anos de 2003 a 2007. Pode-se destacar que, em 2007, apenas dez municípios concentravam aproximadamente $\frac{1}{4}$ do valor adicionado bruto da indústria, esta faixa concentrava 13,4% da população brasileira.

Em 2007, com 59 municípios, chegou-se à metade do valor adicionado bruto da indústria e a 28,5% da população. No mesmo ano, pode-se notar que 2 464 municípios responderam por 1,0% do valor adicionado bruto da indústria e concentraram 9,3% da população. Estes números mostram a grande concentração da indústria no Território Nacional. O Gráfico 10 apresenta a participação dos maiores municípios em relação ao valor adicionado bruto industrial no período de 2003 a 2007. Estes dados podem ser observados na Tabela de Resultados 5.

¹¹ Sendo a participação relativa no valor adicionado bruto da indústria do País ordenada de forma decrescente.

Tabela 15 - Número de municípios e participações relativa e acumulada dos municípios e da população, segundo as faixas de participação relativa no valor adicionado bruto da indústria do Brasil - 2003-2007

Faixas de participação relativa no valor adicionado bruto da indústria do Brasil	Número de municípios	Participação relativa (%)		Número de municípios acumulados	Participação relativa acumulada (%)	
		Dos municípios	Da população (1)		Dos municípios	Da população (1)
2003						
Até 25%	10	0,2	13,1	10	0,2	13,1
De 25% a 50%	47	0,8	15,4	57	1,0	28,5
De 50% a 75%	174	3,1	18,2	231	4,2	46,7
De 75% a 95%	906	16,3	24,2	1 137	20,4	71,0
De 95% a 99%	1 822	32,8	18,3	2 959	53,2	89,3
De 99% a 100%	2 601	46,8	10,7	5 560	100,0	100,0
2004						
Até 25%	10	0,2	13,4	10	0,2	13,4
De 25% a 50%	50	0,9	15,5	60	1,1	29,0
De 50% a 75%	172	3,1	17,7	232	4,2	46,7
De 75% a 95%	914	16,4	24,5	1 146	20,6	71,2
De 95% a 99%	1 804	32,4	18,1	2 950	53,1	89,3
De 99% a 100%	2 610	46,9	10,7	5 560	100,0	100,0
2005						
Até 25%	10	0,2	12,6	10	0,2	12,6
De 25% a 50%	47	0,8	15,9	57	1,0	28,5
De 50% a 75%	171	3,1	17,8	228	4,1	46,3
De 75% a 95%	932	16,8	25,3	1 160	20,8	71,6
De 95% a 99%	1 855	33,3	18,4	3 015	54,2	90,1
De 99% a 100%	2 549	45,8	9,9	5 564	100,0	100,0
2006						
Até 25%	10	0,2	13,4	10	0,2	13,4
De 25% a 50%	47	0,8	14,7	57	1,0	28,1
De 50% a 75%	170	3,1	18,4	227	4,1	46,5
De 75% a 95%	948	17,0	25,4	1 175	21,1	72,0
De 95% a 99%	1 887	33,9	18,7	3 062	55,0	90,6
De 99% a 100%	2 502	45,0	9,4	5 564	100,0	100,0
2007 (2)						
Até 25%	10	0,2	13,4	10	0,2	13,4
De 25% a 50%	49	0,9	15,0	59	1,1	28,5
De 50% a 75%	169	3,0	18,4	228	4,1	46,9
De 75% a 95%	961	17,3	25,4	1 189	21,4	72,3
De 95% a 99%	1 911	34,3	18,4	3 100	55,7	90,7
De 99% a 100%	2 464	44,3	9,3	5 564	100,0	100,0

Fonte: IBGE, em parceria com os Órgãos Estaduais de Estatística, Secretarias Estaduais de Governo e Superintendência da Zona Franca de Manaus - SUFRAMA.

(1) População estimada para 1º de julho, série revisada. (2) Dados sujeitos a revisão.

Gráfico 10 - Municípios que agregavam 25% do valor adicionado bruto da indústria, por município e respectivas Unidades da Federação - 2003-2007

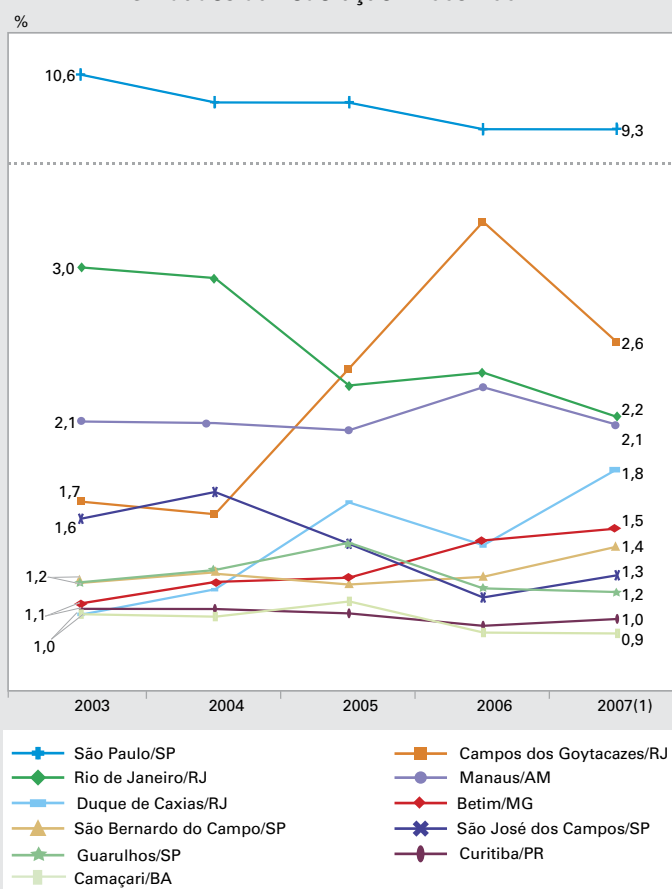

Fonte: IBGE, em parceria com os Órgãos Estaduais de Estatística, Secretarias Estaduais de Governo e Superintendência da Zona Franca de Manaus - SUFRAMA.

(1) Dados sujeitos a revisão.

Em 2007, São Paulo (São Paulo) se manteve como o principal polo industrial do País, com participação relativa de 9,3%; apesar de vir perdendo participação desde 2003 (10,6%), mantém a mesma participação de 2006. Campos dos Goytacazes (Rio de Janeiro) assumiu a segunda colocação no *ranking* industrial do País em 2005, com participação relativa de 2,4% e permaneceu nessa posição, em 2007, com 2,6%. O Rio de Janeiro (Rio de Janeiro) ocupava a terceira colocação nesse *ranking*, com 2,2%, em 2007.

Campos dos Goytacazes, que concentrava as atividades de exploração de petróleo e gás natural, perde participação no valor adicionado bruto industrial do País, em função da manutenção das plataformas de petróleo ao longo do ano e da desvalorização do dólar americano em relação ao real que refletiu na redução do preço do barril de petróleo, em reais.

A participação do valor adicionado bruto industrial de Manaus (Amazonas), onde está localizado o parque industrial do estado, manteve-se em torno de 2,0% em toda a série. Em 2007, entre os quatro segmentos da indústria que reduziram a produção, material eletrônico e equipamentos de comunicações (-17,5%) exerceu a maior influência sobre a

média da indústria, pressionado pelos recuos na produção de telefones celulares e televisores, segundo a Pesquisa Industrial Mensal - Produção Física - PIM-PF 2007.

Betim (Minas Gerais), município-polo de desenvolvimento industrial do seu estado, era sede de montadora de automóveis e tinha uma dinâmica associada ao bom desempenho das áreas de bens de consumo duráveis no seu entorno. A indústria automobilística foi estimulada pelos melhores indicadores de emprego e renda, bem como pela oferta e condições favoráveis de crédito¹². Esse crescimento impactou positivamente outros setores industriais como a indústria de autopeças, a siderurgia e a produção de combustíveis. Possuía, também, grandes indústrias nos segmentos de química e metal-mecânica. Devido à expansão das indústrias de refino de petróleo e automobilística, esse município desde 2006 passou a ocupar a quinta posição no País e participava com 1,5% do valor adicionado bruto industrial.

Em São Bernardo do Campo (São Paulo), destacava-se a indústria automotiva e demais ramos industriais ligados a essa cadeia produtiva. A participação no valor adicionado bruto do País manteve-se em torno de 1,2% em toda a série e, no ano de 2007 passa a participar com 1,4%. Segundo a PIM-PF 2007, a indústria de veículos automotores paulista cresceu 6,7%.

São José dos Campos (São Paulo), município basicamente industrial, foi fortemente influenciado pela indústria aeroespacial, que tem como característica apresentar movimentos cíclicos. Isso pode ser observado em toda a série. As demais indústrias do município contribuíram para suavizar esses movimentos.

O Município de Guarulhos (São Paulo) possuía indústria diversificada, com destaque para os segmentos: metal-mecânico, farmacêutico, máquinas e de equipamentos e material elétrico.

Em Curitiba (Paraná), predominava a fabricação de automóveis, camionetas e utilitários, de peças e acessórios para veículos automotores, de equipamentos de informática e de produtos derivados de cacau. O ano de 2007 foi particularmente bom para o setor automobilístico, em especial a fabricação de caminhões e tratores, e também para a indústria de equipamentos de informática, que conheceu grande expansão no mercado nacional por conta de programas federais de incentivo à aquisição destes equipamento.

Realizando um corte nos municípios que representavam pelo menos 0,5% do valor adicionado bruto industrial em 2007, observa-se que esses municípios tiveram reflexos na expansão verificada na indústria nacional que foi sustentada pelos segmentos produtores de bens de consumo duráveis, principalmente automóveis e eletrodomésticos, e de bens de capital. Na Tabela 16, é apresentado o valor adicionado bruto industrial dos 35 municípios com pelo menos 0,5% do valor adicionado bruto industrial em 2007.

Os maiores crescimentos ocorreram nos Municípios de Duque de Caxias (Rio de Janeiro) (0,4%) e São Bernardo do Campo (São Paulo) (0,2%). Em Duque de Caxias, a variação positiva no preço do refino de petróleo e produção de álcool foi a principal responsável pelo ganho de participação. São Bernardo do Campo teve ganho no valor adicionado bruto industrial devido ao bom desempenho do setor automobilístico.

¹² Mais detalhes a respeito podem ser obtidos no Boletim do Banco Central do Brasil: relatório anual 2007. Disponível em: <<http://www.bcb.gov.br/pec/boletim/banual2007/rel2007cap2p.pdf>>. Acesso em: nov. 2009.

Tabela 16 - Participação relativa e diferença absoluta do valor adicionado bruto da indústria, segundo os municípios com pelo menos 0,5% do valor adicionado bruto da indústria e respectivas Unidades da Federação, em ordem decrescente - 2003-2007

Municípios com pelo menos 0,5% do valor adicionado bruto da indústria e respectivas Unidades da Federação, em ordem decrescente	Valor adicionado bruto da indústria					Diferença absoluta 2006/2007 (%)
	Participação relativa (%)					
	2003	2004	2005	2006	2007 (1)	
Duque de Caxias/RJ	1,0	1,2	1,7	1,4	1,8	0,4
São Bernardo do Campo/SP	1,2	1,3	1,2	1,2	1,4	0,2
São José dos Campos/SP	1,6	1,7	1,4	1,1	1,3	0,1
Jundiaí/SP	0,6	0,6	0,6	0,6	0,7	0,1
Santo André/SP	0,9	0,8	0,7	0,6	0,7	0,1
Betim/MG	1,1	1,2	1,2	1,5	1,5	0,1
Sorocaba/SP	0,5	0,5	0,5	0,5	0,5	0,1
Belo Horizonte/MG	0,8	0,8	0,8	0,8	0,8	0,1
Vitória/ES	0,3	0,4	0,5	0,5	0,6	0,1
Brasília/DF	1,0	0,9	1,0	0,9	0,9	0,1
Curitiba/PR	1,1	1,1	1,0	1,0	1,0	0,0
Barueri/SP	0,6	0,7	0,8	0,6	0,6	0,0
Campinas/SP	0,9	0,8	0,9	0,8	0,8	0,0
Foz do Iguaçu/PR	0,6	0,6	0,6	0,6	0,6	0,0
Canoas/RS	0,6	0,6	0,6	0,5	0,5	0,0
Fortaleza/CE	0,6	0,6	0,6	0,7	0,7	0,0
Caxias do Sul/RS	0,5	0,6	0,6	0,5	0,5	0,0
Serra/ES	0,5	0,6	0,6	0,6	0,7	0,0
Diadema/SP	0,5	0,5	0,6	0,5	0,5	0,0
Camaçari/BA	1,0	1,0	1,1	0,9	0,9	(-) 0,0
São Paulo/SP	10,6	9,9	9,9	9,3	9,3	(-) 0,0
Cubatão/SP	0,6	0,6	0,6	0,5	0,5	(-) 0,0
Porto Alegre/RS	0,6	0,6	0,6	0,6	0,6	(-) 0,0
Contagem/MG	0,5	0,6	0,6	0,6	0,6	(-) 0,0
Guarulhos/SP	1,2	1,3	1,4	1,2	1,2	(-) 0,0
Joinville/SC	0,6	0,7	0,7	0,8	0,7	(-) 0,0
São José dos Pinhais/PR	0,5	0,5	0,6	0,6	0,5	(-) 0,0
São Francisco do Conde/BA	0,6	0,5	0,6	0,6	0,6	(-) 0,0
Araucária/PR	0,7	0,6	0,6	0,6	0,6	(-) 0,0
Salvador/BA	0,5	0,6	0,7	0,6	0,5	(-) 0,1
Manaus/AM	2,1	2,1	2,1	2,3	2,1	(-) 0,2
Cabo Frio/RJ	0,3	0,3	0,6	0,9	0,6	(-) 0,2
Rio de Janeiro/RJ	3,0	3,0	2,3	2,4	2,2	(-) 0,3
Rio das Ostras/RJ	0,5	0,5	0,8	0,9	0,6	(-) 0,3
Campos dos Goytacazes/RJ	1,7	1,6	2,4	3,3	2,6	(-) 0,7

Fonte: IBGE, em parceria com os Órgãos Estaduais de Estatística, Secretarias Estaduais de Governo e Superintendência da Zona Franca de Manaus - SUFRAMA.

(1) Dados sujeitos a revisão.

Os municípios que apresentaram as maiores perdas de participação em relação a 2006 foram: Campos dos Goytacazes (-0,7%), Rio das Ostras(-0,3%) e Cabo Frio (-0,2%), todos esses municípios pertencentes ao Estado do Rio de Janeiro perdem participação devido à atividade extração de petróleo e gás natural. No Município do Rio de Janeiro, segundo a PIM-PF 2007, entre as atividades industriais que reduzem a produção, destacam-se a indústria farmacêutica, com decréscimo de 15,2% e a de alimentos com decréscimo de 6,6%. Em Manaus, os segmentos responsáveis pela perda de participação na indústria do País foram os de material eletrônico e equipamentos de comunicações e o de informática.

Valor adicionado bruto dos serviços

A curva de Lorenz para o valor adicionado bruto dos serviços ficou bem próxima à do PIB. O índice de Gini, no Brasil, em 2007, para essa atividade, foi de 0,87. O maior (0,89) e o menor (0,68) índice de Gini, por Unidade da Federação, pertenceram aos Estados de São Paulo e Rondônia, respectivamente.

O Gráfico 11 apresenta a curva de Lorenz para os serviços. O subsetor de atividade responsável pela maior dispersão de serviços é a administração pública e será detalhado a seguir.

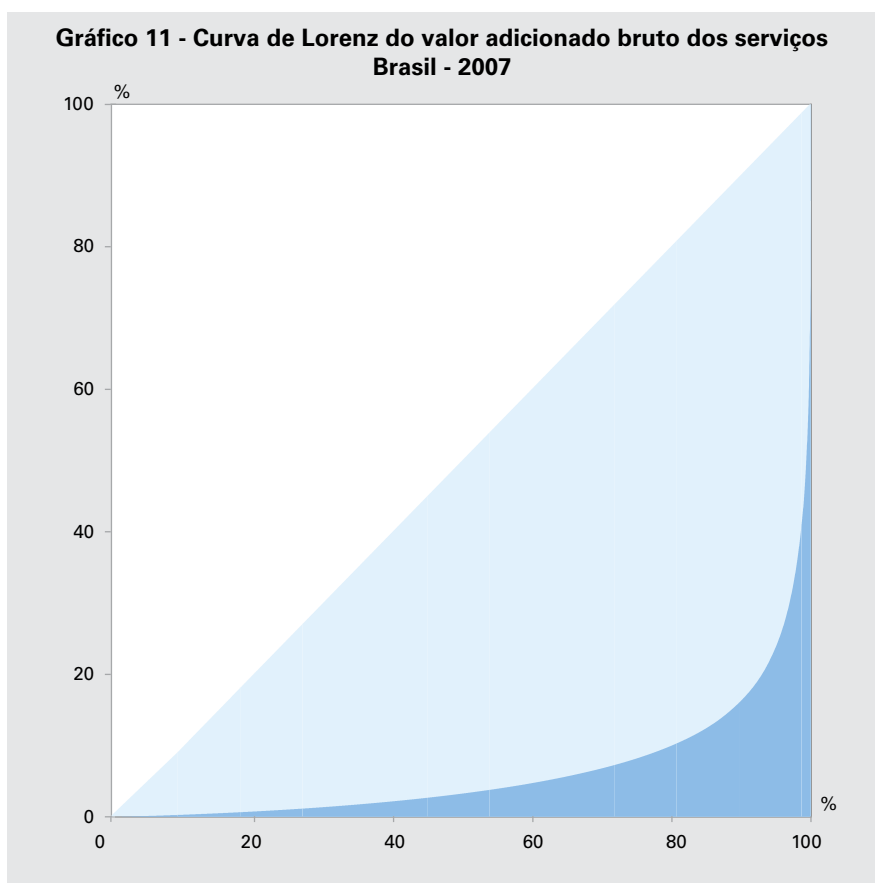

Fonte: IBGE, em parceria com os Órgãos Estaduais de Estatística, Secretarias Estaduais de Governo e Superintendência da Zona Franca de Manaus - SUFRAMA.

Nota: Dados sujeitos a revisão.

O Cartograma 6 mostra que os municípios do Estado do Rio de Janeiro possuíam valor adicionado bruto dos serviços elevado, com 56,5% dos municípios nas três últimas faixas da distribuição. No Estado do Piauí, 31,8% dos municípios encontravam-se na faixa inferior da distribuição.

Cartograma 6 - Valor adicionado bruto dos serviços municipal - 2007

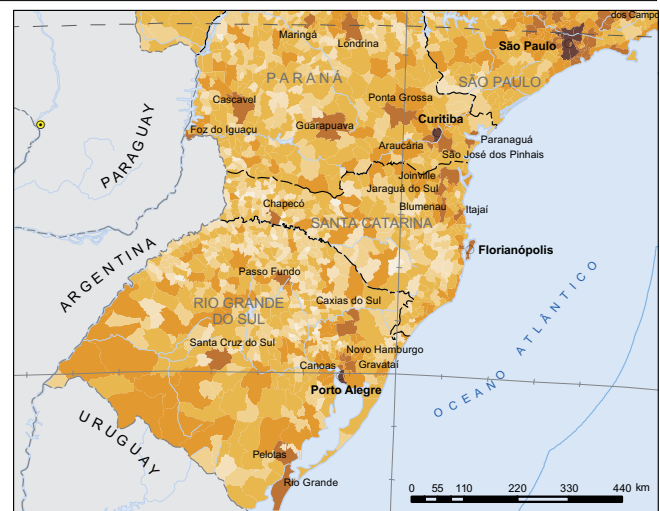
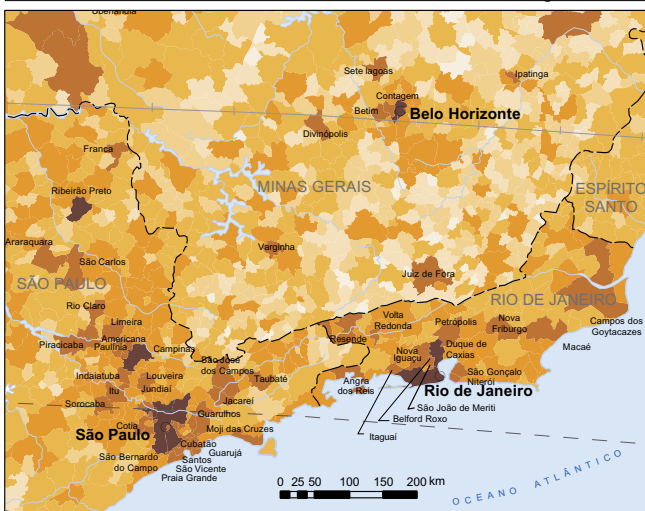
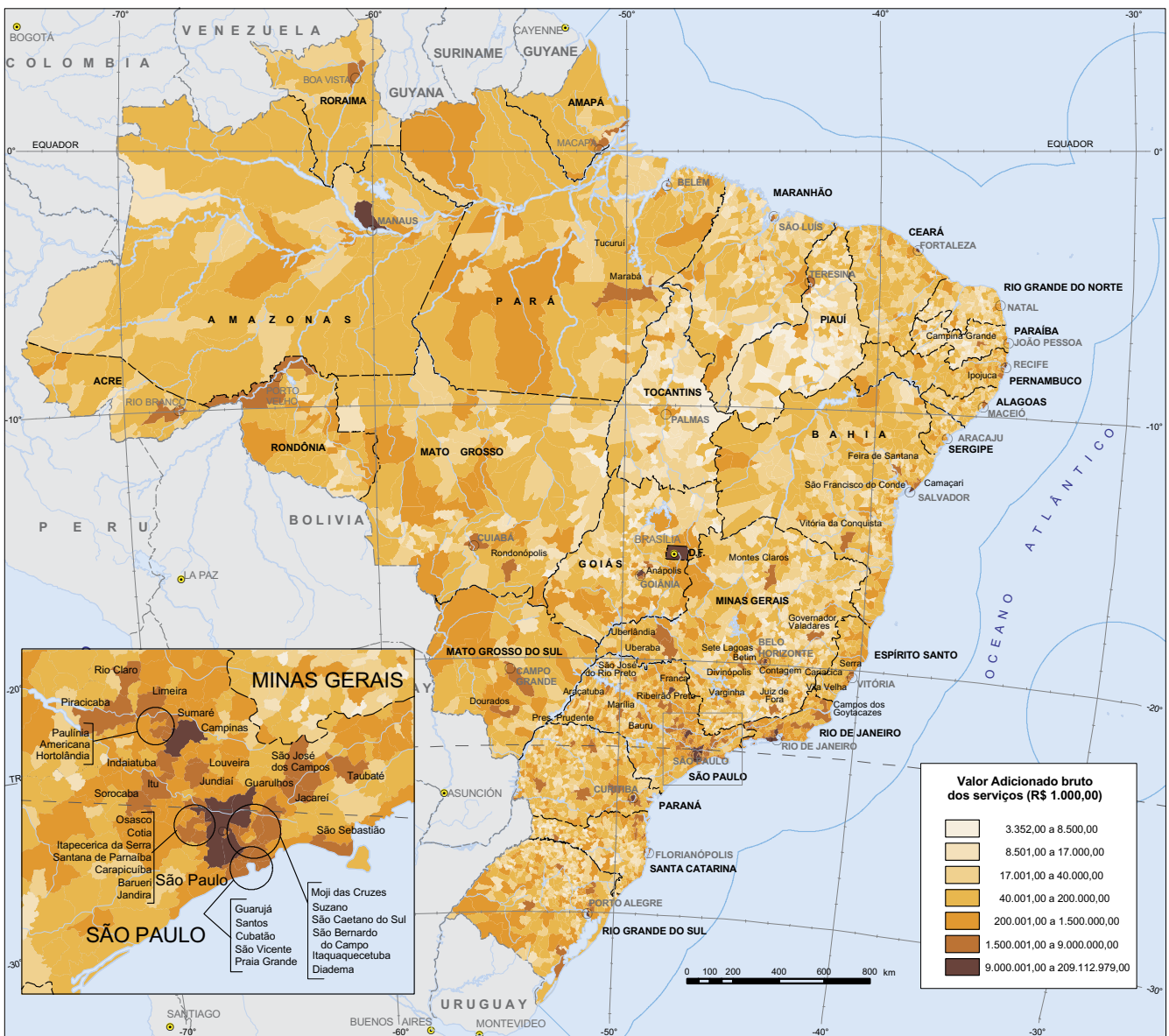

Fontes: IBGE, Diretoria de Pesquisas, Coordenação de Contas Nacionais; Diretoria de Geociências, Coordenação de Geografia.

A Tabela 17 mostra a distribuição do número de municípios e da população, segundo faixas de participação relativa¹³ no valor adicionado bruto dos serviços do País, para a série de 2003 a 2007. Ao longo da série, não houve modificação na composição dos municípios que agregavam até 25% do valor adicionado bruto dos serviços, sendo esses dois Municípios São Paulo (São Paulo) e Rio de Janeiro (Rio de Janeiro). Esta faixa concentrava 9,2% da população brasileira em 2007.

Tabela 17 - Número de municípios e participações relativa e acumulada dos municípios e da população, segundo as faixas de participação relativa no valor adicionado bruto dos serviços do Brasil - 2003-2007

Faixas de participação relativa no valor adicionado bruto dos serviços do Brasil	Número de municípios	Participação relativa (%)		Número de municípios acumulados	Participação relativa acumulada (%)	
		Dos municípios	Da população (1)		Dos municípios	Da população (1)
2003						
Até 25%	2	0,0	9,4	2	0,0	9,4
De 25% a 50%	34	0,6	18,2	36	0,6	27,6
De 50% a 75%	218	3,9	24,3	254	4,6	51,9
De 75% a 95%	1 895	34,1	33,3	2 149	38,7	85,2
De 95% a 99%	2 062	37,1	11,7	4 211	75,7	96,8
De 99% a 100%	1 349	24,3	3,2	5 560	100,0	100,0
2004						
Até 25%	2	0,0	9,3	2	0,0	9,3
De 25% a 50%	35	0,6	19,0	37	0,7	28,3
De 50% a 75%	221	4,0	23,9	258	4,6	52,2
De 75% a 95%	1 890	34,0	33,1	2 148	38,6	85,3
De 95% a 99%	2 054	36,9	11,5	4 202	75,6	96,9
De 99% a 100%	1 358	24,4	3,1	5 560	100,0	100,0
2005						
Até 25%	2	0,0	9,2	2	0,0	9,2
De 25% a 50%	34	0,6	18,5	36	0,6	27,8
De 50% a 75%	216	3,9	24,3	252	4,5	52,1
De 75% a 95%	1 879	33,8	33,4	2 131	38,3	85,5
De 95% a 99%	2 062	37,1	11,4	4 193	75,4	96,9
De 99% a 100%	1 371	24,6	3,1	5 564	100,0	100,0
2006						
Até 25%	2	0,0	9,2	2	0,0	9,2
De 25% a 50%	34	0,6	18,6	36	0,6	27,8
De 50% a 75%	218	3,9	24,5	254	4,6	52,3
De 75% a 95%	1 900	34,1	33,6	2 154	38,7	85,8
De 95% a 99%	2 060	37,0	11,2	4 214	75,7	97,1
De 99% a 100%	1 350	24,3	2,9	5 564	100,0	100,0
2007 (2)						
Até 25%	2	0,0	9,2	2	0,0	9,2
De 25% a 50%	34	0,6	19,1	36	0,6	28,3
De 50% a 75%	211	3,8	23,7	247	4,4	52,0
De 75% a 95%	1 898	34,1	33,5	2 145	38,6	85,5
De 95% a 99%	2 075	37,3	11,4	4 220	75,8	97,0
De 99% a 100%	1 344	24,2	3,0	5 564	100,0	100,0

Fonte: IBGE, em parceria com os Órgãos Estaduais de Estatística, Secretarias Estaduais de Governo e Superintendência da Zona Franca de Manaus - SUFRAMA.

(1) População estimada para 1º de julho, série revisada. (2) Dados sujeitos a revisão.

¹³ Sendo a participação relativa no valor adicionado bruto dos serviços do País ordenada de forma decrescente.

Em 2007, com 36 municípios, chegava-se à metade do valor adicionado bruto dos serviços e a 28,3% da população. No mesmo ano, pode-se notar que 1 344 municípios respondiam por 1,0% do valor adicionado bruto dos serviços e concentravam 3,0% da população. Estes dados podem ser observados na Tabela de Resultados 6.

A concentração dos serviços nas capitais era bastante alta, chegando a totalizar 40,4% em 2007. Dos 36 municípios que agregavam 50,0% do valor adicionado bruto dos serviços, 17 correspondiam a capitais.

Na Tabela 18, é apresentado o valor adicionado bruto dos serviços para as capitais brasileiras.

Tabela 18 - Valor adicionado bruto dos serviços, total, participação relativa e posição dos municípios, segundo os Municípios das Capitais e respectivas Unidades da Federação, em ordem crescente - 2007

Municípios das Capitais e respectivas Unidades da Federação, em ordem crescente	Valor adicionado bruto dos serviços		
	Total (1 000 R\$)	Participação relativa (%)	Posição dos municípios
São Paulo/SP	209 112 979	13,7	1°
Rio de Janeiro/RJ	93 339 757	6,1	2°
Brasília/DF	83 658 220	5,5	3°
Belo Horizonte/MG	26 235 899	1,7	4°
Curitiba/PR	24 995 625	1,6	5°
Porto Alegre/RS	23 949 289	1,6	6°
Salvador/BA	18 704 898	1,2	8°
Fortaleza/CE	16 676 377	1,1	9°
Manaus/AM	14 105 087	0,9	13°
Recife/PE	13 953 017	0,9	14°
Goiânia/GO	12 375 398	0,8	16°
Belém/PA	9 794 351	0,6	18°
Vitória/ES	8 672 631	0,6	20°
São Luís/MA	7 597 664	0,5	22°
Campo Grande/MS	5 997 834	0,4	32°
Natal/RN	5 836 605	0,4	34°
Maceió/AL	5 544 478	0,4	35°
Cuiabá/MT	5 119 157	0,3	39°
Florianópolis/SC	5 112 199	0,3	40°
Aracaju/SE	4 396 610	0,3	46°
Teresina/PI	4 325 041	0,3	47°
João Pessoa/PB	4 321 106	0,3	48°
Macapá/AP	3 239 769	0,2	61°
Porto Velho/RO	3 022 812	0,2	66°
Boa Vista/RR	2 324 025	0,2	86°
Rio Branco/AC	2 057 877	0,1	97°
Palmas/TO	1 415 703	0,1	145°

Fonte: IBGE, em parceria com os Órgãos Estaduais de Estatística, Secretarias Estaduais de Governo e Superintendência da Zona Franca de Manaus - SUFRAMA.

Nota: Dados sujeitos a revisão.

Em relação ao ano de 2006, as capitais dos Estados de São Paulo, Paraná e Minas Gerais ganharam participação no valor adicionado bruto dos serviços. As maiores perdas de participação das capitais ocorreram no Rio de Janeiro e em Brasília.

O ganho de São Paulo foi verificado, principalmente, nos segmentos de comércio, serviços de informação, financeiro e administração pública. O ganho de Curitiba foi devido, especialmente, aos setores de comércio e transportes. Os segmentos de aluguel e financeiro foram os maiores responsáveis pelo ganho de Belo Horizonte. Os principais setores responsáveis pela redução na participação do valor adicionado bruto dos serviços do Município do Rio de Janeiro foram: Comércio, financeiro, aluguel e administração pública. Os serviços financeiros e a administração pública foram os setores que mais impactaram na redução da participação de Brasília.

Realizando um corte nos municípios que representavam pelo menos 0,5% do valor adicionado bruto dos serviços em 2007, obteve-se 21 municípios. A Tabela 19 mostra a participação destes municípios na série e a diferença absoluta dessa participação entre os anos de 2007 e 2006.

Tabela 19 - Participação relativa e diferença absoluta no valor adicionado bruto dos serviços, segundo os municípios que participavam com pelo menos 0,5% do valor adicionado bruto dos serviços e respectivas Unidades da Federação, em ordem decrescente - 2003-2007

Municípios que participavam com pelo menos 0,5% do valor adicionado bruto dos serviços e respectivas Unidades da Federação	Participação relativa no valor adicionado bruto dos serviços (%)					Diferença absoluta 2006/2007 (%)
	2003	2004	2005	2006	2007 (1)	
Osasco/SP	0,9	1,0	1,0	1,0	1,2	0,3
São Paulo/SP	13,8	12,9	13,7	13,6	13,7	0,2
Curitiba/PR	1,6	1,6	1,6	1,5	1,6	0,1
Belo Horizonte/MG	1,7	1,8	1,6	1,7	1,7	0,1
Salvador/BA	1,3	1,3	1,2	1,2	1,2	0,0
Jundiaí/SP	0,4	0,5	0,4	0,5	0,5	0,0
São Bernardo do Campo/SP	0,7	0,7	0,7	0,7	0,7	0,0
Ribeirão Preto/SP	0,6	0,6	0,6	0,6	0,6	0,0
Manaus/AM	0,8	0,9	0,9	0,9	0,9	0,0
Campinas/SP	1,0	1,0	1,0	1,0	1,0	0,0
Porto Alegre/RS	1,6	1,6	1,6	1,6	1,6	0,0
Belém/PA	0,6	0,7	0,6	0,6	0,6	0,0
Goiânia/GO	0,8	0,8	0,8	0,8	0,8	0,0
Recife/PE	0,9	0,9	0,9	0,9	0,9	0,0
Duque de Caxias/RJ	0,9	0,9	0,9	0,9	0,9	0,0
Vitória/ES	0,5	0,6	0,6	0,6	0,6	0,0
Fortaleza/CE	1,2	1,1	1,2	1,1	1,1	0,0
Guarulhos/SP	0,9	0,9	0,9	1,1	1,0	(-) 0,1
Brasília/DF	5,4	5,6	5,5	5,6	5,5	(-) 0,1
Rio de Janeiro/RJ	7,0	6,8	6,5	6,3	6,1	(-) 0,1
Barueri/SP	0,8	0,9	1,1	1,3	1,1	(-) 0,2

Fonte: IBGE, em parceria com os Órgãos Estaduais de Estatística, Secretarias Estaduais de Governo e Superintendência da Zona Franca de Manaus - SUFRAMA.

(1) Dados sujeitos a revisão.

Os municípios que mais ganharam participação relativa na série foram: Osasco (0,3%) e São Paulo (0,2%), ambos em São Paulo. A maior perda foi observada em Barueri (São Paulo), com 0,2%. O ganho de participação de Osasco deu-se em função do aumento de participação nos serviços de intermediação financeira. O Município de Barueri teve a sua perda de participação relacionada aos serviços de intermediação financeira e comércio e serviços de manutenção e reparação.

Valor adicionado bruto da administração, saúde e educação públicas e seguridade social

O valor adicionado bruto da atividade administração pública era mais concentrado do que o da agropecuária, entretanto, quando comparada à indústria e ao total dos serviços, era menos concentrada. O índice de Gini, no Brasil, para o valor adicionado bruto da administração pública, em 2007, foi de 0,77. O maior índice (0,80) pertenceu ao Estado de São Paulo, enquanto o menor (0,54), ao Estado do Maranhão.

O Gráfico 12 apresenta a curva de Lorenz para o valor adicionado bruto da administração pública.

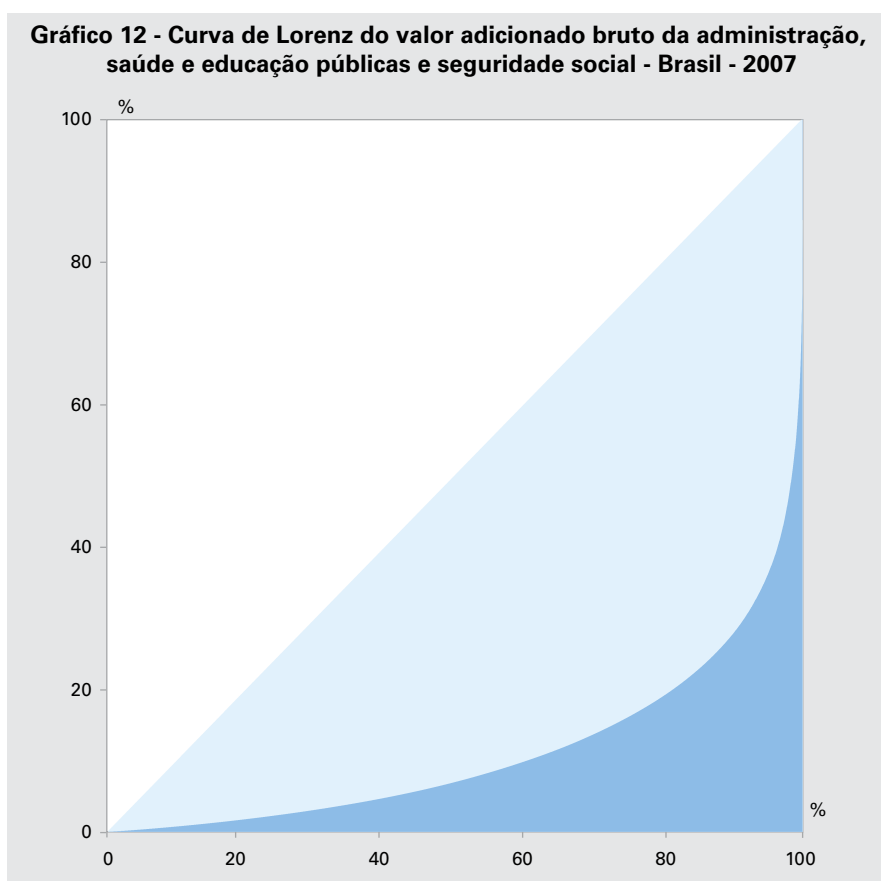

Fonte: IBGE, em parceria com os Órgãos Estaduais de Estatística, Secretarias Estaduais de Governo e Superintendência da Zona Franca de Manaus - SUFRAMA.

Nota: Dados sujeitos a revisão.

Cartograma 7 mostra a distribuição da participação da administração pública dos municípios em relação ao PIB. Ressalta-se a importância da administração pública nas Regiões Norte e Nordeste do País.

Cartograma 7 - Participação da administração, saúde e educação públicas e seguridade social no Produto Interno Bruto municipal - 2007

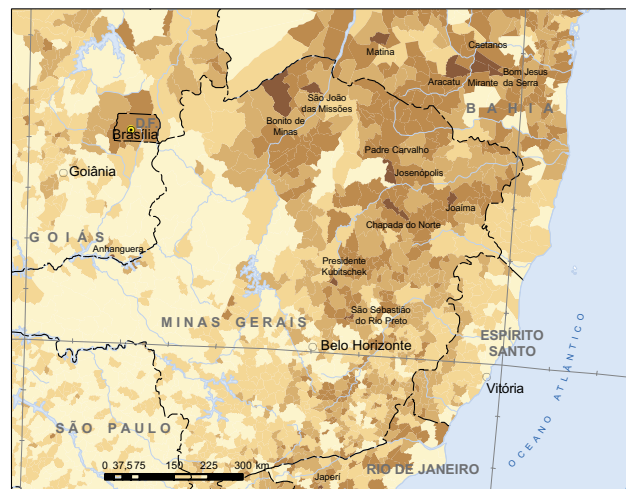
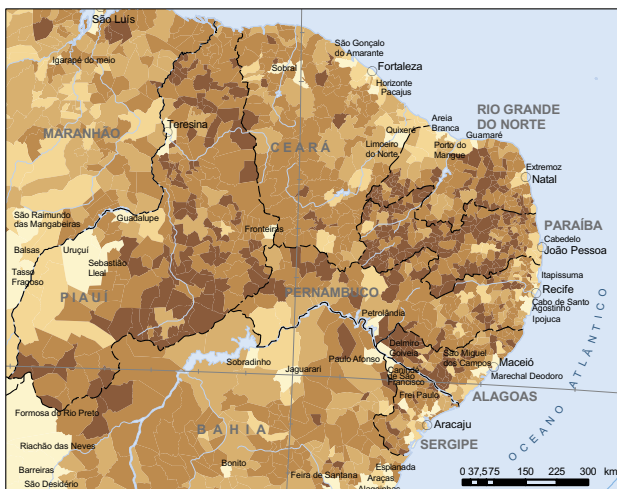
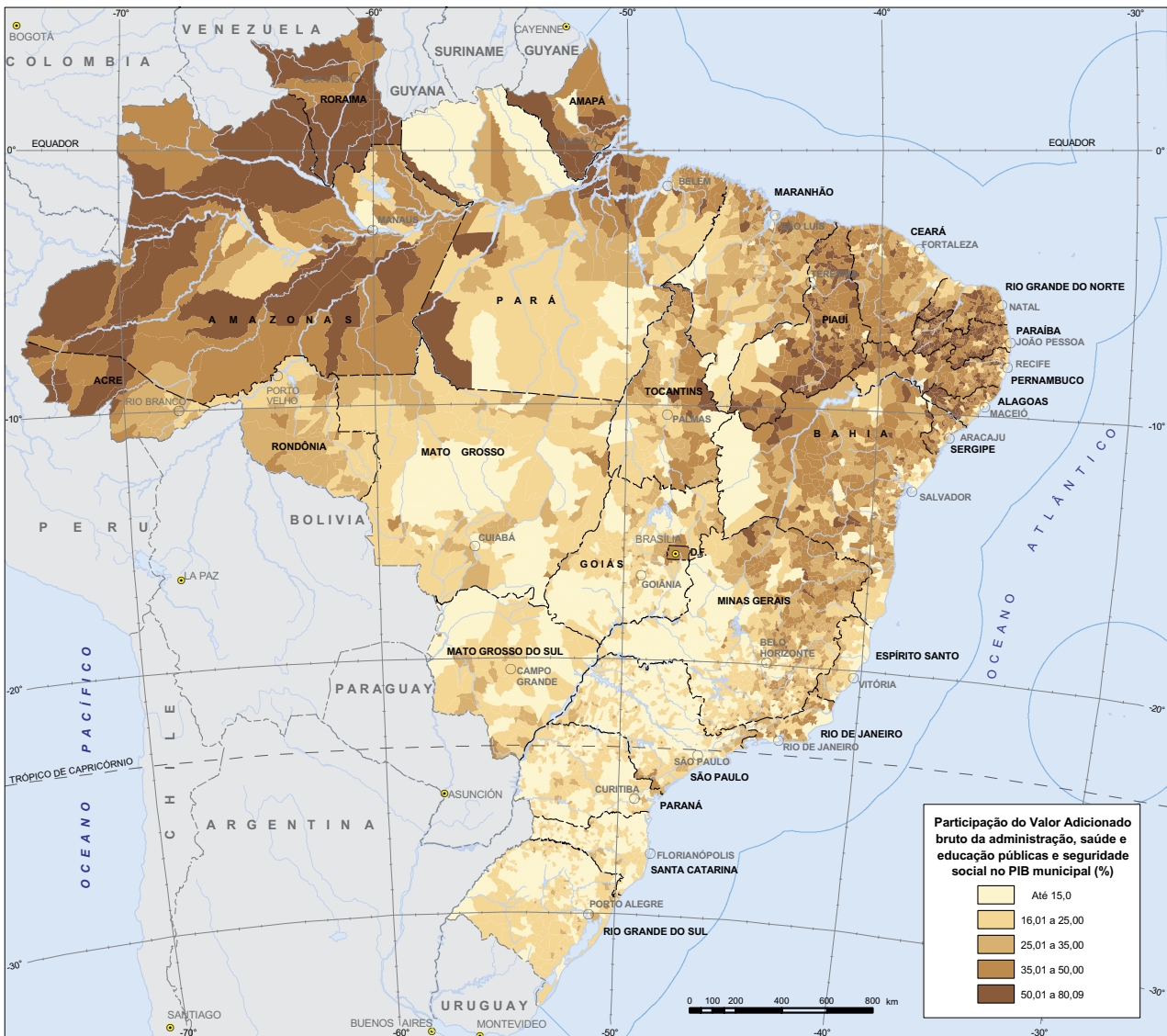

Fontes: IBGE, Diretoria de Pesquisas, Coordenação de Contas Nacionais; Diretoria de Geociências, Coordenação de Geografia.

Dos 5 564 municípios brasileiros, 1 881 (33,8%) tinham mais do que 1/3 da sua economia dependente da administração pública. Cabe ressaltar que o peso do valor adicionado bruto da administração pública no PIB do Brasil vem crescendo desde 2004. Em 2004, a participação da administração pública no PIB foi de 12,6%, em 2005, 12,9%, em 2006, 13,1%, chegando, em 2007, a participar com 13,3%.

A Tabela 20 destaca os dois municípios com participação da administração pública em relação ao PIB superior a 70,0%, em 2007. Estes municípios, Uiramutã (Roraima, com 80,1%) e Poço Dantas (Paraíba, com 70,2%) tinham grande dependência da máquina administrativa na sua economia.

Tabela 20 - Municípios com participação da administração, saúde e educação públicas e seguridade social no Produto Interno Bruto superior a 70% e posição em relação ao Produto Interno Bruto do Brasil, segundo os municípios e respectivas Unidades da Federação - 2003-2007

Municípios e respectivas Unidades da Federação	Participação da administração, saúde e educação públicas e seguridade social no Produto Interno Bruto superior a 70% (%)					Posição do município em relação ao Produto Interno Bruto do Brasil em 2007
	2003	2004	2005	2006	2007 (1)	
Uiramutã/RR	75,0	78,8	80,8	79,1	80,1	3 734
Poço Dantas/PB	68,7	69,6	72,6	71,0	70,2	5 470

Fonte: IBGE, em parceria com os Órgãos Estaduais de Estatística, Secretarias Estaduais de Governo e Superintendência da Zona Franca de Manaus - SUFRAMA.

(1) Dados sujeitos a revisão.

A administração pública teve peso superior a 39,7% em todos os municípios de Roraima. Ficou evidente também o peso da administração pública nos municípios do Estado do Amapá que, em 2007, foi superior a 38,6% em todos eles, com exceção de Serra do Navio. Nesse município, onde a atividade industrial, em 2007, representou 52,9% em relação ao PIB, a participação da administração pública foi de 13,1%.

A Tabela de Resultados 7 apresenta a posição ocupada, em 2007, pelos 100 maiores municípios em relação ao valor adicionado bruto da administração, saúde e educação públicas e seguridade social.

Considerando as capitais, observa-se que o peso da administração pública foi inferior ao peso nacional em 15 capitais, como mostra a Tabela 21.

Tabela 21 - Participação da administração, saúde e educação públicas e seguridade social dos Municípios das Capitais em relação ao Produto Interno Bruto, e participação da população em relação ao Brasil e à Unidade da Federação, em ordem decrescente - 2003-2007

Municípios das Capitais e respectivas Unidades da Federação, em ordem decrescente	Participação da administração, saúde e educação públicas e seguridade social no Produto Interno Bruto do município (%)					Participação da população (%)	
	2003	2004	2005	2006	2007 (1)	No Brasil	Na Unidade da Federação
Brasília/DF	48,3	49,7	48,0	49,0	48,3	1,3	100,0
Boa Vista/RR	37,3	40,3	40,1	39,7	39,7	0,1	63,1
Macapá/AP	37,6	38,8	40,0	39,4	39,0	0,2	58,6
Rio Branco/AC	29,2	26,4	26,7	27,7	26,7	0,2	44,3
Porto Velho/RO	21,6	21,1	20,7	23,6	22,2	0,2	25,4
Palmas/TO	18,7	18,7	19,7	19,5	19,3	0,1	14,3
Natal/RN	15,5	16,0	16,1	16,2	17,8	0,4	25,7
Campo Grande/MS	15,4	15,5	15,9	16,8	16,9	0,4	32,0
João Pessoa/PB	16,7	18,0	17,8	17,9	16,8	0,4	18,5
Aracaju/SE	14,9	13,4	13,3	16,0	16,2	0,3	26,8
Teresina/PI	13,6	14,5	13,6	13,8	15,1	0,4	25,7
Maceió/AL	14,5	13,6	14,1	13,9	13,4	0,5	29,5
Rio de Janeiro/RJ	13,7	12,4	13,1	13,0	13,2	3,3	39,5
Cuiabá/MT	12,0	10,6	11,0	12,0	12,7	0,3	18,5
Belém/PA	12,0	11,4	11,6	11,2	11,9	0,8	19,9
Recife/PE	12,0	12,1	12,1	12,2	11,9	0,8	18,1
Fortaleza/CE	11,3	11,0	11,6	12,2	11,9	1,3	29,7
Goiânia/GO	10,0	10,6	10,7	10,5	10,6	0,7	22,0
Florianópolis/SC	10,2	9,8	9,9	10,1	10,5	0,2	6,8
Salvador/BA	10,9	9,5	9,7	9,6	10,0	1,6	20,5
Belo Horizonte/MG	10,9	10,3	11,1	9,8	9,9	1,3	12,5
Porto Alegre/RS	10,7	10,4	9,4	9,5	9,8	0,8	13,4
Manaus/AM	8,8	8,0	8,6	9,1	8,8	0,9	51,1
São Luís/MA	9,4	7,6	7,3	7,5	8,3	0,5	15,6
Curitiba/PR	6,8	6,7	6,9	7,0	7,3	1,0	17,5
São Paulo/SP	6,0	5,9	5,5	5,5	5,9	5,9	27,3
Vitória/ES	5,9	4,7	4,0	4,2	4,5	0,2	9,4

Fonte: IBGE, em parceria com os Órgãos Estaduais de Estatística, Secretarias Estaduais de Governo e Superintendência da Zona Franca de Manaus - SUFRAMA.

(1) Dados sujeitos a revisão.

Tabelas de resultados

Tabela 1 - Produto Interno Bruto a preços correntes e Produto Interno Bruto per capita segundo as Grandes Regiões, Unidades da Federação e municípios - 2003-2007

(continua)

Grandes Regiões, Unidades da Federação e municípios	Produto Interno Bruto									
	2003		2004		2005		2006		2007 (1)	
	A preços correntes (1 000 R\$)	Per capita (R\$)	A preços correntes (1 000 R\$)	Per capita (R\$)	A preços correntes (1 000 R\$)	Per capita (R\$)	A preços correntes (1 000 R\$)	Per capita (R\$)	A preços correntes (1 000 R\$)	Per capita (R\$)
Brasil	1 699 947 694	9 498	1 941 498 358	10 692	2 147 239 292	11 658	2 369 483 546	12 687	2 661 344 525	14 465
Norte	81 199 581	5 780	96 012 341	6 680	106 441 710	7 241	119 993 429	7 988	133 578 391	9 135
Rondônia	9 750 818	6 594	11 260 424	7 209	12 884 047	8 396	13 107 441	8 389	15 002 734	10 320
Alta Floresta D'Oeste	155 300	5 572	174 997	6 034	186 967	6 531	190 505	6 568	229 570	9 623
Alto Alegre dos Parecis	69 507	4 897	81 367	5 267	90 262	6 003	93 273	6 036	114 275	9 839
Alto Paraíso	83 000	5 550	91 932	5 570	104 310	6 522	107 688	6 523	136 447	8 142
Alvorada D'Oeste	103 832	5 277	118 217	6 049	123 664	6 314	127 610	6 530	132 663	8 048
Ariquemes	535 157	6 588	638 674	7 349	700 915	8 243	735 440	8 461	867 476	10 529
Buritis	142 973	4 097	176 960	4 146	200 297	4 992	213 251	4 992	264 449	7 996
Cabixi	50 497	6 764	60 879	8 204	77 122	10 371	68 804	9 271	75 164	11 432
Cacaulândia	51 264	9 455	55 410	10 141	60 251	11 055	62 428	11 425	75 566	13 608
Cacoal	626 541	8 341	625 988	8 192	751 181	9 886	730 470	9 558	818 448	10 747
Campo Novo de Rondônia	54 434	3 549	67 321	3 618	73 521	4 194	75 745	4 068	85 403	6 857
Candeias do Jamari	88 017	5 715	122 391	7 059	126 136	7 553	194 636	11 221	174 344	10 417
Castanheiras	30 864	7 443	34 971	8 546	43 516	10 588	41 044	10 030	43 234	11 930
Cerejeiras	114 612	6 486	142 651	8 285	146 866	8 457	148 987	8 655	157 307	9 657
Chupinguaia	69 639	11 357	90 012	13 542	95 775	14 787	103 431	15 556	112 958	15 150
Colorado do Oeste	106 476	5 332	124 994	6 812	138 712	7 346	144 414	7 873	159 176	9 022
Corumbiara	70 628	7 141	93 768	9 964	101 370	10 594	97 943	10 410	105 120	11 093
Costa Marques	48 789	4 615	55 590	4 739	63 321	5 579	70 785	6 032	83 187	6 088
Cujubim	45 959	5 746	54 372	5 889	63 510	7 195	72 580	7 857	100 742	7 270
Espigão D'Oeste	185 695	6 955	195 450	7 093	214 883	7 879	213 301	7 740	253 705	9 104
Governador Jorge Teixeira	77 424	4 713	89 379	4 760	99 058	5 503	100 078	5 327	106 049	9 277
Guajará-Mirim	262 667	6 529	330 751	7 861	347 526	8 381	340 745	8 097	397 378	10 073
Itapuã do Oeste	45 114	5 756	50 573	5 816	54 961	6 533	69 198	7 955	81 877	10 358
Jaru	391 892	7 121	443 145	7 880	552 401	9 893	511 256	9 090	584 471	11 143
Ji-Paraná	741 375	6 715	861 672	7 596	1 000 629	8 899	989 794	8 724	1 121 152	10 412
Machadinho D'Oeste	137 938	5 202	174 106	5 863	198 530	6 930	195 002	6 563	223 493	7 101
Ministro Andreazza	63 193	5 603	63 971	5 700	68 275	6 074	66 430	5 919	76 713	7 417
Mirante da Serra	73 905	5 397	77 939	5 508	85 252	6 089	88 916	6 283	96 768	8 007
Monte Negro	73 792	4 943	90 569	5 367	94 335	5 811	105 349	6 241	110 739	8 962
Nova Brasilândia D'Oeste	98 788	5 621	99 202	5 510	115 956	6 492	115 180	6 397	150 574	8 770
Nova Mamoré	77 775	4 372	101 689	5 001	124 703	6 396	136 956	6 732	164 574	7 777
Nova União	48 500	5 429	50 921	5 347	54 885	5 883	59 533	6 250	62 481	8 062
Novo Horizonte do Oeste	74 786	5 925	77 633	6 011	85 616	6 679	79 405	6 148	88 138	9 135
Ouro Preto do Oeste	252 958	6 200	274 436	6 737	305 507	7 496	304 604	7 478	334 192	9 273
Parecis	26 166	7 705	29 405	9 175	32 166	9 843	37 142	11 592	45 073	9 835
Pimenta Bueno	221 883	7 028	260 480	8 291	305 719	9 716	298 678	9 507	332 446	10 107
Pimenteiras do Oeste	30 222	11 691	33 427	12 695	37 188	14 210	40 015	15 198	46 388	19 672
Porto Velho	2 667 654	7 416	3 136 545	8 235	3 700 677	9 897	3 780 707	9 924	4 319 683	11 696
Presidente Médici	131 936	5 115	148 607	5 871	161 714	6 348	168 049	6 639	183 337	8 260
Primavera de Rondônia	29 094	6 681	29 485	6 712	27 950	6 380	29 372	6 686	33 194	8 962
Rio Crespo	26 666	8 085	28 429	7 892	33 051	9 440	36 611	10 161	41 694	13 136
Rolim de Moura	288 102	5 910	315 131	6 315	398 569	8 048	409 572	8 207	506 270	10 354
Santa Luzia D'Oeste	68 243	6 032	72 925	6 589	77 478	6 949	82 228	7 430	89 675	9 680
São Felipe D'Oeste	38 494	5 369	45 413	6 250	50 471	6 977	56 294	7 748	60 057	9 554
São Francisco do Guaporé	78 149	5 188	99 054	5 628	108 300	6 460	118 517	6 730	136 668	8 699
São Miguel do Guaporé	125 287	4 500	149 861	4 806	160 679	5 341	163 030	5 226	192 951	8 529
Seringueiras	76 596	5 414	83 994	5 179	88 315	5 685	90 891	5 602	98 772	8 401
Teixeirópolis	35 346	6 128	38 660	6 559	40 824	6 976	41 215	6 993	45 337	9 217
Theobroma	72 916	5 668	78 159	5 458	86 923	6 281	89 950	6 279	96 616	9 708
Urupá	75 999	4 623	85 740	4 829	96 155	5 551	93 428	5 260	98 556	7 365
Vale do Anari	47 797	5 040	59 368	5 418	71 414	6 820	69 948	6 381	82 732	9 454
Vale do Paraíso	67 399	6 623	68 630	6 573	73 309	7 080	73 389	7 028	85 817	9 817
Vilhena	589 578	9 792	705 183	10 720	782 927	12 243	773 623	11 756	919 633	13 778

Tabela 1 - Produto Interno Bruto a preços correntes e Produto Interno Bruto per capita segundo as Grandes Regiões, Unidades da Federação e municípios - 2003-2007

(continuação)

Grandes Regiões, Unidades da Federação e municípios	Produto Interno Bruto									
	2003		2004		2005		2006		2007 (1)	
	A preços correntes (1 000 R\$)	Per capita (R\$)	A preços correntes (1 000 R\$)	Per capita (R\$)	A preços correntes (1 000 R\$)	Per capita (R\$)	A preços correntes (1 000 R\$)	Per capita (R\$)	A preços correntes (1 000 R\$)	Per capita (R\$)
Acre	3 304 771	5 278	3 940 315	6 251	4 482 920	6 694	4 834 620	7 041	5 760 501	8 789
Acrelândia	68 507	7 490	97 262	9 117	114 493	9 999	121 402	10 301	145 895	12 664
Assis Brasil	17 492	4 638	23 308	4 804	30 328	5 990	33 337	6 469	40 430	7 556
Brasileia	101 626	5 494	107 058	6 320	117 728	6 643	129 056	7 148	155 597	8 161
Bujari	47 936	6 729	52 856	6 906	78 688	9 342	74 859	8 554	103 909	15 881
Capixaba	37 903	5 721	66 007	10 499	78 364	11 089	76 346	10 313	97 012	11 486
Cruzeiro do Sul	292 890	3 800	345 818	4 389	393 292	4 663	427 940	4 934	490 809	6 637
Epicaciolândia	65 605	5 127	83 729	6 531	88 597	6 428	93 747	6 605	110 268	8 208
Feijó	96 757	3 109	121 490	3 402	145 150	3 796	145 585	3 698	164 122	5 246
Jordão	17 845	3 901	20 116	4 408	23 838	5 145	30 126	6 462	39 337	6 492
Mâncio Lima	41 439	3 265	44 797	3 770	49 794	3 906	54 628	4 165	70 255	5 096
Manoel Urbano	28 392	3 932	29 742	4 159	31 316	4 101	35 555	4 533	43 610	6 101
Marechal Thaumaturgo	28 162	3 351	34 292	4 085	37 700	4 459	49 180	5 798	67 661	5 180
Plácido de Castro	79 171	4 786	105 229	6 605	139 910	8 382	114 376	6 722	147 551	8 550
Porto Acre	67 229	5 365	75 286	6 548	72 783	6 023	95 212	7 719	122 493	8 931
Porto Walter	19 859	3 961	22 874	4 382	25 962	5 232	32 316	6 662	41 409	5 068
Rio Branco	1 740 716	6 059	2 127 862	7 438	2 369 239	7 749	2 601 183	8 281	3 041 370	10 464
Rodrigues Alves	35 748	4 060	43 658	4 671	51 524	5 260	61 313	6 138	74 978	6 033
Santa Rosa do Purus	10 746	3 563	12 427	4 207	15 350	4 521	17 568	4 903	22 667	5 742
Sena Madureira	229 010	7 160	198 430	6 293	234 644	7 113	215 528	6 412	255 653	7 469
Senador Guiomard	103 898	4 720	124 036	6 412	137 315	6 697	171 324	8 158	216 487	11 477
Tarauacá	103 136	3 777	125 328	4 250	164 424	5 420	162 089	5 278	198 526	6 171
Xapuri	70 705	5 614	78 715	5 953	82 483	6 024	91 952	6 619	110 463	7 717
Amazonas	24 977 170	8 100	30 313 735	9 658	33 352 137	10 318	39 156 902	11 826	42 023 218	13 043
Alvarães	56 520	4 171	54 113	3 898	43 395	3 020	51 451	3 482	52 803	4 059
Amaturá	18 262	2 203	20 336	2 386	22 005	2 482	27 827	3 041	30 241	3 607
Anamá	16 979	2 508	21 216	3 112	18 159	2 636	25 196	3 626	29 543	3 624
Anori	24 295	1 990	27 332	2 200	29 947	2 352	41 929	3 228	45 609	3 297
Apuí	61 086	3 599	70 303	3 969	99 679	5 305	135 787	6 895	82 541	4 730
Atalaia do Norte	23 070	2 129	25 523	2 315	27 921	2 472	39 235	3 405	44 376	3 243
Autazes	89 230	3 291	76 878	2 768	102 429	3 565	129 500	4 385	135 880	4 543
Barcelos	56 193	1 923	60 398	1 985	66 453	2 066	67 143	1 996	64 758	2 636
Barreirinha	53 838	2 156	59 800	2 341	65 510	2 484	83 280	3 077	96 777	3 632
Benjamin Constant	73 412	2 925	78 148	3 060	77 286	2 951	102 221	3 823	111 361	3 805
Beruri	28 655	2 308	33 715	2 646	33 853	2 561	42 711	3 136	46 715	3 383
Boa Vista do Ramos	23 826	2 050	26 002	2 187	35 868	2 919	44 203	3 503	48 413	3 685
Boca do Acre	110 233	3 979	105 759	3 778	147 568	5 222	168 350	5 911	166 047	5 569
Borba	63 737	1 933	69 404	2 040	77 220	2 174	98 306	2 672	101 395	3 261
Caapiranga	19 938	2 086	22 415	2 302	31 106	3 112	39 169	3 834	45 302	4 295
Canutama	27 020	2 650	29 380	2 918	27 714	2 805	41 938	4 313	57 425	5 010
Carauari	57 530	2 301	60 772	2 395	71 173	2 746	88 524	3 356	95 460	3 802
Careiro	105 944	4 087	86 169	3 374	84 055	3 366	106 793	4 359	124 035	3 992
Careiro da Várzea	57 371	3 390	59 383	3 525	70 113	4 192	97 324	5 854	104 726	4 549
Coari	594 342	7 624	730 480	9 068	938 591	11 133	1 222 446	13 976	1 114 177	17 083
Codajás	40 974	2 151	46 082	2 373	47 629	2 387	60 451	2 962	66 212	4 132
Eirunepé	54 477	1 928	59 331	2 064	68 387	2 319	90 424	3 002	98 048	3 334
Envira	41 343	2 057	37 686	2 831	37 724	2 785	48 978	3 563	52 304	3 182
Fonte Boa	116 342	3 374	108 718	3 041	106 013	2 820	110 367	2 820	105 172	5 332
Guajará	39 149	2 821	41 016	3 455	35 973	2 981	44 522	3 641	49 750	3 528
Humaitá	76 681	2 514	81 835	2 732	108 975	3 737	140 163	4 918	149 619	3 880
Ipixuna	36 066	2 158	39 188	2 360	44 137	2 557	68 666	3 856	57 710	3 360
Iranduba	91 351	2 440	98 123	2 538	112 689	2 787	139 261	3 253	152 476	4 639
Itacoatiara	216 973	2 810	371 755	4 740	433 516	5 406	536 568	6 570	610 608	7 211

Tabela 1 - Produto Interno Bruto a preços correntes e Produto Interno Bruto *per capita* segundo as Grandes Regiões, Unidades da Federação e municípios - 2003-2007

(continuação)

Grandes Regiões, Unidades da Federação e municípios	Produto Interno Bruto									
	2003		2004		2005		2006		2007 (1)	
	A preços correntes (1 000 R\$)	<i>Per capita</i> (R\$)	A preços correntes (1 000 R\$)	<i>Per capita</i> (R\$)	A preços correntes (1 000 R\$)	<i>Per capita</i> (R\$)	A preços correntes (1 000 R\$)	<i>Per capita</i> (R\$)	A preços correntes (1 000 R\$)	<i>Per capita</i> (R\$)
Amazonas										
Itamarati	27 734	3 405	28 734	3 554	26 930	3 368	31 677	4 000	35 797	4 431
Itapiranga	16 663	2 047	18 673	2 240	21 191	2 457	29 397	3 316	32 077	3 509
Japurá	20 986	1 629	23 268	1 798	26 723	2 052	25 255	1 928	22 957	4 347
Juruá	17 797	2 482	19 519	2 669	22 000	2 927	30 513	3 969	34 613	3 998
Jutaí	70 506	2 775	75 524	2 893	55 178	2 035	61 398	2 196	59 062	3 448
Lábrea	65 201	2 380	64 760	2 397	92 330	3 487	139 703	5 369	176 284	4 776
Manacapuru	178 150	2 227	196 090	2 405	259 915	3 105	333 988	3 945	378 165	4 594
Manaquiri	30 895	2 293	34 038	2 493	46 528	3 343	59 372	4 199	65 315	3 408
Manaus	20 597 351	13 232	25 466 981	15 991	27 517 836	16 731	31 801 795	18 834	34 403 671	20 894
Manicoré	130 433	3 423	106 853	2 803	200 906	5 266	168 612	4 418	136 609	3 082
Maraã	50 955	2 670	54 415	2 782	45 093	2 226	56 593	2 716	57 937	3 309
Maués	92 102	2 108	103 770	2 329	140 455	3 066	179 156	3 822	192 319	4 090
Nhamundá	40 379	2 499	42 385	2 592	67 086	4 034	82 100	4 868	90 446	5 153
Nova Olinda do Norte	81 800	2 938	81 207	2 817	74 585	2 465	93 991	2 989	98 919	3 389
Novo Airão	21 578	2 704	23 333	3 078	22 925	3 274	35 397	5 432	56 665	3 873
Novo Aripuanã	74 352	3 869	79 571	4 036	57 043	2 791	74 276	3 528	70 096	3 852
Parintins	212 311	2 079	230 214	2 192	278 770	2 554	352 951	3 134	358 968	3 518
Pauni	37 160	2 171	43 416	2 536	39 133	2 285	57 513	3 357	62 103	3 389
Presidente Figueiredo	195 740	9 175	224 037	10 059	314 071	13 288	344 782	13 913	317 023	13 014
Rio Preto da Eva	47 879	2 195	52 063	2 281	90 724	3 736	118 015	4 626	134 561	5 413
Santa Isabel do Rio Negro	29 992	3 446	29 923	3 623	24 085	3 162	35 137	4 965	47 430	2 803
Santo Antônio do Itá	57 269	1 767	61 929	1 853	66 374	1 903	77 205	2 139	81 758	2 795
São Gabriel da Cachoeira	76 355	2 346	87 413	2 635	99 190	2 911	148 701	4 270	164 570	4 206
São Paulo de Olivença	62 730	2 346	70 536	2 555	64 774	2 244	86 894	2 905	93 781	3 052
São Sebastião do Uatumã	17 014	2 085	20 278	2 414	20 592	2 354	30 195	3 341	32 846	3 762
Silves	35 518	4 139	36 399	4 150	37 924	4 192	43 503	4 689	46 337	5 643
Tabatinga	87 395	2 094	88 013	2 064	104 014	2 365	147 282	3 267	163 986	3 621
Tapauá	38 645	2 060	45 881	2 504	51 170	2 892	66 206	3 858	65 251	3 354
Tefé	129 452	1 891	134 507	1 937	223 772	3 160	285 422	3 966	319 494	5 078
Tonantins	34 328	1 950	38 358	2 119	38 267	2 032	58 644	3 017	60 002	3 143
Uarini	37 953	3 135	39 853	3 176	60 548	4 590	74 314	5 413	82 393	8 357
Urucará	50 258	2 386	53 408	2 460	58 136	2 568	76 587	3 270	74 338	4 730
Urucurituba	35 450	3 477	37 128	3 826	38 784	4 315	57 595	6 868	67 965	3 955
Roraima	2 737 003	7 455	2 811 079	7 361	3 179 287	8 125	3 660 083	9 074	4 168 599	10 534
Alto Alegre	106 200	5 159	108 119	5 026	115 974	5 247	117 747	5 152	112 584	7 826
Amajari	30 643	5 283	32 341	5 413	31 951	5 249	42 594	6 838	52 755	6 954
Boa Vista	1 905 441	8 389	1 942 674	8 221	2 264 674	9 351	2 611 393	10 460	3 036 017	12 151
Bonfim	63 287	5 535	64 331	5 289	68 466	5 423	77 320	5 849	81 962	8 011
Cantá	67 521	6 896	73 584	7 205	74 792	7 135	89 684	8 284	96 313	8 662
Caracaraí	85 856	5 205	89 926	5 210	101 045	5 694	117 213	6 382	128 340	7 138
Caroebe	42 177	7 266	41 429	7 089	42 359	7 217	49 705	8 423	57 863	8 166
Iracema	40 307	7 200	41 099	6 990	46 757	7 716	49 949	7 941	51 156	8 725
Mucajáí	86 276	7 500	88 266	7 614	91 378	7 844	102 819	8 771	109 327	8 714
Normandia	46 970	8 350	53 189	9 763	51 114	9 581	62 381	12 017	65 695	9 229
Pacaraima	60 916	7 838	69 188	8 603	60 955	7 420	70 833	8 398	81 058	9 382
Rorainópolis	113 148	5 142	118 764	5 033	131 752	5 352	154 621	5 967	169 769	6 939
São João da Baliza	31 495	5 932	30 669	5 696	34 162	6 289	40 703	7 409	44 939	7 847
São Luiz	33 250	5 483	33 170	5 245	36 596	5 639	39 678	5 920	41 630	7 278
Uiramutã	23 515	3 791	24 331	3 837	27 312	4 248	33 444	5 111	39 190	5 294

Tabela 1 - Produto Interno Bruto a preços correntes e Produto Interno Bruto *per capita* segundo as Grandes Regiões, Unidades da Federação e municípios - 2003-2007

(continuação)

Grandes Regiões, Unidades da Federação e municípios	Produto Interno Bruto									
	2003		2004		2005		2006		2007 (1)	
	A preços correntes (1 000 R\$)	<i>Per capita</i> (R\$)	A preços correntes (1 000 R\$)	<i>Per capita</i> (R\$)	A preços correntes (1 000 R\$)	<i>Per capita</i> (R\$)	A preços correntes (1 000 R\$)	<i>Per capita</i> (R\$)	A preços correntes (1 000 R\$)	<i>Per capita</i> (R\$)
Pará	29 754 565	4 448	35 562 846	5 192	39 121 138	5 612	44 369 675	6 240	49 507 144	7 007
Abaetetuba	227 660	1 795	257 103	1 988	277 432	2 115	321 622	2 412	371 658	2 811
Abel Figueiredo	29 149	4 422	28 395	4 177	32 523	4 678	34 149	4 789	40 416	6 131
Acará	143 555	2 471	135 697	2 260	157 979	2 569	183 945	2 912	219 891	4 588
Afuá	58 320	1 751	63 994	1 853	70 034	1 975	68 633	1 879	72 779	2 334
Água Azul do Norte	88 539	3 142	97 807	3 243	152 744	4 829	211 012	6 327	210 341	7 340
Alenquer	94 158	2 316	105 187	2 611	111 764	2 793	124 375	3 133	152 752	2 901
Almeirim	512 750	15 009	494 724	14 453	457 309	13 340	424 493	12 362	420 811	13 617
Altamira	299 297	3 655	338 566	4 063	368 914	4 371	407 459	4 757	508 218	5 518
Anajás	32 834	1 647	34 665	1 694	38 240	1 834	42 903	2 014	49 242	1 974
Ananindeua	1 528 819	3 396	1 890 013	4 035	2 172 091	4 505	2 458 867	4 937	2 813 055	5 809
Anapu	30 261	3 883	35 699	4 910	41 219	5 991	48 041	7 477	68 266	3 838
Augusto Corrêa	55 176	1 619	60 978	1 771	69 652	2 008	81 736	2 335	94 423	2 546
Aurora do Pará	56 675	2 499	57 242	2 422	68 389	2 809	63 499	2 522	69 773	3 285
Aveiro	22 401	1 289	25 897	1 441	31 053	1 685	32 753	1 728	38 140	2 025
Bagre	23 533	1 724	22 045	1 617	24 958	1 832	30 196	2 219	35 176	1 893
Baião	59 918	2 782	54 477	2 514	66 240	3 042	74 973	3 425	90 150	3 442
Bannach	35 873	10 119	36 503	10 523	32 987	9 668	34 771	10 395	33 128	8 690
Barcarena	2 190 126	31 198	2 830 086	39 067	2 806 958	37 870	3 566 140	46 879	3 657 113	43 249
Belém	8 838 679	6 496	10 348 720	7 464	11 277 478	8 022	12 520 258	8 765	13 797 141	9 793
Belterra	35 768	2 201	47 292	2 817	50 187	2 919	50 729	2 873	56 689	4 461
Benevides	144 302	3 512	163 073	3 804	218 864	4 950	325 895	7 120	487 256	11 258
Bom Jesus do Tocantins	40 145	2 927	43 804	3 148	47 819	3 401	50 292	3 534	56 149	4 272
Bonito	16 715	1 619	19 203	1 830	19 973	1 881	21 397	1 988	24 273	2 152
Bragança	189 877	1 915	216 163	2 142	232 518	2 274	273 712	2 638	318 569	3 132
Brasil Novo	49 726	2 555	54 315	2 689	59 068	2 847	63 996	2 992	73 639	3 928
Brejo Grande do Araguaia	22 480	2 851	27 475	3 425	29 993	3 692	30 895	3 748	31 278	4 202
Breu Branco	192 659	4 826	221 832	5 240	226 545	5 132	229 192	4 956	247 040	5 248
Breves	169 533	2 034	200 915	2 380	199 034	2 337	205 299	2 385	242 374	2 566
Bujaru	39 050	1 641	43 821	1 775	50 568	1 994	65 151	2 492	55 652	2 470
Cachoeira do Arari	32 309	1 923	34 890	2 037	37 536	2 161	44 108	2 498	47 355	2 493
Cachoeira do Piriá	28 980	1 582	28 907	1 502	31 781	1 593	33 897	1 633	39 255	2 224
Cametá	174 052	1 696	177 817	1 706	203 040	1 926	227 266	2 128	266 678	2 417
Canaã dos Carajás	104 902	8 380	464 763	35 655	622 218	46 362	704 099	50 764	665 646	28 019
Capanema	183 374	3 082	203 281	3 373	226 504	3 722	266 793	4 337	303 859	4 953
Capitão Poço	78 703	1 528	84 743	1 628	95 848	1 827	122 692	2 317	134 504	2 646
Castanhal	515 235	3 494	637 916	4 206	721 943	4 663	818 715	5 167	938 292	6 168
Chaves	43 368	2 503	46 792	2 701	50 952	2 942	51 164	2 955	56 497	2 917
Colares	18 484	1 600	20 979	1 771	22 977	1 904	24 732	2 006	27 291	2 485
Conceição do Araguaia	159 265	3 626	152 106	3 450	170 707	3 860	201 717	4 546	236 287	5 220
Concórdia do Pará	43 014	1 851	45 247	1 887	53 032	2 162	62 007	2 463	67 774	3 164
Cumarú do Norte	39 891	6 537	51 175	8 332	69 897	11 325	81 682	13 160	81 386	7 787
Curionópolis	43 410	2 647	49 363	3 205	55 134	3 763	66 212	4 803	78 512	4 418
Currálinho	26 768	1 220	29 505	1 308	33 317	1 447	38 166	1 619	44 018	1 734
Curuá	20 965	2 181	23 678	2 431	27 341	2 780	33 190	3 337	35 983	3 017
Curuçá	45 995	1 618	52 390	1 797	62 198	2 094	72 707	2 396	76 912	2 278
Dom Eliseu	166 015	3 641	169 092	3 555	174 632	3 562	192 787	3 800	194 124	5 088
Eldorado dos Carajás	67 319	1 826	88 685	2 262	108 912	2 658	122 220	2 841	132 834	4 652
Faro	15 407	1 209	17 861	1 311	20 410	1 429	26 315	1 749	31 541	1 828
Floresta do Araguaia	83 669	5 632	84 869	5 642	94 322	6 213	82 212	5 359	105 542	7 053
Garrafão do Norte	37 232	1 448	44 858	1 712	48 756	1 835	57 829	2 143	61 147	2 484
Goianésia do Pará	67 279	2 460	80 474	2 789	95 087	3 172	112 411	3 592	127 510	4 694
Gurupá	43 195	1 745	41 816	1 654	47 291	1 841	56 414	2 157	64 546	2 647

Tabela 1 - Produto Interno Bruto a preços correntes e Produto Interno Bruto *per capita* segundo as Grandes Regiões, Unidades da Federação e municípios - 2003-2007

(continuação)

Grandes Regiões, Unidades da Federação e municípios	Produto Interno Bruto									
	2003		2004		2005		2006		2007 (1)	
	A preços correntes (1 000 R\$)	<i>Per capita</i> (R\$)	A preços correntes (1 000 R\$)	<i>Per capita</i> (R\$)	A preços correntes (1 000 R\$)	<i>Per capita</i> (R\$)	A preços correntes (1 000 R\$)	<i>Per capita</i> (R\$)	A preços correntes (1 000 R\$)	<i>Per capita</i> (R\$)
Pará										
Igarapé-Açu	61 357	1 782	65 186	1 857	69 386	1 950	75 272	2 081	89 615	2 653
Igarapé-Miri	86 555	1 521	99 919	1 714	110 786	1 867	116 657	1 926	126 903	2 321
Inhangapí	17 577	2 174	19 549	2 379	21 863	2 629	23 650	2 806	27 398	2 856
Ipixuna do Pará	138 111	4 387	145 618	4 343	156 037	4 450	159 909	4 339	173 373	4 382
Irituia	49 191	1 624	52 455	1 737	56 232	1 865	60 503	2 011	69 610	2 340
Itaituba	319 115	3 334	388 447	4 046	390 826	4 061	457 823	4 744	553 822	4 686
Itupiranga	96 988	1 670	123 096	2 024	139 073	2 213	153 282	2 350	157 242	3 744
Jacareacanga	35 027	1 176	40 113	1 267	43 949	1 329	49 347	1 423	58 059	1 566
Jacundá	104 409	2 332	133 233	2 887	155 023	3 286	172 572	3 568	189 146	3 672
Juruti	66 308	1 929	68 351	1 931	69 827	1 931	85 006	2 293	125 866	3 727
Limoeiro do Ajuru	35 579	1 711	37 110	1 750	43 563	2 026	49 220	2 253	55 419	2 380
Mãe do Rio	67 439	2 828	65 051	2 784	78 471	3 411	90 051	3 988	119 672	4 334
Magalhães Barata	12 095	1 543	13 292	1 686	15 904	2 008	16 219	2 037	18 389	2 404
Marabá	1 186 193	6 385	1 817 564	9 491	2 081 267	10 629	2 618 914	13 042	3 115 485	15 857
Maracanã	44 842	1 581	51 054	1 783	57 936	2 010	67 360	2 319	77 484	2 738
Marapanim	49 767	1 873	55 755	2 052	60 863	2 204	65 733	2 336	71 511	2 683
Marituba	226 910	2 549	287 692	3 070	303 285	3 118	320 109	3 158	404 187	4 327
Medicilândia	64 324	2 916	69 131	3 103	79 401	3 538	85 780	3 790	101 230	4 474
Melgaço	29 788	1 258	33 204	1 354	37 701	1 499	40 022	1 546	42 545	2 384
Mocajuba	45 616	2 135	44 944	2 078	51 494	2 360	53 469	2 424	61 541	2 646
Moju	106 219	1 832	120 856	2 028	134 964	2 219	159 302	2 560	207 228	3 247
Monte Alegre	139 703	2 160	156 863	2 360	166 583	2 457	189 089	2 726	222 997	3 635
Muaná	37 892	1 419	41 053	1 514	44 943	1 640	50 862	1 832	57 645	2 002
Nova Esperança do Piriá	26 752	1 124	33 235	1 310	37 446	1 410	41 848	1 498	46 905	2 090
Nova Ipixuna	24 167	1 829	28 214	2 068	35 517	2 542	39 816	2 775	44 090	3 130
Nova Timboteua	21 631	1 773	24 497	1 967	25 689	2 031	28 040	2 179	31 729	2 622
Novo Progresso	90 809	2 778	116 265	3 304	128 649	3 471	146 708	3 738	165 719	7 673
Novo Repartimento	131 615	2 793	152 719	3 127	177 967	3 550	184 076	3 565	203 550	3 941
Óbidos	117 822	2 446	129 557	2 660	138 348	2 817	152 823	3 082	171 730	3 670
Oeiras do Pará	45 092	1 801	44 026	1 718	52 231	2 005	57 458	2 164	65 087	2 560
Oriximiná	634 960	12 353	764 588	14 594	777 130	14 626	631 717	11 699	644 228	11 676
Ourém	25 078	1 666	28 367	1 859	30 907	2 004	36 621	2 347	40 277	2 658
Ourilândia do Norte	58 779	2 971	62 744	3 155	69 578	3 485	86 493	4 313	132 366	6 484
Pacajá	70 690	2 346	76 224	2 497	86 754	2 814	105 861	3 395	135 622	3 535
Palestina do Pará	16 015	1 918	19 183	2 228	21 653	2 459	21 845	2 418	25 234	3 526
Paragominas	481 146	5 785	468 227	5 486	514 883	5 919	576 464	6 486	680 521	7 493
Parauapebas	1 818 342	21 550	2 301 187	25 997	2 615 878	28 551	2 997 778	31 481	3 069 686	23 029
Pau D'Arco	25 625	3 161	26 203	3 111	28 946	3 342	30 009	3 357	32 051	4 957
Peixe-Boi	13 219	1 559	13 878	1 593	14 919	1 679	18 151	1 998	18 597	2 422
Piçarra	69 821	5 133	65 146	4 686	65 842	4 661	67 233	4 673	68 438	5 386
Placas	30 067	2 060	33 436	2 231	37 679	2 467	38 985	2 497	48 647	2 718
Ponta de Pedras	37 955	1 939	38 738	1 951	41 465	2 066	50 744	2 498	61 880	2 549
Portel	97 229	2 344	99 660	2 340	110 337	2 541	122 777	2 766	155 620	3 414
Porto de Moz	50 451	1 870	48 699	1 734	53 188	1 839	62 512	2 091	71 248	2 690
Prainha	66 441	2 220	79 612	2 648	87 126	2 889	95 525	3 155	88 523	3 349
Primavera	13 150	1 262	14 475	1 360	15 934	1 473	19 573	1 777	20 562	1 965
Quatipuru	22 539	1 943	25 312	2 141	27 855	2 323	35 505	2 913	39 434	3 125
Redenção	340 448	5 004	375 971	5 403	412 241	5 828	465 704	6 460	531 098	8 224
Rio Maria	72 874	5 250	98 764	7 769	106 143	8 968	135 582	12 533	145 713	8 575
Rondon do Pará	157 413	3 631	174 736	3 928	190 112	4 194	203 007	4 384	222 567	4 944
Rurópolis	53 743	2 010	61 588	2 247	65 651	2 352	71 497	2 509	90 685	2 752
Salinópolis	84 187	2 229	92 358	2 359	103 204	2 567	119 787	2 892	131 124	3 538

Tabela 1 - Produto Interno Bruto a preços correntes e Produto Interno Bruto *per capita* segundo as Grandes Regiões, Unidades da Federação e municípios - 2003-2007

(continuação)

Grandes Regiões, Unidades da Federação e municípios	Produto Interno Bruto									
	2004		2004		2005		2006		2007 (1)	
	A preços correntes (1 000 R\$)	<i>Per capita</i> (R\$)	A preços correntes (1 000 R\$)	<i>Per capita</i> (R\$)	A preços correntes (1 000 R\$)	<i>Per capita</i> (R\$)	A preços correntes (1 000 R\$)	<i>Per capita</i> (R\$)	A preços correntes (1 000 R\$)	<i>Per capita</i> (R\$)
Pará										
Salvaterra	32 530	1 982	37 110	2 205	42 062	2 454	48 094	2 747	55 156	3 230
Santa Bárbara do Pará	33 186	2 671	32 991	2 585	36 415	2 797	42 892	3 222	53 590	3 908
Santa Cruz do Arari	12 108	2 223	12 926	2 346	14 873	2 677	17 078	3 044	18 564	3 135
Santa Isabel do Pará	150 259	3 184	156 869	3 236	174 493	3 530	180 215	3 566	209 768	4 052
Santa Luzia do Pará	29 017	1 479	32 569	1 653	35 979	1 821	42 038	2 121	51 038	2 816
Santa Maria das Barreiras	59 275	4 763	68 446	5 294	82 151	6 181	92 100	6 718	99 515	6 215
Santa Maria do Pará	43 955	1 997	52 557	2 348	50 488	2 227	61 100	2 657	77 105	3 482
Santana do Araguaia	163 510	4 379	183 578	4 669	205 247	5 031	221 961	5 220	253 396	5 166
Santarém	973 175	3 606	1 204 751	4 425	1 271 350	4 640	1 430 661	5 182	1 578 336	5 754
Santarém Novo	10 919	1 878	12 718	2 143	13 077	2 169	13 639	2 223	15 178	2 527
Santo Antônio do Tauá	59 414	2 840	58 906	2 770	62 957	2 924	73 415	3 362	81 829	3 298
São Caetano de Odivelas	33 730	2 240	38 113	2 560	39 976	2 709	45 222	3 096	56 734	3 507
São Domingos do Araguaia	48 119	2 158	61 642	2 676	68 705	2 913	73 680	3 041	81 991	3 887
São Domingos do Capim	42 011	1 400	46 576	1 509	49 799	1 581	60 206	1 868	82 031	3 028
São Félix do Xingu	219 465	5 698	220 191	5 536	251 790	6 184	291 385	6 969	345 733	5 836
São Francisco do Pará	28 832	1 885	28 329	1 812	32 852	2 067	33 239	2 054	41 976	3 524
São Geraldo do Araguaia	77 831	2 838	95 643	3 496	104 521	3 828	110 167	4 044	122 596	4 929
São João da Ponta	8 647	2 177	10 470	2 651	11 669	2 966	11 848	3 026	16 600	3 521
São João de Pirabas	31 376	1 746	35 557	1 961	40 780	2 234	50 796	2 762	54 045	2 857
São João do Araguaia	23 534	1 576	28 689	1 816	33 957	2 064	38 039	2 211	34 931	2 992
São Miguel do Guamá	83 468	1 866	96 599	2 108	102 904	2 206	110 336	2 318	136 292	3 171
São Sebastião da Boa Vista	28 476	1 518	30 194	1 580	33 470	1 727	38 017	1 931	44 006	2 147
Sapucaia	28 098	8 696	29 303	9 614	31 421	10 794	34 908	12 685	39 642	7 747
Senador José Porfírio	28 252	2 211	29 534	2 497	33 783	3 040	39 700	3 860	45 174	3 159
Soure	46 668	2 228	49 343	2 320	56 990	2 649	62 020	2 846	69 232	3 236
Tailândia	192 897	4 128	242 890	4 916	254 944	4 958	257 375	4 788	286 404	4 455
Terra Alta	13 254	1 402	15 643	1 589	17 750	1 752	18 129	1 732	21 649	2 195
Terra Santa	28 980	1 799	31 830	1 917	36 319	2 140	39 178	2 252	42 221	2 757
Tomé-Açu	126 204	2 543	136 512	2 710	156 222	3 066	177 408	3 437	206 552	4 387
Tracuateua	35 636	1 420	37 785	1 461	42 273	1 600	50 113	1 850	61 693	2 361
Trairão	35 165	2 181	40 015	2 382	41 395	2 392	45 852	2 563	53 762	3 340
Tucumã	107 073	4 679	119 512	5 409	123 447	5 739	165 893	7 966	198 087	7 471
Tucuruí	1 242 843	15 293	1 516 136	18 116	1 822 953	21 321	2 074 425	23 680	2 437 319	27 305
Ulianópolis	115 870	4 832	142 982	5 605	142 861	5 359	149 851	5 354	162 594	5 100
Uruará	107 095	2 015	119 958	2 153	146 591	2 543	148 711	2 483	167 078	4 763
Vigia	95 123	2 304	88 300	2 121	98 161	2 343	118 880	2 816	133 086	3 035
Viseu	83 038	1 583	89 149	1 685	99 126	1 862	112 429	2 097	125 968	2 367
Vitória do Xingu	53 040	4 987	59 392	5 672	58 898	5 691	63 071	6 180	66 321	6 842
Xinguara	236 625	7 353	255 098	8 177	289 466	9 503	375 595	12 686	417 774	10 863
Amapá	3 434 107	6 220	3 846 126	7 026	4 361 255	7 335	5 260 017	8 543	6 022 132	10 254
Amapá	39 248	5 371	42 633	5 843	48 572	6 552	60 284	8 076	72 351	9 657
Calçoene	41 033	5 582	48 359	6 614	53 927	7 001	68 871	8 742	80 859	9 341
Cutias	21 731	5 541	24 771	6 381	30 007	7 003	27 833	6 232	31 020	7 181
Ferreira Gomes	18 976	4 689	21 308	5 305	24 990	5 783	32 734	7 343	41 199	8 174
Itaubal	15 107	4 284	17 310	4 964	20 869	5 373	23 877	5 878	23 886	6 946
Laranjal do Jari	136 510	4 110	155 571	4 726	183 791	5 124	222 648	5 986	255 507	6 815
Macapá	2 222 756	6 749	2 494 443	7 641	2 767 841	7 788	3 364 998	9 135	3 809 505	11 069
Mazagão	52 451	3 969	61 159	4 655	67 484	4 850	82 661	5 797	94 575	6 823
Oiapoque	87 799	5 846	119 720	8 043	142 084	8 757	170 206	10 116	198 331	10 340
Pedra Branca do Amapari	24 159	4 804	32 176	6 481	41 397	7 384	54 376	9 227	79 354	10 823
Porto Grande	85 461	6 395	90 267	6 830	104 940	7 151	120 440	7 858	131 250	9 401
Pracuúba	12 981	4 930	14 475	5 544	16 932	5 985	21 001	7 177	26 445	7 887
Santana	570 962	6 203	603 079	6 605	679 387	6 890	764 918	7 509	882 141	9 578
Serra do Navio	23 816	6 183	23 508	6 159	62 759	15 054	106 918	24 715	131 247	34 795
Tartarugalzinho	38 025	4 699	47 957	5 971	58 585	6 779	67 215	7 539	87 494	7 059
Vitória do Jari	43 091	4 248	49 391	4 917	57 690	5 225	71 035	6 184	76 966	7 150

Tabela 1 - Produto Interno Bruto a preços correntes e Produto Interno Bruto *per capita* segundo as Grandes Regiões, Unidades da Federação e municípios - 2003-2007

(continuação)

Grandes Regiões, Unidades da Federação e municípios	Produto Interno Bruto									
	2003		2004		2005		2006		2007 (1)	
	A preços correntes (1 000 R\$)	<i>Per capita</i> (R\$)	A preços correntes (1 000 R\$)	<i>Per capita</i> (R\$)	A preços correntes (1 000 R\$)	<i>Per capita</i> (R\$)	A preços correntes (1 000 R\$)	<i>Per capita</i> (R\$)	A preços correntes (1 000 R\$)	<i>Per capita</i> (R\$)
Tocantins	7 241 147	5 784	8 277 816	6 556	9 060 926	6 939	9 604 690	7 208	11 094 063	8 921
Abreulândia	8 767	3 813	9 345	4 044	10 672	4 520	12 214	5 106	14 217	6 333
Aguiarnópolis	29 422	8 608	26 599	7 712	22 713	6 357	27 724	7 596	34 100	8 536
Aliança do Tocantins	33 994	5 356	34 817	5 469	31 810	4 937	32 421	4 995	33 674	5 907
Almas	23 271	2 644	27 092	3 065	34 390	3 826	29 039	3 197	31 471	4 203
Alvorada	45 203	5 392	51 226	6 119	57 201	6 880	72 857	8 799	83 107	10 420
Ananás	39 603	3 473	45 087	3 920	48 327	4 059	48 562	3 995	50 922	5 442
Angico	9 359	3 234	10 504	3 630	11 384	3 930	13 264	4 577	14 941	4 715
Aparecida do Rio Negro	17 279	4 777	23 619	6 508	25 332	6 895	24 210	6 538	25 482	6 342
Aragominas	26 385	3 519	27 614	3 612	30 503	3 701	32 720	3 798	33 498	6 125
Araguacema	20 415	3 527	23 119	3 965	26 366	4 394	26 121	4 279	28 600	5 274
Araguaçu	68 201	7 468	71 069	7 803	70 223	7 793	76 005	8 491	84 364	9 385
Araguaína	822 025	6 720	963 743	7 813	1 074 219	8 424	1 172 943	9 015	1 260 542	10 889
Araguanã	18 546	3 706	24 491	4 807	28 143	5 152	25 982	4 566	28 929	5 786
Araguatins	77 525	2 755	86 933	3 064	90 798	3 095	102 880	3 437	112 085	4 315
Arapoema	36 189	5 309	38 942	5 732	42 210	6 301	45 854	6 905	52 826	7 724
Arraias	48 510	4 422	53 606	4 887	61 229	5 585	71 474	6 521	74 638	7 024
Augustinópolis	39 969	2 850	43 667	3 088	50 785	3 472	60 097	4 027	64 908	4 386
Aurora do Tocantins	14 452	4 894	13 611	4 636	15 129	5 273	17 077	6 041	19 741	5 832
Axixá do Tocantins	23 168	2 770	25 699	3 091	27 334	3 373	31 086	3 898	37 017	4 151
Babaçulândia	26 855	2 479	34 877	3 203	40 542	3 647	41 202	3 660	49 342	4 757
Bandeirantes do Tocantins	27 810	10 590	39 434	15 006	32 315	12 259	34 670	13 128	37 491	13 829
Barra do Ouro	11 368	3 085	12 779	3 457	16 604	4 433	17 256	4 570	18 454	5 153
Barrolândia	20 958	4 397	23 731	5 016	27 252	5 940	29 892	6 643	32 562	6 317
Bernardo Sayão	28 558	6 148	29 448	6 325	32 548	6 927	34 573	7 317	39 277	8 693
Bom Jesus do Tocantins	13 587	6 015	17 361	7 713	19 514	8 782	16 377	7 431	19 235	7 098
Brasilândia do Tocantins	10 684	5 318	16 733	8 288	21 411	10 404	19 099	9 173	23 115	10 908
Brejinho de Nazaré	29 874	6 707	39 219	8 899	34 433	8 169	32 787	8 005	36 682	6 928
Buriti do Tocantins	19 072	2 404	22 874	2 880	23 210	2 907	27 437	3 426	31 768	3 891
Cachoeirinha	6 304	2 810	6 924	3 053	7 638	3 225	8 360	3 440	9 857	4 540
Campos Lindos	102 653	15 691	96 203	14 482	128 673	18 244	111 367	15 241	159 506	20 946
Cariri do Tocantins	20 699	6 701	26 588	8 577	36 735	11 681	39 533	12 459	44 502	12 494
Carmolândia	10 099	4 818	11 770	5 592	12 584	5 867	14 917	6 874	18 967	8 200
Carrasco Bonito	9 060	2 325	10 229	2 575	11 642	2 719	11 926	2 667	12 991	3 920
Caseara	14 674	3 656	19 798	4 884	20 479	4 860	20 037	4 645	22 042	4 723
Centenário	7 467	3 313	8 369	3 696	10 167	4 409	11 975	5 135	14 142	5 927
Chapada da Natividade	13 331	3 795	13 937	3 937	18 477	5 064	19 959	5 371	23 762	6 457
Chapada de Areia	7 181	5 871	7 075	5 809	7 822	6 535	7 607	6 425	8 718	7 036
Colinas do Tocantins	142 587	5 278	153 889	5 656	153 972	5 502	223 645	7 856	271 112	9 254
Colméia	42 481	4 425	44 175	4 588	44 527	4 572	52 179	5 319	56 768	6 481
Combinado	20 628	4 703	19 341	4 426	21 753	5 051	25 188	5 902	28 441	5 830
Conceição do Tocantins	13 511	3 014	14 571	3 242	16 776	3 692	18 417	4 027	20 478	4 652
Couto Magalhães	14 280	3 487	14 919	3 667	17 108	4 320	22 433	5 764	28 848	5 903
Cristalândia	37 719	5 334	38 833	5 514	38 940	5 618	39 014	5 685	40 618	6 230
Crixás do Tocantins	15 776	10 623	12 561	8 391	13 879	8 995	13 914	8 857	15 294	12 099
Darcinópolis	21 198	4 543	22 405	4 757	31 714	6 487	27 340	5 468	29 716	5 793
Dianópolis	78 929	4 805	125 805	7 607	115 768	6 814	113 683	6 583	165 470	8 904
Divinópolis do Tocantins	23 436	3 924	27 387	4 569	30 838	5 070	36 874	6 008	40 926	6 436
Dois Irmãos do Tocantins	29 127	4 163	30 862	4 430	31 897	4 661	35 853	5 299	40 549	5 744
Dueré	66 372	14 301	53 130	11 428	43 167	9 218	36 886	7 840	41 128	9 162
Esperantina	19 058	2 195	21 416	2 434	26 022	2 804	27 983	2 922	30 474	3 747
Fátima	18 156	4 745	19 297	5 046	20 671	5 420	22 697	5 962	25 889	6 498
Figueirópolis	40 444	7 564	48 952	9 196	52 745	10 093	48 670	9 423	50 893	10 559

Tabela 1 - Produto Interno Bruto a preços correntes e Produto Interno Bruto *per capita* segundo as Grandes Regiões, Unidades da Federação e municípios - 2003-2007

(continuação)

Grandes Regiões, Unidades da Federação e municípios	Produto Interno Bruto									
	2003		2004		2005		2006		2007 (1)	
	A preços correntes (1 000 R\$)	<i>Per capita</i> (R\$)	A preços correntes (1 000 R\$)	<i>Per capita</i> (R\$)	A preços correntes (1 000 R\$)	<i>Per capita</i> (R\$)	A preços correntes (1 000 R\$)	<i>Per capita</i> (R\$)	A preços correntes (1 000 R\$)	<i>Per capita</i> (R\$)
Tocantins										
Filadélfia	26 892	3 161	28 894	3 383	35 248	4 065	38 466	4 394	42 820	5 499
Formoso do Araguaia	239 610	12 212	218 119	11 066	177 796	8 857	162 677	8 013	187 871	10 308
Fortaleza do Taboão	25 919	10 003	34 372	13 069	34 033	12 207	44 803	15 519	67 341	32 052
Goianorte	22 220	4 714	21 866	4 652	22 681	4 884	25 419	5 516	29 212	5 595
Goiatins	30 018	2 755	32 386	2 977	47 748	4 414	46 890	4 351	52 976	4 552
Guaraí	92 229	4 467	112 963	5 453	147 627	7 030	142 213	6 716	184 805	8 529
Gurupi	493 852	7 131	575 938	8 260	668 859	9 336	742 107	10 189	751 674	10 526
Ipueiras	5 928	5 041	6 220	5 284	7 888	6 679	9 837	8 308	10 726	6 317
Itacajá	21 617	3 235	26 649	3 997	28 822	4 363	30 900	4 704	34 565	5 413
Itaguatins	18 414	2 807	19 598	2 979	21 341	3 206	23 811	3 551	27 837	4 583
Itapiratins	12 529	3 622	13 529	3 889	19 198	5 391	20 065	5 554	21 167	6 187
Itaporã do Tocantins	18 731	9 049	17 636	8 735	17 982	9 913	20 284	12 024	23 853	7 980
Jáú do Tocantins	17 825	5 541	17 782	5 510	18 913	5 782	21 786	6 606	24 357	6 428
Juarina	11 128	4 427	10 805	4 262	11 272	4 307	11 569	4 336	12 176	5 687
Lagoa da Confusão	222 798	28 722	164 968	20 793	128 350	14 830	116 223	12 769	155 904	18 966
Lagoa do Tocantins	6 847	2 494	7 901	2 853	8 617	3 007	10 418	3 559	12 501	3 932
Lajeado	14 819	4 978	17 313	5 682	19 952	5 983	18 190	5 178	17 831	8 259
Lavandeira	5 512	4 533	5 653	4 645	6 242	5 117	8 090	6 621	9 569	6 018
Lizarda	8 617	2 371	9 062	2 505	10 001	2 817	11 543	3 291	12 960	3 566
Luzinópolis	7 119	3 130	8 275	3 595	10 606	4 388	12 309	4 947	15 299	5 495
Marianópolis do Tocantins	22 587	6 052	27 769	7 354	26 986	6 818	27 481	6 752	30 603	6 842
Mateiros	31 907	17 609	42 016	22 947	47 501	24 922	38 990	19 964	43 938	25 295
Maurilândia do Tocantins	8 414	2 616	8 963	2 752	10 283	3 005	12 160	3 451	15 339	4 816
Miracema do Tocantins	314 060	11 852	334 820	12 526	351 846	12 720	296 852	10 512	414 875	21 078
Miranorte	52 640	4 329	59 369	4 866	68 069	5 506	70 944	5 692	74 396	6 274
Monte do Carmo	31 398	6 748	42 076	9 161	40 847	9 394	42 658	10 166	51 960	8 135
Monte Santo do Tocantins	9 723	5 085	10 403	5 427	10 968	5 665	11 831	6 074	12 745	6 859
Muricilândia	15 501	5 845	17 127	6 468	18 196	6 903	19 882	7 566	23 073	8 096
Natividade	30 801	3 293	34 139	3 629	41 400	4 300	43 239	4 428	49 941	5 494
Nazaré	13 986	2 520	15 979	2 856	16 895	2 925	18 539	3 149	19 894	4 394
Nova Olinda	49 231	4 888	55 919	5 510	99 612	9 523	118 313	11 106	135 721	12 904
Nova Rosalândia	15 159	4 686	14 008	4 323	13 270	4 070	15 391	4 702	16 751	4 441
Novo Acordo	9 253	2 807	10 389	3 126	12 505	3 645	14 410	4 119	17 180	4 576
Novo Alegre	7 719	3 169	8 164	3 325	8 845	3 499	9 578	3 721	10 807	6 000
Novo Jardim	8 605	3 580	13 052	5 367	11 326	4 449	11 368	4 344	13 471	5 569
Oliveira de Fátima	6 073	6 061	5 943	5 907	6 897	6 723	7 792	7 500	9 262	8 568
Palmas	1 267 810	6 944	1 520 579	8 104	1 715 032	8 239	1 933 480	8 753	2 254 480	12 638
Palmeirante	16 157	4 439	17 063	4 684	20 294	5 551	23 181	6 325	50 234	10 713
Palmeiras do Tocantins	15 015	2 817	16 835	3 112	17 040	2 973	19 090	3 219	21 727	4 783
Palmeirópolis	34 969	5 668	36 873	6 077	37 932	6 702	41 604	7 694	48 937	6 027
Paraíso do Tocantins	291 697	7 388	327 150	8 208	355 554	8 593	358 268	8 466	423 175	10 503
Paraná	31 471	3 087	33 377	3 282	39 285	3 901	43 736	4 370	50 489	4 813
Pau D'Arco	19 601	4 330	19 498	4 287	21 239	4 582	23 029	4 911	27 073	5 679
Pedro Afonso	125 954	13 961	153 690	17 037	137 176	15 210	92 129	10 217	119 964	11 654
Peixe	115 074	13 201	233 416	26 795	301 003	34 638	236 791	27 289	269 401	30 789
Pequizeiro	22 398	4 381	22 359	4 325	24 222	4 480	26 423	4 758	29 447	6 136
Pindorama do Tocantins	24 832	5 423	16 816	3 681	16 472	3 644	18 304	4 077	22 173	5 043
Piraquê	16 791	5 062	18 419	5 464	20 918	5 830	21 846	5 866	22 496	7 464
Pium	58 617	12 304	47 642	10 186	47 856	11 065	50 076	12 196	60 520	9 452
Ponte Alta do Bom Jesus	14 339	3 261	14 364	3 282	15 866	3 693	17 493	4 119	21 883	4 832
Ponte Alta do Tocantins	23 802	3 877	27 375	4 462	28 149	4 600	31 942	5 227	35 863	5 459
Porto Alegre do Tocantins	7 585	3 023	9 428	3 738	10 820	4 202	11 605	4 451	13 083	4 623

Tabela 1 - Produto Interno Bruto a preços correntes e Produto Interno Bruto *per capita* segundo as Grandes Regiões, Unidades da Federação e municípios - 2003-2007

(continuação)

Grandes Regiões, Unidades da Federação e municípios	Produto Interno Bruto									
	2003		2004		2005		2006		2007 (1)	
	A preços correntes (1 000 R\$)	<i>Per capita</i> (R\$)	A preços correntes (1 000 R\$)	<i>Per capita</i> (R\$)	A preços correntes (1 000 R\$)	<i>Per capita</i> (R\$)	A preços correntes (1 000 R\$)	<i>Per capita</i> (R\$)	A preços correntes (1 000 R\$)	<i>Per capita</i> (R\$)
Tocantins										
Porto Nacional	218 167	4 727	283 967	6 135	289 215	6 178	314 190	6 665	347 217	7 667
Praia Norte	13 934	1 803	16 025	2 046	18 668	2 260	20 925	2 454	23 827	3 375
Presidente Kennedy	17 539	4 573	20 948	5 450	26 096	6 729	24 981	6 407	32 188	8 747
Pugmil	14 053	5 962	15 358	6 405	16 388	6 389	18 029	6 755	19 352	8 939
Recursolândia	10 359	2 919	10 144	2 822	11 954	3 162	13 900	3 568	16 269	4 439
Riachinho	12 377	3 333	13 678	3 679	15 656	4 190	16 953	4 522	18 078	4 898
Rio da Conceição	4 782	3 481	6 807	4 880	7 265	4 912	8 598	5 616	9 094	6 255
Rio dos Bois	10 128	3 935	11 476	4 400	15 821	5 759	13 414	4 735	14 697	7 025
Rio Sono	14 327	2 502	18 342	3 226	19 088	3 457	22 159	4 088	25 913	4 202
Sampaio	9 543	3 656	10 455	4 038	11 049	4 416	10 305	4 209	16 488	4 490
Sandolândia	21 675	6 137	24 276	6 831	26 018	7 138	27 773	7 502	31 192	9 060
Santa Fé do Araguaia	32 242	5 119	35 542	5 565	38 074	5 643	43 498	6 241	47 488	8 465
Santa Maria do Tocantins	9 696	4 119	12 979	5 479	16 418	6 765	16 402	6 659	20 008	7 485
Santa Rita do Tocantins	26 513	13 962	18 605	9 772	18 701	9 710	23 473	12 106	28 513	12 616
Santa Rosa do Tocantins	22 225	4 924	31 868	7 026	33 777	7 303	28 147	6 013	28 898	6 542
Santa Tereza do Tocantins	8 295	3 635	8 934	3 883	9 617	4 046	10 493	4 329	12 013	5 230
Santa Terezinha do Tocantins	7 371	2 764	8 844	3 287	9 579	3 436	10 259	3 603	11 547	5 040
São Bento do Tocantins	8 460	2 581	10 512	3 257	10 222	3 387	12 433	4 304	17 656	3 970
São Félix do Tocantins	3 722	2 575	3 965	2 707	5 067	3 280	5 368	3 366	6 136	4 355
São Miguel do Tocantins	17 168	1 887	19 622	2 141	21 928	2 323	26 235	2 729	30 493	2 983
São Salvador do Tocantins	11 344	4 057	17 701	6 317	22 275	7 876	49 399	17 376	89 272	29 639
São Sebastião do Tocantins	9 204	2 224	10 084	2 407	11 990	2 723	13 520	2 982	15 635	3 684
São Valério da Natividade	19 867	3 538	21 237	3 740	25 875	4 360	28 960	4 754	32 313	6 615
Silvanópolis	23 478	5 506	40 207	9 546	35 551	8 881	30 082	7 767	38 394	7 531
Sítio Novo do Tocantins	21 862	2 096	23 130	2 196	26 229	2 393	31 394	2 797	35 338	3 799
Sucupira	16 873	12 536	20 438	15 355	20 788	16 343	15 908	12 871	19 180	11 505
Taguatinga	57 874	4 171	61 850	4 432	63 179	4 425	72 765	5 026	85 716	6 075
Taipas do Tocantins	6 025	3 946	6 458	4 288	6 996	4 924	8 008	5 849	9 831	5 131
Talismã	21 183	8 217	21 274	8 154	23 111	8 459	24 295	8 649	26 359	10 317
Tocantínia	12 357	2 108	13 781	2 347	15 240	2 580	19 043	3 213	22 386	3 360
Tocantinópolis	69 680	2 781	78 126	3 086	83 542	3 170	88 907	3 294	99 584	4 668
Tupirama	15 289	12 222	25 969	20 627	25 899	20 061	15 518	11 837	16 589	11 807
Tupiratins	8 591	6 037	8 491	5 942	10 464	7 192	11 270	7 661	20 112	10 021
Wanderlândia	37 456	3 508	45 957	4 285	51 969	4 764	71 808	6 515	76 923	8 256
Xambioá	45 471	3 704	50 139	4 061	59 144	4 684	63 976	4 998	68 945	6 351
Nordeste	217 037 426	4 355	247 042 512	4 899	280 545 055	5 499	311 104 054	6 028	347 797 041	6 749
Maranhão	18 483 300	3 112	21 604 577	3 588	25 334 591	4 151	28 620 246	4 628	31 606 026	5 165
Açailândia	863 455	8 803	962 336	9 543	1 146 325	11 064	1 406 872	13 228	1 801 793	18 569
Afonso Cunha	8 015	1 698	10 301	2 177	11 224	2 366	12 759	2 684	15 123	2 676
Água Doce do Maranhão	15 463	1 583	16 620	1 698	17 505	1 785	23 751	2 417	24 965	2 111
Alcântara	33 278	1 515	38 388	1 732	44 032	1 969	48 693	2 159	55 141	2 583
Aldeias Altas	27 367	1 475	30 919	1 674	35 742	1 943	44 009	2 403	47 808	2 209
Altamira do Maranhão	14 035	2 204	16 498	2 543	18 299	2 769	21 461	3 189	22 940	3 115
Alto Alegre do Maranhão	32 299	1 448	37 170	1 622	41 876	1 781	48 435	2 008	49 991	2 272
Alto Alegre do Pindaré	75 505	2 277	83 832	2 465	88 000	2 525	104 362	2 924	109 348	3 418
Alto Parnaíba	43 241	4 277	42 825	4 244	51 061	5 069	37 238	3 704	36 222	3 515
Amapá do Maranhão	12 626	2 077	14 256	2 277	16 019	2 486	16 478	2 487	20 665	3 350
Amarante do Maranhão	64 193	1 857	75 270	2 121	80 903	2 221	96 240	2 577	107 185	3 000
Anajatuba	37 080	1 674	42 715	1 898	50 905	2 227	60 391	2 601	64 701	2 703
Anapurus	25 019	2 431	37 742	3 666	36 539	3 548	44 478	4 317	40 796	3 243
Apicum-Açu	15 086	1 240	17 206	1 380	18 406	1 441	28 181	2 155	29 995	2 270

Tabela 1 - Produto Interno Bruto a preços correntes e Produto Interno Bruto *per capita* segundo as Grandes Regiões, Unidades da Federação e municípios - 2003-2007

(continuação)

Grandes Regiões, Unidades da Federação e municípios	Produto Interno Bruto									
	2003		2004		2005		2006		2007 (1)	
	A preços correntes (1 000 R\$)	<i>Per capita</i> (R\$)	A preços correntes (1 000 R\$)	<i>Per capita</i> (R\$)	A preços correntes (1 000 R\$)	<i>Per capita</i> (R\$)	A preços correntes (1 000 R\$)	<i>Per capita</i> (R\$)	A preços correntes (1 000 R\$)	<i>Per capita</i> (R\$)
Maranhão										
Araguanã	22 489	2 534	23 620	2 683	22 775	2 608	25 192	2 908	28 182	2 841
Araioses	57 582	1 642	68 114	1 940	74 539	2 120	87 179	2 476	82 311	2 186
Arame	47 482	1 683	53 136	1 915	60 833	2 229	65 939	2 458	74 991	2 754
Arari	41 611	1 542	48 360	1 781	49 643	1 816	57 007	2 073	63 392	2 284
Axixá	13 749	1 315	15 440	1 464	17 224	1 620	21 688	2 023	24 087	1 690
Bacabal	226 460	2 395	262 215	2 750	318 863	3 318	366 148	3 779	360 964	3 795
Bacabeira	64 550	5 872	68 925	6 195	79 284	7 041	93 147	8 174	99 096	6 782
Bacuri	18 811	1 159	21 373	1 301	23 342	1 404	29 226	1 737	32 208	2 010
Bacurituba	9 356	1 909	10 615	2 138	10 807	2 148	12 040	2 363	13 541	2 496
Balsas	570 588	8 444	665 446	9 553	887 345	12 365	696 210	9 428	634 346	8 045
Barão de Grajaú	23 722	1 474	26 261	1 611	32 411	1 963	36 553	2 187	42 296	2 553
Barra do Corda	152 177	1 932	180 797	2 313	220 821	2 819	250 231	3 188	360 130	4 575
Barreirinhas	71 055	1 653	79 250	1 804	88 265	1 967	100 808	2 201	129 366	2 704
Bela Vista do Maranhão	14 678	1 488	15 944	1 565	17 728	1 687	21 612	1 996	25 191	2 928
Belágua	11 282	2 114	16 337	3 047	16 559	3 075	20 716	3 830	20 923	3 660
Benedito Leite	10 339	1 896	11 393	2 072	11 425	2 061	12 703	2 272	13 162	2 443
Bequimão	26 005	1 367	34 878	1 851	39 757	2 132	39 809	2 156	42 066	2 029
Bernardo do Mearim	13 066	2 302	15 562	2 683	19 112	3 226	29 884	4 942	34 738	5 817
Boa Vista do Gurupi	11 996	2 076	13 729	2 302	14 731	2 397	15 289	2 415	18 358	2 486
Bom Jardim	76 337	2 087	107 099	2 882	175 878	4 658	214 001	5 580	237 814	6 315
Bom Jesus das Selvas	38 071	2 093	46 549	2 496	60 149	3 147	72 047	3 680	95 375	4 003
Bom Lugar	22 892	1 824	28 518	2 221	35 627	2 714	42 181	3 145	49 793	3 883
Brejo	66 103	2 287	72 899	2 489	70 915	2 389	89 960	2 991	89 662	2 888
Brejo de Areia	17 209	1 957	20 511	2 399	20 207	2 432	25 461	3 157	27 440	4 729
Buriti	45 098	1 831	63 535	2 564	62 652	2 514	72 547	2 894	78 894	3 122
Buriti Bravo	35 357	1 639	41 347	1 914	44 760	2 069	50 962	2 352	49 589	2 226
Buriticupu	96 240	1 622	103 823	1 684	129 594	2 025	149 810	2 259	211 443	3 439
Buritirana	25 326	1 710	29 184	1 934	30 057	1 956	32 209	2 059	34 012	2 700
Cachoeira Grande	11 066	1 384	11 741	1 438	13 243	1 588	14 741	1 732	16 314	1 847
Cajapió	13 792	1 340	16 653	1 588	16 889	1 582	19 164	1 764	22 411	2 245
Cajari	24 082	1 949	30 179	2 502	32 392	2 753	38 481	3 354	48 628	3 787
Campestre do Maranhão	46 733	3 750	45 449	3 571	81 610	6 280	80 258	6 053	73 076	5 967
Cândido Mendes	40 654	2 165	44 939	2 316	45 553	2 274	50 500	2 445	46 891	2 492
Cantanhede	26 465	1 493	32 154	1 810	39 403	2 214	46 167	2 589	50 460	2 680
Capinzal do Norte	19 921	1 869	22 788	2 131	27 233	2 539	30 741	2 857	34 903	3 361
Carolina	59 542	2 510	67 592	2 859	77 636	3 294	75 281	3 204	80 974	3 313
Carutapera	32 113	1 628	35 996	1 797	40 495	1 991	48 343	2 341	51 114	2 520
Caxias	386 985	2 720	444 096	3 106	544 712	3 791	680 790	4 715	756 374	5 282
Cedral	14 228	1 361	16 318	1 534	17 961	1 660	23 729	2 156	24 484	2 488
Central do Maranhão	8 234	1 022	9 613	1 157	10 320	1 207	13 121	1 491	15 458	1 761
Centro do Guilherme	16 366	2 465	18 613	2 746	21 236	3 071	24 347	3 452	31 636	4 460
Centro Novo do Maranhão	46 462	2 981	42 932	2 704	91 833	5 678	124 647	7 571	86 991	5 751
Chapadinha	125 606	1 990	149 080	2 344	174 411	2 720	206 010	3 188	221 825	3 279
Cidelândia	37 728	3 114	49 885	4 089	51 967	4 229	66 155	5 348	129 467	10 435
Codó	252 004	2 224	273 344	2 400	295 733	2 583	417 430	3 627	349 387	3 160
Coelho Neto	126 393	2 924	136 414	3 135	147 742	3 372	146 207	3 316	126 208	2 866
Colinas	64 342	1 670	73 964	1 882	83 648	2 088	100 167	2 453	105 723	2 962
Conceição do Lago-Açu	19 608	1 949	23 048	2 337	27 641	2 862	35 639	3 768	41 694	2 965
Coroatá	88 745	1 521	103 359	1 748	121 605	2 031	135 082	2 228	147 178	2 429
Cururupu	49 598	1 335	55 613	1 459	61 377	1 571	76 323	1 907	76 029	2 235
Davinópolis	20 386	1 702	22 487	1 891	24 714	2 094	26 456	2 257	30 456	2 584
Dom Pedro	40 617	1 778	43 717	1 893	48 760	2 088	62 249	2 637	70 684	3 291

Tabela 1 - Produto Interno Bruto a preços correntes e Produto Interno Bruto *per capita* segundo as Grandes Regiões, Unidades da Federação e municípios - 2003-2007

(continuação)

Grandes Regiões, Unidades da Federação e municípios	Produto Interno Bruto									
	2003		2004		2005		2006		2007 (1)	
	A preços correntes (1 000 R\$)	<i>Per capita</i> (R\$)	A preços correntes (1 000 R\$)	<i>Per capita</i> (R\$)	A preços correntes (1 000 R\$)	<i>Per capita</i> (R\$)	A preços correntes (1 000 R\$)	<i>Per capita</i> (R\$)	A preços correntes (1 000 R\$)	<i>Per capita</i> (R\$)
Maranhão										
Duque Bacelar	14 577	1 434	16 544	1 595	17 874	1 688	20 217	1 872	25 000	2 408
Esperantinópolis	32 703	1 492	37 069	1 677	42 276	1 895	47 761	2 123	58 570	3 154
Estreito	66 933	2 751	78 905	3 191	92 971	3 700	99 605	3 903	124 362	4 695
Feira Nova do Maranhão	16 975	2 257	16 468	2 191	17 328	2 307	19 363	2 580	21 270	2 781
Fernando Falcão	10 976	2 246	16 301	3 322	16 753	3 402	21 095	4 268	29 779	3 674
Formosa da Serra Negra	28 719	1 782	32 117	1 914	39 712	2 277	44 245	2 444	52 417	3 105
Fortaleza dos Nogueiras	42 364	3 517	46 071	3 759	54 363	4 360	52 250	4 121	52 996	4 577
Fortuna	26 655	1 876	33 471	2 375	34 749	2 485	39 426	2 841	40 978	2 829
Godofredo Viana	12 092	1 767	13 598	1 999	14 104	2 087	17 895	2 665	22 272	2 131
Gonçalves Dias	26 311	1 557	29 551	1 746	31 314	1 847	34 832	2 051	38 599	2 347
Governador Archer	16 657	1 929	19 157	2 254	21 483	2 567	25 707	3 121	27 306	2 753
Governador Edison Lobão	39 706	3 287	40 613	3 271	46 251	3 627	72 571	5 545	70 455	5 002
Governador Eugênio Barros	20 550	1 343	25 867	1 670	27 278	1 740	33 757	2 128	37 732	2 380
Governador Luiz Rocha	10 424	1 623	13 319	2 082	13 403	2 104	15 106	2 380	16 585	2 409
Governador Newton Bello	21 217	1 695	22 507	1 770	29 054	2 249	32 928	2 510	35 321	3 113
Governador Nunes Freire	37 493	1 247	43 022	1 377	50 804	1 567	48 931	1 456	51 675	2 152
Graça Aranha	10 886	1 768	12 907	2 090	14 626	2 360	16 519	2 656	18 086	2 892
Grajaú	98 815	1 944	128 926	2 465	155 872	2 922	176 641	3 248	196 099	3 622
Guimarães	15 274	1 198	18 579	1 453	28 785	2 246	26 472	2 060	25 246	2 038
Humberto de Campos	36 337	1 671	39 904	1 824	43 642	1 982	49 814	2 249	51 456	2 120
Icatu	29 360	1 346	31 446	1 436	32 888	1 495	40 214	1 821	45 044	1 844
Igarapé do Meio	15 110	1 408	17 737	1 615	21 680	1 929	60 535	5 269	83 000	7 096
Igarapé Grande	18 307	1 948	20 917	2 250	24 334	2 647	29 695	3 267	34 587	3 240
Imperatriz	920 403	3 973	1 036 046	4 467	1 280 879	5 515	1 354 321	5 824	1 574 109	6 854
Itaipava do Grajaú	22 057	1 444	26 072	2 131	25 203	1 991	26 575	2 032	26 837	2 034
Itaipetuba	92 340	1 817	106 081	2 080	124 707	2 437	152 122	2 963	163 142	2 989
Itinga do Maranhão	82 408	3 125	95 941	3 517	101 640	3 604	109 756	3 770	200 642	7 994
Jatobá	12 843	2 787	16 951	3 782	16 457	3 778	18 764	4 436	22 017	2 667
Jenipapo dos Vieiras	20 026	1 935	29 495	2 056	30 903	2 126	35 159	2 389	40 199	2 713
João Lisboa	47 096	2 187	53 668	2 479	63 027	2 897	68 117	3 115	70 129	3 519
Joselândia	22 744	1 585	25 414	1 781	31 896	2 247	42 732	3 026	50 829	3 262
Junco do Maranhão	20 402	3 373	23 457	3 788	19 496	3 076	22 890	3 530	21 632	5 389
Lago da Pedra	68 495	1 652	86 477	2 071	89 578	2 130	112 964	2 667	120 142	2 816
Lago do Junco	15 946	1 642	18 964	1 959	23 325	2 418	28 152	2 929	33 258	3 459
Lago dos Rodrigues	16 665	2 042	21 161	2 618	27 279	3 408	33 243	4 195	38 173	4 907
Lago Verde	25 828	1 839	27 836	1 981	31 996	2 275	37 768	2 684	45 514	3 122
Lagoa do Mato	16 819	1 711	17 528	1 764	18 748	1 866	23 422	2 306	24 413	2 388
Lagoa Grande do Maranhão	14 714	1 793	20 669	2 541	17 910	2 222	26 330	3 296	26 919	2 986
Lajeado Novo	13 410	2 164	16 008	2 529	17 336	2 681	19 772	2 995	20 109	3 038
Lima Campos	18 724	1 723	20 658	1 895	23 104	2 113	28 366	2 587	31 904	2 807
Loreto	28 901	2 820	35 210	3 415	44 239	4 264	37 457	3 589	42 840	4 143
Luís Domingues	9 918	1 737	11 866	2 079	16 030	2 810	18 997	3 333	22 902	3 433
Magalhães de Almeida	20 507	1 504	25 314	1 834	26 539	1 899	31 644	2 237	35 016	2 463
Maracaçumé	29 260	1 828	36 177	2 216	37 131	2 230	41 202	2 428	46 475	2 650
Marajá do Sena	19 995	2 833	23 275	3 312	17 728	2 534	26 258	3 768	27 440	4 041
Maranhãozinho	16 831	1 762	21 563	2 186	27 555	2 707	33 338	3 178	40 006	3 366
Mata Roma	29 093	2 370	32 445	2 614	30 726	2 449	42 250	3 332	42 124	3 050
Matinha	30 816	1 484	37 532	1 770	36 725	1 697	44 364	2 009	50 988	2 497
Matões	34 198	1 272	39 004	1 444	43 064	1 587	51 038	1 872	63 879	2 259
Matões do Norte	13 010	1 676	16 189	2 061	18 429	2 319	24 349	3 029	29 274	2 768
Milagres do Maranhão	14 209	1 881	18 872	2 503	17 525	2 329	23 992	3 195	22 699	2 980
Mirador	35 030	1 667	45 773	2 146	50 660	2 341	60 951	2 776	64 947	3 340

Tabela 1 - Produto Interno Bruto a preços correntes e Produto Interno Bruto *per capita* segundo as Grandes Regiões, Unidades da Federação e municípios - 2003-2007

(continuação)

Grandes Regiões, Unidades da Federação e municípios	Produto Interno Bruto									
	2003		2004		2005		2006		2007 (1)	
	A preços correntes (1 000 R\$)	<i>Per capita</i> (R\$)	A preços correntes (1 000 R\$)	<i>Per capita</i> (R\$)	A preços correntes (1 000 R\$)	<i>Per capita</i> (R\$)	A preços correntes (1 000 R\$)	<i>Per capita</i> (R\$)	A preços correntes (1 000 R\$)	<i>Per capita</i> (R\$)
Maranhão										
Miranda do Norte	23 575	1 398	27 149	1 590	31 014	1 795	37 809	2 162	40 221	2 267
Mirinzal	17 723	1 316	17 379	1 278	21 885	1 594	22 516	1 625	24 121	1 750
Monção	46 193	1 755	51 652	1 957	57 260	2 163	67 270	2 534	75 161	2 727
Montes Altos	20 192	1 885	21 143	1 955	28 344	2 596	29 083	2 639	26 671	3 021
Morros	17 778	1 163	19 698	1 273	23 741	1 515	28 195	1 777	30 677	1 796
Nina Rodrigues	13 520	1 571	15 734	1 810	18 873	2 148	22 353	2 519	26 078	2 607
Nova Colinas	13 735	3 217	19 627	4 489	13 636	3 047	13 203	2 883	14 367	2 975
Nova Iorque	9 564	2 180	10 346	2 383	10 225	2 379	11 490	2 701	13 792	2 819
Nova Olinda do Maranhão	34 144	2 306	45 213	3 104	46 125	3 220	53 023	3 764	59 914	3 499
Olho d'Água das Cunhãs	32 074	1 877	36 074	2 114	41 963	2 463	44 644	2 624	49 744	2 865
Olinda Nova do Maranhão	18 598	1 842	22 602	2 240	22 242	2 206	26 432	2 624	32 348	2 680
Paço do Lumiar	121 224	1 348	132 973	1 418	146 050	1 495	183 770	1 810	195 236	1 989
Palmeirândia	26 058	1 452	29 514	1 627	35 744	1 950	36 691	1 981	44 187	2 441
Paraibano	32 415	1 735	37 358	1 975	37 463	1 956	42 346	2 184	43 953	2 259
Parnarama	48 922	1 486	54 766	1 657	57 149	1 722	64 399	1 933	99 545	2 851
Passagem Franca	25 096	1 664	27 211	1 796	29 572	1 942	32 697	2 137	48 406	2 833
Pastos Bons	31 296	1 947	35 641	2 193	32 766	1 995	34 763	2 094	37 020	2 115
Paulino Neves	19 025	1 600	21 593	1 800	24 463	2 022	25 956	2 127	29 774	2 326
Paulo Ramos	36 967	1 927	43 630	2 278	49 288	2 577	64 354	3 371	69 797	4 327
Pedreiras	100 012	2 391	118 135	2 787	143 321	3 336	166 214	3 819	183 399	4 828
Pedro do Rosário	23 934	1 121	28 654	1 285	35 514	1 526	39 505	1 631	47 540	2 189
Penalva	51 329	1 672	61 901	2 009	65 657	2 123	75 518	2 432	89 564	2 676
Peri Mirim	18 050	1 394	21 119	1 635	23 671	1 838	26 338	2 050	27 601	2 259
Peritoró	31 838	1 683	36 101	1 864	32 417	1 636	41 235	2 035	42 982	2 260
Pindaré-Mirim	129 108	4 491	129 953	4 493	143 874	4 944	158 814	5 425	143 895	4 653
Pinheiro	140 919	1 985	148 660	2 070	174 893	2 407	203 991	2 775	246 693	3 328
Pio XII	37 130	1 393	41 638	1 521	46 118	1 640	51 382	1 781	58 394	2 676
Pirapemas	29 800	2 046	36 583	2 540	45 236	3 175	57 976	4 115	66 009	4 388
Poção de Pedras	42 968	1 995	50 730	2 382	65 656	3 118	76 702	3 683	89 229	5 629
Porto Franco	47 073	2 670	58 951	3 302	71 521	3 956	193 189	10 557	149 973	8 023
Porto Rico do Maranhão	12 359	2 010	14 370	2 361	16 566	2 752	19 986	3 356	23 571	3 416
Presidente Dutra	88 345	2 150	106 848	2 572	122 526	2 919	126 516	2 982	142 737	3 568
Presidente Juscelino	14 661	1 377	16 763	1 515	19 099	1 664	20 868	1 755	22 335	1 908
Presidente Médici	13 158	2 565	13 894	2 706	14 839	2 887	17 030	3 311	19 887	3 283
Presidente Sarney	21 875	1 532	24 827	1 720	29 979	2 055	30 036	2 037	39 584	2 536
Presidente Vargas	17 079	1 709	20 160	1 966	23 363	2 223	27 040	2 511	29 062	2 966
Primeira Cruz	16 023	1 353	17 402	1 441	20 217	1 642	22 934	1 828	24 413	2 035
Raposa	47 655	2 457	53 888	2 688	56 198	2 715	67 109	3 144	66 894	2 764
Riachão	74 977	3 538	83 552	3 932	90 400	4 242	76 025	3 558	83 847	3 990
Ribamar Fiquene	18 226	2 658	22 722	3 264	25 055	3 546	27 908	3 892	30 039	4 189
Rosário	49 709	1 441	53 758	1 548	67 859	1 941	89 374	2 539	93 391	2 463
Sambaíba	44 531	8 787	54 578	10 885	66 388	13 387	32 210	6 567	34 302	5 922
Santa Filomena do Maranhão	12 417	2 392	15 847	2 968	17 192	3 132	21 136	3 750	24 591	4 450
Santa Helena	45 510	1 395	52 486	1 584	57 707	1 716	65 457	1 918	72 103	2 119
Santa Inês	191 235	2 560	219 949	2 925	238 209	3 148	279 813	3 673	309 520	3 773
Santa Luzia	136 887	1 786	165 801	2 106	187 037	2 315	206 181	2 488	202 546	2 922
Santa Luzia do Paruá	53 546	2 727	66 622	3 414	70 616	3 642	79 682	4 135	101 095	5 149
Santa Quitéria do Maranhão	32 090	1 090	37 727	1 237	40 873	1 294	50 540	1 549	59 227	2 090
Santa Rita	32 360	1 354	34 926	1 438	39 934	1 620	64 119	2 562	72 214	2 338
Santana do Maranhão	14 886	1 499	17 113	1 636	18 148	1 652	20 297	1 764	23 527	2 233
Santo Amaro do Maranhão	12 625	1 305	14 231	1 469	15 971	1 646	19 423	1 998	20 200	1 811
Santo Antônio dos Lopes	24 174	1 704	28 538	2 015	34 100	2 411	45 786	3 241	51 897	3 648

Tabela 1 - Produto Interno Bruto a preços correntes e Produto Interno Bruto *per capita* segundo as Grandes Regiões, Unidades da Federação e municípios - 2003-2007

(continuação)

Grandes Regiões, Unidades da Federação e municípios	Produto Interno Bruto									
	2003		2004		2005		2006		2007 (1)	
	A preços correntes (1 000 R\$)	<i>Per capita</i> (R\$)	A preços correntes (1 000 R\$)	<i>Per capita</i> (R\$)	A preços correntes (1 000 R\$)	<i>Per capita</i> (R\$)	A preços correntes (1 000 R\$)	<i>Per capita</i> (R\$)	A preços correntes (1 000 R\$)	<i>Per capita</i> (R\$)
Maranhão										
São Benedito do Rio Preto	24 744	1 456	31 419	1 832	32 088	1 854	37 743	2 161	40 428	2 352
São Bento	44 427	1 333	53 705	1 591	61 205	1 790	67 912	1 962	71 453	1 908
São Bernardo	33 578	1 369	41 087	1 641	45 258	1 772	53 997	2 073	57 430	2 254
São Domingos do Azeitão	37 674	5 338	37 707	5 183	37 016	4 940	31 574	4 096	26 200	3 768
São Domingos do Maranhão	61 579	1 749	74 694	2 086	82 194	2 257	91 544	2 472	100 007	3 072
São Félix de Balsas	9 622	2 045	11 182	2 442	9 862	2 214	11 093	2 561	10 934	2 486
São Francisco do Brejão	21 731	2 789	25 135	3 142	27 719	3 378	31 348	3 726	33 068	3 922
São Francisco do Maranhão	18 551	1 446	20 663	1 612	20 966	1 636	22 840	1 783	24 415	1 720
São João Batista	35 558	1 757	42 448	2 059	40 939	1 950	44 637	2 089	47 219	2 608
São João do Carú	35 751	2 490	39 500	2 705	39 706	2 675	39 578	2 623	45 615	3 714
São João do Paraíso	32 132	2 878	35 481	3 116	39 338	3 387	43 458	3 671	44 527	3 952
São João do Soter	23 688	1 492	30 821	1 906	32 096	1 950	35 294	2 107	37 733	2 274
São João dos Patos	41 620	1 759	46 342	1 948	51 509	2 153	61 125	2 540	65 421	2 775
São José de Ribamar	197 994	1 621	232 069	1 838	262 444	2 012	311 187	2 312	363 632	2 768
São José dos Basílios	13 562	1 790	15 719	2 064	15 909	2 078	17 312	2 250	17 995	2 471
São Luís	7 045 295	7 499	8 510 492	8 873	10 084 982	10 303	11 204 463	11 223	12 311 941	12 858
São Luís Gonzaga do Maranhão	45 570	2 090	57 453	2 668	64 358	3 027	73 266	3 491	78 548	3 996
São Mateus do Maranhão	57 122	1 557	64 857	1 743	68 756	1 823	82 143	2 148	78 692	2 068
São Pedro da Água Branca	18 963	1 712	21 841	1 965	31 139	2 791	33 713	3 011	47 805	4 302
São Pedro dos Crentes	12 736	3 038	14 218	3 354	14 833	3 460	15 213	3 510	16 256	4 044
São Raimundo das Mangabeiras	146 020	9 633	134 396	8 818	176 900	11 545	186 331	12 096	183 491	11 495
São Raimundo do Doca Bezerra	10 822	1 643	11 552	1 761	13 054	1 997	13 904	2 136	16 604	3 688
São Roberto	7 343	1 636	7 927	1 756	9 021	1 988	11 592	2 540	13 344	2 675
São Vicente Ferrer	22 486	1 170	27 550	1 417	26 612	1 352	31 859	1 600	34 857	1 770
Satubinha	13 205	1 435	15 572	1 629	17 825	1 798	21 174	2 062	23 647	2 816
Senador Alexandre Costa	13 433	1 662	17 003	2 140	16 902	2 165	19 230	2 507	23 016	2 537
Senador La Rocque	38 952	2 063	47 026	2 521	51 285	2 784	59 817	3 287	66 983	3 221
Serrano do Maranhão	12 035	1 900	13 198	2 379	14 717	3 094	18 237	4 591	27 751	2 624
Sítio Novo	34 271	2 182	39 807	2 508	39 102	2 438	42 819	2 642	48 574	3 124
Sucupira do Norte	20 568	1 972	21 938	2 101	21 151	2 022	22 567	2 155	22 772	2 225
Sucupira do Riachão	8 427	1 841	9 360	2 009	9 197	1 940	11 596	2 405	11 552	2 471
Tasso Fragoso	151 979	23 486	128 731	19 823	160 988	24 707	82 540	12 625	74 234	11 160
Timbiras	34 723	1 250	39 062	1 387	43 336	1 518	47 760	1 650	47 577	1 821
Timon	291 291	2 102	325 585	2 307	396 789	2 763	473 277	3 239	505 947	3 505
Trizidela do Vale	44 855	2 693	48 470	2 898	53 017	3 156	58 546	3 470	67 126	3 668
Tufilândia	10 566	1 917	12 289	2 232	14 195	2 580	18 029	3 280	18 242	3 307
Tuntum	63 563	1 741	77 061	2 093	90 116	2 426	109 027	2 911	117 403	3 098
Turiação	49 036	1 458	57 689	1 683	66 085	1 891	74 958	2 106	79 079	2 434
Turilândia	27 810	1 588	34 621	1 968	34 885	1 974	38 112	2 148	42 111	2 093
Tutóia	62 125	1 437	73 955	1 681	80 015	1 789	93 101	2 047	95 070	2 054
Urbano Santos	29 983	1 733	39 059	2 268	39 666	2 315	53 232	3 121	60 041	2 761
Vargem Grande	57 370	1 619	68 694	1 928	89 461	2 496	112 934	3 133	125 800	2 910
Viana	66 459	1 473	76 094	1 676	97 757	2 141	113 777	2 477	125 129	2 636
Vila Nova dos Martírios	23 999	3 378	35 133	4 867	44 784	6 109	99 169	13 324	89 936	10 372
Vitória do Mearim	49 351	1 516	59 002	1 773	61 424	1 806	73 547	2 116	84 214	2 722
Vitorino Freire	59 918	2 049	69 127	2 392	78 802	2 760	91 648	3 249	93 499	3 092
Zé Doca	77 136	1 565	88 559	1 765	105 602	2 067	122 886	2 365	139 638	3 103

Tabela 1 - Produto Interno Bruto a preços correntes e Produto Interno Bruto per capita segundo as Grandes Regiões, Unidades da Federação e municípios - 2003-2007

(continuação)

Grandes Regiões, Unidades da Federação e municípios	Produto Interno Bruto									
	2003		2004		2005		2006		2007 (1)	
	A preços correntes (1 000 R\$)	Per capita (R\$)	A preços correntes (1 000 R\$)	Per capita (R\$)	A preços correntes (1 000 R\$)	Per capita (R\$)	A preços correntes (1 000 R\$)	Per capita (R\$)	A preços correntes (1 000 R\$)	Per capita (R\$)
Piauí	8 777 044	2 978	9 816 735	3 297	11 129 201	3 701	12 788 465	4 212	14 135 870	4 662
Acauã	8 280	1 507	10 061	1 799	10 130	1 779	12 727	2 197	14 819	2 352
Agricolândia	8 687	1 646	9 177	1 746	9 623	1 837	10 694	2 048	11 770	2 363
Água Branca	26 057	1 690	30 529	1 948	38 052	2 390	43 187	2 670	49 509	3 116
Alagoinha do Piauí	10 420	1 632	12 466	1 995	13 164	2 154	16 470	2 756	18 894	2 537
Alegrete do Piauí	9 094	1 894	9 120	1 889	10 115	2 084	11 706	2 400	13 317	2 971
Alto Longá	19 372	1 635	21 334	1 807	23 406	1 911	25 825	2 116	31 947	2 347
Altos	84 751	2 251	106 336	2 792	98 937	2 569	107 440	2 758	111 393	2 906
Alvorada do Gurguéia	11 914	2 820	14 543	3 439	13 254	3 130	13 793	3 255	15 483	3 112
Amarante	28 026	1 646	33 723	1 976	34 315	2 006	45 384	2 647	51 326	2 964
Angical do Piauí	13 080	1 855	14 605	2 050	16 588	2 304	18 833	2 589	19 322	2 924
Anísio de Abreu	10 463	1 402	11 627	1 532	14 779	1 926	14 257	1 838	17 851	2 178
Antônio Almeida	15 065	5 619	18 446	7 006	21 565	8 342	12 424	4 897	15 757	5 018
Aroazes	10 783	1 767	13 416	2 191	13 716	2 233	16 417	2 663	17 653	3 014
Aroeiras do Itaim	5 206	2 009	5 956	2 273	6 543	2 465
Arraial	6 800	1 419	7 773	1 633	8 829	1 868	9 571	2 039	11 060	2 211
Assunção do Piauí	8 135	1 126	9 857	1 350	14 255	1 930	19 526	2 615	16 906	2 110
Avelino Lopes	12 599	1 253	15 421	1 487	16 624	1 584	20 134	1 896	24 549	2 133
Baixa Grande do Ribeiro	33 628	3 992	54 779	6 366	70 613	8 036	47 736	5 323	61 378	5 999
Barra D'Alcântara	7 885	1 974	7 950	2 161	7 843	2 149	9 750	2 693	10 714	2 839
Barras	69 568	1 657	83 956	1 985	94 245	2 213	100 351	2 339	116 911	2 698
Barreiras do Piauí	5 405	1 697	5 946	1 852	6 160	1 904	6 417	1 969	8 549	2 548
Barro Duro	12 700	1 794	14 144	1 975	15 259	2 106	16 972	2 316	18 678	2 804
Batalha	37 906	1 491	44 132	1 711	44 177	1 688	52 340	1 972	61 419	2 388
Bela Vista do Piauí	5 133	1 763	5 556	1 918	6 312	2 191	7 151	2 495	8 396	2 511
Belém do Piauí	4 502	1 828	4 232	1 711	5 712	2 301	7 075	2 839	10 337	3 708
Benedictinos	15 385	1 606	16 166	1 694	16 568	1 744	19 717	2 084	24 331	2 545
Bertolínia	10 532	2 149	11 627	2 402	12 969	2 713	13 852	2 935	16 490	3 110
Betânia do Piauí	11 813	1 266	13 638	1 432	14 846	1 527	15 881	1 602	17 828	1 915
Boa Hora	8 818	1 564	10 113	1 752	10 655	1 805	11 988	1 986	16 031	2 634
Bocaina	7 894	1 821	9 058	2 072	10 111	2 294	11 382	2 562	17 915	4 436
Bom Jesus	79 661	4 802	107 965	6 435	115 569	6 812	104 951	6 119	112 108	5 740
Bom Princípio do Piauí	12 923	2 952	12 391	2 877	13 529	3 193	15 197	3 647	20 484	3 882
Bonfim do Piauí	7 019	1 449	8 010	1 658	9 740	2 020	10 026	2 084	11 625	2 242
Boqueirão do Piauí	7 253	1 368	7 899	1 511	8 535	1 656	9 594	1 889	12 206	1 930
Brasileira	11 225	1 588	11 131	1 594	11 961	1 734	13 800	2 025	17 286	2 245
Brejo do Piauí	5 645	1 307	5 278	1 197	7 683	1 706	8 547	1 858	8 582	2 698
Buriti dos Lopes	35 156	1 902	41 138	2 230	42 464	2 306	46 206	2 514	56 279	2 939
Buriti dos Montes	11 212	1 451	12 021	1 531	13 940	1 747	15 403	1 901	18 367	2 349
Cabeceiras do Piauí	13 695	1 548	16 521	1 847	17 181	1 900	19 626	2 147	22 443	2 378
Cajazeiras do Piauí	5 362	1 955	5 964	1 997	6 225	2 067	6 581	2 170	7 168	2 245
Cajueiro da Praia	14 189	2 312	12 404	2 019	13 585	2 210	16 801	2 731	21 008	3 009
Caldeirão Grande do Piauí	11 926	2 170	14 346	2 609	11 239	2 042	17 852	3 241	19 511	3 470
Campinas do Piauí	10 283	2 125	11 073	2 329	11 750	2 517	14 035	3 062	21 415	3 825
Campo Alegre do Fidalgo	6 194	1 350	6 051	1 498	7 579	1 860	8 218	2 001	10 436	2 345
Campo Grande do Piauí	9 659	1 853	10 075	1 898	11 704	2 167	13 379	2 435	15 638	2 770
Campo Largo do Piauí	8 866	1 450	9 597	1 542	9 892	1 563	11 135	1 731	14 263	2 121
Campo Maior	102 244	2 422	130 976	3 122	141 636	3 400	170 014	4 106	186 140	4 178
Canavieira	7 470	1 807	7 759	1 874	9 938	2 396	9 681	2 332	10 598	2 660
Canto do Buriti	38 045	2 054	45 265	2 438	56 045	3 011	61 829	3 314	63 050	3 050
Capitão de Campos	15 251	1 527	15 501	1 554	16 551	1 662	20 277	2 039	21 958	2 028
Capitão Gervásio Oliveira	5 316	1 814	5 320	1 908	6 872	2 598	8 442	3 373	9 066	2 346
Caracol	15 875	1 753	16 225	1 769	18 156	1 956	18 794	2 000	23 074	2 231

Tabela 1 - Produto Interno Bruto a preços correntes e Produto Interno Bruto *per capita* segundo as Grandes Regiões, Unidades da Federação e municípios - 2003-2007

(continuação)

Grandes Regiões, Unidades da Federação e municípios	Produto Interno Bruto									
	2003		2004		2005		2006		2007 (1)	
	A preços correntes (1 000 R\$)	<i>Per capita</i> (R\$)	A preços correntes (1 000 R\$)	<i>Per capita</i> (R\$)	A preços correntes (1 000 R\$)	<i>Per capita</i> (R\$)	A preços correntes (1 000 R\$)	<i>Per capita</i> (R\$)	A preços correntes (1 000 R\$)	<i>Per capita</i> (R\$)
Piauí										
Caraúbas do Piauí	9 518	1 829	10 439	1 964	11 363	2 094	12 022	2 171	15 440	2 875
Caridade do Piauí	5 731	1 397	7 714	1 876	7 937	1 924	8 803	2 128	11 150	2 433
Castelo do Piauí	33 405	1 805	37 459	2 019	41 103	2 210	46 238	2 480	59 729	3 220
Caxingó	9 080	1 947	10 292	2 140	10 991	2 218	11 835	2 321	14 495	2 886
Cocal	46 073	1 865	49 347	1 985	49 975	1 997	59 678	2 370	69 370	2 648
Cocal de Telha	6 794	1 616	7 712	1 840	8 907	2 131	9 795	2 351	11 137	2 463
Cocal dos Alves	9 949	1 801	9 850	1 750	10 004	1 745	11 596	1 987	13 180	2 468
Coivaras	5 253	1 561	5 794	1 743	6 621	2 074	7 475	2 371	8 998	2 370
Colônia do Gurguéia	8 546	1 599	9 777	1 797	11 151	2 015	13 776	2 448	14 236	2 498
Colônia do Piauí	11 165	1 513	12 390	1 671	14 167	1 902	15 734	2 102	18 504	2 415
Conceição do Canindé	8 688	1 652	9 713	1 826	10 198	1 884	11 178	2 030	11 342	2 304
Coronel José Dias	6 025	1 343	6 768	1 502	8 366	1 848	9 317	2 049	10 751	2 468
Corrente	47 352	1 963	57 203	2 347	65 102	2 644	79 048	3 178	105 279	4 294
Cristalândia do Piauí	11 692	1 744	12 959	1 916	13 539	1 984	15 923	2 313	18 776	2 407
Cristino Castro	17 746	1 838	21 771	2 229	23 619	2 392	24 174	2 421	26 578	2 792
Curimatá	17 368	1 718	20 282	1 973	22 562	2 159	24 277	2 287	30 185	2 914
Currais	10 902	2 490	18 016	4 076	26 941	6 038	15 746	3 497	14 418	3 177
Curral Novo do Piauí	5 915	1 467	7 404	1 861	7 036	1 793	8 443	2 181	10 433	2 130
Curralinhos	5 170	1 310	6 248	1 549	7 438	1 805	7 625	1 812	9 654	2 371
Demerval Lobão	18 225	1 371	22 049	1 632	23 857	1 736	25 251	1 808	28 656	2 238
Dirceu Arcoverde	8 617	1 424	11 048	1 828	11 616	1 923	13 109	2 172	14 454	2 151
Dom Expedito Lopes	13 198	2 091	16 834	2 625	17 446	2 678	20 891	3 158	23 225	3 556
Dom Inocêncio	10 686	1 129	11 944	1 242	14 488	1 482	15 078	1 518	18 291	1 771
Domingos Mourão	7 616	1 776	7 156	1 668	8 896	2 073	10 340	2 409	14 968	3 471
Elesbão Veloso	27 551	1 839	32 914	2 157	34 581	2 267	36 362	2 385	42 657	3 010
Eliseu Martins	8 670	2 148	9 169	2 296	10 993	2 782	11 638	2 977	12 835	2 718
Esperantina	66 823	1 905	75 285	2 130	86 217	2 420	100 371	2 795	103 339	2 855
Fartura do Piauí	6 109	1 322	6 894	1 497	8 051	1 755	8 972	1 964	10 669	2 056
Flores do Piauí	9 036	2 161	7 994	1 937	10 442	2 564	9 630	2 396	11 592	2 594
Floresta do Piauí	4 490	1 830	4 960	2 013	5 537	2 238	5 944	2 392	7 049	2 763
Floriano	176 731	3 166	224 833	4 002	255 167	4 514	292 996	5 151	382 313	6 816
Francinópolis	8 415	1 609	9 310	1 782	9 608	1 841	11 052	2 120	12 494	2 361
Francisco Ayres	8 083	1 520	8 602	1 610	9 567	1 783	11 446	2 123	12 825	2 556
Francisco Macedo	4 185	1 726	4 647	1 897	5 330	2 153	6 372	2 549	6 535	2 898
Francisco Santos	15 459	2 196	19 860	2 821	18 555	2 636	21 073	2 994	25 867	3 119
Fronteiras	87 987	8 557	80 544	7 776	99 751	9 559	122 808	11 684	117 164	10 599
Geminiano	9 072	1 813	10 228	2 020	9 719	1 897	12 139	2 342	15 378	2 926
Gilbués	22 601	2 104	31 471	2 891	34 196	3 100	28 285	2 531	34 802	3 362
Guadalupe	76 050	7 138	126 144	11 733	77 509	7 144	84 795	7 772	73 197	7 635
Guaribas	4 903	1 114	5 897	1 322	5 944	1 315	6 171	1 348	9 992	2 301
Hugo Napoleão	7 233	1 939	7 937	2 123	7 154	1 909	9 210	2 453	10 211	2 779
Ilha Grande	15 277	1 840	17 474	2 075	18 887	2 212	21 596	2 495	25 241	2 998
Inhuma	28 127	1 884	30 747	2 041	31 166	2 049	37 785	2 461	41 842	2 794
Ipiranga do Piauí	15 998	1 820	17 893	2 013	19 027	2 116	21 712	2 387	23 581	2 521
Isaías Coelho	11 616	1 515	11 862	1 547	13 604	1 773	15 445	2 013	17 442	2 239
Itainópolis	19 282	1 882	18 423	1 805	22 017	2 165	26 651	2 630	26 940	2 431
Itaueira	24 244	2 405	23 615	2 360	29 201	2 940	28 071	2 848	31 425	2 976
Jacobina do Piauí	10 042	1 758	10 787	1 894	11 701	2 053	13 383	2 345	14 637	2 615
Jaicós	27 626	1 662	31 112	1 848	35 090	2 058	40 176	2 327	44 007	2 615
Jardim do Mulato	6 350	1 608	7 779	1 975	7 351	1 872	8 177	2 088	17 077	4 094
Jatobá do Piauí	13 763	3 089	9 396	2 090	11 732	2 587	14 060	3 073	14 739	3 259
Jerumenha	8 580	1 830	11 234	2 372	10 304	2 153	11 651	2 410	14 148	3 237

Tabela 1 - Produto Interno Bruto a preços correntes e Produto Interno Bruto *per capita* segundo as Grandes Regiões, Unidades da Federação e municípios - 2003-2007

(continuação)

Grandes Regiões, Unidades da Federação e municípios	Produto Interno Bruto									
	2003		2004		2005		2006		2007 (1)	
	A preços correntes (1 000 R\$)	<i>Per capita</i> (R\$)	A preços correntes (1 000 R\$)	<i>Per capita</i> (R\$)	A preços correntes (1 000 R\$)	<i>Per capita</i> (R\$)	A preços correntes (1 000 R\$)	<i>Per capita</i> (R\$)	A preços correntes (1 000 R\$)	<i>Per capita</i> (R\$)
Piauí										
João Costa	5 634	1 812	6 394	2 040	7 912	2 505	7 657	2 406	8 708	2 722
Joaquim Pires	19 741	1 496	21 406	1 618	22 279	1 680	25 835	1 943	30 035	2 180
Joca Marques	6 618	1 484	7 388	1 645	7 973	1 763	9 553	2 098	10 387	1 943
José de Freitas	55 846	1 632	64 763	1 871	75 535	2 159	89 087	2 518	98 528	2 802
Juazeiro do Piauí	7 234	1 617	8 640	1 936	9 413	2 116	11 569	2 609	14 892	3 123
Júlio Borges	7 488	1 459	8 168	1 547	9 062	1 692	9 221	1 698	11 779	2 244
Jurema	7 137	1 739	7 171	1 740	9 816	2 373	9 890	2 381	11 497	2 620
Lagoa Alegre	10 836	1 460	13 063	1 723	13 715	1 771	15 354	1 943	23 832	3 031
Lagoa de São Francisco	8 208	1 362	8 651	1 420	10 487	1 702	10 417	1 673	13 466	2 065
Lagoa do Barro do Piauí	7 652	1 596	8 463	1 730	9 888	1 981	9 676	1 902	11 736	2 583
Lagoa do Piauí	11 430	3 033	10 947	2 845	11 615	2 958	15 896	3 969	17 042	4 626
Lagoa do Sítio	10 112	2 306	9 250	2 076	9 694	2 142	12 105	2 634	12 239	2 427
Lagoinha do Piauí	4 289	1 889	4 704	2 061	4 902	2 138	5 833	2 532	6 386	2 491
Landri Sales	10 375	1 850	11 844	2 115	12 726	2 275	13 127	2 349	15 067	2 697
Lúis Correia	56 553	2 260	61 621	2 441	65 887	2 588	72 505	2 824	86 451	3 306
Luzilândia	39 204	1 674	42 133	1 813	48 467	2 101	54 410	2 377	65 299	2 685
Madeiro	10 819	1 509	11 901	1 635	12 446	1 684	14 334	1 910	17 474	2 275
Manoel Emídio	11 838	2 337	11 884	2 357	16 144	3 217	17 760	3 556	14 748	2 753
Marcolândia	10 633	1 580	11 620	1 687	12 087	1 716	14 582	2 025	23 460	3 279
Marcos Parente	7 299	1 660	8 540	1 928	8 645	1 937	9 502	2 016	10 481	2 497
Massapê do Piauí	8 561	1 370	9 242	1 461	10 172	1 589	11 598	1 791	13 574	2 112
Matias Olímpio	13 330	1 305	15 611	1 508	16 104	1 535	19 731	1 856	22 785	2 177
Miguel Alves	41 882	1 363	50 910	1 644	57 296	1 836	64 981	2 066	80 832	2 512
Miguel Leão	5 678	4 010	5 490	3 839	5 460	3 784	6 151	4 224	6 477	5 425
Milton Brandão	10 080	1 337	10 712	1 387	11 631	1 472	13 297	1 645	14 701	2 091
Monsenhor Gil	16 519	1 557	20 510	1 918	21 539	1 998	27 701	2 549	32 961	3 194
Monsenhor Hipólito	12 895	1 853	14 873	2 120	15 709	2 222	17 840	2 504	18 815	2 627
Monte Alegre do Piauí	19 267	1 827	24 417	2 297	26 847	2 504	25 142	2 326	32 214	3 117
Morro Cabeça no Tempo	6 621	1 445	6 772	1 554	6 778	1 540	10 270	2 312	12 326	2 906
Morro do Chapéu do Piauí	10 178	1 547	11 397	1 690	11 656	1 688	11 112	1 573	14 759	2 314
Murici dos Portelas	12 053	1 877	14 622	2 272	14 387	2 231	14 683	2 272	19 455	2 541
Nazaré do Piauí	14 278	1 832	14 221	1 825	15 608	2 004	16 600	2 132	17 613	2 535
Nossa Senhora de Nazaré	6 754	1 715	7 584	1 915	8 153	2 048	9 089	2 271	10 965	2 709
Nossa Senhora dos Remédios	10 672	1 392	12 176	1 562	12 626	1 593	14 334	1 780	17 529	2 179
Nova Santa Rita	6 865	1 579	7 602	1 726	9 254	2 074	9 128	2 021	10 166	2 373
Novo Oriente do Piauí	11 017	1 626	12 121	1 787	12 890	1 899	13 464	1 982	15 176	2 451
Novo Santo Antônio	6 483	2 068	5 668	1 811	6 780	2 440	7 420	2 675	8 671	2 563
Oeiras	67 403	1 941	76 550	2 202	95 259	2 723	110 699	3 143	117 360	3 346
Olho D'Água do Piauí	4 832	2 246	5 393	2 552	4 716	2 272	5 237	2 570	6 104	2 315
Padre Marcos	11 004	1 489	12 224	1 640	15 231	2 027	16 121	2 128	22 036	3 002
Paes Landim	7 802	1 888	7 756	1 884	8 727	2 127	7 430	1 818	11 232	2 517
Pajeú do Piauí	5 530	2 034	5 537	2 074	6 942	2 649	7 308	2 842	9 413	2 603
Palmeira do Piauí	11 937	2 170	16 177	2 896	16 155	2 849	13 903	2 415	16 535	3 317
Palmeirais	21 546	1 721	26 842	2 127	27 176	2 136	31 622	2 465	34 875	2 542
Paquetá	8 560	1 941	9 391	2 126	9 582	2 166	11 046	2 493	11 621	2 565
Parnaguá	16 806	1 744	19 068	1 962	20 413	2 083	23 074	2 335	27 550	2 671
Parnaíba	331 834	2 397	416 232	2 969	496 968	3 501	586 238	4 080	617 621	4 385
Passagem Franca do Piauí	7 760	1 861	8 614	2 068	8 768	2 109	9 632	2 320	10 820	2 622
Patos do Piauí	9 224	1 610	12 190	2 118	12 430	2 150	16 965	2 920	17 587	2 850
Pau D'Arco do Piauí	6 748	2 163	6 904	2 189	7 836	2 456	8 541	2 647	10 529	2 836
Paulistana	30 621	1 772	36 897	2 116	39 106	2 216	46 347	2 595	51 039	3 015
Pavussu	7 498	1 909	7 209	1 830	8 230	2 083	9 217	2 327	10 391	2 422

Tabela 1 - Produto Interno Bruto a preços correntes e Produto Interno Bruto *per capita* segundo as Grandes Regiões, Unidades da Federação e municípios - 2003-2007

(continuação)

Grandes Regiões, Unidades da Federação e municípios	Produto Interno Bruto									
	2003		2004		2005		2006		2007 (1)	
	A preços correntes (1 000 R\$)	<i>Per capita</i> (R\$)	A preços correntes (1 000 R\$)	<i>Per capita</i> (R\$)	A preços correntes (1 000 R\$)	<i>Per capita</i> (R\$)	A preços correntes (1 000 R\$)	<i>Per capita</i> (R\$)	A preços correntes (1 000 R\$)	<i>Per capita</i> (R\$)
Piauí										
Pedro II	51 342	1 390	60 092	1 617	59 989	1 605	75 065	1 997	85 899	2 342
Pedro Laurentino	4 406	2 000	4 720	2 089	5 302	2 288	5 864	2 471	6 514	3 095
Picos	229 799	3 194	315 074	4 330	374 847	5 278	438 696	6 108	453 392	6 436
Pimenteiras	19 895	1 664	22 534	1 856	24 110	1 957	27 329	2 186	29 902	2 551
Pio IX	29 273	1 757	39 657	2 375	37 240	2 224	46 380	2 763	51 772	3 024
Piracuruca	49 793	1 892	56 441	2 110	62 218	2 288	70 387	2 548	79 596	3 106
Piripiri	112 340	1 832	138 671	2 250	155 138	2 504	179 363	2 879	194 470	3 228
Porto	15 624	1 421	17 373	1 563	17 068	1 519	19 480	1 715	24 063	2 094
Porto Alegre do Piauí	5 237	2 096	5 597	2 221	6 774	2 666	8 444	3 544	9 253	3 749
Prata do Piauí	4 873	1 486	5 705	1 715	6 023	1 786	6 370	1 864	7 934	2 512
Queimada Nova	12 730	1 467	14 683	1 674	16 325	1 840	18 268	2 037	23 494	2 569
Redenção do Gurguéia	13 309	1 635	15 659	1 900	17 262	2 069	18 697	2 214	21 213	2 567
Regeneração	26 037	1 456	30 948	1 720	33 536	1 851	38 098	2 090	46 141	2 617
Riacho Frio	8 933	2 016	10 052	2 253	10 175	2 266	10 562	2 336	12 672	2 595
Ribeira do Piauí	7 115	1 793	7 662	1 920	8 521	2 122	9 070	2 245	10 057	2 451
Ribeiro Gonçalves	48 018	8 404	49 827	8 725	54 677	9 577	33 663	5 900	36 763	5 590
Rio Grande do Piauí	11 709	1 858	11 694	1 849	13 605	2 142	13 406	2 103	17 352	2 699
Santa Cruz do Piauí	9 729	1 706	11 157	1 963	12 101	2 138	13 082	2 320	16 048	2 772
Santa Cruz dos Milagres	10 204	2 972	9 821	2 836	9 389	2 690	9 299	2 642	10 490	3 130
Santa Filomena	20 617	3 327	30 792	4 931	38 119	6 059	30 315	4 783	35 144	5 858
Santa Luz	8 565	1 745	8 678	1 755	9 990	2 005	9 513	1 896	11 774	2 230
Santa Rosa do Piauí	8 683	1 614	8 837	1 644	9 200	1 697	10 177	1 863	11 791	2 290
Santana do Piauí	6 791	1 413	8 694	1 787	10 008	2 033	10 497	2 107	11 316	2 338
Santo Antônio de Lisboa	12 027	2 319	15 723	3 026	19 512	3 749	25 121	4 818	20 068	3 503
Santo Antônio dos Milagres	3 381	1 711	3 184	1 589	3 504	1 724	3 746	1 819	4 406	2 242
Santo Inácio do Piauí	6 094	1 738	6 682	1 897	7 132	2 015	7 853	2 208	8 901	2 455
São Braz do Piauí	6 022	1 387	6 495	1 481	8 716	1 968	8 752	1 958	10 162	2 357
São Félix do Piauí	7 363	2 278	7 893	2 478	7 932	2 528	8 670	2 804	9 316	2 974
São Francisco de Assis do Piauí	6 468	1 653	7 721	1 660	8 665	1 848	9 759	2 065	12 087	2 410
São Francisco do Piauí	9 645	1 549	10 897	1 760	11 118	1 806	11 727	1 916	12 567	2 002
São Gonçalo do Gurguéia	4 501	1 897	5 539	2 320	5 732	2 386	6 263	2 592	7 069	2 879
São Gonçalo do Piauí	7 104	1 572	8 321	1 810	8 999	1 926	9 560	2 013	10 719	2 469
São João da Canabrava	7 337	1 762	8 467	2 043	8 975	2 177	11 750	2 865	11 165	2 558
São João da Fronteira	10 005	1 975	10 424	2 037	10 109	1 956	11 798	2 261	14 843	2 964
São João da Serra	11 411	1 775	11 629	1 829	13 574	2 158	15 538	2 497	18 210	2 729
São João da Varjota	6 924	1 562	7 591	1 706	8 174	1 830	9 065	2 022	10 148	2 125
São João do Arraial	7 961	1 238	8 912	1 345	9 855	1 444	11 319	1 612	17 093	2 414
São João do Piauí	31 612	1 721	39 728	2 139	48 383	2 578	63 644	3 355	59 525	3 185
São José do Divino	11 379	2 175	12 628	2 369	13 592	2 504	14 497	2 622	16 635	3 297
São José do Peixe	7 798	2 053	7 924	2 090	8 829	2 333	9 604	2 543	10 565	2 832
São José do Piauí	11 506	1 698	12 268	1 804	14 375	2 108	18 578	2 716	18 488	2 716
São Julião	9 548	1 622	10 859	1 829	12 357	2 063	14 376	2 380	16 111	2 727
São Lourenço do Piauí	6 046	1 383	6 594	1 499	8 044	1 818	8 673	1 948	10 302	2 103
São Luis do Piauí	4 002	1 589	4 178	1 653	4 677	1 844	5 813	2 285	6 042	2 328
São Miguel da Baixa Grande	3 206	1 565	3 750	1 826	3 803	1 847	4 830	2 340	5 583	2 680
São Miguel do Fidalgo	5 741	1 963	5 931	2 041	6 853	2 373	7 957	2 773	8 304	2 698
São Miguel do Tapuio	28 805	1 525	31 994	1 692	34 736	1 835	39 628	2 091	41 981	2 186
São Pedro do Piauí	27 712	2 147	30 123	2 314	29 426	2 241	35 372	2 671	90 458	6 914
São Raimundo Nonato	71 273	2 524	71 468	2 498	89 595	3 090	101 928	3 470	117 781	3 818
Sebastião Barros	8 159	1 720	8 597	1 788	9 374	1 925	10 529	2 134	11 515	2 756
Sebastião Leal	15 701	4 055	20 766	5 349	24 383	6 263	32 805	8 405	35 397	8 676
Sigefredo Pacheco	13 568	1 473	14 435	1 559	16 837	1 810	19 607	2 097	27 549	2 898

Tabela 1 - Produto Interno Bruto a preços correntes e Produto Interno Bruto *per capita* segundo as Grandes Regiões, Unidades da Federação e municípios - 2003-2007

(continuação)

Grandes Regiões, Unidades da Federação e municípios	Produto Interno Bruto									
	2003		2004		2005		2006		2007 (1)	
	A preços correntes (1 000 R\$)	<i>Per capita</i> (R\$)	A preços correntes (1 000 R\$)	<i>Per capita</i> (R\$)	A preços correntes (1 000 R\$)	<i>Per capita</i> (R\$)	A preços correntes (1 000 R\$)	<i>Per capita</i> (R\$)	A preços correntes (1 000 R\$)	<i>Per capita</i> (R\$)
Piauí										
Simões	22 118	1 618	30 068	2 197	25 734	1 878	31 115	2 269	38 238	2 784
Simplicio Mendes	20 272	1 808	25 243	2 238	28 009	2 468	29 599	2 593	35 117	3 061
Socorro do Piauí	6 952	1 535	7 861	1 752	7 789	1 751	8 865	2 012	10 557	2 295
Sussuapara	9 389	1 743	10 642	1 941	11 532	2 067	13 533	2 384	18 363	3 316
Tamboril do Piauí	5 391	2 329	5 121	2 239	5 654	2 503	6 808	3 051	7 745	2 673
Tanque do Piauí	4 158	1 657	5 302	2 052	5 151	1 952	5 763	2 141	6 580	2 526
Teresina	4 291 340	5 630	4 491 322	5 792	5 242 875	6 647	5 989 117	7 468	6 505 610	8 341
União	91 074	2 210	101 150	2 430	119 738	2 850	130 573	3 078	152 024	3 649
Uruçuí	92 769	5 239	137 936	7 704	146 608	8 099	356 555	19 487	291 711	15 339
Valença do Piauí	43 999	2 131	51 624	2 474	57 296	2 718	65 472	3 075	69 964	3 549
Várzea Branca	6 500	1 153	7 138	1 249	8 726	1 495	8 797	1 477	9 638	1 861
Várzea Grande	8 732	1 943	8 983	1 996	8 865	1 967	10 165	2 253	11 497	2 596
Vera Mendes	5 247	1 776	4 961	1 672	6 005	2 014	7 432	2 481	8 154	2 633
Vila Nova do Piauí	5 512	1 878	7 132	2 422	7 555	2 557	9 066	3 061	9 847	3 250
Wall Ferraz	6 909	1 685	7 879	1 908	8 142	1 958	9 916	2 368	10 522	2 363
Ceará	32 565 454	4 145	36 866 273	4 622	40 935 248	5 055	46 303 058	5 635	50 331 383	6 149
Abaíara	15 396	1 794	16 213	1 877	16 519	1 900	20 125	2 299	22 957	2 245
Acarape	31 731	2 263	33 141	2 313	32 591	2 226	37 783	2 527	41 759	2 849
Acaraú	116 638	2 316	134 321	2 647	141 564	2 768	157 648	3 059	176 054	3 378
Acopiara	87 137	1 883	101 079	2 195	105 507	2 303	115 572	2 536	126 501	2 597
Aiuaba	24 235	1 622	24 448	1 621	29 668	1 949	37 445	2 437	38 714	2 484
Alcântaras	16 608	1 673	18 345	1 829	20 789	2 051	24 398	2 382	25 108	2 445
Altaneira	9 741	1 613	10 966	1 786	12 126	1 944	14 468	2 283	15 417	2 403
Alto Santo	38 786	2 408	41 424	2 540	37 997	2 301	45 155	2 702	51 972	2 713
Amontada	99 587	2 829	111 076	3 084	126 086	3 424	144 494	3 839	132 170	3 523
Antonina do Norte	12 310	1 739	13 817	1 909	16 052	2 169	17 828	2 358	18 516	2 739
Apuiarés	21 322	1 551	23 860	1 693	28 252	1 957	31 702	2 146	33 612	2 463
Aquiraz	248 667	3 760	298 221	4 403	347 545	5 012	368 052	5 188	392 725	5 838
Aracati	262 029	4 016	330 939	4 985	341 617	5 059	381 465	5 555	369 687	5 597
Aracoiaba	53 939	2 185	56 029	2 254	59 313	2 369	70 239	2 786	69 677	2 853
Ararendá	19 261	1 873	20 637	1 992	22 638	2 169	27 134	2 580	27 360	2 569
Araripe	51 435	2 511	44 970	2 169	48 589	2 316	59 308	2 794	67 704	3 191
Aratuba	30 192	2 310	34 423	2 593	36 583	2 715	43 776	3 201	48 275	3 980
Arneiroz	16 805	2 212	17 489	2 297	19 632	2 572	22 549	2 948	22 706	3 110
Assaré	38 082	1 780	39 323	1 826	42 144	1 944	50 470	2 313	52 314	2 420
Aurora	50 775	1 992	45 746	1 789	52 019	2 028	63 894	2 483	65 558	2 678
Baixio	11 947	2 043	12 992	2 208	14 313	2 418	16 324	2 741	16 412	2 839
Banabuiú	39 711	2 350	46 391	2 713	50 790	2 935	54 975	3 140	59 718	3 423
Barbalha	143 104	2 835	166 838	3 243	183 664	3 504	211 920	3 969	237 906	4 722
Barreira	43 859	2 446	48 024	2 641	49 278	2 672	57 274	3 063	59 646	3 232
Barro	40 479	1 998	39 698	1 953	42 986	2 107	51 470	2 514	54 609	2 642
Barroquinha	27 348	1 910	32 266	2 236	36 989	2 544	42 074	2 871	43 194	2 916
Baturité	65 070	2 111	74 520	2 394	82 404	2 622	96 166	3 030	100 190	3 164
Beberibe	104 262	2 340	121 195	2 682	137 914	3 010	159 859	3 442	158 896	3 443
Bela Cruz	59 320	2 024	62 950	2 128	65 621	2 198	78 813	2 616	77 163	2 610
Boa Viagem	112 269	2 190	113 948	2 211	123 122	2 377	144 283	2 771	153 216	2 862
Brejo Santo	105 382	2 609	106 540	2 603	117 740	2 839	127 489	3 035	138 525	3 497
Camocim	146 151	2 554	177 540	3 076	184 258	3 165	198 489	3 381	213 479	3 651
Campos Sales	50 156	1 894	57 099	2 136	60 869	2 255	69 504	2 550	72 017	2 818
Canindé	209 544	2 882	199 087	2 705	196 138	2 634	214 174	2 843	237 114	3 210
Capistrano	29 044	1 786	30 640	1 880	34 957	2 140	41 584	2 540	41 469	2 528
Caridade	36 199	2 145	34 821	2 021	34 298	1 950	40 160	2 238	44 968	2 501

Tabela 1 - Produto Interno Bruto a preços correntes e Produto Interno Bruto per capita segundo as Grandes Regiões, Unidades da Federação e municípios - 2003-2007

(continuação)

Grandes Regiões, Unidades da Federação e municípios	Produto Interno Bruto									
	2003		2004		2005		2006		2007 (1)	
	A preços correntes (1 000 R\$)	Per capita (R\$)	A preços correntes (1 000 R\$)	Per capita (R\$)	A preços correntes (1 000 R\$)	Per capita (R\$)	A preços correntes (1 000 R\$)	Per capita (R\$)	A preços correntes (1 000 R\$)	Per capita (R\$)
Ceará										
Cariré	39 085	2 061	38 201	2 004	41 852	2 184	46 411	2 410	49 626	2 679
Caririáçu	45 923	1 670	70 206	2 508	50 523	1 773	55 599	1 917	61 080	2 320
Cariús	29 493	1 569	32 974	1 745	35 284	1 858	38 658	2 025	44 031	2 361
Carnaubal	25 780	1 624	30 969	1 929	32 846	2 023	39 590	2 412	42 379	2 649
Cascavel	243 108	3 986	323 345	5 209	336 435	5 326	303 717	4 727	293 747	4 595
Catarina	22 700	1 336	26 051	1 497	30 045	1 687	33 111	1 818	35 599	2 091
Catunda	19 925	2 108	19 717	2 076	21 821	2 286	25 840	2 694	27 376	2 605
Caucaia	901 027	3 165	1 085 418	3 688	1 149 555	3 782	1 351 617	4 310	1 469 403	4 637
Cedro	46 849	1 911	51 369	2 085	57 801	2 333	65 006	2 611	68 548	2 786
Chaval	21 231	1 658	24 882	1 916	29 414	2 234	32 610	2 443	32 282	2 643
Choró	22 333	1 788	23 125	1 831	26 005	2 036	29 389	2 277	30 384	2 376
Chorozinho	39 853	1 993	48 910	2 403	49 111	2 370	59 260	2 811	57 188	3 132
Coreaú	33 990	1 623	35 689	1 682	42 974	1 999	48 254	2 217	49 997	2 362
Crateús	191 525	2 638	193 437	2 647	210 517	2 862	246 926	3 335	297 431	4 109
Crato	380 581	3 450	439 435	3 927	471 974	4 158	492 978	4 284	539 207	4 849
Croatá	33 044	1 998	38 203	2 292	42 545	2 532	52 520	3 101	47 747	2 757
Cruz	43 464	1 974	46 774	2 066	52 245	2 244	60 141	2 516	58 739	2 653
Deputado Irapuan Pinheiro	16 628	1 947	17 654	2 057	20 990	2 433	24 695	2 848	24 429	2 682
Ererê	12 043	1 928	13 456	2 159	14 614	2 351	15 764	2 542	18 457	2 664
Eusébio	444 823	12 378	575 618	15 478	585 324	15 224	649 461	16 360	773 316	20 250
Farias Brito	35 947	1 680	37 506	1 729	41 507	1 887	45 915	2 059	48 010	2 495
Forquilha	37 915	2 062	50 607	2 715	61 624	3 262	62 312	3 255	67 716	3 355
Fortaleza	16 048 065	7 006	17 623 128	7 555	20 060 099	8 447	22 331 722	9 240	24 474 012	10 066
Fortim	69 863	5 357	65 561	4 924	48 248	3 549	51 839	3 738	51 408	3 653
Frecheirinha	23 982	1 891	26 561	2 055	29 024	2 205	35 031	2 613	35 789	2 790
General Sampaio	11 545	2 518	12 344	2 739	13 818	3 121	17 252	3 967	19 366	2 961
Graça	25 201	1 681	28 402	1 888	31 728	2 102	37 815	2 497	37 551	2 455
Granja	74 522	1 453	85 005	1 633	90 704	1 716	99 287	1 851	119 037	2 315
Granjeiro	9 065	1 643	9 702	1 739	10 967	1 944	12 284	2 154	13 870	2 813
Groaíras	16 642	1 848	17 827	1 963	19 085	2 084	21 239	2 301	25 082	2 652
Guaiúba	34 585	1 662	39 464	1 873	43 823	2 054	53 469	2 475	60 162	2 685
Guaraciaba do Norte	91 384	2 475	100 946	2 695	109 043	2 870	133 194	3 457	142 834	3 891
Guaramiranga	16 783	2 853	15 919	2 685	18 529	3 100	22 326	3 705	21 793	5 060
Hidrolândia	44 014	2 501	45 428	2 584	48 798	2 780	59 438	3 391	60 583	3 269
Horizonte	344 467	8 613	421 949	10 108	513 511	11 803	521 358	11 521	607 207	12 479
Ibaretama	25 996	1 987	25 954	1 961	30 260	2 262	38 647	2 857	35 131	2 759
Ibiapina	81 515	3 543	86 006	3 700	87 517	3 726	104 649	4 410	111 071	4 811
Ibicuitinga	19 746	2 021	20 247	2 053	26 404	2 651	32 101	3 193	29 141	2 649
Icapuí	70 934	4 170	77 586	4 490	95 452	5 439	119 645	6 714	133 693	7 351
Icó	115 029	1 816	128 581	2 023	140 620	2 204	167 917	2 622	184 812	2 921
Iguatu	308 738	3 446	364 614	4 019	387 761	4 221	447 737	4 815	467 700	5 069
Independência	55 288	2 147	60 230	2 326	62 745	2 410	73 531	2 810	75 659	2 977
Ipaporanga	22 830	2 002	22 469	1 962	24 114	2 098	27 953	2 422	26 409	2 326
Ipauimirim	21 835	1 876	23 399	2 005	25 375	2 169	28 786	2 455	32 997	2 847
Ipu	81 916	2 026	92 627	2 269	106 963	2 596	123 618	3 023	125 952	3 194
Ipueiras	68 531	1 736	75 381	1 893	82 138	2 045	93 521	2 308	103 105	2 710
Iracema	27 618	2 156	32 445	2 552	35 633	2 824	39 347	3 143	46 259	3 232
Irauçuba	36 317	1 770	39 239	1 887	44 447	2 110	50 290	2 357	56 067	2 558
Itaíçaba	20 462	2 953	23 550	3 350	26 563	3 726	31 198	4 316	31 541	4 227
Itaitinga	56 070	1 765	70 632	2 174	82 805	2 493	95 943	2 827	101 584	3 266
Itapagé	144 824	3 286	168 343	3 748	189 243	4 136	183 499	3 938	179 686	3 956
Itapipoca	283 479	2 801	344 258	3 338	334 952	3 187	402 568	3 762	405 939	3 784

Tabela 1 - Produto Interno Bruto a preços correntes e Produto Interno Bruto per capita segundo as Grandes Regiões, Unidades da Federação e municípios - 2003-2007

(continuação)

Grandes Regiões, Unidades da Federação e municípios	Produto Interno Bruto									
	2003		2004		2005		2006		2007 (1)	
	A preços correntes (1 000 R\$)	Per capita (R\$)	A preços correntes (1 000 R\$)	Per capita (R\$)	A preços correntes (1 000 R\$)	Per capita (R\$)	A preços correntes (1 000 R\$)	Per capita (R\$)	A preços correntes (1 000 R\$)	Per capita (R\$)
Ceará										
Itapiúna	28 307	1 623	30 654	1 719	37 155	2 040	43 795	2 355	47 335	2 689
Itarema	93 617	2 901	103 915	3 167	112 101	3 361	152 754	4 507	154 155	4 495
Itatira	38 293	2 361	40 737	2 483	40 030	2 412	49 260	2 934	52 097	2 945
Jaguaretama	51 048	2 805	51 267	2 809	56 043	3 062	62 693	3 416	67 374	3 774
Jaguaribara	31 400	3 437	42 033	4 545	34 205	3 653	36 288	3 829	34 870	3 565
Jaguaribe	100 651	2 787	110 598	3 037	114 763	3 125	136 143	3 676	150 154	4 261
Jaguaruana	89 625	2 867	105 757	3 337	117 739	3 665	145 685	4 475	146 261	4 723
Jardim	43 792	1 599	48 185	1 741	53 128	1 901	61 014	2 162	66 006	2 557
Jati	14 084	1 897	14 280	1 911	16 364	2 177	19 079	2 523	19 849	2 730
Jijoca de Jericoacoara	27 053	1 858	32 072	2 102	36 544	2 289	43 688	2 623	45 325	2 935
Juazeiro do Norte	678 099	2 980	770 443	3 322	856 517	3 625	1 095 442	4 552	1 165 066	4 812
Jucás	40 012	1 721	44 120	1 884	48 340	2 049	53 439	2 249	60 926	2 662
Lavras da Mangabeira	58 019	1 849	59 528	1 894	66 635	2 116	75 868	2 406	81 129	2 716
Limoeiro do Norte	171 413	3 247	218 775	4 075	270 192	4 950	330 732	5 962	402 049	7 545
Madalena	37 545	2 384	35 483	2 218	39 106	2 407	46 145	2 798	49 185	2 885
Maracanaú	1 754 204	9 293	2 151 090	11 244	2 312 878	11 929	2 366 431	12 048	2 612 318	13 240
Maranguape	281 847	2 976	384 867	3 986	466 063	4 735	532 865	5 314	578 035	5 613
Marco	51 446	2 532	59 273	2 922	64 635	3 191	72 107	3 566	82 170	3 556
Martinópolis	14 196	1 500	16 083	1 657	16 915	1 700	18 609	1 825	20 350	1 975
Massapê	61 533	1 927	67 114	2 059	73 858	2 221	91 472	2 696	95 396	2 869
Mauriti	84 647	2 002	87 112	2 033	91 582	2 109	102 183	2 324	128 297	3 078
Meruoca	21 302	1 821	23 603	2 001	25 068	2 107	29 874	2 490	30 101	2 478
Milagres	59 818	1 976	57 295	1 871	58 813	1 899	65 631	2 096	69 377	2 536
Milhã	25 345	1 856	26 833	1 949	33 602	2 421	39 052	2 791	39 219	2 779
Miraíma	17 819	1 490	19 946	1 646	21 604	1 760	24 956	2 008	26 083	2 150
Missão Velha	59 519	1 754	63 932	1 863	66 359	1 913	82 107	2 341	96 185	2 855
Mombaça	73 821	1 785	79 786	1 927	90 075	2 173	101 985	2 458	106 623	2 403
Monsenhor Tabosa	31 524	1 891	33 023	1 970	34 824	2 066	41 139	2 427	42 738	2 581
Morada Nova	170 610	2 562	188 162	2 799	193 659	2 855	234 803	3 430	265 724	4 303
Moraújo	14 917	2 028	15 935	2 141	20 086	2 667	22 393	2 940	20 811	2 600
Morrinhos	41 747	2 164	38 379	1 951	39 674	1 978	45 101	2 206	48 218	2 284
Mucambo	25 878	1 778	30 001	2 032	29 916	1 998	34 126	2 247	35 631	2 544
Mulungu	17 599	1 889	22 412	2 375	25 897	2 709	29 186	3 016	40 711	3 709
Nova Olinda	24 831	2 008	48 088	3 863	31 120	2 484	35 992	2 854	37 726	2 908
Nova Russas	66 812	2 251	72 511	2 435	79 963	2 677	90 113	3 007	95 555	3 121
Novo Oriente	49 004	1 900	50 364	1 960	55 511	2 169	68 424	2 683	70 345	2 566
Ocara	41 600	1 867	49 073	2 182	47 061	2 075	57 262	2 502	55 231	2 364
Orós	49 744	2 258	49 781	2 260	60 249	2 735	69 583	3 159	73 014	3 433
Pacajus	303 443	6 195	363 507	7 217	357 708	6 911	365 922	6 886	377 315	6 875
Pacatuba	180 366	3 140	212 326	3 594	214 620	3 536	362 835	5 822	364 581	5 543
Pacoti	22 553	2 003	26 057	2 295	29 670	2 592	36 422	3 156	37 350	3 366
Pacujá	11 792	1 995	12 622	2 109	13 298	2 195	15 930	2 598	16 175	2 718
Palhano	15 350	1 860	20 676	2 497	18 641	2 245	22 406	2 690	33 356	3 792
Palmácia	17 732	1 827	18 582	1 922	19 961	2 074	23 335	2 436	24 023	2 321
Paracuru	106 269	3 521	115 817	3 745	140 441	4 434	153 665	4 740	150 223	4 899
Paraipaba	65 011	2 344	72 817	2 567	88 388	3 046	111 251	3 752	114 709	4 069
Parambu	63 221	1 905	59 249	1 772	72 030	2 138	87 926	2 590	77 585	2 536
Paramoti	19 502	1 744	22 154	1 971	23 738	2 101	29 810	2 625	32 596	2 817
Pedra Branca	69 003	1 662	74 896	1 794	91 414	2 179	99 192	2 352	99 261	2 435
Penaforte	13 356	1 842	14 039	1 919	15 631	2 118	19 090	2 563	26 311	3 410
Pentecoste	58 534	1 788	63 599	1 940	75 888	2 312	97 006	2 952	102 123	3 029
Pereiro	27 904	1 812	30 417	1 969	31 280	2 019	37 057	2 384	39 520	2 585

Tabela 1 - Produto Interno Bruto a preços correntes e Produto Interno Bruto per capita segundo as Grandes Regiões, Unidades da Federação e municípios - 2003-2007

(continuação)

Grandes Regiões, Unidades da Federação e municípios	Produto Interno Bruto									
	2003		2004		2005		2006		2007 (1)	
	A preços correntes (1 000 R\$)	Per capita (R\$)	A preços correntes (1 000 R\$)	Per capita (R\$)	A preços correntes (1 000 R\$)	Per capita (R\$)	A preços correntes (1 000 R\$)	Per capita (R\$)	A preços correntes (1 000 R\$)	Per capita (R\$)
Ceará										
Pindoretama	35 997	2 202	38 943	2 326	45 341	2 646	48 276	2 754	54 381	3 172
Piquet Carneiro	25 244	1 920	27 825	2 116	30 615	2 328	34 524	2 624	37 843	2 568
Pires Ferreira	16 851	2 028	18 557	2 258	22 136	2 725	26 870	3 081	24 441	2 577
Poranga	18 171	1 513	20 586	1 703	22 972	1 889	27 267	2 228	26 512	2 227
Porteiras	28 756	1 807	28 292	1 770	31 142	1 940	34 743	2 155	39 239	2 653
Potengi	16 895	1 772	17 966	1 863	21 071	2 159	25 752	2 609	24 773	2 562
Potiretama	12 556	2 179	14 761	2 563	14 305	2 484	17 315	3 008	18 300	2 825
Quiterianópolis	31 332	1 648	33 315	1 735	41 666	2 150	51 815	2 648	48 261	2 404
Quixadá	195 914	2 686	210 647	2 852	235 316	3 146	262 607	3 468	284 446	3 738
Quixelô	37 625	2 418	39 019	2 509	43 379	2 791	54 219	3 490	46 109	2 935
Quixeramobim	169 071	2 856	197 477	3 335	211 838	3 577	254 305	4 293	278 177	4 034
Quixeré	83 122	4 596	141 866	7 697	128 897	6 864	163 727	8 561	178 359	9 562
Redenção	62 890	2 429	70 420	2 694	78 051	2 957	97 720	3 667	77 280	3 007
Reriutaba	39 143	1 717	44 196	1 902	47 801	2 019	56 741	2 352	54 867	2 841
Russas	213 110	3 458	261 185	4 157	290 900	4 541	346 242	5 305	377 166	5 896
Saboeiro	26 747	1 618	27 940	1 681	31 980	1 914	33 047	1 968	35 785	2 198
Salitre	47 636	3 300	35 422	2 429	31 987	2 172	41 081	2 762	50 374	3 189
Santa Quitéria	124 383	2 884	130 432	3 009	126 715	2 909	137 111	3 132	141 039	3 254
Santana do Acaraú	59 158	2 136	62 990	2 240	68 659	2 405	84 177	2 906	88 119	3 066
Santana do Cariri	31 142	1 787	32 898	1 870	38 190	2 151	45 059	2 515	46 851	2 666
São Benedito	95 028	2 308	108 765	2 619	116 161	2 773	142 148	3 364	152 125	3 531
São Gonçalo do Amarante	92 918	2 436	108 314	2 788	127 802	3 230	450 961	11 195	552 849	13 714
São João do Jaguaribe	21 528	2 418	23 537	2 623	24 732	2 734	28 381	3 113	29 835	3 590
São Luís do Curu	21 233	1 792	24 567	2 055	29 755	2 469	37 117	3 054	37 134	3 081
Senador Pompeu	55 061	2 017	63 221	2 310	70 528	2 570	87 139	3 167	85 919	3 397
Senador Sá	12 072	2 090	15 534	2 666	17 225	2 932	22 484	3 796	20 235	3 225
Sobral	1 049 594	6 308	1 341 838	7 915	1 489 686	8 627	1 516 531	8 626	1 752 648	9 908
Solonópole	47 699	2 767	51 456	2 972	54 455	3 132	68 957	3 950	67 993	3 921
Tabuleiro do Norte	64 060	2 296	72 162	2 566	81 331	2 869	95 296	3 336	100 116	3 539
Tamboril	49 002	1 895	50 288	1 947	54 689	2 120	64 777	2 515	68 643	2 696
Tarrafas	15 199	1 717	14 426	1 649	14 399	1 665	18 224	2 132	19 426	2 224
Tauá	124 650	2 388	136 109	2 604	158 078	3 021	185 590	3 542	193 385	3 563
Tejuçuoca	20 643	1 453	22 563	1 567	28 259	1 936	32 552	2 202	35 395	2 350
Tianguá	198 101	3 110	220 880	3 383	241 589	3 612	294 709	4 305	302 082	4 675
Trairi	113 699	2 379	134 675	2 764	151 193	3 045	184 179	3 642	178 647	3 674
Tururu	19 942	1 644	23 059	1 873	25 569	2 047	29 941	2 364	29 874	2 238
Ubajara	76 624	2 681	87 001	3 000	95 245	3 237	111 443	3 734	127 409	4 309
Umari	12 984	1 791	14 681	2 040	15 699	2 197	19 669	2 773	19 692	2 594
Umirim	30 087	1 658	33 716	1 835	37 801	2 032	44 152	2 345	47 881	2 632
Uruburetama	40 898	2 322	71 352	3 976	77 645	4 248	78 305	4 208	78 400	4 080
Uruoca	19 187	1 601	21 129	1 743	22 778	1 857	27 366	2 205	30 532	2 354
Varjota	39 443	2 210	44 978	2 472	46 270	2 494	57 438	3 038	58 548	3 426
Várzea Alegre	66 640	1 838	69 269	1 890	76 972	2 078	90 926	2 429	98 230	2 603
Viçosa do Ceará	79 625	1 685	96 385	2 018	105 496	2 185	127 875	2 620	145 863	2 760
Rio Grande do Norte	13 515 095	4 626	15 580 455	5 260	17 869 516	5 950	20 554 621	6 753	22 925 563	7 607
Acari	32 017	2 843	35 991	3 190	40 669	3 598	44 655	3 943	47 307	4 336
Açu	162 294	3 270	182 961	3 651	220 071	4 349	247 557	4 845	276 926	5 402
Afonso Bezerra	21 743	1 991	25 055	2 291	25 501	2 329	29 453	2 686	34 649	3 351
Água Nova	6 220	2 201	6 964	2 429	7 697	2 646	9 015	3 055	10 612	3 733
Alexandria	29 298	2 178	32 140	2 406	35 577	2 682	49 885	3 786	50 403	3 671
Almino Afonso	11 230	2 249	11 741	2 378	13 535	2 773	16 064	3 331	18 441	3 727
Alto do Rodrigues	100 058	10 006	104 090	10 264	119 453	11 617	160 383	15 386	169 217	14 788

Tabela 1 - Produto Interno Bruto a preços correntes e Produto Interno Bruto per capita segundo as Grandes Regiões, Unidades da Federação e municípios - 2003-2007

(continuação)

Grandes Regiões, Unidades da Federação e municípios	Produto Interno Bruto									
	2003		2004		2005		2006		2007 (1)	
	A preços correntes (1 000 R\$)	Per capita (R\$)	A preços correntes (1 000 R\$)	Per capita (R\$)	A preços correntes (1 000 R\$)	Per capita (R\$)	A preços correntes (1 000 R\$)	Per capita (R\$)	A preços correntes (1 000 R\$)	Per capita (R\$)
Rio Grande do Norte										
Angicos	30 855	2 659	31 139	2 685	34 435	2 971	38 805	3 350	45 120	4 019
Antônio Martins	13 326	2 071	14 527	2 290	16 749	2 679	20 141	3 269	23 713	3 389
Apodi	133 111	3 763	135 098	3 783	163 220	4 527	186 990	5 138	204 705	5 911
Areia Branca	268 044	11 626	306 401	13 205	419 662	17 970	474 640	20 197	420 949	17 253
Arês	100 911	8 855	94 037	8 237	118 385	10 350	122 828	10 720	104 203	8 516
Augusto Severo	22 329	2 462	23 504	2 588	24 959	2 744	29 491	3 238	33 697	3 771
Baía Formosa	53 711	6 664	59 482	7 318	86 615	10 568	104 267	12 619	88 346	10 435
Baraúna	126 672	6 239	129 352	6 251	101 101	4 795	124 800	5 812	136 461	5 908
Barcelona	9 179	2 226	9 995	2 401	11 170	2 659	13 542	3 195	14 726	3 749
Bento Fernandes	11 559	2 405	13 500	2 792	13 637	2 804	19 350	3 956	23 613	4 717
Bodó	8 648	3 117	11 569	4 169	9 071	3 269	12 260	4 418	12 789	5 031
Bom Jesus	22 004	2 399	26 490	2 839	28 687	3 022	29 126	3 018	33 945	4 004
Brejinho	29 348	2 613	31 165	2 713	37 145	3 162	44 344	3 694	45 213	4 060
Caiçara do Norte	16 304	2 777	18 826	3 201	21 404	3 634	26 659	4 520	29 712	4 654
Caiçara do Rio do Vento	6 952	2 343	7 832	2 614	8 602	2 845	10 911	3 574	12 433	4 058
Caicó	217 969	3 660	249 552	4 141	282 708	4 635	334 190	5 416	377 131	6 218
Campo Redondo	17 201	1 882	20 335	2 229	21 478	2 358	26 056	2 866	34 662	3 313
Canguaretama	74 643	2 606	78 803	2 707	97 764	3 306	110 953	3 694	111 869	3 814
Caraúbas	65 965	3 618	67 679	3 745	89 332	4 988	109 371	6 163	126 034	6 385
Carnaúba dos Dantas	17 284	2 482	19 632	2 776	23 211	3 231	26 904	3 688	27 525	4 027
Carnaubais	39 731	4 700	38 235	4 484	49 292	5 732	63 886	7 365	64 032	6 897
Ceará-Mirim	160 156	2 407	175 232	2 589	207 192	3 009	245 799	3 511	276 861	4 230
Cerro Corá	25 954	2 367	27 431	2 494	28 606	2 592	33 489	3 025	39 352	3 614
Coronel Ezequiel	11 993	2 302	13 056	2 534	15 892	3 118	17 065	3 387	19 476	3 706
Coronel João Pessoa	9 517	2 027	10 441	2 225	12 117	2 584	14 122	3 013	16 474	3 413
Cruzeta	25 048	3 038	29 967	3 622	30 803	3 710	39 912	4 790	38 919	4 974
Currais Novos	145 095	3 537	162 688	3 960	184 874	4 493	209 957	5 095	230 391	5 477
Doutor Severiano	12 225	1 854	14 187	2 148	16 595	2 508	19 399	2 926	21 730	3 379
Encanto	11 648	2 412	12 810	2 648	13 486	2 782	17 057	3 513	19 443	3 770
Equador	11 430	1 994	12 801	2 226	14 733	2 553	18 217	3 146	21 991	3 743
Espírito Santo	19 322	1 764	21 070	1 912	23 893	2 155	29 332	2 630	31 109	3 070
Extremoz	78 029	3 642	89 745	4 089	82 159	3 656	226 916	9 868	331 343	15 205
Felipe Guerra	30 409	5 704	30 762	5 834	47 949	9 193	64 937	12 587	73 651	12 967
Fernando Pedroza	6 103	2 354	6 686	2 595	7 365	2 876	9 084	3 569	10 651	3 703
Florânia	21 945	2 451	24 159	2 701	25 041	2 802	30 306	3 394	31 586	3 800
Francisco Dantas	8 075	2 763	8 342	2 881	8 565	2 987	10 971	3 864	12 358	4 221
Fruitoso Gomes	10 063	2 209	10 765	2 367	12 818	2 823	14 618	3 224	16 500	3 784
Galinhos	22 932	11 653	26 056	12 867	27 263	13 095	30 471	14 252	24 788	11 534
Goianinha	52 098	2 939	57 587	3 245	69 958	3 938	94 219	5 298	98 913	4 861
Governador Dix-Sept Rosado	76 257	6 199	79 380	6 375	105 863	8 401	119 641	9 383	115 909	9 367
Grossos	56 101	6 498	70 101	8 018	80 754	9 123	99 211	11 071	96 995	10 274
Guamaré	159 119	17 727	202 256	21 963	342 902	36 309	490 537	50 691	886 914	75 566
Ielmo Marinho	35 272	3 295	37 303	3 443	38 729	3 532	53 194	4 795	58 299	5 005
Ipanguaçu	35 891	2 945	39 447	3 216	41 829	3 390	46 974	3 784	58 874	4 379
Ipueira	6 171	3 113	6 812	3 398	7 972	3 931	9 277	4 523	10 149	4 987
Itajá	15 037	2 197	17 326	2 471	21 145	2 944	23 950	3 259	25 080	3 913
Itaú	13 258	2 447	14 330	2 624	15 811	2 873	19 012	3 429	21 136	3 671
Jaçaná	15 390	1 923	17 406	2 150	19 587	2 392	21 628	2 611	24 860	3 192
Jandaira	14 560	2 276	15 922	2 460	16 974	2 591	20 634	3 114	22 226	3 448
Janduís	12 407	2 279	13 757	2 548	15 554	2 905	16 941	3 189	17 373	3 208
Januário Cicco	17 678	2 183	28 006	3 410	22 156	2 660	28 589	3 384	36 938	4 454
Japi	11 115	1 729	12 477	1 932	13 422	2 069	15 042	2 308	17 413	3 104

Tabela 1 - Produto Interno Bruto a preços correntes e Produto Interno Bruto *per capita* segundo as Grandes Regiões, Unidades da Federação e municípios - 2003-2007

(continuação)

Grandes Regiões, Unidades da Federação e municípios	Produto Interno Bruto									
	2003		2004		2005		2006		2007 (1)	
	A preços correntes (1 000 R\$)	<i>Per capita</i> (R\$)	A preços correntes (1 000 R\$)	<i>Per capita</i> (R\$)	A preços correntes (1 000 R\$)	<i>Per capita</i> (R\$)	A preços correntes (1 000 R\$)	<i>Per capita</i> (R\$)	A preços correntes (1 000 R\$)	<i>Per capita</i> (R\$)
Rio Grande do Norte										
Jardim de Angicos	6 495	2 352	6 563	2 353	7 737	2 749	9 067	3 192	10 004	3 945
Jardim de Piranhas	35 430	2 766	36 742	2 818	45 580	3 435	53 529	3 965	55 105	4 021
Jardim do Seridó	38 384	3 167	43 901	3 615	49 844	4 097	53 948	4 426	55 671	4 634
João Câmara	68 190	2 228	80 951	2 612	87 810	2 799	101 795	3 205	115 560	3 798
João Dias	5 907	2 296	6 161	2 401	7 434	2 904	8 551	3 349	10 289	3 778
José da Penha	13 572	2 240	14 967	2 453	16 216	2 639	20 118	3 252	23 122	3 865
Jucurutu	46 737	2 544	52 464	2 810	60 002	3 163	68 811	3 571	83 719	4 784
Jundiá	6 735	2 113	7 178	2 261	8 051	2 547	10 653	3 384	12 607	3 585
Lagoa d'Anta	16 073	2 747	25 814	4 364	26 545	4 440	19 166	3 173	23 522	3 960
Lagoa de Pedras	14 880	2 146	16 421	2 317	18 412	2 544	20 577	2 784	24 132	3 453
Lagoa de Velhos	7 872	2 692	8 424	2 807	9 707	3 153	11 136	3 529	13 175	4 881
Lagoa Nova	28 265	2 249	33 544	2 639	34 610	2 692	39 819	3 063	42 867	3 256
Lagoa Salgada	20 967	2 962	24 725	3 455	20 271	2 803	26 345	3 604	30 583	4 260
Lajes	23 758	2 453	26 965	2 762	29 539	3 000	31 539	3 178	38 188	3 668
Lajes Pintadas	10 129	2 222	12 174	2 666	12 487	2 730	14 057	3 068	16 085	3 814
Lucrecia	7 599	2 290	8 340	2 492	10 039	2 975	11 709	3 440	13 575	3 972
Luis Gomes	17 786	1 896	19 947	2 112	22 209	2 336	26 388	2 757	31 629	3 240
Macaíba	344 125	5 788	413 887	6 813	467 365	7 533	496 999	7 847	576 110	9 096
Macau	196 229	7 669	241 214	9 439	317 691	12 448	377 382	14 806	375 999	13 858
Major Sales	6 893	2 276	7 709	2 528	9 181	2 988	10 767	3 479	13 083	3 782
Marcelino Vieira	17 657	2 154	19 959	2 450	21 875	2 702	27 235	3 384	30 050	3 704
Martins	17 466	2 289	21 693	2 853	22 157	2 924	25 769	3 413	28 653	3 542
Maxaranguape	25 833	2 930	27 168	3 003	29 765	3 208	40 920	4 305	39 658	4 422
Messias Targino	9 494	2 472	10 911	2 816	10 972	2 807	13 928	3 532	16 391	4 319
Montanhas	21 232	1 649	24 995	1 902	29 582	2 207	31 972	2 340	39 060	3 152
Monte Alegre	41 083	2 046	48 485	2 375	55 206	2 660	62 452	2 961	73 054	3 548
Monte das Gameleiras	6 752	2 753	7 209	2 969	7 591	3 159	8 952	3 765	9 899	4 135
Mossoró	1 403 853	6 310	1 750 463	7 783	1 919 783	8 444	2 253 641	9 808	2 676 568	11 419
Natal	5 229 473	6 931	5 955 689	7 774	6 643 983	8 539	7 398 852	9 367	8 022 875	10 362
Nísia Floresta	64 501	3 059	68 178	3 148	77 638	3 491	95 271	4 176	101 691	4 440
Nova Cruz	87 246	2 468	91 652	2 562	103 695	2 864	117 478	3 207	139 305	3 949
Olho-d'Água do Borges	9 615	2 178	10 164	2 309	12 237	2 788	14 016	3 203	15 728	3 541
Ouro Branco	15 196	3 222	18 447	3 900	19 659	4 145	23 330	4 904	25 589	5 146
Paraná	7 745	2 103	8 654	2 342	10 499	2 830	12 331	3 311	14 328	3 687
Paraú	9 563	2 318	10 296	2 490	10 936	2 638	12 170	2 930	13 447	3 466
Parazinho	8 399	1 882	10 517	2 336	13 145	2 895	14 346	3 132	19 332	4 051
Parelhas	48 704	2 433	55 877	2 764	64 832	3 176	72 569	3 521	86 403	4 326
Parnamirim	846 488	5 672	1 030 065	6 595	1 124 276	6 891	1 235 004	7 262	1 402 947	8 121
Passa e Fica	20 164	2 228	23 879	2 580	25 635	2 710	30 431	3 149	37 219	3 588
Passagem	6 960	2 496	7 832	2 782	8 365	2 942	10 008	3 487	11 579	4 404
Patu	26 019	2 378	27 858	2 561	35 266	3 261	39 510	3 675	42 551	3 765
Pau dos Ferros	86 675	3 292	98 221	3 668	111 936	4 112	127 239	4 600	148 566	5 558
Pedra Grande	11 440	2 706	12 992	3 030	13 801	3 174	16 413	3 724	17 766	4 534
Pedra Preta	6 590	2 271	6 663	2 284	7 223	2 463	8 838	2 998	10 697	4 023
Pedro Avelino	19 442	2 933	19 912	3 190	19 978	3 415	21 419	3 921	24 731	3 340
Pedro Velho	27 030	1 955	30 057	2 161	37 738	2 697	45 557	3 235	47 448	3 470
Pendências	60 570	5 249	67 541	5 833	82 528	7 103	111 812	9 592	114 689	9 171
Pilões	7 492	2 244	8 209	2 391	8 968	2 541	11 446	3 158	13 179	3 898
Poço Branco	20 826	1 604	23 754	1 801	29 895	2 232	35 509	2 612	41 448	3 373
Portalegre	13 003	1 884	15 090	2 173	17 409	2 491	19 492	2 771	22 542	3 288
Porto do Mangue	77 004	17 033	128 350	27 602	196 557	41 121	204 610	41 680	151 286	31 571
Presidente Juscelino	17 411	2 350	19 354	2 573	21 121	2 765	25 312	3 265	29 562	3 569
Pureza	19 007	2 705	23 337	3 313	25 031	3 545	34 769	4 912	35 314	4 398

Tabela 1 - Produto Interno Bruto a preços correntes e Produto Interno Bruto *per capita* segundo as Grandes Regiões, Unidades da Federação e municípios - 2003-2007

(continuação)

Grandes Regiões, Unidades da Federação e municípios	Produto Interno Bruto									
	2003		2004		2005		2006		2007 (1)	
	A preços correntes (1 000 R\$)	<i>Per capita</i> (R\$)	A preços correntes (1 000 R\$)	<i>Per capita</i> (R\$)	A preços correntes (1 000 R\$)	<i>Per capita</i> (R\$)	A preços correntes (1 000 R\$)	<i>Per capita</i> (R\$)	A preços correntes (1 000 R\$)	<i>Per capita</i> (R\$)
Rio Grande do Norte										
Rafael Fernandes	10 601	2 298	12 534	2 658	14 404	2 988	16 462	3 344	18 732	4 065
Rafael Godeiro	7 177	2 439	7 546	2 567	8 019	2 730	11 144	3 798	12 897	4 119
Riacho da Cruz	6 026	2 223	6 822	2 505	7 981	2 918	9 384	3 415	11 360	3 755
Riacho de Santana	9 620	2 244	10 936	2 536	11 927	2 750	14 222	3 260	16 613	3 871
Riachuelo	14 177	2 471	16 562	2 890	16 936	2 958	21 029	3 677	24 718	3 622
Rio do Fogo	19 559	1 979	22 392	2 223	25 123	2 449	30 080	2 879	35 535	3 644
Rodolfo Fernandes	10 381	2 501	10 442	2 571	12 395	3 121	14 664	3 776	17 090	3 740
Ruy Barbosa	7 889	2 055	9 130	2 352	10 418	2 654	11 546	2 910	13 482	3 719
Santa Cruz	77 743	2 403	89 400	2 738	98 738	2 997	115 054	3 461	133 295	3 951
Santa Maria	9 627	2 315	11 059	2 593	12 881	2 946	15 477	3 456	18 424	3 954
Santana do Matos	35 109	2 113	43 290	2 578	43 178	2 544	49 370	2 879	53 315	3 725
Santana do Seridó	6 329	2 723	7 176	3 108	8 102	3 532	9 169	4 023	11 343	4 156
Santo Antônio	45 679	2 232	50 938	2 477	57 305	2 773	64 329	3 098	73 863	3 474
São Bento do Norte	8 833	2 554	10 257	2 947	18 180	5 188	19 655	5 573	22 141	6 274
São Bento do Trairí	7 328	2 258	8 782	2 705	9 809	3 021	11 952	3 680	13 826	3 735
São Fernando	20 975	6 710	22 616	7 307	20 408	6 658	24 248	7 992	26 698	7 896
São Francisco do Oeste	7 700	2 051	9 200	2 401	11 050	2 827	13 063	3 277	15 158	4 131
São Gonçalo do Amarante	338 928	4 289	385 593	4 699	562 448	6 634	621 004	7 098	612 729	7 920
São João do Sabugi	17 325	2 995	18 850	3 246	19 612	3 362	22 922	3 914	24 317	4 218
São José de Mipibu	102 888	2 735	118 719	3 093	148 133	3 784	156 511	3 922	174 048	4 705
São José do Campestre	25 500	2 117	34 697	2 877	38 786	3 211	34 132	2 822	42 402	3 611
São José do Seridó	13 476	3 355	15 875	3 886	18 402	4 431	20 094	4 762	24 066	6 132
São Miguel	44 933	2 158	50 363	2 397	56 372	2 658	65 721	3 070	77 835	3 447
São Miguel do Gostoso	24 442	2 951	26 030	3 069	29 745	3 427	37 967	4 277	42 267	4 798
São Paulo do Potengi	35 724	2 437	46 567	3 126	57 821	3 821	55 735	3 627	59 577	4 114
São Pedro	15 575	2 332	17 677	2 658	18 396	2 777	21 870	3 316	23 803	3 700
São Rafael	20 162	2 416	23 074	2 752	24 176	2 870	29 834	3 524	32 068	3 951
São Tomé	20 481	1 945	22 225	2 126	23 730	2 286	30 893	2 998	35 611	3 204
São Vicente	13 552	2 299	15 130	2 535	16 763	2 774	18 687	3 055	20 421	3 509
Senador Elói de Souza	11 806	2 221	15 000	2 779	16 760	3 059	17 488	3 146	20 848	3 530
Senador Georgino Avelino	9 663	2 716	10 781	2 970	16 062	4 339	14 992	3 973	18 418	4 991
Serra de São Bento	9 856	1 729	11 415	2 020	12 436	2 219	14 165	2 549	16 565	2 856
Serra do Mel	23 117	2 777	31 800	3 808	39 978	4 774	52 606	6 263	55 055	5 974
Serra Negra do Norte	21 151	2 798	23 240	3 073	25 272	3 340	28 521	3 767	31 530	4 354
Serrinha	22 443	3 012	23 811	3 171	23 841	3 151	29 197	3 831	35 979	5 338
Serrinha dos Pintos	8 899	2 080	10 060	2 354	11 416	2 675	13 106	3 074	15 437	3 541
Severiano Melo	23 129	2 171	28 360	2 657	26 842	2 510	26 472	2 471	25 764	4 543
Sítio Novo	9 958	2 270	11 019	2 521	12 441	2 858	14 838	3 422	18 068	3 467
Taboleiro Grande	5 676	2 821	6 155	3 067	7 249	3 619	8 039	4 023	9 888	4 341
Taipu	42 711	3 570	42 206	3 492	48 445	3 968	51 982	4 216	53 859	4 577
Tangará	31 088	2 414	36 221	2 766	43 516	3 269	47 120	3 484	50 376	3 851
Tenente Ananias	17 385	2 019	19 816	2 321	21 307	2 517	26 365	3 142	31 689	3 403
Tenente Laurentino Cruz	15 741	3 262	14 740	2 983	15 342	3 033	18 222	3 522	19 232	3 756
Tibau	16 665	4 543	19 095	5 024	20 503	5 212	24 023	5 907	32 383	8 635
Tibau do Sul	31 706	3 746	33 820	3 903	45 954	5 183	52 760	5 818	58 174	5 308
Timbaúba dos Batistas	5 997	2 618	6 667	2 875	7 885	3 358	8 958	3 768	9 648	4 204
Touros	94 601	3 097	104 269	3 332	112 410	3 507	150 860	4 599	160 111	5 439
Triunfo Potiguar	9 255	2 509	9 560	2 582	10 967	2 952	12 242	3 284	13 342	4 078
Umarizal	28 998	2 614	31 514	2 840	38 185	3 441	41 192	3 712	43 807	4 117
Upanema	55 635	4 663	60 482	4 959	71 258	5 718	62 632	4 921	71 107	5 591
Várzea	10 346	2 097	11 319	2 304	13 564	2 772	15 654	3 212	17 892	3 391
Venha-Ver	7 470	2 057	8 843	2 396	10 132	2 701	11 634	3 053	13 237	3 789
Vera Cruz	26 546	3 036	27 356	3 107	26 169	2 951	33 193	3 717	40 006	3 879
Viçosa	4 939	3 075	4 839	2 969	6 515	3 939	7 090	4 225	8 379	4 737
Vila Flor	7 712	2 943	8 221	3 106	10 680	3 995	13 066	4 841	12 423	4 693

Tabela 1 - Produto Interno Bruto a preços correntes e Produto Interno Bruto *per capita* segundo as Grandes Regiões, Unidades da Federação e municípios - 2003-2007

(continuação)

Grandes Regiões, Unidades da Federação e municípios	Produto Interno Bruto									
	2003		2004		2005		2006		2007 (1)	
	A preços correntes (1 000 R\$)	<i>Per capita</i> (R\$)	A preços correntes (1 000 R\$)	<i>Per capita</i> (R\$)	A preços correntes (1 000 R\$)	<i>Per capita</i> (R\$)	A preços correntes (1 000 R\$)	<i>Per capita</i> (R\$)	A preços correntes (1 000 R\$)	<i>Per capita</i> (R\$)
Paraíba	14 157 834	3 998	15 022 399	4 210	16 868 638	4 691	19 951 315	5 507	22 201 750	6 097
Água Branca	16 798	1 989	16 708	1 974	18 352	2 163	23 586	2 773	26 299	2 851
Aguiar	11 613	2 328	11 588	2 411	12 757	2 760	15 167	3 416	17 040	3 027
Alagoa Grande	62 472	2 170	63 799	2 225	67 687	2 369	80 690	2 835	90 138	3 284
Alagoa Nova	67 036	3 550	61 602	3 247	78 536	4 121	93 911	4 905	96 177	5 019
Alagoinha	25 676	2 116	28 555	2 227	31 200	2 420	35 192	2 714	37 779	2 901
Alcantil	12 528	2 392	13 280	2 498	15 347	2 844	16 935	3 093	17 730	3 498
Algodão de Jandaira	5 823	2 527	6 593	2 828	7 229	3 066	7 993	3 352	9 863	4 211
Alhandra	132 012	7 778	116 018	6 718	95 579	5 440	165 363	9 255	191 729	10 544
Amparo	4 988	2 507	5 280	2 615	6 709	3 274	7 847	3 776	8 245	4 108
Aparecida	12 650	1 814	14 508	2 053	16 786	2 344	20 296	2 798	22 160	3 026
Araçagi	56 166	3 123	66 011	3 677	74 298	4 145	82 226	4 596	81 948	4 716
Arara	22 647	1 844	25 590	2 068	27 415	2 183	32 334	2 538	36 230	2 932
Araruna	43 997	2 578	45 073	2 621	49 451	2 854	57 624	3 301	67 745	3 530
Areia	62 681	2 474	64 182	2 557	65 652	2 639	77 029	3 124	85 054	3 403
Areia de Baraúnas	4 222	1 891	4 631	2 042	5 309	2 304	6 013	2 569	5 596	2 670
Areial	12 314	2 044	14 692	2 440	15 283	2 540	18 704	3 111	20 006	3 209
Aroeiras	34 362	1 780	38 560	2 004	40 275	2 100	49 724	2 601	54 070	2 820
Assunção	6 521	2 072	7 584	2 369	8 921	2 742	10 841	3 278	13 279	3 981
Baía da Traição	16 497	2 380	18 877	2 674	20 896	2 907	27 265	3 728	28 809	3 776
Bananeiras	52 525	2 469	57 453	2 720	63 505	3 029	64 421	3 095	70 943	3 274
Baraúna	8 371	2 428	8 618	2 445	9 687	2 688	12 614	3 426	13 616	3 524
Barra de Santa Rosa	25 685	2 090	28 738	2 348	31 174	2 558	37 951	3 126	42 154	3 281
Barra de Santana	16 647	1 984	18 064	2 146	20 254	2 400	24 026	2 839	24 887	2 887
Barra de São Miguel	14 090	2 705	13 491	2 583	14 996	2 865	16 732	3 188	17 398	3 201
Bayeux	340 360	3 716	354 434	3 822	361 595	3 852	444 458	4 678	498 836	5 370
Belém	42 329	2 492	44 660	2 612	49 412	2 872	57 621	3 328	63 556	3 701
Belém do Brejo do Cruz	11 810	1 801	12 759	1 984	14 490	2 299	17 546	2 841	20 062	2 850
Bernardino Batista	4 991	1 849	5 780	2 110	6 545	2 355	7 909	2 807	9 031	2 854
Boa Ventura	11 988	1 754	12 841	1 860	14 434	2 069	18 419	2 614	17 040	2 938
Boa Vista	43 976	8 290	48 611	9 009	32 925	6 000	60 249	10 801	62 319	10 985
Bom Jesus	5 591	2 353	5 730	2 360	6 165	2 486	7 977	3 151	8 126	3 639
Bom Sucesso	10 129	2 072	11 194	2 344	12 005	2 574	14 233	3 127	16 722	3 246
Bonito de Santa Fé	19 491	2 095	20 640	2 213	22 954	2 456	28 971	3 093	32 071	3 128
Boqueirão	47 696	3 006	53 783	3 389	60 880	3 837	68 698	4 329	74 565	4 696
Borborema	13 956	2 821	14 934	2 981	17 797	3 509	16 596	3 232	21 852	4 363
Brejo do Cruz	22 545	1 933	23 963	2 065	26 679	2 310	32 500	2 828	37 992	3 058
Brejo dos Santos	10 989	1 884	12 413	2 139	13 777	2 388	16 732	2 917	18 795	3 273
Caaporã	273 599	13 808	276 479	13 685	236 182	11 470	309 435	14 750	248 724	12 829
Cabaceiras	11 526	2 699	12 344	2 895	13 551	3 182	15 483	3 640	17 801	3 628
Cabedelo	793 468	16 412	842 060	16 874	1 492 934	29 009	1 511 561	28 511	1 670 453	33 592
Cachoeira dos Índios	21 530	2 677	22 120	2 731	24 523	3 006	29 547	3 595	32 185	3 837
Cacimba de Areia	7 887	2 051	8 482	2 163	9 258	2 480	11 293	2 969	11 483	3 295
Cacimba de Dentro	33 581	2 038	35 869	2 190	38 075	2 339	44 405	2 744	50 752	2 967
Cacimbas	11 730	1 599	12 386	1 817	13 621	1 972	16 448	3 894	18 875	2 781
Caiçara	16 149	2 205	17 551	2 397	19 447	2 656	22 706	3 101	24 872	3 401
Cajazeiras	203 900	3 635	224 386	3 973	227 714	4 004	300 007	5 239	369 558	6 593
Cajazeirinhas	6 820	2 478	7 568	2 777	8 490	3 147	9 731	3 643	11 248	3 679
Caldas Brandão	12 326	2 346	13 435	2 544	14 635	2 756	18 671	3 498	22 403	4 177
Camalaú	12 228	2 222	13 090	2 380	14 961	2 723	18 017	3 281	19 230	3 338
Campina Grande	1 986 564	5 389	2 130 049	5 720	2 219 610	5 901	2 718 636	7 157	3 098 117	8 349
Campo de Santana	16 485	1 836	18 388	2 074	20 848	2 383	23 574	2 730	28 477	2 982
Capim	13 543	3 189	14 259	3 342	15 162	3 538	17 956	4 172	19 650	3 774

Tabela 1 - Produto Interno Bruto a preços correntes e Produto Interno Bruto per capita segundo as Grandes Regiões, Unidades da Federação e municípios - 2003-2007

(continuação)

Grandes Regiões, Unidades da Federação e municípios	Produto Interno Bruto									
	2003		2004		2005		2006		2007 (1)	
	A preços correntes (1 000 R\$)	Per capita (R\$)	A preços correntes (1 000 R\$)	Per capita (R\$)	A preços correntes (1 000 R\$)	Per capita (R\$)	A preços correntes (1 000 R\$)	Per capita (R\$)	A preços correntes (1 000 R\$)	Per capita (R\$)
Paraíba										
Caraúbas	8 476	2 400	9 320	2 612	10 957	2 906	13 021	3 419	13 782	3 604
Carrapateira	4 490	1 974	5 427	2 351	6 270	2 679	7 495	3 158	8 396	3 515
Casserengue	14 259	2 044	16 053	2 263	19 105	2 651	22 864	3 122	22 736	3 362
Catingueira	9 967	2 182	11 306	2 503	12 803	2 867	15 809	3 581	16 826	3 470
Catolé do Rocha	67 473	2 480	75 238	2 749	78 113	2 837	97 183	3 510	113 972	4 137
Caturité	12 400	2 857	18 019	4 109	23 862	5 388	24 312	5 435	27 944	6 256
Conceição	35 444	2 033	37 712	2 180	42 211	2 460	52 667	3 095	56 984	3 257
Condado	15 912	2 595	17 714	2 937	18 419	3 107	22 198	3 810	24 836	3 706
Conde	123 728	6 573	162 068	8 310	209 978	10 402	210 428	10 086	220 451	11 064
Congo	16 804	3 578	17 031	3 606	17 729	3 733	22 901	4 795	23 433	4 912
Coremas	30 310	1 970	34 116	2 207	34 290	2 207	38 840	2 489	42 310	2 777
Coxixola	4 845	3 219	4 942	3 232	5 321	3 429	6 711	3 904	7 163	4 201
Cruz do Espírito Santo	50 357	3 437	52 705	3 558	50 156	3 349	56 048	3 702	52 544	3 439
Cubatí	12 057	1 875	12 991	2 016	15 260	2 364	18 544	2 867	20 394	3 209
Cuité	42 879	2 186	44 547	2 281	48 780	2 510	60 623	3 134	67 677	3 351
Cuité de Mamanguape	14 007	2 235	18 492	2 932	23 459	3 696	25 154	3 938	28 854	4 436
Cuitegi	12 747	1 732	14 478	1 959	16 195	2 183	19 037	2 555	20 533	2 914
Curral de Cima	13 903	2 525	17 186	3 092	17 172	3 061	19 251	3 400	20 875	3 817
Curral Velho	5 839	2 276	6 075	2 365	5 825	2 266	7 374	2 865	7 786	2 800
Damião	8 420	1 921	9 717	2 205	11 708	2 645	13 336	2 997	15 049	3 131
Desterro	14 884	1 836	16 313	1 984	18 347	2 200	27 212	2 423	24 810	3 129
Diamante	13 707	2 032	14 560	2 174	16 496	2 482	20 399	3 092	20 478	3 111
Dona Inês	21 245	1 891	23 438	2 076	24 988	2 203	28 149	2 469	30 452	2 811
Duas Estradas	10 306	3 109	10 888	3 430	11 639	3 840	13 074	4 524	14 898	3 975
Emas	7 757	2 557	8 343	2 757	9 598	3 180	10 894	3 618	12 159	3 733
Esperança	91 961	3 239	104 920	3 687	110 060	3 859	144 741	5 063	170 471	5 720
Fagundes	25 652	2 256	26 641	2 374	28 488	2 572	35 657	3 263	36 796	3 110
Frei Martinho	7 530	2 494	7 545	2 477	8 566	2 788	9 567	3 086	10 271	3 500
Gado Bravo	16 645	1 973	18 311	2 177	20 923	2 495	24 042	2 875	25 304	3 072
Guarabira	167 098	3 205	179 034	3 413	200 431	3 798	263 766	4 968	300 274	5 540
Gurinhém	29 647	2 233	29 523	2 219	30 410	2 281	39 038	2 923	41 671	3 155
Gurjão	7 635	2 861	9 283	3 522	9 379	3 605	10 782	4 198	11 901	3 987
Ibiara	13 124	2 082	13 415	2 136	14 216	2 272	18 525	2 971	18 116	2 951
Igaracy	12 097	1 853	13 079	1 984	14 701	2 210	18 968	2 824	19 246	3 039
Imaculada	19 265	1 691	20 534	1 780	24 086	2 062	29 053	2 457	29 718	2 595
Ingá	39 091	2 261	40 692	2 361	44 330	2 580	52 585	3 070	59 523	3 276
Itabaiana	60 634	2 454	63 548	2 587	68 530	2 806	80 542	3 318	90 856	3 671
Itaporanga	56 069	2 590	57 904	2 657	59 383	2 706	75 795	3 431	81 888	3 652
Itapororoca	54 289	3 592	56 416	3 700	59 675	3 879	75 061	4 837	76 734	4 806
Itatuba	24 534	2 591	24 746	2 606	27 005	2 837	33 796	3 540	39 082	3 971
Jacaraú	30 355	2 116	34 960	2 426	39 211	2 709	46 169	3 175	46 526	3 394
Jericó	14 927	1 995	16 257	2 167	17 762	2 362	21 584	2 863	24 265	3 101
João Pessoa	4 192 304	6 570	4 358 358	6 711	5 015 921	7 591	5 967 743	8 880	6 760 023	10 018
Juarez Távora	14 457	2 058	16 360	2 334	17 646	2 523	20 066	2 875	23 513	3 086
Juazeirinho	26 620	1 736	29 973	1 938	35 377	2 268	43 397	2 759	48 630	3 059
Junco do Seridó	12 015	1 987	13 544	2 231	14 907	2 447	17 971	2 938	20 915	3 225
Juripiranga	28 806	2 956	34 534	3 534	32 090	3 275	34 754	3 537	36 594	3 574
Juru	24 490	2 485	19 689	2 009	23 938	2 456	30 473	3 144	30 161	2 951
Lagoa	8 018	1 790	9 056	2 069	10 234	2 395	11 784	2 826	14 701	3 058
Lagoa de Dentro	18 671	2 670	19 890	2 856	22 340	3 220	26 325	3 809	28 508	3 928
Lagoa Seca	60 842	2 419	64 767	2 546	70 672	2 748	81 588	3 138	85 936	3 446
Lastro	6 040	1 978	6 366	2 097	7 653	2 536	8 565	2 855	9 425	3 326

Tabela 1 - Produto Interno Bruto a preços correntes e Produto Interno Bruto *per capita* segundo as Grandes Regiões, Unidades da Federação e municípios - 2003-2007

(continuação)

Grandes Regiões, Unidades da Federação e municípios	Produto Interno Bruto									
	2003		2004		2005		2006		2007 (1)	
	A preços correntes (1 000 R\$)	<i>Per capita</i> (R\$)	A preços correntes (1 000 R\$)	<i>Per capita</i> (R\$)	A preços correntes (1 000 R\$)	<i>Per capita</i> (R\$)	A preços correntes (1 000 R\$)	<i>Per capita</i> (R\$)	A preços correntes (1 000 R\$)	<i>Per capita</i> (R\$)
Paraíba										
Livramento	14 841	1 894	15 740	2 164	17 324	2 362	20 888	2 825	22 060	3 105
Logradouro	8 746	2 524	9 968	2 859	9 522	2 715	11 413	3 234	13 264	3 476
Lucena	40 213	3 802	43 299	4 005	47 389	4 291	55 477	4 920	57 486	5 253
Mãe d'Água	7 821	2 124	7 999	2 254	9 041	2 647	10 836	3 301	12 485	3 108
Malta	11 574	2 082	11 183	2 025	13 226	2 411	16 341	3 000	18 238	3 237
Mamanguape	130 446	3 246	132 699	3 300	138 658	3 415	182 877	4 461	192 647	4 782
Manaira	18 675	1 847	17 646	1 763	19 301	1 948	27 291	2 783	29 372	2 674
Marcação	16 340	2 504	17 811	2 692	20 784	3 098	23 871	3 511	24 975	3 427
Mari	42 259	2 047	48 495	2 349	52 429	2 540	62 957	3 051	69 410	3 382
Marizópolis	9 568	1 737	10 992	2 007	12 125	2 226	15 211	2 809	18 386	2 959
Massaranduba	30 346	2 624	30 253	2 625	28 880	2 514	36 325	3 172	40 443	3 237
Mataraca	29 501	5 172	34 033	5 544	36 425	5 874	36 692	5 860	45 325	6 490
Matinhas	13 461	3 445	13 127	3 404	14 671	3 856	17 220	4 586	14 765	3 534
Mato Grosso	5 425	2 157	6 080	2 395	6 888	2 687	8 389	3 240	9 112	3 503
Maturéia	10 380	2 021	11 552	2 236	13 152	2 531	16 356	3 130	18 554	3 207
Mogeiro	31 058	2 352	32 066	2 430	35 116	2 662	43 337	3 287	42 369	3 443
Montadas	10 486	2 607	11 934	2 956	12 667	3 126	14 819	3 644	15 492	3 399
Monte Horebe	8 595	2 078	9 102	2 197	9 812	2 365	12 308	2 962	13 635	3 138
Monteiro	60 290	2 158	65 596	2 342	72 916	2 596	86 508	3 072	135 603	4 523
Mulungu	19 100	2 130	20 335	2 487	23 006	2 878	26 027	3 330	29 827	3 201
Natuba	26 977	2 661	28 214	2 817	28 711	2 901	36 055	3 688	35 398	3 465
Nazarezinho	13 449	1 865	15 041	2 090	16 380	2 282	20 490	2 861	20 998	3 029
Nova Floresta	18 803	1 828	20 736	1 969	23 081	2 142	28 259	2 564	30 538	3 044
Nova Olinda	12 125	1 848	13 256	2 012	15 067	2 276	17 621	2 651	18 233	2 903
Nova Palmeira	8 075	2 198	8 986	2 427	10 301	2 760	12 130	3 226	13 133	3 338
Olho d'Água	14 455	1 975	15 154	2 112	16 269	2 314	19 912	2 892	21 759	2 921
Olivedos	7 043	2 261	7 872	2 546	9 523	3 102	11 305	3 709	12 508	3 585
Ouro Velho	7 505	2 659	8 051	2 854	9 425	3 341	11 063	3 922	10 560	3 551
Parari	4 784	3 292	5 441	3 732	6 168	4 219	7 111	4 847	7 063	5 673
Passagem	5 270	2 501	5 950	2 777	6 341	2 910	7 944	3 585	8 862	4 172
Patos	326 104	3 399	362 664	3 734	360 873	3 671	413 282	4 154	461 052	4 740
Paulista	26 127	2 298	30 246	2 653	33 049	2 891	36 260	3 164	40 576	3 492
Pedra Branca	8 548	2 284	8 637	2 299	9 738	2 582	11 739	3 101	11 879	3 172
Pedra Lavrada	13 121	1 990	14 391	2 185	16 411	2 494	20 598	3 134	23 164	3 401
Pedras de Fogo	217 740	8 376	179 586	6 898	187 586	7 195	216 810	8 303	194 109	7 386
Pedro Régis	10 322	2 100	11 480	2 331	13 961	2 830	15 948	3 226	17 851	3 195
Piancó	35 923	2 488	37 496	2 620	40 323	2 842	49 992	3 554	56 746	3 573
Picuí	38 535	2 084	40 822	2 189	45 849	2 436	57 496	3 028	62 723	3 351
Pilar	24 472	2 315	27 185	2 551	27 966	2 604	35 836	3 310	38 403	3 398
Pilões	18 214	2 347	18 280	2 358	23 151	2 991	24 182	3 128	25 509	3 678
Pilõeszinhos	11 781	2 163	12 507	2 295	14 227	2 609	15 565	2 851	17 099	3 215
Pirpirituba	20 448	2 017	22 029	2 176	24 913	2 465	29 437	2 917	32 252	3 152
Pitimbu	52 821	3 362	56 637	3 492	59 729	3 571	69 665	4 044	70 384	4 361
Pocinhos	30 203	2 009	31 747	2 106	36 790	2 434	42 792	2 823	50 055	3 137
Poço Dantas	6 522	1 628	7 217	1 778	8 790	2 139	10 106	2 430	10 369	2 646
Poço de José de Moura	6 601	2 007	7 616	2 364	8 151	2 585	9 755	3 161	11 691	2 953
Pombal	78 832	2 416	84 834	2 584	91 931	2 784	109 482	3 296	124 919	3 963
Prata	8 448	2 434	9 337	2 681	10 537	3 014	13 639	3 887	14 803	3 800
Princesa Isabel	43 163	2 305	46 714	2 476	50 904	2 678	61 826	3 229	64 873	3 356
Puxinanã	26 890	2 214	32 129	2 636	32 434	2 650	37 764	3 075	41 154	3 195
Queimadas	90 136	2 409	106 123	2 806	118 517	3 102	139 462	3 613	151 384	3 893
Quixabá	3 379	2 893	3 729	3 303	4 517	4 148	5 046	4 806	6 601	4 606

Tabela 1 - Produto Interno Bruto a preços correntes e Produto Interno Bruto per capita segundo as Grandes Regiões, Unidades da Federação e municípios - 2003-2007

(continuação)

Grandes Regiões, Unidades da Federação e municípios	Produto Interno Bruto									
	2003		2004		2005		2006		2007 (1)	
	A preços correntes (1 000 R\$)	Per capita (R\$)	A preços correntes (1 000 R\$)	Per capita (R\$)	A preços correntes (1 000 R\$)	Per capita (R\$)	A preços correntes (1 000 R\$)	Per capita (R\$)	A preços correntes (1 000 R\$)	Per capita (R\$)
Paraíba										
Remígio	32 763	2 214	36 166	2 449	38 070	2 583	45 134	3 069	52 438	3 131
Riachão	6 545	2 232	7 384	2 484	8 337	2 767	9 658	3 164	11 822	3 472
Riachão do Bacamarte	11 420	2 845	10 469	2 596	11 126	2 746	12 856	3 158	13 772	3 301
Riachão do Poço	11 394	2 773	12 282	2 906	13 067	3 009	15 821	3 547	15 958	3 765
Riacho de Santo Antônio	4 670	3 401	5 375	3 884	5 615	4 025	7 823	5 564	7 506	4 925
Riacho dos Cavalos	13 096	1 745	13 755	1 872	14 728	2 049	18 165	2 584	22 299	2 768
Rio Tinto	67 700	3 003	74 708	3 304	85 172	3 756	103 321	4 544	108 491	4 712
Salgadinho	5 329	1 858	6 027	2 092	7 328	2 532	8 354	2 874	9 414	2 796
Salgado de São Félix	23 875	2 015	25 953	2 200	27 800	2 368	32 067	2 744	36 545	2 918
Santa Cecília	14 766	2 181	16 058	2 380	17 718	2 637	19 602	2 928	20 873	2 975
Santa Cruz	12 043	1 976	13 452	2 246	14 528	2 470	16 220	2 808	18 353	2 832
Santa Helena	12 205	1 973	13 504	2 181	14 774	2 384	17 425	2 810	18 585	3 083
Santa Inês	8 236	2 460	7 797	2 369	8 639	2 670	10 922	3 437	10 726	2 894
Santa Luzia	31 537	2 190	34 510	2 378	39 612	2 709	44 319	3 009	53 708	3 758
Santa Rita	660 937	5 312	716 944	5 652	695 136	5 377	739 379	5 615	832 834	6 801
Santa Teresinha	11 025	2 370	12 274	2 651	13 241	2 874	16 055	3 501	17 013	3 663
Santana de Mangueira	11 637	2 123	10 980	2 034	12 310	2 315	15 837	3 025	16 038	2 859
Santana dos Garrotes	16 530	2 117	15 440	1 982	16 450	2 118	22 251	2 872	21 224	2 789
Santarém	6 936	2 680	5 730	2 209	6 725	2 586	7 685	2 949	7 257	2 728
Santo André	5 624	2 063	6 390	2 361	7 073	2 634	8 565	3 215	8 933	3 382
São Bentinho	11 416	3 044	9 072	2 390	10 914	2 841	13 467	3 465	14 730	3 638
São Bento	73 078	2 602	77 322	2 703	79 001	2 711	102 988	3 472	114 773	3 931
São Domingos	5 883	2 554	6 661	2 963	7 042	3 211	8 288	3 877	9 621	3 538
São Domingos do Cariri	5 305	2 278	5 984	2 527	6 890	2 861	8 632	3 528	7 995	3 530
São Francisco	6 881	1 943	7 191	2 018	8 242	2 299	9 453	2 621	10 183	2 958
São João do Cariri	12 375	2 579	13 063	2 706	14 185	3 025	16 320	3 461	17 013	3 833
São João do Rio do Peixe	36 220	2 040	39 803	2 238	44 203	2 482	49 641	2 783	52 722	2 966
São João do Tigre	8 394	1 819	9 460	2 033	10 905	2 325	12 379	2 618	12 887	2 815
São José da Lagoa Tapada	13 494	1 928	14 232	2 049	15 227	2 209	18 137	2 652	21 526	2 756
São José de Caiana	11 448	1 940	11 365	1 911	12 642	2 110	16 819	2 785	17 130	2 883
São José de Espinharas	12 157	2 558	12 855	2 763	13 874	3 048	16 820	3 778	19 018	3 871
São José de Piranhas	36 707	2 042	38 403	2 133	42 117	2 336	50 351	2 788	59 115	3 128
São José de Princesa	12 390	2 549	10 340	2 141	10 996	2 292	14 993	3 145	12 989	2 797
São José do Bonfim	5 888	2 066	6 485	2 273	7 239	2 594	8 451	3 026	9 737	3 062
São José do Brejo do Cruz	4 861	3 153	5 217	3 377	5 841	3 773	6 624	4 274	7 292	4 427
São José do Sabugi	8 164	2 113	8 866	2 301	10 026	2 610	11 716	3 058	13 128	3 294
São José dos Cordeiros	7 508	1 936	8 147	2 142	9 529	2 554	11 125	3 041	12 282	3 091
São José dos Ramos	11 354	2 290	12 350	2 483	12 672	2 539	15 843	3 165	17 367	3 168
São Mamede	16 159	2 067	17 526	2 258	19 727	2 561	23 570	3 083	26 378	3 390
São Miguel de Taipu	12 566	1 964	14 261	2 198	14 621	2 223	18 419	2 764	19 171	2 919
São Sebastião de Lagoa de Roça	21 672	2 060	22 541	2 115	25 258	2 339	30 113	2 753	31 760	2 912
São Sebastião do Umbuzeiro	7 046	2 388	7 897	2 661	8 895	2 981	9 989	3 330	10 661	3 483
Sapé	113 137	2 393	122 547	2 593	133 131	2 818	165 394	3 503	179 780	3 878
Seridó	14 528	1 513	15 629	1 605	17 805	1 802	21 983	2 194	23 732	2 437
Serra Branca	32 499	2 657	33 239	2 720	38 318	3 139	43 636	3 620	45 660	3 678
Serra da Raiz	6 996	2 102	8 059	2 443	8 877	2 716	10 086	3 114	10 955	3 500
Serra Grande	6 434	2 175	6 722	2 250	7 163	2 375	8 981	2 949	9 197	3 027
Serra Redonda	18 717	2 561	20 634	2 824	22 312	3 053	27 139	3 714	27 078	3 539
Serraria	17 679	3 200	19 162	3 605	21 427	4 269	19 640	4 157	26 047	3 945
Sertãozinho	12 022	3 158	11 500	2 942	13 369	3 332	15 149	3 682	16 050	3 810
Sobrado	19 432	2 948	21 278	3 270	21 009	3 270	24 174	3 812	27 426	3 737
Solânea	60 888	1 952	67 051	2 124	72 285	2 262	84 804	2 622	90 484	3 309

Tabela 1 - Produto Interno Bruto a preços correntes e Produto Interno Bruto *per capita* segundo as Grandes Regiões, Unidades da Federação e municípios - 2003-2007

(continuação)

Grandes Regiões, Unidades da Federação e municípios	Produto Interno Bruto									
	2003		2004		2005		2006		2007 (1)	
	A preços correntes (1 000 R\$)	<i>Per capita</i> (R\$)	A preços correntes (1 000 R\$)	<i>Per capita</i> (R\$)	A preços correntes (1 000 R\$)	<i>Per capita</i> (R\$)	A preços correntes (1 000 R\$)	<i>Per capita</i> (R\$)	A preços correntes (1 000 R\$)	<i>Per capita</i> (R\$)
Paraíba										
Soledade	28 330	2 282	31 323	2 503	34 346	2 722	40 546	3 189	46 870	3 570
Sossêgo	6 514	2 430	6 715	2 483	7 567	2 774	9 289	3 377	10 568	3 564
Sousa	195 144	3 106	227 623	3 608	232 783	3 674	285 489	4 487	333 009	5 221
Sumé	33 347	2 252	37 155	2 520	42 574	2 900	50 666	3 467	58 784	3 572
Taperoá	26 035	1 999	29 474	2 172	32 952	2 442	37 168	2 769	43 528	2 958
Tavares	27 788	2 092	28 087	2 129	29 126	2 222	43 420	3 334	40 668	2 900
Teixeira	25 483	2 193	28 187	2 320	31 813	2 567	37 448	3 041	45 513	3 326
Tenório	5 130	2 029	5 571	2 191	6 510	2 544	8 485	3 296	9 718	3 463
Triunfo	16 279	1 748	18 205	1 939	19 907	2 104	24 161	2 533	25 718	2 672
Uiraúna	30 772	2 286	34 027	2 540	37 017	2 776	43 106	3 248	49 646	3 435
Umbuzeiro	20 648	2 357	22 531	2 609	24 190	2 841	27 186	3 239	30 606	3 337
Várzea	5 424	2 730	6 138	3 117	6 515	3 339	7 545	3 903	9 559	3 891
Vieirópolis	8 009	1 706	7 917	1 684	9 268	1 969	11 271	2 392	12 723	2 675
Vista Serrana	5 664	1 799	6 156	1 950	6 978	2 205	8 122	2 561	9 522	2 927
Zabelê	5 219	2 725	5 496	2 843	6 376	3 268	7 394	3 757	7 466	3 689
Pernambuco	39 308 429	4 774	44 010 905	5 287	49 921 744	5 933	55 493 342	6 527	62 255 687	7 337
Abreu e Lima	393 794	4 196	483 346	5 077	500 953	5 188	544 180	5 558	567 474	6 154
Afogados da Ingazeira	93 999	2 745	98 905	2 857	111 827	3 196	126 938	3 589	140 504	4 127
Afrânio	29 022	1 849	32 496	2 045	38 520	2 395	44 385	2 727	51 114	3 103
Agrestina	54 807	2 628	58 428	2 771	65 962	3 094	74 609	3 463	85 752	3 997
Água Preta	63 497	2 147	72 001	2 411	80 857	2 681	89 572	2 941	94 319	3 196
Águas Belas	75 394	2 097	83 167	2 326	91 994	2 587	109 591	3 098	115 899	3 051
Alagoinha	24 729	1 885	27 873	2 098	31 993	2 378	35 644	2 617	43 114	3 076
Aliança	83 628	2 255	92 897	2 507	104 030	2 810	124 479	3 365	124 876	3 595
Altinho	43 180	1 987	46 640	2 158	52 926	2 462	58 660	2 743	63 118	2 898
Amaraji	52 849	2 420	56 629	2 576	62 003	2 802	72 070	3 235	71 503	3 549
Angelim	20 766	2 252	21 014	2 269	24 858	2 673	28 213	3 021	31 552	3 208
Araçoiaba	28 906	1 739	34 773	2 040	39 802	2 278	47 858	2 674	48 939	2 962
Araripina	171 545	2 287	184 146	2 417	197 405	2 552	235 285	2 996	255 578	3 368
Arcoverde	176 419	2 760	197 942	3 065	229 071	3 511	259 912	3 944	290 529	4 479
Barra de Guabiraba	23 646	2 129	25 059	2 247	28 614	2 554	33 407	2 970	38 031	2 997
Barreiros	84 122	2 181	93 108	2 424	110 319	2 885	125 433	3 294	136 097	3 260
Belém de Maria	22 006	2 202	24 534	2 499	27 098	2 812	28 207	2 982	30 351	3 145
Belém de São Francisco	49 043	2 569	58 451	3 113	63 658	3 449	65 903	3 632	78 820	3 836
Belo Jardim	264 284	3 675	296 507	4 072	349 073	4 734	397 893	5 331	504 735	7 113
Betânia	21 002	1 853	21 253	1 873	26 377	2 323	31 396	2 763	33 376	2 890
Bezerros	166 210	2 795	164 322	2 736	180 159	2 970	213 688	3 489	232 859	4 112
Bodocó	58 967	1 786	66 978	2 006	75 321	2 232	86 468	2 535	95 282	2 854
Bom Conselho	91 730	2 161	101 653	2 389	114 965	2 695	139 865	3 271	150 992	3 479
Bom Jardim	73 033	1 969	79 133	2 132	90 033	2 424	108 190	2 911	117 505	3 011
Bonito	102 554	2 639	107 666	2 748	120 369	3 048	139 966	3 516	139 985	3 579
Brejão	24 885	2 765	27 066	3 000	31 971	3 534	38 313	4 224	43 489	4 656
Brejinho	13 939	1 929	13 659	1 893	15 731	2 185	18 426	2 564	21 814	3 047
Brejo da Madre de Deus	79 264	1 939	87 908	2 111	102 331	2 412	115 735	2 678	125 475	3 116
Buenos Aires	27 462	2 322	28 381	2 410	31 527	2 690	38 201	3 273	40 186	3 100
Buíque	85 097	1 827	98 378	2 081	123 095	2 567	153 058	3 147	172 447	3 453
Cabo de Santo Agostinho	2 447 331	14 981	2 695 467	16 210	2 772 504	16 383	2 828 678	16 431	2 813 188	17 244
Cabrobó	81 174	2 914	101 890	3 618	109 809	3 856	103 145	3 582	122 201	4 236
Cachoeirinha	43 744	2 497	47 714	2 703	53 966	3 034	60 502	3 376	66 476	3 816
Caetés	41 773	1 635	45 630	1 759	50 980	1 936	59 160	2 213	69 567	2 759
Calçado	28 447	2 254	31 452	2 442	32 964	2 508	37 116	2 770	40 140	3 541
Calumbi	11 900	1 662	13 153	1 831	15 319	2 126	17 624	2 438	19 250	2 541

Tabela 1 - Produto Interno Bruto a preços correntes e Produto Interno Bruto *per capita* segundo as Grandes Regiões, Unidades da Federação e municípios - 2003-2007

(continuação)

Grandes Regiões, Unidades da Federação e municípios	Produto Interno Bruto									
	2003		2004		2005		2006		2007 (1)	
	A preços correntes (1 000 R\$)	<i>Per capita</i> (R\$)	A preços correntes (1 000 R\$)	<i>Per capita</i> (R\$)	A preços correntes (1 000 R\$)	<i>Per capita</i> (R\$)	A preços correntes (1 000 R\$)	<i>Per capita</i> (R\$)	A preços correntes (1 000 R\$)	<i>Per capita</i> (R\$)
Pernambuco										
Camaragibe	335 910	2 392	361 763	2 517	422 464	2 873	459 243	3 054	492 113	3 608
Camocim de São Félix	37 465	2 397	38 034	2 411	47 117	2 959	49 644	3 090	56 239	3 552
Camutanga	66 887	8 376	63 934	7 965	72 944	9 042	89 546	11 046	77 417	9 774
Canhotinho	49 761	1 986	53 121	2 117	60 719	2 416	66 318	2 634	76 093	3 142
Capoeiras	38 615	1 975	44 679	2 286	49 130	2 514	56 861	2 910	64 484	3 335
Carnaíba	34 749	1 999	35 392	2 047	41 471	2 411	47 590	2 781	52 018	2 836
Carnaubeira da Penha	17 008	1 685	21 774	2 176	23 254	2 344	27 910	2 838	31 055	2 657
Carpina	241 173	3 581	272 302	3 984	309 688	4 466	311 543	4 429	351 448	5 375
Caruaru	1 109 864	4 116	1 303 405	4 755	1 514 123	5 434	1 763 106	6 227	1 993 295	6 895
Casinhas	23 084	1 690	25 916	1 885	29 995	2 168	32 529	2 336	37 265	2 642
Catende	77 626	2 492	80 933	2 600	95 902	3 084	112 976	3 637	116 847	3 490
Cedro	18 891	1 934	22 560	2 295	24 233	2 449	27 741	2 787	31 068	3 021
Chã de Alegria	23 459	2 098	24 752	2 209	26 680	2 376	31 305	2 782	34 436	2 959
Chã Grande	43 019	2 198	49 865	2 506	58 305	2 882	64 307	3 128	72 534	4 130
Condado	44 294	1 915	49 404	2 101	56 720	2 374	67 233	2 770	71 599	3 085
Correntes	39 412	2 268	41 451	2 373	46 801	2 665	52 464	2 972	58 359	3 574
Cortês	45 668	3 580	49 158	3 846	62 868	4 911	64 563	5 035	63 717	5 485
Cumaru	42 984	1 374	49 483	1 529	58 401	1 747	53 823	1 560	52 455	3 201
Cupira	48 779	2 166	52 657	2 334	59 188	2 618	67 456	2 979	72 385	3 274
Custódia	68 949	2 267	75 902	2 485	89 065	2 904	100 794	3 273	116 006	3 608
Dormentes	30 820	2 056	34 614	2 285	39 548	2 582	44 575	2 880	51 985	3 333
Escada	180 127	3 109	193 813	3 335	201 425	3 456	222 507	3 807	233 562	3 902
Exu	64 170	1 967	66 299	2 029	76 453	2 336	92 222	2 813	98 549	3 224
Feira Nova	33 990	1 790	36 983	1 944	43 901	2 303	49 434	2 588	53 257	2 763
Fernando de Noronha	17 890	8 143	21 664	9 680	22 978	10 078	22 286	9 602	20 901	7 462
Ferreiros	29 917	2 810	29 794	2 804	33 216	3 133	37 722	3 566	43 343	3 940
Flores	37 546	1 838	38 417	1 891	47 720	2 362	57 555	2 864	59 354	2 703
Floresta	103 284	3 948	116 106	4 371	120 576	4 471	134 698	4 922	152 769	5 733
Frei Miguelinho	23 993	1 915	29 627	2 389	31 100	2 533	34 674	2 854	38 795	2 758
Gameleira	45 433	1 765	55 210	2 104	67 696	2 532	72 468	2 662	77 324	2 942
Garanhuns	463 523	3 753	493 184	3 941	565 057	4 457	636 174	4 955	742 593	5 941
Glória do Goitá	53 184	1 909	56 262	2 014	65 137	2 325	71 299	2 537	78 692	2 872
Goiana	350 184	4 733	375 035	5 015	398 791	5 276	442 715	5 797	457 986	6 379
Granito	11 457	1 855	12 357	1 995	14 264	2 296	17 563	2 819	19 682	2 985
Gravatá	194 394	2 793	210 421	2 996	239 947	3 384	276 069	3 858	306 637	4 284
Iati	31 331	1 808	36 283	2 106	39 008	2 277	42 119	2 473	50 668	2 857
Ibimirim	50 238	2 200	52 025	2 322	68 100	3 098	78 021	3 619	96 928	3 556
Ibirajuba	17 094	2 312	20 363	2 758	23 676	3 213	27 721	3 768	28 513	3 779
Igarassu	551 316	6 280	568 098	6 359	596 573	6 563	663 866	7 180	734 430	7 834
Iguaraci	22 618	1 952	25 548	2 200	29 596	2 542	34 312	2 940	35 334	2 974
Ilha de Itamaracá	58 563	3 335	58 170	3 225	66 220	3 575	74 811	3 937	76 266	4 340
Inajá	26 440	1 865	32 325	2 240	41 536	2 828	47 859	3 203	52 704	3 755
Ingazeira	12 202	2 640	12 255	2 643	14 793	3 179	17 205	3 686	17 472	3 932
Ipojuca	2 309 136	35 621	2 986 572	44 985	3 991 586	58 732	4 331 219	62 299	5 354 635	76 418
Ipubi	48 186	2 027	55 501	2 315	57 871	2 394	70 812	2 904	79 446	3 089
Itacuruba	13 789	3 594	15 888	4 090	15 815	4 021	15 950	4 008	19 376	4 729
Itaíba	57 919	2 172	64 835	2 435	76 171	2 865	91 684	3 454	106 164	3 971
Itambé	93 808	2 659	96 268	2 723	106 307	3 000	133 088	3 747	134 293	3 843
Itapetim	27 958	1 940	29 536	2 064	32 626	2 297	38 271	2 713	40 902	2 953
Itapissuma	388 006	17 963	356 830	16 206	362 542	16 157	405 356	17 734	424 898	18 593
Itaquitinga	37 620	2 456	37 755	2 448	40 742	2 624	50 888	3 255	51 946	3 467
Jaboatão dos Guararapes	3 334 133	5 383	3 847 826	6 108	4 221 245	6 588	4 738 152	7 274	5 578 363	8 384

Tabela 1 - Produto Interno Bruto a preços correntes e Produto Interno Bruto *per capita* segundo as Grandes Regiões, Unidades da Federação e municípios - 2003-2007

(continuação)

Grandes Regiões, Unidades da Federação e municípios	Produto Interno Bruto									
	2003		2004		2005		2006		2007 (1)	
	A preços correntes (1 000 R\$)	<i>Per capita</i> (R\$)	A preços correntes (1 000 R\$)	<i>Per capita</i> (R\$)	A preços correntes (1 000 R\$)	<i>Per capita</i> (R\$)	A preços correntes (1 000 R\$)	<i>Per capita</i> (R\$)	A preços correntes (1 000 R\$)	<i>Per capita</i> (R\$)
Pernambuco										
Jaqueira	23 219	1 906	27 339	2 217	29 128	2 333	34 646	2 742	37 945	3 135
Jataúba	28 459	1 932	32 566	2 207	36 839	2 492	42 023	2 839	46 176	3 117
Jatobá	26 250	1 884	28 708	2 028	32 586	2 266	35 511	2 432	37 611	2 726
João Alfredo	53 527	1 992	59 730	2 227	68 983	2 576	81 218	3 038	89 361	3 137
Joaquim Nabuco	59 761	3 732	62 766	3 913	65 665	4 087	66 693	4 145	65 038	4 078
Jucati	21 565	2 085	24 089	2 289	26 385	2 464	30 568	2 806	37 452	3 567
Jupi	32 241	2 570	34 588	2 744	37 477	2 959	43 119	3 388	48 873	3 586
Jurema	29 232	2 064	33 444	2 342	39 158	2 719	45 556	3 138	47 780	3 237
Lagoa do Carro	33 086	2 378	33 147	2 344	40 719	2 833	43 926	3 009	48 376	3 364
Lagoa do Itaenga	108 588	5 018	118 299	5 365	139 607	6 214	114 681	5 012	118 244	5 916
Lagoa do Ouro	22 768	2 105	25 626	2 379	28 464	2 653	33 765	3 161	39 597	3 397
Lagoa dos Gatos	29 245	1 847	32 417	2 057	37 495	2 390	42 109	2 697	45 791	2 868
Lagoa Grande	88 064	4 215	96 165	4 496	114 966	5 253	133 996	5 988	163 859	7 757
Lajedo	80 243	2 417	95 989	2 866	107 560	3 185	123 523	3 628	138 826	4 163
Limoeiro	152 721	2 684	164 005	2 874	182 845	3 194	201 538	3 511	219 496	3 951
Macaparana	52 352	2 261	56 870	2 437	64 064	2 724	72 877	3 074	74 652	3 235
Machados	20 474	2 018	23 050	2 169	26 996	2 518	36 922	3 414	39 772	3 566
Manari	18 053	1 350	22 460	1 667	26 424	1 948	35 210	2 577	42 017	2 540
Maraial	34 224	2 258	41 417	2 676	49 420	3 127	50 773	3 149	56 715	4 592
Mirandiba	23 677	1 790	26 515	2 001	33 601	2 530	41 513	3 119	43 457	3 266
Moreilândia	22 365	2 069	23 849	2 224	27 415	2 577	30 578	2 898	32 683	3 135
Moreno	139 334	2 617	148 344	2 728	169 815	3 059	196 544	3 469	207 508	3 928
Nazaré da Mata	114 075	3 760	114 905	3 749	126 380	4 083	145 111	4 642	148 466	5 084
Olinda	1 360 719	3 595	1 563 115	4 097	1 886 467	4 906	2 007 752	5 181	2 179 183	5 567
Orobó	47 914	2 073	51 192	2 235	61 201	2 651	69 921	3 006	72 461	3 350
Orocó	46 474	4 278	43 362	3 988	51 306	4 714	50 565	4 642	60 503	4 595
Ouricuri	116 299	1 997	130 239	2 220	153 548	2 599	179 558	3 018	200 880	3 186
Palmares	161 248	2 931	194 337	3 547	220 610	4 042	262 207	4 824	305 367	5 391
Palmeirina	21 264	2 121	22 310	2 195	24 894	2 416	27 480	2 632	30 029	3 538
Panelas	45 153	1 785	48 514	1 931	55 007	2 204	62 320	2 514	68 430	2 746
Paranatama	20 051	2 021	21 350	2 178	23 929	2 472	28 464	2 978	37 227	3 190
Parnamirim	39 083	2 004	42 300	2 162	53 467	2 724	57 951	2 943	68 057	3 542
Passira	50 318	1 727	56 073	1 925	63 567	2 182	74 810	2 568	80 369	2 880
Paudalho	116 185	2 454	114 765	2 392	142 789	2 938	156 539	3 180	177 556	3 879
Paulista	887 112	3 140	995 790	3 454	1 081 933	3 680	1 223 472	4 082	1 367 111	4 449
Pedra	52 427	2 558	58 303	2 835	70 296	3 406	82 437	3 981	91 010	4 521
Pesqueira	138 149	2 392	155 319	2 688	183 343	3 173	212 783	3 682	236 259	3 852
Petrolândia	426 136	14 428	513 177	17 015	450 321	14 627	435 669	13 870	510 512	16 685
Petrolina	1 420 288	5 894	1 530 758	6 189	1 670 473	6 585	1 772 665	6 818	1 932 517	7 202
Poção	21 857	1 850	25 423	2 119	30 995	2 545	33 366	2 700	35 978	3 231
Pombos	54 498	2 253	59 116	2 420	70 517	2 859	77 169	3 099	82 888	3 800
Primavera	53 292	4 545	46 989	3 983	54 368	4 581	66 661	5 584	61 395	5 180
Quipapá	43 130	1 913	44 229	1 951	50 811	2 231	56 635	2 474	62 551	2 585
Quixaba	14 022	2 119	14 302	2 183	16 374	2 525	19 690	3 068	20 828	3 030
Recife	13 104 684	8 898	14 425 017	9 702	16 324 073	10 875	18 316 659	12 090	20 718 107	13 510
Riacho das Almas	36 473	2 002	40 383	2 213	47 475	2 599	56 663	3 098	62 157	3 402
Ribeirão	106 977	2 570	113 718	2 729	129 933	3 115	143 866	3 445	145 061	3 743
Rio Formoso	84 425	3 934	99 481	4 594	122 841	5 621	148 015	6 713	128 391	6 107
Sairé	30 527	2 082	34 980	2 340	42 390	2 782	43 733	2 817	48 553	3 542
Salgadinho	12 632	1 656	13 579	1 749	15 947	2 018	17 836	2 219	19 997	2 574
Salgueiro	144 096	2 703	152 680	2 838	186 085	3 427	204 498	3 732	236 166	4 442
Saloá	27 546	1 827	31 092	2 060	35 818	2 370	41 215	2 724	46 893	3 121

Tabela 1 - Produto Interno Bruto a preços correntes e Produto Interno Bruto per capita segundo as Grandes Regiões, Unidades da Federação e municípios - 2003-2007

(continuação)

Grandes Regiões, Unidades da Federação e municípios	Produto Interno Bruto									
	2003		2004		2005		2006		2007 (1)	
	A preços correntes (1 000 R\$)	Per capita (R\$)	A preços correntes (1 000 R\$)	Per capita (R\$)	A preços correntes (1 000 R\$)	Per capita (R\$)	A preços correntes (1 000 R\$)	Per capita (R\$)	A preços correntes (1 000 R\$)	Per capita (R\$)
Pernambuco										
Sanharó	39 107	2 411	42 415	2 599	50 271	3 063	55 808	3 380	63 113	3 580
Santa Cruz	20 208	1 740	22 110	1 887	26 493	2 242	32 341	2 715	35 331	2 589
Santa Cruz da Baixa Verde	17 771	1 706	19 051	1 852	22 083	2 175	26 584	2 654	28 671	2 470
Santa Cruz do Capibaribe	179 757	2 669	206 785	2 968	239 435	3 324	290 396	3 905	332 112	4 507
Santa Filomena	20 231	1 568	22 436	1 710	27 106	2 031	31 210	2 300	32 214	2 341
Santa Maria da Boa Vista	128 080	3 141	154 448	3 689	180 666	4 205	203 426	4 618	209 495	5 287
Santa Maria do Cambucá	21 782	1 835	22 600	1 898	27 551	2 307	32 861	2 743	37 060	3 001
Santa Terezinha	19 900	1 904	22 502	2 141	24 877	2 354	27 378	2 577	29 224	2 942
São Benedito do Sul	18 832	1 758	20 513	1 903	26 068	2 403	27 389	2 509	31 440	3 211
São Bento do Una	141 559	3 037	121 591	2 589	159 328	3 367	174 461	3 660	208 020	4 404
São Caitano	62 153	1 778	71 582	2 023	82 566	2 305	94 542	2 608	102 243	2 941
São João	46 619	2 322	52 462	2 601	51 519	2 542	61 850	3 038	73 978	3 521
São Joaquim do Monte	45 544	2 183	50 341	2 380	60 424	2 818	59 258	2 727	65 415	3 135
São José da Coroa Grande	34 149	2 285	38 757	2 546	41 758	2 694	49 577	3 143	54 380	3 182
São José do Belmonte	66 221	2 075	70 962	2 219	79 191	2 471	93 585	2 913	97 342	2 976
São José do Egito	71 825	2 411	75 911	2 541	90 681	3 026	107 418	3 574	119 315	3 916
São Lourenço da Mata	238 798	2 589	252 735	2 725	262 578	2 816	286 443	3 055	310 748	3 261
São Vicente Ferrer	42 701	2 551	47 985	2 832	57 835	3 372	66 576	3 835	63 254	3 811
Serra Talhada	234 226	3 330	259 930	3 704	309 995	4 427	362 533	5 190	434 704	5 705
Serrita	30 863	1 775	34 394	1 994	39 140	2 286	44 603	2 625	51 246	2 811
Sertânia	71 505	2 255	82 135	2 588	93 239	2 937	103 058	3 244	114 212	3 352
Sirinhaém	112 069	3 400	135 896	4 126	146 921	4 464	165 833	5 042	166 096	4 561
Solidão	11 478	2 113	11 719	2 168	13 404	2 493	16 275	3 043	17 139	2 936
Surubim	120 215	2 317	171 148	3 271	160 196	3 036	186 366	3 502	205 142	3 804
Tabira	49 666	2 019	56 010	2 263	65 642	2 636	75 029	2 995	79 835	3 090
Tacaimbó	25 151	1 873	28 033	2 066	31 593	2 304	36 214	2 614	38 595	3 191
Tacaratu	31 354	1 845	34 456	2 031	40 598	2 397	46 899	2 774	52 359	2 548
Tamandaré	51 237	2 804	57 111	3 079	71 958	3 821	80 526	4 214	79 461	4 381
Taquaritinga do Norte	48 694	2 338	54 147	2 563	59 214	2 764	66 451	3 059	71 457	3 332
Terezinha	14 029	2 298	14 828	2 451	15 908	2 654	17 267	2 907	20 266	3 120
Terra Nova	15 527	1 977	20 526	2 582	25 870	3 216	25 244	3 101	32 552	3 594
Timbaúba	192 074	3 384	215 377	3 797	236 702	4 176	280 388	4 950	304 452	5 908
Toritama	61 938	2 522	78 175	3 085	92 312	3 534	108 258	4 025	122 928	4 111
Tracunhaém	36 207	2 879	35 394	2 802	40 810	3 218	47 344	3 718	46 591	3 659
Trindade	52 293	2 256	54 631	2 321	66 231	2 772	78 534	3 239	80 477	3 266
Triunfo	29 702	1 987	31 240	2 097	36 346	2 448	42 099	2 846	45 932	3 017
Tupanatinga	35 172	1 639	40 226	1 858	48 097	2 203	54 788	2 488	63 258	3 345
Tuparetama	20 038	2 496	19 728	2 435	23 036	2 817	27 548	3 339	29 862	3 617
Venturosa	33 531	2 392	38 570	2 721	46 378	3 236	52 687	3 636	58 989	3 787
Verdejante	17 104	1 873	18 618	2 021	22 304	2 400	25 680	2 739	25 162	2 630
Vertente do Lério	18 176	2 133	22 946	2 694	23 099	2 714	27 647	3 250	28 221	3 763
Vertentes	30 079	1 974	33 342	2 177	38 596	2 507	45 494	2 940	49 097	2 885
Vicência	97 618	3 350	101 494	3 472	120 907	4 123	126 088	4 287	125 629	4 592
Vitória de Santo Antão	449 392	3 686	545 975	4 434	615 932	4 953	666 889	5 311	745 504	6 149
Xexéu	25 336	1 716	29 523	1 956	34 444	2 233	37 482	2 380	41 899	2 946
Alagoas	11 209 511	3 805	12 890 511	4 324	14 139 346	4 688	15 748 037	5 162	17 793 227	5 858
Água Branca	27 708	1 469	31 505	1 665	39 366	2 075	43 029	2 261	49 062	2 540
Anadia	43 271	2 345	43 787	2 351	50 119	2 666	56 249	2 966	57 016	3 301
Arapiraca	657 961	3 373	774 796	3 923	896 794	4 485	1 064 976	5 262	1 308 222	6 464
Atalaia	125 182	3 028	150 702	3 625	153 883	3 682	164 724	3 920	168 513	3 349
Barra de Santo Antônio	25 395	1 965	31 249	2 338	36 093	2 613	41 331	2 900	43 800	3 190
Barra de São Miguel	26 279	3 781	29 974	4 215	32 419	4 457	34 382	4 624	38 743	5 346
Batalha	56 085	3 617	55 532	3 536	55 731	3 504	52 331	3 250	60 975	3 753
Belém	11 011	1 860	12 347	2 086	13 473	2 276	14 993	2 533	15 493	3 079
Belo Monte	19 385	2 883	19 170	2 863	19 798	2 969	20 852	3 140	35 740	4 938

Tabela 1 - Produto Interno Bruto a preços correntes e Produto Interno Bruto *per capita* segundo as Grandes Regiões, Unidades da Federação e municípios - 2003-2007

(continuação)

Grandes Regiões, Unidades da Federação e municípios	Produto Interno Bruto									
	2003		2004		2005		2006		2007 (1)	
	A preços correntes (1 000 R\$)	<i>Per capita</i> (R\$)	A preços correntes (1 000 R\$)	<i>Per capita</i> (R\$)	A preços correntes (1 000 R\$)	<i>Per capita</i> (R\$)	A preços correntes (1 000 R\$)	<i>Per capita</i> (R\$)	A preços correntes (1 000 R\$)	<i>Per capita</i> (R\$)
Alagoas										
Boca da Mata	102 418	4 090	111 107	4 396	119 292	4 677	126 193	4 904	91 210	3 627
Branquinha	21 555	1 720	23 586	1 832	28 029	2 121	31 169	2 299	33 543	2 844
Cacimbinhas	19 159	2 175	21 726	2 526	25 497	3 039	27 365	3 345	30 504	3 099
Cajueiro	50 478	2 639	49 875	2 602	58 231	3 031	63 987	3 323	52 972	2 639
Campestre	20 363	3 984	14 344	2 990	14 860	3 316	17 557	4 212	19 100	3 175
Campo Alegre	123 149	2 882	130 895	3 029	152 575	3 492	159 796	3 617	115 074	2 540
Campo Grande	15 855	1 808	18 048	2 082	20 497	2 393	22 848	2 699	25 633	2 680
Canapi	20 409	1 214	23 111	1 386	29 460	1 783	34 085	2 081	41 083	2 309
Capela	47 149	2 527	53 734	2 881	53 958	2 895	57 924	3 109	61 316	3 600
Carneiros	9 795	1 411	12 586	1 786	14 209	1 988	16 109	2 222	19 846	2 467
Chã Preta	14 650	1 931	16 956	2 250	19 397	2 591	21 400	2 877	23 291	3 350
Coité do Nóia	19 880	1 545	20 040	1 528	23 459	1 755	25 139	1 846	26 620	2 439
Colônia Leopoldina	65 237	3 666	75 326	4 213	83 964	4 674	69 901	3 873	71 421	3 689
Coqueiro Seco	9 798	1 858	11 215	2 110	12 600	2 354	14 432	2 676	15 928	2 985
Coruripe	438 855	9 895	421 426	9 510	435 550	9 838	461 017	10 423	423 779	8 305
Craibas	35 742	1 626	39 325	1 762	43 908	1 938	48 135	2 094	57 716	2 575
Delmiro Gouveia	162 944	3 728	191 031	4 351	193 630	4 390	217 186	4 901	262 782	5 639
Dois Riachos	17 357	1 511	19 949	1 719	22 991	1 961	27 499	2 321	28 701	2 637
Estrela de Alagoas	23 236	1 396	26 454	1 581	31 043	1 846	34 742	2 056	37 842	2 267
Feira Grande	39 613	1 788	37 971	1 695	42 538	1 877	45 063	1 967	52 866	2 496
Feliz Deserto	16 273	4 073	19 623	4 857	24 967	6 112	31 791	7 697	36 759	8 412
Flexeiras	26 650	2 234	25 744	2 160	28 715	2 412	32 425	2 727	33 754	2 830
Girau do Ponciano	63 268	2 089	67 730	2 228	70 685	2 304	77 540	2 511	88 001	2 503
Ibateguara	24 182	1 623	28 104	1 894	33 299	2 253	36 632	2 488	44 202	2 878
Igaci	41 677	1 643	49 474	1 955	55 896	2 214	62 672	2 489	66 951	2 663
Igreja Nova	104 938	4 750	114 091	5 122	128 851	5 738	110 193	4 868	135 987	5 932
Inhapi	21 887	1 154	24 774	1 284	30 726	1 565	33 182	1 662	36 028	2 043
Jacaré dos Homens	15 729	2 574	17 382	2 795	18 080	2 856	24 578	3 816	26 788	4 680
Jacuípe	16 377	2 260	17 244	2 386	19 330	2 682	20 276	2 820	21 049	3 058
Japaratinga	16 366	2 415	17 134	2 537	18 442	2 742	21 939	3 274	24 685	3 308
Jaramataia	14 916	2 347	16 616	2 551	17 995	2 696	18 234	2 668	20 032	3 373
Jequiá da Praia	83 938	6 504	93 483	7 238	96 955	7 501	102 127	7 894	59 409	5 198
Joaquim Gomes	46 505	2 279	42 191	2 099	41 190	2 082	47 372	2 431	51 721	2 380
Jundiá	11 733	2 846	11 196	2 823	13 321	3 497	16 475	4 511	17 269	3 780
Junqueiro	60 693	2 480	55 499	2 251	67 568	2 720	72 582	2 901	76 794	3 140
Lagoa da Canoa	34 328	1 587	37 289	1 688	39 930	1 771	40 502	1 760	46 801	2 598
Limoeiro de Anadia	37 130	1 418	42 172	1 577	48 320	1 771	52 697	1 894	56 220	2 206
Maceió	4 886 010	5 647	5 851 465	6 617	6 319 445	6 995	7 267 950	7 879	8 509 919	9 487
Major Isidoro	34 572	1 943	40 192	2 254	47 594	2 662	50 461	2 816	56 088	2 982
Mar Vermelho	7 289	1 768	8 166	1 974	9 830	2 369	10 162	2 442	11 542	2 875
Maragogi	53 767	2 240	64 641	2 626	73 361	2 907	81 528	3 155	84 995	3 304
Maravilha	18 409	1 260	21 017	1 413	24 847	1 642	25 615	1 664	28 031	2 747
Marechal Deodoro	428 646	10 639	543 116	13 075	587 370	13 726	654 297	14 858	742 689	16 453
Maribondo	29 519	1 940	28 732	1 886	34 394	2 254	38 166	2 498	42 995	3 101
Mata Grande	33 481	1 369	36 073	1 485	47 805	1 981	54 427	2 271	57 468	2 336
Matriz de Camaragibe	70 816	2 814	71 384	2 800	76 229	2 953	79 962	3 059	85 965	3 487
Messias	25 700	2 046	31 513	2 477	35 191	2 732	42 012	3 221	44 621	2 961
Minador do Negrão	11 922	2 609	13 141	3 031	14 360	3 502	15 886	4 107	18 374	3 561
Monteirópolis	11 287	1 470	12 509	1 603	15 417	1 944	17 432	2 165	19 278	2 719
Murici	53 437	2 318	58 272	2 579	66 497	3 005	75 122	3 466	85 217	3 282
Novo Lino	22 771	2 616	23 739	2 884	27 120	3 496	30 119	4 133	34 804	2 924
Olho d'Água das Flores	74 164	3 545	88 573	4 149	91 735	4 213	106 026	4 776	125 489	6 311

Tabela 1 - Produto Interno Bruto a preços correntes e Produto Interno Bruto per capita segundo as Grandes Regiões, Unidades da Federação e municípios - 2003-2007

(continuação)

Grandes Regiões, Unidades da Federação e municípios	Produto Interno Bruto									
	2003		2004		2005		2006		2007 (1)	
	A preços correntes (1 000 R\$)	Per capita (R\$)	A preços correntes (1 000 R\$)	Per capita (R\$)	A preços correntes (1 000 R\$)	Per capita (R\$)	A preços correntes (1 000 R\$)	Per capita (R\$)	A preços correntes (1 000 R\$)	Per capita (R\$)
Alagoas										
Olho d'Água do Casado	11 671	1 595	13 323	1 803	17 063	2 286	18 936	2 513	22 197	2 727
Olho d'Água Grande	8 637	1 720	9 707	1 915	11 152	2 179	11 923	2 307	13 636	2 831
Olivença	13 891	1 327	17 225	1 642	19 867	1 889	22 888	2 170	26 299	2 499
Ouro Branco	14 419	1 390	16 977	1 624	19 860	1 885	22 667	2 135	28 402	2 571
Palestina	7 558	1 548	8 574	1 721	10 364	2 039	11 263	2 172	12 429	2 548
Palmeira dos Índios	191 598	2 778	223 338	3 227	239 958	3 454	263 789	3 784	308 051	4 391
Pão de Açúcar	43 358	1 701	49 304	1 910	60 395	2 311	66 088	2 498	68 722	2 881
Pariconha	15 267	1 419	16 425	1 500	22 402	2 011	24 280	2 143	25 574	2 505
Paripueira	20 544	2 416	25 204	2 919	29 260	3 339	32 229	3 625	33 579	3 453
Passo de Camaragibe	37 164	2 728	38 736	2 852	41 377	3 055	44 704	3 310	46 971	3 397
Paulo Jacinto	13 882	1 819	14 914	1 944	17 175	2 226	18 354	2 366	20 117	2 670
Penedo	170 942	2 903	200 336	3 371	233 772	3 898	228 203	3 772	250 269	4 240
Piaçabuçu	33 376	1 996	39 386	2 358	44 342	2 657	50 715	3 042	54 966	3 147
Pilar	104 888	3 280	131 003	4 068	157 506	4 858	181 445	5 559	201 965	6 386
Pindoba	5 886	2 267	7 093	2 833	7 926	3 288	9 842	4 246	11 085	3 546
Piranhas	32 600	1 467	37 660	1 648	46 309	1 972	50 606	2 099	57 790	2 417
Poço das Trincheiras	17 378	1 249	19 711	1 397	23 427	1 637	24 545	1 692	29 057	2 381
Porto Calvo	78 988	3 228	93 850	3 813	98 642	3 984	80 085	3 215	83 994	3 343
Porto de Pedras	21 273	2 029	21 526	2 039	23 082	2 172	26 009	2 431	28 307	2 743
Porto Real do Colégio	28 767	1 540	34 698	1 849	38 001	2 015	41 468	2 189	45 117	2 514
Quebrangulo	20 351	1 682	22 241	1 829	27 355	2 239	30 377	2 475	34 308	3 039
Rio Largo	211 950	3 214	239 433	3 578	304 130	4 480	263 472	3 826	287 336	4 391
Roteiro	20 317	2 987	31 719	4 700	32 012	4 780	37 220	5 601	37 169	5 554
Santa Luzia do Norte	61 392	9 267	70 069	10 471	49 179	7 276	54 075	7 922	69 622	9 606
Santana do Ipanema	88 899	2 037	126 957	2 869	122 450	2 729	139 599	3 070	160 353	3 791
Santana do Mundaú	27 549	2 429	26 846	2 378	37 861	3 370	36 326	3 249	39 176	3 359
São Brás	13 019	1 959	15 174	2 274	18 510	2 763	21 637	3 217	21 959	3 220
São José da Laje	94 132	4 547	92 450	4 489	112 418	5 486	105 767	5 188	119 534	5 365
São José da Tapera	36 299	1 314	41 554	1 504	49 626	1 794	57 865	2 091	67 148	2 229
São Luís do Quitunde	137 228	4 754	162 895	5 681	155 454	5 458	159 149	5 626	187 816	5 935
São Miguel dos Campos	422 479	9 781	409 314	9 461	448 214	10 342	503 690	11 603	545 431	10 596
São Miguel dos Milagres	11 871	1 901	15 493	2 438	17 573	2 719	21 480	3 268	23 007	3 187
São Sebastião	57 590	1 864	64 533	2 055	79 063	2 479	86 018	2 655	97 161	3 134
Satuba	31 257	2 248	32 177	2 253	36 569	2 493	44 869	2 982	51 804	3 660
Senador Rui Palmeira	15 632	1 202	18 257	1 373	21 838	1 607	24 052	1 733	27 585	2 182
Tanque d'Arca	10 261	1 670	11 773	1 956	12 891	2 188	14 254	2 473	15 011	2 636
Taquarana	35 888	2 094	35 997	2 097	41 756	2 429	43 294	2 514	50 117	2 760
Teotônio Vilela	102 326	2 573	116 950	2 882	134 538	3 249	145 489	3 446	123 653	3 069
Traipu	36 526	1 538	39 576	1 655	44 574	1 864	48 382	2 016	53 116	2 132
União dos Palmares	199 548	3 377	200 546	3 386	218 052	3 673	244 244	4 105	278 622	4 596
Viçosa	54 610	1 997	57 515	2 081	64 572	2 310	71 939	2 546	76 054	2 920
Sergipe	10 873 835	5 718	12 167 429	6 289	13 427 437	6 824	15 124 269	7 559	16 895 691	8 712
Amparo de São Francisco	6 638	2 889	7 630	3 273	8 910	3 769	10 661	4 448	9 891	4 502
Aquidabã	54 988	2 868	62 806	3 236	66 806	3 402	76 335	3 841	87 269	4 549
Araçaju	3 903 769	8 045	4 519 181	9 187	5 197 568	10 424	5 633 122	11 148	6 353 205	12 211
Araúá	34 557	3 097	34 321	3 085	41 158	3 711	48 261	4 363	49 783	4 280
Areia Branca	53 324	3 225	53 621	3 150	64 522	3 685	70 023	3 893	70 915	4 412
Barra dos Coqueiros	121 771	6 138	137 819	6 752	180 831	8 615	215 287	9 985	198 630	10 336
Boquim	74 426	3 018	81 668	3 294	96 111	3 856	115 119	4 595	123 257	5 037
Brejo Grande	25 095	3 456	28 333	3 877	28 427	3 866	34 130	4 613	36 757	4 737
Campo do Brito	47 519	2 993	49 390	3 072	54 055	3 321	60 265	3 659	66 369	4 117
Canhoba	10 628	2 653	12 506	3 113	13 862	3 440	16 448	4 071	16 013	4 095

Tabela 1 - Produto Interno Bruto a preços correntes e Produto Interno Bruto *per capita* segundo as Grandes Regiões, Unidades da Federação e municípios - 2003-2007

(continuação)

Grandes Regiões, Unidades da Federação e municípios	Produto Interno Bruto									
	2003		2004		2005		2006		2007 (1)	
	A preços correntes (1 000 R\$)	<i>Per capita</i> (R\$)	A preços correntes (1 000 R\$)	<i>Per capita</i> (R\$)	A preços correntes (1 000 R\$)	<i>Per capita</i> (R\$)	A preços correntes (1 000 R\$)	<i>Per capita</i> (R\$)	A preços correntes (1 000 R\$)	<i>Per capita</i> (R\$)
Sergipe										
Canindé de São Francisco	933 625	46 066	1 052 424	50 170	885 008	40 804	782 140	34 923	890 447	40 835
Capela	74 812	2 762	83 571	3 068	93 860	3 425	116 688	4 234	133 244	4 774
Carira	48 157	2 574	54 687	2 882	58 625	3 046	69 489	3 562	81 485	4 297
Carmópolis	137 505	13 247	157 588	14 768	207 892	18 965	293 480	26 082	308 684	25 916
Cedro de São João	14 506	2 647	16 473	2 990	18 055	3 260	20 031	3 598	23 081	4 308
Cristinápolis	40 378	2 588	41 974	2 627	49 970	3 055	57 029	3 408	60 498	3 813
Cumbe	10 585	2 805	11 626	3 051	12 681	3 296	15 050	3 876	16 689	4 461
Divina Pastora	47 963	13 649	60 265	16 810	93 291	25 524	126 179	33 874	111 439	26 546
Estância	669 808	10 970	620 207	10 062	624 245	10 033	749 290	11 932	864 670	14 090
Feira Nova	15 783	2 962	18 098	3 350	20 399	3 725	23 843	4 297	26 454	4 700
Frei Paulo	82 813	6 546	88 011	6 853	92 997	7 134	132 487	10 017	157 050	12 475
Gararu	29 029	2 476	32 343	2 735	36 829	3 088	44 359	3 688	47 333	4 078
General Maynard	7 438	2 974	9 140	3 614	9 651	3 773	11 489	4 443	12 998	4 687
Gracho Cardoso	15 226	2 692	17 210	3 022	18 150	3 165	21 837	3 783	24 262	4 368
Ilha das Flores	21 553	2 465	25 119	2 831	25 695	2 853	31 248	3 421	32 396	3 768
Indiaroba	37 628	2 733	40 600	2 911	44 722	3 167	56 542	3 956	63 543	3 718
Itabaiana	333 712	4 089	373 256	4 499	423 090	5 018	490 715	5 728	565 198	6 796
Itabaianinha	93 070	2 496	101 970	2 698	118 440	3 091	136 363	3 512	148 786	3 975
Itabi	15 595	2 937	18 298	3 421	20 660	3 835	24 198	4 460	22 024	4 650
Itaporanga d'Ajuda	180 162	6 540	223 113	7 932	226 228	7 879	279 687	9 548	343 700	12 218
Japaratuba	146 536	9 655	181 929	11 851	253 381	16 318	330 066	21 019	313 372	20 283
Japoatã	75 407	5 383	92 155	6 450	83 842	5 755	87 904	5 921	81 041	5 986
Lagarto	390 710	4 449	399 063	4 480	402 170	4 451	464 242	5 068	533 018	5 990
Laranjeiras	523 945	20 622	557 089	21 486	596 609	22 554	671 695	24 903	769 718	32 175
Macambira	20 360	3 318	20 093	3 225	20 476	3 237	21 055	3 281	23 677	3 761
Malhada dos Bois	12 414	3 577	14 202	4 005	16 477	4 552	18 199	4 927	22 245	6 081
Malhador	32 832	2 718	33 407	2 727	34 723	2 796	39 723	3 155	43 254	3 688
Maruim	63 727	4 043	73 839	4 659	81 145	5 092	98 098	6 122	121 240	8 003
Moita Bonita	30 472	2 680	30 718	2 662	31 677	2 704	37 026	3 115	39 971	3 664
Monte Alegre de Sergipe	30 627	2 473	33 678	2 670	40 349	3 143	48 333	3 700	52 850	4 004
Muribeca	19 772	2 720	24 517	3 351	26 514	3 601	30 040	4 053	29 836	4 130
Neópolis	69 358	3 503	82 916	4 117	84 806	4 140	95 651	4 594	107 425	5 681
Nossa Senhora Aparecida	21 168	2 595	23 044	2 837	24 759	3 061	29 128	3 617	37 933	4 454
Nossa Senhora da Glória	96 549	3 414	108 863	3 797	134 606	4 632	157 001	5 332	193 109	6 536
Nossa Senhora das Dores	64 712	2 786	72 126	3 066	81 282	3 413	97 442	4 042	108 013	4 538
Nossa Senhora de Lourdes	15 992	2 436	17 875	2 661	20 466	2 978	23 424	3 335	25 980	4 137
Nossa Senhora do Socorro	562 277	3 574	635 544	3 862	730 242	4 250	839 130	4 686	956 980	6 442
Pacatuba	44 433	3 847	66 149	5 725	74 063	6 407	97 040	8 392	101 308	8 185
Pedra Mole	7 678	2 719	8 585	2 982	9 443	3 219	10 943	3 661	12 149	4 380
Pedrinhas	20 358	2 489	22 242	2 696	25 882	3 111	30 407	3 625	32 098	3 826
Pinhão	15 252	2 738	15 909	2 810	17 845	3 101	20 120	3 442	22 671	4 056
Pirambu	24 968	3 037	31 031	3 653	36 211	4 129	39 460	4 365	44 340	5 390
Poço Redondo	59 536	2 099	65 836	2 268	79 968	2 693	97 286	3 205	110 890	3 828
Poço Verde	50 182	2 402	57 924	2 738	66 025	3 083	75 441	3 480	85 271	4 045
Porto da Folha	65 513	2 468	73 935	2 760	89 267	3 302	107 960	3 957	113 263	4 271
Propriá	147 526	5 212	166 505	5 830	171 069	5 935	196 261	6 749	209 341	7 577
Riachão do Dantas	55 968	2 786	52 307	2 572	62 539	3 038	73 166	3 512	72 421	3 808
Riachuelo	74 513	8 612	82 131	9 397	84 350	9 554	102 717	11 518	107 309	11 809
Ribeirópolis	52 986	3 311	55 969	3 463	63 757	3 907	73 116	4 437	81 358	5 190
Rosário do Catete	124 298	16 170	133 345	16 980	152 015	18 957	186 706	22 816	217 139	25 492
Salgado	54 160	2 744	56 962	2 850	63 989	3 163	72 830	3 558	71 320	3 842
Santa Luzia do Itanhy	36 790	2 612	40 203	2 772	45 088	3 022	54 573	3 558	56 180	4 308

Tabela 1 - Produto Interno Bruto a preços correntes e Produto Interno Bruto per capita segundo as Grandes Regiões, Unidades da Federação e municípios - 2003-2007

(continuação)

Grandes Regiões, Unidades da Federação e municípios	Produto Interno Bruto									
	2003		2004		2005		2006		2007 (1)	
	A preços correntes (1 000 R\$)	Per capita (R\$)	A preços correntes (1 000 R\$)	Per capita (R\$)	A preços correntes (1 000 R\$)	Per capita (R\$)	A preços correntes (1 000 R\$)	Per capita (R\$)	A preços correntes (1 000 R\$)	Per capita (R\$)
Sergipe										
Santa Rosa de Lima	11 678	3 167	12 680	3 414	13 429	3 591	15 547	4 128	19 742	5 136
Santana do São Francisco	15 818	2 529	19 176	3 049	19 410	3 070	22 859	3 596	23 053	3 495
Santo Amaro das Brotas	30 481	2 852	38 113	3 564	38 477	3 596	47 559	4 443	54 763	4 700
São Cristóvão	214 949	3 007	251 090	3 420	275 501	3 656	315 919	4 088	349 251	4 855
São Domingos	36 696	3 721	37 033	3 691	37 156	3 641	42 608	4 107	47 033	4 644
São Francisco	8 175	3 078	8 851	3 289	9 831	3 606	11 551	4 183	12 409	4 318
São Miguel do Aleixo	10 199	2 854	11 258	3 119	12 706	3 487	14 179	3 853	15 974	4 352
Simão Dias	128 764	3 331	128 113	3 270	133 571	3 364	157 177	3 907	185 080	4 983
Siriri	43 320	6 049	52 958	7 324	69 737	9 552	88 468	12 004	91 123	11 962
Telha	8 713	3 100	10 389	3 633	10 490	3 606	12 602	4 260	12 913	4 528
Tobias Barreto	122 271	2 693	136 281	2 960	155 700	3 336	178 146	3 766	199 749	4 226
Tomar do Geru	30 549	2 269	30 927	2 267	36 585	2 647	44 040	3 147	45 479	3 532
Umbaúba	59 141	2 833	67 222	3 143	77 071	3 518	85 634	3 819	96 331	4 685
Bahia	68 146 924	5 031	79 083 228	5 780	90 919 335	6 581	96 520 701	6 919	109 651 844	7 787
Abaíra	16 249	1 768	17 091	1 852	20 269	2 188	22 757	2 448	24 180	2 799
Abaré	25 018	1 724	24 381	1 650	31 044	2 066	35 000	2 292	41 609	2 399
Acajutiba	33 264	2 235	34 528	2 293	40 764	2 679	44 266	2 879	43 948	3 004
Adustina	38 602	2 656	48 860	3 346	56 538	3 854	52 391	3 556	97 498	6 577
Água Fria	26 747	1 790	27 065	1 803	41 595	2 759	43 386	2 866	53 921	3 640
Aiquara	12 740	2 652	12 740	2 740	14 208	3 156	15 817	3 628	18 776	3 602
Alagoinhas	600 638	4 439	724 422	5 293	838 255	6 058	947 706	6 778	1 080 409	8 140
Alcobaça	96 762	4 251	89 728	3 847	125 349	5 254	104 375	4 282	129 588	6 532
Almadina	16 307	2 324	16 683	2 467	16 700	2 561	19 115	3 042	21 157	3 164
Amargosa	87 584	2 710	96 775	2 960	105 014	3 178	119 777	3 589	133 121	3 967
Amélia Rodrigues	69 614	2 822	67 978	2 738	87 816	3 515	94 404	3 756	97 032	4 391
América Dourada	30 658	1 921	38 555	2 416	41 196	2 582	40 163	2 517	47 181	2 914
Anagé	38 834	1 442	39 742	1 548	48 658	1 987	55 450	2 376	62 832	2 443
Andaraí	23 732	1 729	27 514	2 012	28 887	2 119	34 378	2 530	40 268	2 858
Andorinha	41 256	2 710	59 310	3 939	66 048	4 433	65 722	4 457	70 811	5 011
Angical	43 188	3 048	46 487	3 319	40 561	2 928	41 416	3 022	48 777	3 318
Anguera	14 461	1 569	14 700	1 575	16 728	1 771	18 827	1 971	20 533	2 156
Antas	24 202	1 882	26 398	2 112	31 554	2 597	34 969	2 959	51 390	3 125
Antônio Cardoso	28 130	2 397	22 730	1 931	27 187	2 303	30 629	2 588	32 602	2 700
Antônio Gonçalves	19 908	2 490	18 831	2 519	19 969	2 861	21 514	3 310	27 327	2 565
Aporá	27 491	1 601	29 109	1 683	35 618	2 046	38 547	2 200	42 335	2 369
Apuarema	16 749	2 354	17 887	2 550	18 614	2 690	21 675	3 174	23 446	3 177
Araças	50 008	4 223	65 519	5 421	84 749	6 878	98 398	7 841	116 640	10 002
Aracatu	21 794	1 406	23 313	1 504	27 788	1 792	28 947	1 866	32 323	2 281
Araci	75 703	1 562	80 992	1 662	94 922	1 938	113 396	2 303	127 187	2 450
Aramari	16 476	1 665	17 016	1 686	20 961	2 040	22 474	2 150	27 921	2 931
Arataca	25 385	2 469	27 594	2 760	37 784	3 884	38 466	4 063	42 717	3 986
Aratuípe	15 436	1 794	17 073	1 969	19 171	2 194	22 608	2 569	25 654	3 016
Aurelino Leal	42 304	2 389	34 244	1 916	37 623	2 086	40 567	2 230	44 176	3 055
Baianópolis	47 049	4 080	53 815	4 747	46 028	4 128	38 879	3 545	50 027	3 723
Baixa Grande	31 141	1 559	32 265	1 627	40 977	2 081	46 208	2 362	53 063	2 529
Banzaê	18 385	1 668	19 837	1 806	22 194	2 027	25 850	2 369	31 850	2 931
Barra	69 367	1 510	76 520	1 647	88 355	1 882	102 179	2 154	110 903	2 322
Barra da Estiva	69 419	2 545	82 835	2 945	98 476	3 402	90 340	3 038	96 659	4 658
Barra do Choça	124 650	2 646	108 833	2 220	179 553	3 533	249 339	4 742	263 331	8 105
Barra do Mendes	27 543	1 788	33 062	2 161	32 576	2 143	36 089	2 647	39 943	2 842

Tabela 1 - Produto Interno Bruto a preços correntes e Produto Interno Bruto per capita segundo as Grandes Regiões, Unidades da Federação e municípios - 2003-2007

(continuação)

Grandes Regiões, Unidades da Federação e municípios	Produto Interno Bruto									
	2003		2004		2005		2006		2007 (1)	
	A preços correntes (1 000 R\$)	Per capita (R\$)	A preços correntes (1 000 R\$)	Per capita (R\$)	A preços correntes (1 000 R\$)	Per capita (R\$)	A preços correntes (1 000 R\$)	Per capita (R\$)	A preços correntes (1 000 R\$)	Per capita (R\$)
Bahia										
Barra do Rocha	20 245	2 722	21 749	3 002	18 047	2 555	20 659	3 001	23 370	3 811
Barreiras	976 047	7 715	1 226 570	9 398	1 236 360	9 204	1 181 979	8 563	1 407 516	10 869
Barro Alto	24 427	2 017	26 817	2 213	28 550	2 355	28 409	2 343	34 022	2 538
Barro Preto	13 300	1 702	14 126	1 865	18 536	2 522	19 168	2 688	21 791	3 268
Barrocas	29 334	2 328	87 502	6 876	59 033	4 596	88 907	6 860	87 795	6 660
Belmonte	54 521	2 836	71 349	3 758	83 235	4 438	91 479	4 937	90 878	4 231
Belo Campo	31 277	1 648	36 965	1 908	41 041	2 077	41 367	2 056	49 324	3 232
Biritinga	32 428	2 214	27 611	1 884	36 168	2 468	37 887	2 585	38 978	2 792
Boa Nova	28 862	1 238	28 503	1 180	39 624	1 588	39 670	1 542	42 181	2 635
Boa Vista do Tupim	34 440	1 822	40 735	2 139	46 686	2 433	51 368	2 658	58 865	3 299
Bom Jesus da Lapa	198 648	3 510	209 205	3 654	214 807	3 712	251 379	4 299	289 982	4 662
Bom Jesus da Serra	12 890	1 215	11 320	1 064	17 271	1 618	19 260	1 799	21 909	2 128
Boninal	21 545	1 796	23 082	1 947	27 436	2 341	29 489	2 544	34 597	2 616
Bonito	68 521	5 032	65 419	4 729	89 005	6 339	106 681	7 492	115 124	8 417
Boquira	38 857	1 677	41 420	1 763	50 986	2 142	56 540	2 347	59 452	2 719
Botuporã	20 441	1 612	20 829	1 621	25 588	1 916	27 372	2 025	32 429	2 941
Brejões	62 169	3 825	63 182	3 823	86 285	5 140	67 576	3 966	75 931	5 990
Brejolândia	20 223	2 601	22 142	2 962	22 058	3 067	24 701	3 572	31 041	3 324
Brotas de Macaúbas	20 745	1 754	22 425	1 919	24 863	2 153	28 193	2 469	29 793	2 728
Brumado	275 330	4 340	339 805	5 311	365 517	5 668	368 348	5 669	389 484	6 244
Buerarema	67 039	3 636	65 853	3 611	75 429	4 181	66 260	3 712	68 125	3 414
Buritirama	25 904	1 304	30 590	1 493	32 677	1 549	38 754	1 788	42 552	2 281
Caatiba	25 341	1 424	31 110	1 683	34 887	1 823	34 166	1 727	30 411	2 933
Cabaceiras do Paraguaçu	30 908	1 938	33 972	2 114	38 076	2 352	40 110	2 461	46 998	2 685
Cachoeira	114 422	3 661	122 449	3 886	141 310	4 451	156 016	4 878	162 000	5 023
Caclule	46 715	2 190	54 840	2 535	64 880	2 960	73 785	3 324	87 920	4 024
Caém	21 152	1 964	24 401	2 386	25 527	2 629	27 589	2 996	28 492	2 746
Caetanos	14 903	1 062	15 925	1 112	21 710	1 488	22 785	1 533	23 480	1 935
Caetitê	120 988	2 577	145 287	3 058	161 624	3 364	189 305	3 898	220 552	4 775
Cafarnaum	30 985	1 867	33 880	2 021	41 181	2 435	36 590	2 144	46 635	2 680
Cairu	51 106	5 158	48 785	5 159	46 430	5 145	49 485	5 750	383 113	27 940
Caldeirão Grande	19 504	2 021	19 913	2 182	21 991	2 549	25 348	3 114	30 941	2 367
Camacan	78 412	2 732	81 356	2 906	94 107	3 445	98 662	3 701	110 235	3 639
Camaçari	7 214 044	39 925	8 879 420	47 637	10 271 514	53 538	9 529 357	48 337	10 401 520	47 174
Camamu	72 127	2 123	77 924	2 287	93 090	2 724	92 817	2 709	106 487	3 310
Campo Alegre de Lourdes	49 960	1 772	61 232	2 159	60 237	2 111	64 447	2 246	71 485	2 654
Campo Formoso	194 024	3 136	218 896	3 539	217 858	3 523	254 699	4 120	276 878	4 251
Canápolis	15 059	1 529	16 535	1 674	20 215	2 040	22 443	2 258	25 294	2 391
Canarana	49 947	2 303	50 873	2 345	51 807	2 387	54 865	2 527	63 932	2 616
Canavieiras	82 529	2 278	92 453	2 533	99 740	2 713	103 874	2 806	110 324	3 087
Candeal	15 652	1 584	16 636	1 696	19 874	2 040	21 339	2 206	21 658	2 401
Candeias	1 293 071	16 109	1 495 123	18 386	1 909 009	23 189	2 233 179	26 810	2 479 571	31 539
Candiba	21 486	1 801	23 216	1 955	28 118	2 379	30 235	2 570	36 030	2 917
Cândido Sales	82 331	2 702	106 012	3 414	93 443	2 956	89 582	2 786	92 953	3 478
Cansanção	64 640	1 998	66 035	2 033	74 141	2 274	84 881	2 594	95 007	2 898
Canudos	34 221	2 487	31 506	2 290	30 999	2 253	36 078	2 622	39 806	2 716
Capela do Alto Alegre	19 889	2 023	20 571	2 234	22 199	2 577	25 676	3 195	29 926	2 431
Capim Grosso	58 740	2 296	67 369	2 582	81 272	3 059	96 128	3 555	95 611	3 703
Carabas	21 608	1 232	19 742	1 562	20 482	2 131	23 045	2 514	25 479	2 417
Caravelas	123 489	5 998	112 011	5 403	136 840	6 556	127 206	6 055	125 836	5 950
Cardeal da Silva	24 345	2 805	33 665	3 795	42 956	4 742	47 584	5 151	45 942	5 549
Carinhanha	44 866	1 606	48 618	1 727	58 482	2 064	65 336	2 290	75 814	2 625
Casa Nova	132 977	2 245	142 509	2 364	169 726	2 769	218 885	3 515	269 043	4 280
Castro Alves	49 734	1 983	57 229	2 295	67 069	2 704	74 887	3 036	84 954	3 476
Catolândia	12 879	4 265	15 178	5 061	16 945	5 690	15 486	5 235	19 135	5 080

Tabela 1 - Produto Interno Bruto a preços correntes e Produto Interno Bruto per capita segundo as Grandes Regiões, Unidades da Federação e municípios - 2003-2007

(continuação)

Grandes Regiões, Unidades da Federação e municípios	Produto Interno Bruto									
	2003		2004		2005		2006		2007 (1)	
	A preços correntes (1 000 R\$)	Per capita (R\$)	A preços correntes (1 000 R\$)	Per capita (R\$)	A preços correntes (1 000 R\$)	Per capita (R\$)	A preços correntes (1 000 R\$)	Per capita (R\$)	A preços correntes (1 000 R\$)	Per capita (R\$)
Bahia										
Catu	212 640	4 427	270 251	5 581	313 361	6 421	311 597	6 338	282 804	5 807
Caturama	12 599	1 436	13 054	1 502	15 728	1 837	17 949	2 116	21 074	2 466
Central	27 346	1 680	38 348	2 379	36 062	2 258	37 609	2 376	42 305	2 443
Chorrochó	13 387	1 288	14 454	1 382	19 663	1 868	24 289	2 294	27 682	2 619
Cícero Dantas	60 918	1 880	65 317	1 988	77 786	2 338	85 123	2 527	102 914	3 338
Cipó	26 144	1 734	28 175	1 839	34 046	2 190	40 334	2 558	45 710	3 035
Coaraci	65 764	2 474	58 429	2 230	71 848	2 781	67 346	2 642	70 975	3 118
Cocos	68 720	3 765	80 574	4 368	106 088	5 694	80 165	4 262	125 221	7 199
Conceição da Feira	52 633	2 910	48 973	2 683	61 501	3 339	60 066	3 233	66 253	3 470
Conceição do Almeida	37 982	1 993	43 084	2 255	54 517	2 848	56 577	2 949	59 965	3 391
Conceição do Coité	156 518	2 704	180 302	3 090	213 038	3 622	227 885	3 846	247 656	4 071
Conceição do Jacuípe	139 920	5 090	132 883	4 766	155 135	5 491	172 625	6 032	240 425	8 736
Conde	54 134	2 448	52 002	2 299	66 978	2 899	64 871	2 752	69 177	3 140
Condeúba	31 810	1 757	36 271	2 001	41 624	2 295	45 293	2 494	54 647	3 214
Contendas do Sincorá	9 449	2 323	9 522	2 376	12 001	3 038	13 273	3 407	14 557	3 774
Coração de Maria	42 596	1 734	46 848	1 890	62 521	2 501	72 830	2 890	84 067	3 630
Cordeiros	12 455	1 725	13 462	1 944	14 781	2 224	17 459	2 740	21 666	2 544
Coribe	33 096	2 130	35 562	2 272	38 024	2 412	42 084	2 652	47 945	3 294
Coronel João Sá	27 501	1 331	38 574	1 840	41 831	1 968	43 161	2 005	50 671	2 789
Correntina	230 733	7 302	393 632	12 337	369 600	11 479	254 550	7 837	361 746	11 427
Cotegipe	27 028	1 969	27 949	2 020	35 945	2 580	35 367	2 520	38 836	2 842
Cravolândia	10 328	2 020	11 434	2 222	13 073	2 525	14 575	2 799	18 569	3 420
Crisópolis	45 281	2 272	42 068	2 083	51 519	2 519	58 540	2 828	69 120	3 543
Cristópolis	21 990	1 736	24 082	1 901	28 056	2 215	31 350	2 474	34 738	2 555
Cruz das Almas	183 124	3 277	203 824	3 592	252 408	4 386	280 536	4 808	310 306	5 660
Curaçá	82 019	2 698	87 393	2 831	98 378	3 142	125 151	3 942	138 435	4 266
Dário Meira	26 734	1 682	32 725	2 032	34 249	2 102	37 130	2 252	38 414	3 057
Dias d'Ávila	609 288	11 975	777 059	14 786	929 486	17 165	1 329 435	23 869	1 202 483	22 342
Dom Basílio	24 869	2 324	27 608	2 560	32 716	3 011	41 362	3 781	44 984	4 057
Dom Macedo Costa	10 139	2 751	10 537	2 873	10 517	2 881	12 427	3 421	16 618	4 363
Elísio Medrado	17 056	2 168	18 430	2 342	19 306	2 452	25 269	3 209	30 038	3 799
Encruzilhada	67 593	1 803	65 859	1 695	88 674	2 208	93 242	2 250	105 657	4 691
Entre Rios	140 056	3 385	147 235	3 461	202 529	4 640	214 905	4 805	222 741	5 728
Érico Cardoso	18 175	1 435	18 563	1 449	22 541	1 740	23 919	1 913	25 685	2 421
Esplanada	154 206	5 351	177 345	6 054	242 030	8 135	306 018	10 135	342 683	11 012
Euclides da Cunha	130 827	2 392	136 084	2 477	151 618	2 747	162 076	2 925	206 860	3 653
Eunápolis	416 169	4 651	667 885	7 333	719 380	7 767	921 405	9 790	1 033 015	10 991
Fátima	33 168	1 789	35 544	1 910	37 423	2 003	44 045	2 349	78 465	4 148
Feira da Mata	18 251	2 947	32 473	5 255	22 407	3 633	23 339	3 792	26 793	4 234
Feira de Santana	2 540 478	4 978	2 838 504	5 467	3 492 978	6 620	3 867 472	7 218	4 721 367	8 254
Filadélfia	36 195	2 095	30 648	1 772	37 545	2 168	40 971	2 363	47 678	2 984
Firmino Alves	10 482	2 084	12 815	2 569	15 194	3 070	16 074	3 274	15 772	2 828
Floresta Azul	23 604	2 207	22 897	2 197	25 961	2 556	31 289	3 160	33 848	3 276
Formosa do Rio Preto	172 555	8 885	283 910	14 368	265 246	13 206	197 556	9 683	299 834	14 384
Gandu	110 017	4 010	109 949	3 995	105 327	3 816	107 091	3 870	120 331	3 999
Gavião	7 842	2 024	8 332	2 315	9 628	2 887	11 051	3 589	12 400	2 790
Gentio do Ouro	17 533	1 787	18 780	1 936	21 258	2 215	23 469	2 472	26 865	2 372
Glória	25 158	1 650	25 759	1 667	30 156	1 927	33 203	2 096	36 317	2 617
Gongogi	18 518	1 662	23 804	2 101	23 555	2 047	22 260	1 906	23 290	3 402
Governador Mangabeira	47 872	2 834	58 777	3 497	75 446	3 988	74 425	3 941	78 507	3 959
Guajeru	16 145	1 111	18 186	1 209	22 390	1 442	20 617	1 288	20 455	2 896
Guanambi	244 166	3 293	260 223	3 475	312 073	4 129	343 457	4 505	397 926	5 220
Guaratinga	67 405	2 823	67 144	2 828	71 644	3 034	76 727	3 266	81 147	3 587
Heliópolis	21 382	1 550	23 044	1 646	28 371	1 999	30 187	2 099	35 357	2 522
Iaçua	55 096	1 870	61 611	2 071	66 843	2 226	71 952	2 375	80 921	2 907

Tabela 1 - Produto Interno Bruto a preços correntes e Produto Interno Bruto *per capita* segundo as Grandes Regiões, Unidades da Federação e municípios - 2003-2007

(continuação)

Grandes Regiões, Unidades da Federação e municípios	Produto Interno Bruto									
	2003		2004		2005		2006		2007 (1)	
	A preços correntes (1 000 R\$)	<i>Per capita</i> (R\$)	A preços correntes (1 000 R\$)	<i>Per capita</i> (R\$)	A preços correntes (1 000 R\$)	<i>Per capita</i> (R\$)	A preços correntes (1 000 R\$)	<i>Per capita</i> (R\$)	A preços correntes (1 000 R\$)	<i>Per capita</i> (R\$)
Bahia										
Ibiassucê	22 249	1 686	23 698	1 781	28 883	2 154	29 783	2 204	34 511	3 630
Ibicaraí	54 232	1 924	56 275	2 011	65 865	2 369	73 726	2 670	78 948	3 190
Ibicoara	109 147	6 937	85 314	5 211	90 986	5 357	185 960	10 579	233 114	14 702
Ibicuí	37 066	2 483	40 875	2 749	44 335	2 993	50 885	3 448	54 126	3 431
Ibipeba	29 969	2 061	39 508	2 765	40 619	2 890	40 662	2 941	46 537	2 776
Ibipitanga	22 203	1 646	31 388	2 324	28 214	2 086	33 215	2 452	37 865	2 736
Ibiquera	11 853	2 989	9 087	2 387	9 670	2 646	10 864	3 099	13 769	2 750
Ibirapitanga	42 037	2 065	65 818	3 322	53 950	2 797	78 774	4 194	75 473	3 254
Ibirapuã	33 295	5 026	31 928	4 925	37 040	5 835	46 426	7 468	50 087	6 648
Ibirataia	57 398	2 247	72 408	2 808	71 381	2 743	88 167	3 359	85 938	3 590
Ibitiara	20 653	1 538	21 404	1 631	24 306	1 894	30 622	2 439	38 082	2 410
Ibititá	36 076	1 988	48 221	2 646	45 493	2 487	45 457	2 476	52 311	2 810
Ibotirama	63 772	2 603	71 753	2 917	82 985	3 360	94 021	3 792	100 939	3 991
Ichu	11 630	2 638	11 081	2 735	11 871	3 198	13 696	4 051	15 426	2 623
Igaporã	25 946	1 759	27 303	1 844	31 841	2 142	34 254	2 296	38 090	2 627
Igrapiúna	64 182	4 049	69 798	4 329	71 596	4 371	90 659	5 452	95 114	7 181
Iguaí	48 753	1 876	49 953	1 904	54 522	2 059	64 307	2 407	71 402	2 564
Ilhéus	1 252 510	5 655	1 464 765	6 619	1 479 938	6 693	1 535 083	6 948	1 706 084	7 750
Inhambupe	78 039	2 510	83 146	2 636	100 588	3 146	96 603	2 982	113 644	3 305
Ipecaetá	24 307	1 268	26 234	1 351	31 931	1 626	35 349	1 780	37 242	2 320
Ipiaú	138 229	3 216	144 056	3 367	145 910	3 425	157 303	3 708	174 268	4 095
Ipirá	120 485	1 963	138 833	2 266	162 106	2 650	178 472	2 923	193 626	3 225
Ipupiara	15 484	1 771	16 934	1 924	19 819	2 237	23 591	2 646	26 668	2 986
Irajuba	13 158	2 067	13 594	2 135	17 872	2 807	19 818	3 112	23 243	3 221
Iramaia	24 771	1 400	27 937	1 575	31 462	1 770	35 529	1 994	38 843	2 567
Iraquara	34 986	1 855	42 844	2 253	46 946	2 449	59 181	3 064	95 686	4 233
Irará	50 730	1 976	48 715	1 886	64 618	2 488	74 797	2 864	108 092	4 322
Irecê	215 810	3 596	242 911	3 996	277 417	4 509	292 152	4 694	315 493	5 034
Itabela	103 592	3 743	88 917	3 147	107 519	3 731	113 978	3 883	131 413	5 089
Itaberaba	151 491	2 484	165 536	2 687	203 125	3 266	221 472	3 528	255 114	4 295
Itabuna	1 175 991	5 846	1 308 336	6 460	1 514 014	7 428	1 582 089	7 715	1 798 940	8 542
Itacaré	38 586	2 144	42 342	2 358	51 900	2 895	62 440	3 490	74 744	3 024
Itaeté	27 760	1 998	31 640	2 283	35 353	2 557	38 176	2 768	46 807	3 307
Itagi	27 119	1 850	29 788	2 031	35 226	2 400	37 462	2 551	40 702	2 932
Itagibá	44 747	2 777	50 619	3 205	50 383	3 254	55 917	3 683	64 473	3 962
Itagimirim	26 644	3 476	32 175	4 208	43 579	5 713	33 608	4 416	34 668	4 918
Itaguaçu da Bahia	17 746	1 789	20 983	2 209	23 991	2 636	27 271	3 130	30 331	2 418
Itaju do Colônia	22 949	2 830	23 490	2 948	25 400	3 243	26 663	3 462	27 957	3 644
Itajuípe	79 943	3 708	71 530	3 363	74 519	3 549	77 428	3 735	86 267	4 241
Itamaraju	241 101	3 763	262 841	4 103	282 683	4 414	299 375	4 676	357 146	5 467
Itamari	23 453	2 876	27 843	3 438	25 758	3 202	28 120	3 519	29 863	3 527
Itambé	62 363	1 857	67 083	1 949	80 073	2 275	87 432	2 431	96 551	2 866
Itanagra	26 263	3 925	17 672	2 603	21 844	3 174	27 155	3 895	30 192	4 571
Itanhém	63 942	3 106	67 809	3 330	78 693	3 906	87 134	4 370	97 819	4 740
Itaparica	53 206	2 598	57 940	2 767	67 722	3 167	74 154	3 400	80 117	4 027
Itapé	25 127	1 764	26 203	1 855	30 003	2 142	31 131	2 240	33 158	2 981
Itapebi	77 500	6 954	202 481	18 158	160 177	14 358	160 237	14 357	169 036	14 673
Itapetinga	270 260	4 528	310 727	5 160	343 842	5 663	379 632	6 202	480 476	7 597
Itapicuru	47 244	1 670	53 202	1 862	67 750	2 348	75 175	2 581	85 630	2 789
Itapitanga	21 010	2 031	22 145	2 143	25 709	2 490	27 219	2 639	28 438	2 814
Itaquara	19 052	2 343	22 132	2 696	23 900	2 884	25 430	3 041	25 709	3 399
Itarantim	39 320	2 340	44 454	2 650	50 669	3 027	56 324	3 371	61 563	3 495
Itatim	36 805	2 677	39 840	2 833	52 599	3 661	58 004	3 957	65 056	4 465
Itiruçu	36 523	2 615	38 468	2 732	47 436	3 343	46 851	3 278	52 218	3 312
Itiúba	57 338	1 593	58 789	1 627	68 620	1 893	78 270	2 151	98 807	2 764

Tabela 1 - Produto Interno Bruto a preços correntes e Produto Interno Bruto per capita segundo as Grandes Regiões, Unidades da Federação e municípios - 2003-2007

(continuação)

Grandes Regiões, Unidades da Federação e municípios	Produto Interno Bruto									
	2003		2004		2005		2006		2007 (1)	
	A preços correntes (1 000 R\$)	Per capita (R\$)	A preços correntes (1 000 R\$)	Per capita (R\$)	A preços correntes (1 000 R\$)	Per capita (R\$)	A preços correntes (1 000 R\$)	Per capita (R\$)	A preços correntes (1 000 R\$)	Per capita (R\$)
Bahia										
Itororó	44 249	2 267	51 379	2 644	59 307	3 064	62 406	3 238	62 814	3 115
Ituaçu	38 462	2 205	38 658	2 198	46 602	2 631	50 613	2 837	58 482	3 260
Ituberá	68 414	2 678	77 017	2 966	88 796	3 367	102 012	3 811	111 283	4 729
Iuiú	31 801	3 073	40 803	3 958	38 275	3 728	35 858	3 505	42 778	3 730
Jaborandi	54 499	5 599	84 974	8 881	99 414	10 567	108 878	11 765	122 795	13 749
Jacaraci	25 808	1 932	29 082	2 186	32 066	2 419	33 377	2 526	39 748	2 771
Jacobina	220 539	2 884	240 534	3 145	307 105	4 016	371 961	4 864	384 819	5 033
Jaguaquara	136 179	2 752	151 839	3 016	171 226	3 347	180 466	3 473	210 157	4 506
Jaguarari	170 425	6 569	280 282	10 992	211 337	8 428	332 889	13 496	227 185	7 808
Jaguaripe	26 402	2 443	29 180	2 180	33 287	2 488	43 695	3 268	52 729	3 253
Jandaira	24 484	2 280	25 711	2 348	28 952	2 595	33 000	2 906	30 983	3 175
Jequié	781 527	5 275	889 313	5 991	1 055 578	7 098	1 132 662	7 602	1 289 198	8 832
Jeremoabo	59 985	1 789	74 059	2 237	85 161	2 604	93 159	2 883	118 771	3 173
Jiquiriçá	24 036	1 672	25 917	1 775	32 020	2 162	34 497	2 297	37 744	2 820
Jitaúna	34 740	1 643	37 323	1 763	41 980	1 980	43 680	2 058	45 671	2 712
João Dourado	45 919	2 433	57 267	3 039	57 354	3 048	56 697	3 018	70 807	3 399
Juazeiro	864 809	4 490	935 240	4 722	1 136 053	5 589	1 290 252	6 194	1 467 736	6 367
Jucuruçu	41 953	3 833	39 572	3 765	43 966	4 353	46 497	4 794	61 263	5 780
Jussara	22 976	1 448	31 635	1 974	33 133	2 048	32 402	1 985	34 818	2 347
Jussari	18 927	2 630	18 479	2 607	20 774	2 975	21 114	3 068	22 778	3 322
Jussiape	17 067	1 497	18 465	1 617	22 045	1 927	23 018	2 009	24 231	2 863
Lafaiete Coutinho	12 913	3 491	14 316	4 002	13 566	3 920	14 144	4 223	14 788	4 194
Lagoa Real	21 254	1 578	24 417	1 785	28 650	2 063	29 523	2 097	36 190	2 623
Laje	37 140	1 847	59 928	2 958	69 897	3 426	70 764	3 444	90 715	4 298
Lajedão	36 411	11 210	19 878	6 214	21 234	6 735	21 673	6 973	25 542	7 363
Lajedinho	11 122	3 078	15 571	4 592	23 357	7 347	25 507	8 579	22 481	5 193
Lajedo do Tabocal	29 433	3 368	29 172	3 266	36 815	4 038	33 592	3 614	37 710	4 389
Lamarão	13 260	1 437	12 494	1 367	14 608	1 614	18 727	2 088	21 954	1 831
Lapão	62 481	2 382	73 892	2 769	75 123	2 770	70 531	2 561	88 306	3 455
Lauro de Freitas	981 440	7 492	1 240 652	9 105	1 694 310	11 993	1 770 068	12 111	2 106 145	14 576
Lençóis	27 969	2 965	32 482	3 387	34 374	3 529	37 306	3 773	45 173	4 697
Licínio de Almeida	26 652	2 285	32 183	2 809	32 992	2 930	36 622	3 309	41 295	3 253
Livramento de Nossa Senhora	106 578	2 700	109 327	2 739	126 540	3 138	149 978	3 682	168 418	3 996
Luis Eduardo Magalhães	736 245	35 403	996 983	46 471	999 473	45 264	849 511	37 440	1 165 982	26 341
Macajuba	22 852	1 926	22 405	1 870	24 297	2 009	26 587	2 178	29 768	2 656
Macarani	30 851	2 084	35 235	2 370	42 598	2 853	49 086	3 275	51 716	3 223
Macaúbas	67 021	1 508	74 653	1 648	95 000	2 073	116 514	2 500	111 300	2 422
Macururé	10 571	1 132	11 349	1 187	14 345	1 469	15 198	1 525	17 071	2 194
Madre de Deus	80 632	6 127	110 523	8 187	125 484	9 078	133 745	9 461	153 928	9 975
Maetinga	16 934	1 130	18 038	1 173	22 471	1 427	22 511	1 398	21 949	2 496
Maiquinique	19 492	2 735	23 338	3 303	25 422	3 628	26 991	3 882	30 949	3 718
Mairi	36 442	1 839	34 716	1 759	41 950	2 134	46 458	2 373	52 565	2 729
Malhada	32 136	2 037	53 555	3 385	47 240	2 977	43 663	2 744	52 802	3 283
Malhada de Pedras	13 476	1 518	14 639	1 624	17 894	1 957	18 834	2 032	20 664	2 712
Manoel Vitorino	26 104	1 575	28 248	1 708	32 123	1 946	36 550	2 219	39 952	2 801
Mansidão	21 738	1 916	23 742	2 076	21 695	1 883	24 942	2 150	26 918	2 302
Maracás	61 687	1 843	69 438	2 042	80 208	2 324	88 480	2 527	97 361	2 845
Maragogipe	83 304	2 036	96 862	2 358	115 429	2 798	149 001	3 597	373 455	8 875
Maraú	35 941	1 921	39 092	2 078	43 049	2 276	46 280	2 435	52 399	3 077
Marcionílio Souza	19 182	1 990	21 080	2 268	25 253	2 816	28 101	3 249	31 278	2 919
Mascote	28 509	1 969	27 837	1 989	33 860	2 502	37 778	2 887	41 655	2 594
Mata de São João	176 880	5 301	197 167	5 866	230 569	6 813	272 117	7 988	295 718	7 949
Matina	18 284	1 697	18 795	1 718	20 880	1 883	22 845	2 032	25 243	2 049
Medeiros Neto	86 235	4 203	89 531	4 411	97 870	4 871	116 534	5 858	129 392	5 918
Miguel Calmon	53 444	1 784	64 079	2 115	70 417	2 300	77 030	2 490	82 683	3 038

Tabela 1 - Produto Interno Bruto a preços correntes e Produto Interno Bruto per capita segundo as Grandes Regiões, Unidades da Federação e municípios - 2003-2007

(continuação)

Grandes Regiões, Unidades da Federação e municípios	Produto Interno Bruto									
	2003		2004		2005		2006		2007 (1)	
	A preços correntes (1 000 R\$)	Per capita (R\$)	A preços correntes (1 000 R\$)	Per capita (R\$)	A preços correntes (1 000 R\$)	Per capita (R\$)	A preços correntes (1 000 R\$)	Per capita (R\$)	A preços correntes (1 000 R\$)	Per capita (R\$)
Bahia										
Milagres	22 600	1 717	24 455	1 813	28 448	2 061	31 751	2 251	36 986	3 142
Mirangaba	28 949	2 052	34 552	2 457	35 884	2 560	42 220	3 021	49 099	2 810
Mirante	16 075	1 016	17 987	1 092	21 346	1 249	21 464	1 213	20 458	2 230
Monte Santo	90 208	1 615	102 179	1 817	99 771	1 763	126 812	2 226	129 413	2 477
Morpará	13 598	1 500	14 300	1 553	17 681	1 893	20 511	2 166	22 805	2 656
Morro do Chapéu	73 746	2 073	82 143	2 288	90 456	2 499	104 168	2 854	128 206	3 769
Mortugaba	22 041	1 767	24 704	1 986	30 800	2 483	34 239	2 768	38 207	2 748
Mucugê	81 257	5 416	96 811	6 286	102 891	6 520	86 129	5 334	173 637	12 288
Mucuri	612 571	19 033	552 132	16 518	662 333	19 135	664 752	18 588	1 008 138	30 418
Mulungu do Morro	26 375	1 684	29 629	1 872	32 962	2 062	26 637	1 651	33 273	2 419
Mundo Novo	38 958	2 227	39 889	2 439	50 052	3 278	58 311	4 102	66 082	2 774
Muniz Ferreira	15 337	2 130	16 665	2 289	17 128	2 329	19 095	2 571	21 003	3 005
Muquém de São Francisco	27 851	2 974	32 027	3 386	43 432	4 548	39 698	4 119	34 284	3 396
Muritiba	71 045	2 149	81 855	2 423	95 465	2 957	99 176	3 013	104 453	3 838
Mutuípe	49 304	2 411	51 624	2 525	57 970	2 836	63 363	3 100	73 206	3 456
Nazaré	63 655	2 400	70 220	2 642	86 968	3 267	96 375	3 614	106 989	4 036
Nilo Peçanha	34 552	3 203	34 839	3 268	37 828	3 590	40 355	3 873	44 420	3 545
Nordestina	18 786	1 470	20 592	1 575	25 099	1 879	28 022	2 056	30 651	2 518
Nova Canaã	33 510	2 097	35 824	2 217	39 359	2 409	45 325	2 746	52 197	2 772
Nova Fátima	12 358	1 934	13 656	2 259	15 617	2 734	16 796	3 114	20 790	2 709
Nova Ibiá	23 542	4 024	26 102	4 786	24 623	4 851	22 937	4 871	25 320	3 685
Nova Itarana	12 111	1 842	13 022	1 982	16 438	2 504	17 521	2 671	19 443	2 619
Nova Redenção	15 332	1 923	18 419	2 370	17 331	2 286	21 032	2 843	31 497	3 522
Nova Soure	41 903	1 724	44 790	1 846	54 803	2 261	59 911	2 475	69 243	2 695
Nova Viçosa	159 290	4 598	138 800	3 919	157 970	4 370	171 698	4 657	192 021	5 546
Novo Horizonte	16 505	2 106	17 056	2 233	20 178	2 709	23 371	3 218	31 222	3 030
Novo Triunfo	18 339	1 257	19 969	1 341	23 184	1 528	26 056	1 686	31 696	2 240
Olindina	41 964	1 687	47 889	1 903	59 073	2 322	63 531	2 471	70 716	2 972
Oliveira dos Brejinhos	45 078	2 059	49 175	2 239	54 610	2 480	58 664	2 656	62 027	2 743
Ouriçangas	16 557	2 146	15 805	2 034	18 440	2 356	19 919	2 528	21 690	2 780
Ourolândia	35 782	2 157	45 849	2 704	47 967	2 771	53 815	3 048	61 869	3 795
Palmas de Monte Alto	34 043	1 706	38 550	1 937	42 808	2 155	47 246	2 384	55 228	2 617
Palmeiras	15 749	2 054	17 962	2 329	19 801	2 554	22 445	2 879	26 260	3 266
Paramirim	38 860	2 070	42 985	2 295	53 655	2 871	57 410	2 983	66 047	3 293
Paratinga	59 812	2 058	56 767	1 926	62 755	2 101	67 202	2 221	73 742	2 572
Paripiranga	72 325	2 697	78 826	2 933	88 689	3 292	95 128	3 522	158 155	5 579
Pau Brasil	22 900	1 939	22 361	1 954	26 061	2 351	29 701	2 765	32 883	2 705
Paulo Afonso	1 239 303	12 344	1 359 238	13 383	1 249 034	12 163	1 543 979	14 878	2 037 815	19 988
Pê de Serra	19 240	1 584	20 002	1 706	23 082	2 038	26 609	2 432	30 643	2 164
Pedrao	12 855	1 906	13 433	1 993	15 798	2 346	18 356	2 728	20 214	2 793
Pedro Alexandre	20 269	1 139	26 319	1 458	29 546	1 614	32 822	1 771	38 178	2 234
Piatã	38 518	2 002	34 563	1 789	40 152	2 070	46 146	2 370	49 410	2 732
Pilão Arcado	54 736	1 811	63 363	2 107	66 638	2 226	72 580	2 435	84 452	2 571
Pindaí	23 401	1 553	26 066	1 745	29 618	1 999	30 944	2 105	36 629	2 393
Pindobaçu	38 050	1 940	37 844	1 967	41 820	2 215	44 652	2 410	53 231	2 621
Pintadas	16 904	1 518	19 106	1 707	20 398	1 813	23 570	2 084	25 826	2 448
Pirai do Norte	15 231	1 672	15 530	1 782	20 024	2 402	21 892	2 747	23 204	2 608
Piripá	22 795	1 240	24 983	1 311	30 343	1 540	30 598	1 505	31 542	2 334
Piritiba	35 291	2 075	38 950	2 375	42 261	2 672	50 299	3 298	61 992	2 563
Planaltino	14 203	2 021	14 975	2 219	17 808	2 749	20 519	3 300	24 842	2 932
Planalto	51 191	2 439	63 624	3 063	72 764	3 538	77 771	3 818	86 372	4 020
Poções	99 577	2 131	121 770	2 564	145 412	3 016	150 731	3 082	169 657	3 790
Pojuca	615 301	22 258	764 244	27 212	913 281	32 038	934 964	32 336	818 159	27 073
Ponto Novo	32 484	1 889	33 184	1 930	36 519	2 124	39 584	2 302	44 162	2 980
Porto Seguro	371 770	3 103	465 848	3 667	556 831	4 156	585 597	4 162	630 666	5 510

Tabela 1 - Produto Interno Bruto a preços correntes e Produto Interno Bruto per capita segundo as Grandes Regiões, Unidades da Federação e municípios - 2003-2007

(continuação)

Grandes Regiões, Unidades da Federação e municípios	Produto Interno Bruto									
	2003		2004		2005		2006		2007 (1)	
	A preços correntes (1 000 R\$)	Per capita (R\$)	A preços correntes (1 000 R\$)	Per capita (R\$)	A preços correntes (1 000 R\$)	Per capita (R\$)	A preços correntes (1 000 R\$)	Per capita (R\$)	A preços correntes (1 000 R\$)	Per capita (R\$)
Bahia										
Potiraguá	22 871	1 409	25 764	1 540	31 764	1 846	30 506	1 727	32 415	3 132
Prado	165 511	5 906	186 108	6 534	172 476	5 964	192 538	6 561	217 088	8 537
Presidente Dutra	24 874	1 785	37 077	2 649	32 179	2 289	33 575	2 378	39 481	2 856
Presidente Jânio Quadros	21 617	1 188	23 383	1 261	29 121	1 543	30 813	1 605	34 160	2 308
Presidente Tancredo Neves	41 318	2 092	45 502	2 292	56 115	2 813	60 189	3 003	75 064	3 309
Queimadas	41 666	1 654	45 936	1 812	57 237	2 243	64 048	2 494	71 943	2 646
Quijingue	49 055	1 795	49 722	1 800	60 611	2 173	68 947	2 449	97 099	3 587
Quixabeira	13 439	1 744	16 420	2 288	16 653	2 496	18 549	1 995	22 866	2 446
Rafael Jambeiro	42 030	1 859	46 532	2 058	57 400	2 538	59 706	2 639	68 479	2 964
Remanso	85 569	2 313	90 977	2 444	103 243	2 758	113 458	3 014	130 684	3 439
Retirolândia	26 254	2 447	29 400	2 753	34 440	3 238	38 077	3 596	43 322	3 629
Riachão das Neves	161 270	7 148	236 832	10 407	209 633	9 138	146 458	6 334	217 396	9 650
Riachão do Jacuípe	54 675	1 868	56 466	1 977	72 466	2 598	84 029	3 086	93 835	2 885
Riacho de Santana	92 023	3 153	102 520	3 493	97 081	3 290	90 071	3 037	100 083	3 401
Ribeira do Amparo	22 213	1 599	24 580	1 771	27 607	1 989	32 846	2 367	40 632	2 881
Ribeira do Pombal	107 703	2 255	118 370	2 456	147 731	3 038	161 877	3 301	201 737	4 256
Ribeirão do Largo	35 259	2 071	32 956	1 878	44 130	2 446	45 620	2 463	49 008	3 428
Rio de Contas	33 860	2 467	33 268	2 427	39 695	2 899	42 833	3 131	49 014	3 645
Rio do Antônio	25 075	1 654	26 614	1 738	33 074	2 139	36 674	2 350	43 213	2 863
Rio do Pires	20 365	1 701	21 076	1 762	25 317	2 118	24 748	2 072	32 763	2 878
Rio Real	84 804	2 394	89 749	2 488	107 816	2 938	132 823	3 562	139 467	3 856
Rodelas	15 600	2 218	15 899	2 188	19 953	2 664	22 131	2 872	22 788	3 245
Ruy Barbosa	72 159	2 521	64 723	2 271	79 780	2 811	83 296	2 946	98 269	3 347
Salinas da Margarida	31 562	2 353	35 071	3 200	41 273	3 722	47 324	4 220	49 756	3 801
Salvador	16 776 740	6 482	19 831 196	7 535	22 532 509	8 428	24 139 423	8 894	26 727 132	9 240
Santa Bárbara	44 847	2 438	35 704	1 927	44 240	2 370	52 412	2 789	56 353	2 899
Santa Brigida	22 302	1 217	30 119	1 606	32 085	1 674	35 995	1 840	54 271	3 505
Santa Cruz Cabrália	79 409	2 584	102 158	3 115	107 910	3 104	106 864	2 914	109 948	4 379
Santa Cruz da Vitória	14 714	2 052	15 525	2 151	18 177	2 504	19 471	2 668	19 782	3 098
Santa Inês	18 362	1 609	20 050	1 739	25 216	2 166	26 717	2 274	29 011	2 746
Santa Luzia	25 706	1 693	33 903	2 248	34 621	2 309	37 184	2 495	39 682	2 613
Santa Maria da Vitória	94 605	2 299	86 472	2 103	118 157	2 875	128 737	3 135	146 597	3 613
Santa Rita de Cássia	58 007	2 384	72 822	2 981	62 326	2 542	63 838	2 595	70 541	2 699
Santa Teresinha	15 725	1 822	21 435	2 489	19 475	2 266	21 907	2 555	24 961	2 518
Santaluz	63 344	2 038	60 304	1 938	79 818	2 562	83 172	2 667	98 507	2 929
Santana	65 615	2 742	68 299	2 862	74 065	3 111	81 264	3 422	97 320	3 751
Santanópolis	12 639	1 510	13 101	1 580	15 554	1 894	18 895	2 322	21 788	2 369
Santo Amaro	175 480	2 920	184 847	3 050	209 289	3 427	214 773	3 490	229 654	3 958
Santo Antônio de Jesus	371 165	4 498	424 749	5 053	516 923	6 043	552 888	6 357	647 873	7 689
Santo Estêvão	101 839	2 381	116 392	2 690	141 335	3 231	150 512	3 406	180 049	4 043
São Desidério	557 601	29 321	949 937	49 941	798 486	41 973	582 873	30 634	859 951	34 182
São Domingos	20 350	2 597	22 152	2 904	23 878	3 214	26 088	3 605	31 134	3 531
São Felipe	39 846	1 965	43 311	2 135	52 314	2 577	60 256	2 966	67 979	3 355
São Félix	36 031	2 520	39 743	2 745	47 381	3 234	57 266	3 865	67 973	4 442
São Félix do Coribe	35 357	3 023	38 822	3 325	47 059	4 036	49 730	4 272	55 343	4 319
São Francisco do Conde	4 843 136	168 956	4 901 807	166 825	6 324 432	210 331	6 664 255	216 844	7 144 211	239 506
São Gabriel	29 629	1 591	37 987	2 033	42 438	2 264	42 735	2 273	50 169	2 717
São Gonçalo dos Campos	103 418	3 684	104 192	3 670	133 532	4 653	139 312	4 804	166 130	5 688
São José da Vitória	11 404	2 193	10 524	2 149	11 108	2 411	13 568	3 136	15 455	2 536
São José do Jacuípe	16 358	2 237	17 365	2 578	20 180	3 263	23 595	4 178	27 967	2 669
São Miguel das Matas	50 551	4 908	51 369	4 947	42 655	4 076	56 552	5 364	99 730	9 711
São Sebastião do Passé	156 829	3 807	179 132	4 309	223 340	5 327	274 609	6 497	291 571	7 231
Sapeaçu	35 588	2 100	41 053	2 401	50 857	2 950	57 790	3 326	64 319	3 894
Sátiro Dias	32 702	1 752	33 389	1 750	61 555	3 158	87 434	4 398	71 651	3 958
Saubara	29 371	2 658	32 920	2 911	38 357	3 319	45 196	3 831	49 162	4 449

Tabela 1 - Produto Interno Bruto a preços correntes e Produto Interno Bruto *per capita* segundo as Grandes Regiões, Unidades da Federação e municípios - 2003-2007

(continuação)

Grandes Regiões, Unidades da Federação e municípios	Produto Interno Bruto									
	2003		2004		2005		2006		2007 (1)	
	A preços correntes (1 000 R\$)	<i>Per capita</i> (R\$)	A preços correntes (1 000 R\$)	<i>Per capita</i> (R\$)	A preços correntes (1 000 R\$)	<i>Per capita</i> (R\$)	A preços correntes (1 000 R\$)	<i>Per capita</i> (R\$)	A preços correntes (1 000 R\$)	<i>Per capita</i> (R\$)
Bahia										
Saúde	24 861	2 157	25 772	2 233	28 399	2 459	31 446	2 720	33 661	2 837
Seabra	100 464	2 604	98 006	2 528	124 606	3 200	141 274	3 482	175 875	4 338
Sebastião Laranjeiras	20 899	2 233	24 591	2 621	25 198	2 679	31 550	3 347	37 491	3 500
Senhor do Bonfim	216 655	3 521	234 448	3 929	277 389	4 792	283 398	5 046	336 970	4 647
Sento Sé	85 646	2 514	95 825	2 773	94 857	2 709	115 315	3 252	137 408	3 763
Serra do Ramalho	104 340	3 223	90 213	2 792	92 783	2 877	88 637	2 754	102 912	3 306
Serra Dourada	38 779	2 127	36 206	1 979	42 323	2 306	47 703	2 591	55 908	3 209
Serra Preta	26 647	1 501	29 048	1 635	37 612	2 117	37 379	2 103	39 750	2 624
Serrinha	175 694	2 392	202 297	2 727	244 250	3 262	267 672	3 543	294 814	4 130
Serrolândia	21 400	1 807	23 872	2 002	27 473	2 287	31 116	2 574	35 202	2 904
Simões Filho	1 379 681	13 452	1 760 585	16 749	2 082 070	19 357	2 152 069	19 577	2 404 202	22 003
Sítio do Mato	40 715	3 143	41 311	3 102	42 502	3 110	41 714	2 979	44 631	3 551
Sítio do Quinto	24 337	1 281	34 061	1 739	40 521	2 011	38 881	1 878	60 184	4 278
Sobradinho	250 432	11 718	311 382	14 561	281 314	13 147	357 758	16 709	493 710	23 163
Souto Soares	23 177	1 731	28 847	2 224	25 624	2 039	37 486	3 080	48 685	2 703
Tabocas do Brejo Velho	18 991	1 445	22 768	1 711	24 507	1 821	28 902	2 125	32 156	2 618
Tanhaçu	42 827	2 066	41 247	1 970	51 551	2 440	52 768	2 475	58 625	2 992
Tanque Novo	47 146	2 926	39 413	2 394	44 493	2 649	44 993	2 628	55 073	3 498
Tanquinho	13 090	2 062	13 160	2 189	15 118	2 656	18 037	3 351	20 966	2 763
Taperoá	32 140	2 074	34 705	2 259	39 283	2 578	48 013	3 177	56 074	3 078
Tapiramutá	46 883	2 549	48 239	2 567	55 462	2 893	53 014	2 713	67 551	3 915
Teixeira de Freitas	471 961	4 065	528 438	4 453	617 968	5 101	674 967	5 463	793 135	6 682
Teodoro Sampaio	22 372	2 601	25 227	2 962	29 152	3 456	30 933	3 702	33 487	4 032
Teofilândia	61 714	3 088	40 822	2 057	45 805	2 323	49 604	2 532	52 222	2 523
Teolândia	27 868	2 207	32 782	2 593	32 326	2 554	34 739	2 741	45 609	3 670
Terra Nova	22 339	1 702	25 649	1 943	31 300	2 358	32 735	2 453	39 136	3 179
Tremedal	30 056	1 432	32 760	1 565	38 592	1 850	41 360	1 988	49 566	2 682
Tucano	107 143	2 035	107 568	2 023	124 964	2 329	131 195	2 423	149 596	3 069
Uauá	52 026	1 953	59 439	2 215	64 604	2 390	70 874	2 605	80 191	3 252
Ubaíra	45 022	2 195	47 893	2 338	53 818	2 630	60 509	2 961	65 898	3 182
Ubaitaba	68 499	2 745	76 106	3 010	76 106	2 973	82 743	3 193	91 788	4 482
Ubatã	45 653	2 262	58 188	2 954	62 364	3 242	67 786	3 608	79 369	3 202
Uibaí	23 810	1 735	31 776	2 311	32 477	2 357	32 439	2 349	36 236	2 641
Umburanas	20 255	1 336	26 268	1 698	32 148	2 039	33 330	2 076	38 263	2 379
Una	75 204	2 198	88 517	2 521	94 565	2 630	86 291	2 346	87 187	3 449
Urandi	31 665	1 965	37 294	2 312	45 068	2 792	49 528	3 067	56 602	3 577
Uruçuca	37 684	2 325	40 622	2 714	47 271	3 430	57 652	4 563	60 771	2 754
Utinga	39 632	2 355	42 535	2 531	48 992	2 918	57 957	3 456	73 299	3 812
Valença	255 963	3 134	274 987	3 316	323 036	3 839	356 177	4 176	406 868	4 791
Valente	63 490	3 229	70 439	3 554	75 480	3 780	79 118	3 933	87 904	4 086
Várzea da Roça	22 668	1 654	23 606	1 720	27 812	2 023	32 478	2 359	35 059	2 421
Várzea do Poço	15 889	2 186	15 879	2 254	17 553	2 570	22 659	3 421	25 936	3 027
Várzea Nova	29 482	2 272	32 425	2 569	33 904	2 761	41 607	3 481	48 962	3 510
Varzedo	19 306	2 225	20 272	2 336	21 340	2 459	25 502	2 938	35 055	3 872
Vera Cruz	109 029	3 329	116 835	3 471	136 336	3 949	152 538	4 314	172 230	4 912
Vereda	33 646	4 895	34 296	5 120	28 792	4 407	31 435	4 933	37 383	5 211
Vitória da Conquista	1 164 546	4 200	1 382 320	4 907	1 796 270	6 282	2 003 087	6 906	2 373 446	7 701
Wagner	24 476	2 597	21 269	2 224	28 627	2 954	26 439	2 693	32 850	3 815
Wanderley	30 664	2 246	32 860	2 406	40 902	2 995	38 937	2 851	42 831	3 299
Wenceslau Guimarães	83 076	3 099	93 817	3 390	120 862	4 241	117 980	4 026	134 993	5 628
Xique-Xique	86 548	1 864	89 564	1 908	105 538	2 225	113 989	2 379	125 283	2 741

Tabela 1 - Produto Interno Bruto a preços correntes e Produto Interno Bruto *per capita* segundo as Grandes Regiões, Unidades da Federação e municípios - 2003-2007

(continuação)

Grandes Regiões, Unidades da Federação e municípios	Produto Interno Bruto									
	2003		2004		2005		2006		2007 (1)	
	A preços correntes (1 000 R\$)	<i>Per capita</i> (R\$)	A preços correntes (1 000 R\$)	<i>Per capita</i> (R\$)	A preços correntes (1 000 R\$)	<i>Per capita</i> (R\$)	A preços correntes (1 000 R\$)	<i>Per capita</i> (R\$)	A preços correntes (1 000 R\$)	<i>Per capita</i> (R\$)
Sudeste	947 748 381	12 424	1 083 974 746	14 009	1 213 863 408	15 469	1 345 513 264	16 912	1 501 184 922	19 277
Minas Gerais	148 822 788	7 937	177 324 816	9 336	192 639 256	10 014	214 753 977	11 025	241 293 054	12 519
Abadia dos Dourados	32 798	5 102	36 863	5 740	42 646	6 646	46 873	7 310	56 895	8 678
Abaeté	133 823	5 811	147 633	6 359	165 766	7 082	173 957	7 373	183 333	8 158
Abre Campo	53 026	3 978	62 046	4 657	74 178	5 569	73 182	5 497	75 040	5 832
Acaiaca	12 104	3 019	12 906	3 192	13 754	3 374	15 198	3 697	16 348	4 031
Açucena	29 237	2 577	28 958	2 561	32 225	2 860	35 855	3 194	39 594	3 558
Água Boa	53 615	2 882	58 021	3 081	63 897	3 352	59 206	3 069	70 954	4 317
Água Comprida	49 761	22 557	62 998	28 149	51 207	22 558	60 899	26 455	56 864	27 169
Aguanil	16 735	4 513	19 690	5 252	22 290	5 880	24 663	6 436	25 677	6 334
Águas Formosas	48 660	2 679	54 210	2 970	61 949	3 377	66 173	3 590	73 945	3 993
Águas Vermelhas	41 157	3 286	47 442	3 734	51 321	3 982	40 210	3 077	42 910	3 386
Aimorés	123 394	5 022	143 577	5 879	168 080	6 926	198 883	8 246	207 813	8 576
Aiuruoca	31 614	4 932	34 953	5 467	39 883	6 254	39 054	6 141	43 578	7 145
Alagoa	11 774	4 178	12 258	4 342	15 697	5 551	15 526	5 480	18 430	6 524
Albertina	26 551	8 901	44 378	14 680	60 113	19 625	22 923	7 387	90 532	31 522
Além Paraíba	350 918	10 118	403 888	11 545	438 867	12 437	469 040	13 179	336 152	10 036
Alfenas	565 336	7 780	715 676	9 636	647 838	8 537	778 514	10 046	818 077	11 421
Alfredo Vasconcelos	34 624	6 643	56 713	10 815	50 832	9 636	47 120	8 880	34 812	5 900
Almenara	112 221	3 112	118 068	3 257	127 934	3 510	145 275	3 965	163 423	4 428
Alpercata	25 318	3 590	29 944	4 232	32 215	4 537	33 266	4 670	35 876	5 120
Alpinópolis	95 740	5 340	125 001	6 875	131 844	7 151	151 573	8 110	183 758	10 311
Alterosa	51 503	3 809	66 597	4 870	68 523	4 955	78 177	5 591	82 840	6 235
Alto Caparaó	19 652	3 867	25 385	4 885	26 134	4 919	32 298	5 950	25 525	5 056
Alto Jequitibá	26 185	2 953	41 320	4 600	40 272	4 426	48 328	5 245	46 667	5 851
Alto Rio Doce	37 358	2 720	40 714	2 971	45 107	3 300	46 744	3 428	52 804	4 172
Alvarenga	13 433	2 744	14 629	3 044	15 715	3 332	17 467	3 775	19 367	4 249
Alvinópolis	59 983	3 822	78 739	5 008	90 164	5 724	97 693	6 190	105 646	6 927
Alvorada de Minas	10 210	3 020	10 825	3 242	12 358	3 747	13 397	4 115	15 126	4 344
Amparo do Serra	13 783	2 663	14 510	2 851	16 563	3 310	18 132	3 686	20 905	3 986
Andradas	238 822	6 862	285 660	8 087	282 398	7 879	330 243	9 082	324 247	9 276
Andrelândia	57 659	4 713	61 674	5 049	65 449	5 368	61 775	5 075	72 514	6 025
Angelândia	25 226	2 952	29 042	3 282	39 501	4 315	32 152	3 400	37 830	4 653
Antônio Carlos	48 824	4 323	58 403	5 117	58 004	5 029	65 476	5 619	74 309	6 651
Antônio Dias	31 038	3 057	31 894	3 132	39 253	3 843	43 012	4 198	43 837	4 646
Antônio Prado de Minas	6 369	3 956	7 156	4 596	8 460	5 621	9 522	6 553	11 658	5 942
Araçai	11 866	5 364	12 577	5 637	14 011	6 227	14 835	6 541	15 711	6 590
Aracitaba	8 281	4 225	8 272	4 297	9 919	5 251	10 523	5 676	12 032	6 417
Araçuaí	89 553	2 456	97 350	2 654	112 648	3 053	128 535	3 464	147 064	4 076
Araguari	1 005 890	9 467	1 319 384	12 278	1 540 196	14 173	1 665 112	15 154	1 820 911	17 113
Arantina	8 686	2 883	8 963	2 945	10 832	3 524	11 425	3 681	12 342	4 851
Araponga	22 801	2 874	24 322	3 064	27 499	3 463	29 769	3 746	31 862	3 968
Araporã	572 016	100 636	790 539	136 535	901 404	152 858	1 154 003	192 270	1 201 462	196 542
Arapuá	20 621	7 943	23 202	9 081	23 699	9 430	25 752	10 422	27 703	10 264
Araújos	31 989	4 921	37 039	5 628	40 904	6 140	44 495	6 600	48 796	6 776
Araxá	1 054 239	12 758	1 294 901	15 478	1 158 810	13 683	1 286 416	15 008	1 804 568	20 562
Arceburgo	109 929	13 171	84 881	10 065	92 789	10 889	117 982	13 704	126 608	15 838
Arcos	278 665	8 009	336 413	9 506	353 054	9 810	372 365	10 179	400 282	11 515
Areado	60 592	4 736	79 663	6 151	75 702	5 774	87 380	6 584	87 397	6 630
Argirita	13 042	4 068	13 941	4 336	15 585	4 834	16 623	5 140	19 053	6 362
Aricanduva	10 773	2 447	11 427	2 571	15 231	3 395	15 341	3 388	18 482	3 825
Arinos	74 814	4 170	72 680	4 036	81 429	4 505	84 265	4 645	105 635	6 005
Astolfo Dutra	62 569	5 231	71 221	5 932	94 671	7 856	101 003	8 351	117 474	9 390

Tabela 1 - Produto Interno Bruto a preços correntes e Produto Interno Bruto *per capita* segundo as Grandes Regiões, Unidades da Federação e municípios - 2003-2007

(continuação)

Grandes Regiões, Unidades da Federação e municípios	Produto Interno Bruto									
	2003		2004		2005		2006		2007 (1)	
	A preços correntes (1 000 R\$)	<i>Per capita</i> (R\$)	A preços correntes (1 000 R\$)	<i>Per capita</i> (R\$)	A preços correntes (1 000 R\$)	<i>Per capita</i> (R\$)	A preços correntes (1 000 R\$)	<i>Per capita</i> (R\$)	A preços correntes (1 000 R\$)	<i>Per capita</i> (R\$)
Minas Gerais										
Ataléia	45 827	2 813	49 904	3 088	54 893	3 424	60 120	3 781	68 437	4 539
Augusto de Lima	23 462	4 757	25 202	5 177	25 969	5 406	26 709	5 635	30 858	6 724
Baependi	86 730	4 852	106 863	5 945	114 477	6 334	117 100	6 444	116 706	6 478
Baldim	31 320	3 884	34 027	4 233	37 853	4 724	41 537	5 201	54 207	6 552
Bambuí	132 681	5 991	152 204	6 833	171 175	7 641	175 485	7 790	199 483	9 130
Bandeira	13 350	2 608	13 942	2 753	15 398	3 075	16 692	3 371	20 608	3 861
Bandeira do Sul	17 278	3 311	21 698	4 087	22 487	4 164	26 247	4 781	24 602	4 818
Barão de Cocais	207 095	8 408	303 082	12 132	378 985	14 960	420 609	16 378	400 255	15 149
Barão de Monte Alto	20 266	3 248	22 210	3 558	24 030	3 848	24 644	3 945	29 447	5 206
Barbacena	798 746	6 668	961 229	7 918	993 916	8 080	1 042 311	8 365	1 188 625	9 713
Barra Longa	21 258	3 030	23 175	3 377	24 628	3 671	26 466	4 036	30 584	4 391
Barroso	130 207	6 890	141 697	7 439	145 388	7 571	157 522	8 139	171 993	8 888
Bela Vista de Minas	30 860	3 102	38 092	3 819	37 581	3 757	42 186	4 205	47 538	4 769
Belmiro Braga	22 397	6 982	23 678	7 526	24 616	7 982	26 092	8 634	30 106	9 816
Belo Horizonte	23 297 813	10 017	27 323 046	11 624	28 951 081	12 188	32 473 102	13 531	38 209 473	15 835
Belo Oriente	410 001	19 868	452 759	21 609	441 156	20 742	449 817	20 840	513 728	24 041
Belo Vale	27 362	3 607	28 679	3 759	31 099	4 053	31 791	4 120	35 286	4 856
Berilo	43 343	3 366	63 381	4 933	55 994	4 368	52 280	4 088	47 441	3 590
Berizal	8 713	2 077	8 848	2 077	10 258	2 373	12 085	2 755	14 806	3 366
Bertópolis	11 776	2 748	12 997	3 064	15 069	3 589	17 279	4 157	19 874	4 332
Betim	10 632 431	29 453	13 102 533	34 818	14 656 667	37 416	18 807 187	46 209	21 536 564	51 883
Bias Fortes	13 615	3 236	14 200	3 417	15 948	3 886	16 582	4 092	18 459	4 757
Bicas	61 032	4 550	63 313	4 659	74 627	5 421	78 830	5 654	81 119	5 948
Biquinhas	15 226	5 583	15 748	5 830	17 878	6 686	17 356	6 555	20 928	8 074
Boa Esperança	230 377	5 953	291 442	7 443	273 833	6 912	342 935	8 558	361 140	9 554
Bocaina de Minas	15 995	3 200	15 144	3 027	16 781	3 351	17 884	3 568	20 656	4 103
Bocaiúva	194 241	4 396	226 125	5 073	253 571	5 640	288 984	6 372	295 329	6 613
Bom Despacho	293 620	7 026	356 546	8 427	401 952	9 384	414 550	9 562	443 003	10 483
Bom Jardim de Minas	26 977	3 964	26 687	3 895	29 107	4 220	31 461	4 531	35 031	5 405
Bom Jesus da Penha	29 253	7 774	45 148	11 785	43 337	11 112	49 354	12 441	50 840	13 425
Bom Jesus do Amparo	21 153	4 441	23 068	4 858	23 484	4 962	30 346	6 432	28 831	5 327
Bom Jesus do Galho	40 262	2 575	42 707	2 758	49 128	3 205	51 376	3 385	66 601	4 382
Bom Repouso	39 728	3 560	37 956	3 347	39 313	3 411	44 228	3 778	48 155	4 594
Bom Sucesso	85 054	4 916	102 534	5 904	111 777	6 411	105 955	6 054	111 559	6 488
Bonfim	25 015	3 712	22 995	3 431	28 373	4 256	30 773	4 640	37 061	5 519
Bonfinópolis de Minas	64 527	10 369	60 777	9 865	69 275	11 360	56 573	9 373	66 880	11 476
Bonito de Minas	13 455	1 679	15 225	1 889	17 972	2 218	19 737	2 423	22 866	2 602
Borda da Mata	69 458	4 493	77 567	4 926	92 837	5 790	103 687	6 353	104 611	7 025
Botelhos	69 122	4 476	112 016	7 209	89 861	5 747	118 273	7 518	93 929	6 324
Botumirim	15 332	2 297	15 667	2 363	18 720	2 842	19 523	2 984	20 287	3 153
Brás Pires	13 355	2 774	14 020	2 962	15 575	3 349	16 376	3 585	17 383	3 786
Brasilândia de Minas	88 628	7 481	106 322	8 896	128 690	10 673	118 734	9 762	115 218	8 987
Brasília de Minas	72 144	2 365	76 710	2 509	90 488	2 953	98 651	3 213	110 159	3 535
Brasópolis	70 932	4 505	74 286	4 669	72 598	4 516	79 962	4 924	83 410	5 771
Braúnas	45 553	9 175	62 578	12 929	70 332	14 920	67 320	14 667	64 363	12 359
Brumadinho	388 812	13 163	408 552	13 456	595 868	19 104	589 925	18 427	580 187	18 151
Bueno Brandão	41 056	3 736	47 473	4 313	51 362	4 660	54 551	4 942	55 322	5 092
Buenópolis	33 116	3 142	36 954	3 489	40 399	3 797	40 972	3 834	46 411	4 874
Bugre	8 627	2 265	9 171	2 433	11 039	2 960	12 029	3 260	14 509	3 664
Buritís	184 609	8 713	226 175	10 564	237 829	10 992	199 881	9 144	216 042	10 062
Buritizzeiro	111 536	4 213	134 211	5 039	159 968	5 969	178 557	6 623	197 430	7 555
Cabeceira Grande	42 989	6 885	73 561	11 610	100 082	15 572	105 523	16 187	99 927	15 877

Tabela 1 - Produto Interno Bruto a preços correntes e Produto Interno Bruto per capita segundo as Grandes Regiões, Unidades da Federação e municípios - 2003-2007

(continuação)

Grandes Regiões, Unidades da Federação e municípios	Produto Interno Bruto									
	2003		2004		2005		2006		2007 (1)	
	A preços correntes (1 000 R\$)	Per capita (R\$)	A preços correntes (1 000 R\$)	Per capita (R\$)	A preços correntes (1 000 R\$)	Per capita (R\$)	A preços correntes (1 000 R\$)	Per capita (R\$)	A preços correntes (1 000 R\$)	Per capita (R\$)
Minas Gerais										
Cabo Verde	70 090	4 892	84 008	5 794	103 809	7 077	143 506	9 671	128 462	9 436
Cachoeira da Prata	22 347	5 835	29 132	7 579	26 541	6 880	32 888	8 494	38 634	10 162
Cachoeira de Minas	42 470	3 844	48 508	4 336	55 077	4 862	61 135	5 332	77 858	7 196
Cachoeira de Pajeú	32 553	3 865	43 460	5 178	48 773	5 830	40 760	4 889	44 338	4 878
Cachoeira Dourada	25 218	10 903	25 274	10 913	27 892	12 033	23 207	9 999	39 386	15 946
Caetanópolis	55 933	6 189	72 207	7 874	74 110	7 966	65 597	6 953	67 845	7 149
Caeté	129 627	3 455	152 478	4 027	170 354	4 458	181 825	4 716	196 906	5 044
Caiana	15 820	3 695	17 358	4 078	19 492	4 606	22 389	5 322	21 666	4 775
Cajuri	15 269	3 488	17 572	3 966	20 533	4 579	22 376	4 932	17 984	4 479
Caldas	69 940	5 412	80 651	6 219	93 191	7 161	98 147	7 517	107 178	7 710
Camacho	21 521	6 291	25 108	7 409	28 501	8 490	35 974	10 819	36 078	11 260
Camanducaia	112 682	5 126	134 958	6 028	158 515	6 953	175 835	7 577	188 021	9 540
CambuÍ	182 369	7 332	245 901	9 678	200 205	7 715	216 655	8 181	261 844	10 470
Cambuquira	76 404	5 900	93 056	7 122	102 182	7 751	109 934	8 266	109 684	8 761
Campanário	13 120	3 736	13 577	3 838	15 855	4 449	19 856	5 531	20 272	5 644
Campanha	72 784	4 907	90 232	5 999	103 111	6 761	112 090	7 252	111 415	7 345
Campestre	126 359	5 797	172 226	7 775	154 115	6 849	186 462	8 159	165 094	8 152
Campina Verde	158 816	8 489	187 453	10 080	184 297	9 970	175 839	9 569	192 536	10 307
Campo Azul	9 014	2 452	9 641	2 602	11 815	3 164	13 455	3 576	15 069	3 936
Campo Belo	259 655	5 086	298 859	5 794	321 211	6 164	368 649	7 004	386 092	7 515
Campo do Meio	39 312	3 372	66 918	5 710	50 053	4 248	72 901	6 155	69 651	6 069
Campo Florido	118 936	21 043	148 019	25 774	155 833	26 707	201 227	33 957	218 807	33 304
Campos Altos	94 853	7 025	120 591	8 805	135 564	9 761	145 497	10 333	124 474	9 441
Campos Gerais	125 366	4 546	206 955	7 425	165 454	5 874	209 716	7 369	203 111	7 535
Cana Verde	25 283	4 444	26 408	4 636	30 059	5 271	32 143	5 629	33 095	5 794
Canaã	15 464	3 406	16 828	3 765	21 140	4 806	24 320	5 618	27 995	5 997
Canápolis	147 512	17 377	173 573	22 013	170 583	23 441	248 150	37 182	237 973	21 035
Candeias	68 935	4 657	83 777	5 623	88 211	5 883	97 326	6 449	101 275	6 534
Cantagalo	10 828	2 743	11 570	2 908	13 515	3 370	13 729	3 397	16 377	4 128
Caparaó	19 991	3 778	25 661	4 775	29 170	5 345	36 435	6 578	31 887	6 557
Capela Nova	13 073	2 671	13 821	2 836	14 439	2 975	16 761	3 467	18 759	4 080
Capelinha	105 454	3 148	110 983	3 251	145 239	4 176	145 636	4 111	174 385	5 275
Capetinga	42 837	5 731	56 178	7 502	50 166	6 687	56 934	7 575	51 315	7 173
Capim Branco	26 496	3 109	27 500	3 162	30 917	3 484	37 527	4 147	39 979	4 562
Capinópolis	145 856	10 315	180 953	12 865	196 351	14 034	188 937	13 576	199 125	13 013
Capitão Andrade	11 847	2 799	12 893	3 062	15 841	3 782	18 140	4 351	21 887	4 559
Capitão Enéas	95 372	6 979	117 768	8 520	125 959	9 011	141 746	10 029	143 993	10 208
Capitólio	44 824	5 532	56 053	6 831	59 529	7 164	64 931	7 718	60 957	7 985
Caputira	26 660	2 886	34 785	3 720	34 899	3 687	39 168	4 089	40 674	4 593
Carai	40 569	1 963	43 846	2 131	52 390	2 558	61 332	3 008	62 695	2 912
Caranaíba	9 751	2 798	10 041	2 879	11 590	3 322	12 475	3 574	14 123	4 099
Carandaí	149 706	6 821	175 058	7 886	198 553	8 844	191 683	8 444	211 843	9 525
Carangola	136 792	4 238	153 599	4 743	166 855	5 136	181 714	5 576	193 110	6 022
Caratinga	363 993	4 527	415 222	5 117	483 163	5 900	581 964	7 043	613 316	7 504
Carbonita	27 399	2 954	27 531	2 940	30 151	3 190	34 536	3 621	49 042	4 834
Careaçu	25 977	4 380	31 742	5 321	37 941	6 324	42 975	7 122	50 952	8 451
Carlos Chagas	101 053	4 705	107 515	5 040	113 662	5 365	123 911	5 890	144 729	6 954
Carmésia	8 067	3 588	8 453	3 760	9 224	4 101	9 668	4 299	10 898	4 274
Carmo da Cachoeira	69 016	5 690	72 409	5 897	78 601	6 325	85 733	6 817	92 558	7 941
Carmo da Mata	48 334	4 617	61 802	5 893	67 711	6 445	72 512	6 890	73 040	6 675
Carmo de Minas	63 860	4 895	72 112	5 468	93 906	7 044	99 141	7 359	95 216	6 972
Carmo do Cajuru	110 483	6 053	119 404	6 432	128 416	6 804	131 538	6 857	149 610	7 898

Tabela 1 - Produto Interno Bruto a preços correntes e Produto Interno Bruto *per capita* segundo as Grandes Regiões, Unidades da Federação e municípios - 2003-2007

(continuação)

Grandes Regiões, Unidades da Federação e municípios	Produto Interno Bruto									
	2003		2004		2005		2006		2007 (1)	
	A preços correntes (1 000 R\$)	<i>Per capita</i> (R\$)	A preços correntes (1 000 R\$)	<i>Per capita</i> (R\$)	A preços correntes (1 000 R\$)	<i>Per capita</i> (R\$)	A preços correntes (1 000 R\$)	<i>Per capita</i> (R\$)	A preços correntes (1 000 R\$)	<i>Per capita</i> (R\$)
Minas Gerais										
Carmo do Paranaíba	190 414	6 284	218 148	7 143	259 917	8 445	267 359	8 621	273 912	8 919
Carmo do Rio Claro	117 636	5 700	176 812	8 463	166 849	7 889	203 626	9 513	216 285	11 103
Carmópolis de Minas	69 356	4 740	77 657	5 278	95 162	6 432	96 193	6 467	122 872	7 805
Carneirinho	85 953	10 051	92 547	10 951	96 949	11 612	97 474	11 818	115 211	13 005
Carrancas	22 234	6 125	28 532	8 019	30 796	8 837	29 977	8 783	32 179	8 015
Carvalhópolis	14 251	4 325	23 634	7 049	17 306	5 074	23 390	6 743	20 840	6 444
Carvalhos	16 079	3 382	16 873	3 545	19 086	4 005	19 714	4 131	21 556	4 675
Casa Grande	9 669	4 146	9 915	4 215	10 450	4 408	11 118	4 652	12 882	6 134
Cascalho Rico	22 813	8 710	23 693	9 050	27 010	10 317	28 024	10 709	27 926	9 977
Cássia	109 891	6 152	129 397	7 178	137 976	7 584	162 431	8 848	158 028	9 259
Cataguases	432 526	6 522	527 483	7 876	609 611	9 013	604 386	8 849	689 386	10 231
Catas Altas	14 219	3 223	16 640	3 732	34 634	7 684	36 525	8 019	52 311	11 469
Catas Altas da Noruega	7 435	2 286	7 554	2 331	8 718	2 698	10 104	3 137	11 809	3 449
Catuji	13 960	1 874	15 751	2 105	18 763	2 497	23 642	3 133	24 757	3 753
Catuti	11 003	2 130	12 851	2 511	13 965	2 755	14 631	2 915	16 664	3 142
Caxambu	96 086	4 144	107 584	4 582	116 592	4 903	123 731	5 139	131 489	6 259
Cedro do Abaeté	5 133	4 127	5 519	4 483	6 671	5 477	7 195	5 971	8 155	6 779
Central de Minas	21 619	3 281	23 770	3 600	25 848	3 908	29 869	4 508	32 407	4 918
Centralina	64 460	7 311	83 112	9 876	72 389	9 033	74 818	9 826	83 780	8 198
Chácara	9 271	4 601	9 545	4 985	10 209	5 628	11 529	6 726	13 411	5 132
Chalé	17 153	3 000	20 188	3 522	20 149	3 506	23 355	4 053	24 162	4 421
Chapada do Norte	27 842	1 856	27 395	1 834	30 239	2 033	34 597	2 337	39 843	2 579
Chapada Gaúcha	28 467	3 379	28 920	3 305	37 462	4 127	30 909	3 287	44 609	4 345
Chiador	10 096	3 387	10 569	3 537	11 729	3 918	12 453	4 150	15 530	5 368
Cipotânea	15 240	2 386	16 948	2 649	19 637	3 063	19 526	3 040	21 491	3 287
Claraval	30 456	6 657	38 327	8 209	35 210	7 391	40 178	8 271	42 959	10 002
Claro dos Poções	23 779	2 909	24 940	3 053	31 970	3 916	33 005	4 045	38 735	4 764
Cláudio	121 805	5 046	151 420	6 157	168 263	6 716	190 164	7 455	208 455	8 477
Coimbra	23 522	3 388	28 796	4 079	34 592	4 819	34 440	4 720	38 603	5 606
Coluna	21 561	2 401	23 290	2 626	26 014	2 970	27 811	3 215	32 128	3 462
Comendador Gomes	48 102	17 222	45 953	16 536	55 969	20 235	55 657	20 224	67 668	21 920
Comercinho	22 853	2 243	26 138	2 566	28 002	2 750	31 021	3 048	33 263	3 815
Conceição da Aparecida	46 046	4 868	91 823	9 684	66 231	6 967	90 027	9 447	81 345	7 963
Conceição da Barra de Minas	15 858	3 896	16 982	4 158	19 016	4 640	18 695	4 546	21 002	5 303
Conceição das Alagoas	227 109	12 345	297 235	15 854	312 832	16 380	387 634	19 931	362 080	17 726
Conceição das Pedras	16 565	5 912	17 715	6 267	20 469	7 177	20 346	7 072	20 711	7 598
Conceição de Ipanema	13 208	3 252	13 458	3 387	15 464	3 980	16 848	4 438	18 047	4 105
Conceição do Mato Dentro	52 819	2 839	55 002	2 958	58 238	3 134	64 251	3 459	73 596	4 073
Conceição do Pará	46 088	8 947	62 236	11 850	50 980	9 524	58 878	10 795	84 686	17 923
Conceição do Rio Verde	65 398	5 033	76 390	5 788	87 776	6 550	101 578	7 467	94 157	7 409
Conceição dos Ouros	54 143	5 746	69 121	7 229	74 496	7 678	81 489	8 281	88 664	8 689
Cônego Marinho	14 388	2 241	14 885	2 324	18 948	2 966	18 765	2 944	20 503	3 265
Confins	49 162	9 140	58 721	10 638	388 524	68 632	646 946	111 504	907 985	159 856
Congonhal	58 752	6 264	64 053	6 698	64 581	6 625	70 773	7 126	78 703	8 120
Congonhas	340 459	7 806	406 058	9 170	490 124	10 904	523 127	11 469	620 834	13 501
Congonhas do Norte	10 969	2 175	12 355	2 430	13 534	2 641	14 546	2 816	16 266	3 183
Conquista	73 905	12 916	89 506	15 941	93 382	16 954	97 018	17 963	93 946	14 277
Conselheiro Lafaiete	449 635	4 150	588 302	5 353	618 245	5 546	674 402	5 967	743 021	6 799
Conselheiro Pena	97 033	4 607	108 190	5 183	118 347	5 723	129 532	6 321	140 175	6 432
Consolação	6 460	3 811	7 107	4 196	7 497	4 428	8 254	4 878	8 906	5 255
Contagem	7 615 020	13 280	8 490 274	14 553	9 791 841	16 501	11 314 821	18 753	12 364 319	20 314
Coqueiral	57 237	5 858	68 663	6 995	68 417	6 938	76 588	7 731	68 106	7 195

Tabela 1 - Produto Interno Bruto a preços correntes e Produto Interno Bruto per capita segundo as Grandes Regiões, Unidades da Federação e municípios - 2003-2007

(continuação)

Grandes Regiões, Unidades da Federação e municípios	Produto Interno Bruto									
	2003		2004		2005		2006		2007 (1)	
	A preços correntes (1 000 R\$)	Per capita (R\$)	A preços correntes (1 000 R\$)	Per capita (R\$)	A preços correntes (1 000 R\$)	Per capita (R\$)	A preços correntes (1 000 R\$)	Per capita (R\$)	A preços correntes (1 000 R\$)	Per capita (R\$)
Minas Gerais										
Coração de Jesus	64 471	2 482	73 755	2 832	76 179	2 917	82 066	3 134	100 079	3 830
Cordisburgo	38 108	4 457	40 898	4 779	45 877	5 356	45 966	5 361	52 186	5 777
Cordislândia	20 058	5 746	27 129	7 690	24 909	6 987	27 496	7 634	26 624	7 458
Corinto	88 362	3 632	99 711	4 109	112 040	4 630	114 665	4 750	123 662	5 438
Coroaci	28 007	2 593	31 385	2 905	33 934	3 141	38 858	3 597	43 170	4 006
Coromandel	229 279	8 058	265 376	9 236	279 197	9 622	297 057	10 139	378 561	13 820
Coronel Fabriciano	400 407	3 947	433 258	4 223	467 014	4 502	539 005	5 141	580 620	5 760
Coronel Murta	18 305	2 009	20 535	2 255	24 079	2 647	27 618	3 038	29 810	3 269
Coronel Pacheco	12 247	4 439	13 751	5 057	15 935	5 948	16 316	6 180	17 554	7 145
Coronel Xavier Chaves	15 139	4 638	16 473	5 013	17 941	5 423	18 130	5 443	20 304	6 357
Córrego Danta	21 180	6 237	22 633	6 821	26 954	8 322	26 344	8 334	28 232	8 248
Córrego do Bom Jesus	12 278	3 243	13 454	3 564	14 935	3 969	16 368	4 362	17 360	4 662
Córrego Fundo	48 986	9 068	61 987	11 343	67 317	12 175	76 311	13 649	69 807	12 388
Córrego Novo	10 674	3 015	11 324	3 224	12 436	3 568	13 638	3 945	18 135	5 748
Couto de Magalhães de Minas	16 186	4 041	18 412	4 598	18 212	4 548	15 809	3 949	17 114	3 951
Crisólita	17 848	3 321	19 732	3 657	22 047	4 071	24 242	4 458	27 363	4 835
Cristais	65 063	6 647	80 996	8 210	80 022	8 049	86 752	8 660	92 749	8 724
Cristália	15 473	2 661	14 869	2 528	17 093	2 875	17 627	2 932	19 171	3 345
Cristiano Ottoni	21 060	4 064	23 800	4 525	25 675	4 810	27 644	5 104	30 111	6 169
Cristina	45 573	4 350	47 942	4 560	55 565	5 265	54 569	5 152	61 887	5 649
Crucilândia	17 089	3 852	18 871	4 265	18 612	4 218	21 901	4 975	24 971	5 437
Cruzeiro da Fortaleza	22 011	5 529	25 299	6 239	27 701	6 711	27 143	6 460	31 986	8 507
Cruzília	58 453	4 003	63 671	4 291	74 517	4 943	73 418	4 795	83 345	5 687
Cuparaque	12 895	2 971	14 968	3 454	16 440	3 801	18 213	4 219	19 258	4 373
Curral de Dentro	18 073	2 816	18 613	2 845	20 708	3 105	22 208	3 269	24 350	3 525
Curvelo	325 532	4 591	394 995	5 496	418 317	5 743	452 620	6 134	502 260	7 014
Datas	11 173	2 159	12 038	2 309	13 386	2 549	15 369	2 905	17 531	3 236
Delfim Moreira	32 124	3 965	32 910	4 053	34 138	4 194	29 630	3 632	34 186	4 364
Delfinópolis	45 331	6 943	54 103	8 304	57 375	8 826	60 886	9 384	69 626	10 395
Delta	89 799	16 946	164 125	30 586	191 013	35 164	207 205	37 687	174 426	26 428
Descoberto	24 724	5 249	25 312	5 316	24 237	5 037	26 341	5 418	32 161	6 596
Desterro de Entre Rios	22 439	3 300	22 975	3 380	25 052	3 686	25 481	3 750	29 597	4 281
Desterro do Melo	10 256	3 325	11 496	3 769	12 958	4 299	14 163	4 754	15 782	4 935
Diamantina	152 313	3 443	169 697	3 836	189 476	4 283	213 837	4 835	237 825	5 315
Diogo de Vasconcelos	10 106	2 594	10 465	2 701	11 449	2 971	12 453	3 250	15 180	3 852
Dionísio	26 367	2 583	25 377	2 485	30 347	2 970	31 551	3 087	34 654	3 386
Divinésia	9 447	2 898	11 601	3 537	13 428	4 069	14 931	4 497	16 441	5 018
Divino	68 935	3 584	74 601	3 833	79 936	4 059	83 618	4 197	83 001	4 313
Divino das Laranjeiras	16 532	3 416	17 742	3 694	19 208	4 029	21 750	4 597	24 478	4 961
Divinolândia de Minas	17 934	2 680	17 949	2 654	20 310	2 971	21 750	3 148	23 717	3 527
Divinópolis	1 585 007	8 047	1 996 915	9 953	2 174 947	10 645	2 377 546	11 431	2 614 127	12 453
Divisa Alegre	21 796	4 259	25 776	4 954	29 841	5 642	32 672	6 079	35 285	6 091
Divisa Nova	26 347	4 552	35 758	6 104	30 413	5 130	38 664	6 445	35 760	6 364
Divisópolis	19 622	2 918	23 469	3 455	24 728	3 603	25 921	3 739	35 800	4 559
Dom Bosco	20 727	5 245	20 848	5 314	26 331	6 764	25 561	6 615	29 139	7 707
Dom Cavati	16 649	3 204	17 819	3 482	20 028	3 975	23 738	4 785	26 340	4 709
Dom Joaquim	11 958	2 603	13 166	2 885	14 396	3 175	15 416	3 423	18 038	3 982
Dom Silvério	21 271	4 353	23 436	4 892	25 960	5 529	29 511	6 417	32 110	6 077
Dom Viçoso	12 561	4 052	13 300	4 266	15 675	4 997	14 187	4 497	16 846	5 578
Dona Eusébia	20 936	3 749	22 214	3 933	25 630	4 487	29 774	5 157	30 588	5 493
Dores de Campos	44 872	5 107	52 689	5 914	63 427	7 021	69 637	7 604	79 917	8 615
Dores de Guanhães	21 465	3 996	18 495	3 446	22 874	4 263	24 259	4 523	27 724	5 015

Tabela 1 - Produto Interno Bruto a preços correntes e Produto Interno Bruto *per capita* segundo as Grandes Regiões, Unidades da Federação e municípios - 2003-2007

(continuação)

Grandes Regiões, Unidades da Federação e municípios	Produto Interno Bruto									
	2003		2004		2005		2006		2007 (1)	
	A preços correntes (1 000 R\$)	<i>Per capita</i> (R\$)	A preços correntes (1 000 R\$)	<i>Per capita</i> (R\$)	A preços correntes (1 000 R\$)	<i>Per capita</i> (R\$)	A preços correntes (1 000 R\$)	<i>Per capita</i> (R\$)	A preços correntes (1 000 R\$)	<i>Per capita</i> (R\$)
Minas Gerais										
Dores do Indaiá	77 092	5 285	82 772	5 652	91 395	6 217	95 455	6 468	102 808	7 346
Dores do Turvo	15 002	3 191	15 683	3 355	16 812	3 619	19 111	4 137	20 688	4 525
Doresópolis	9 573	6 882	10 944	7 800	11 704	8 271	12 482	8 753	12 849	8 612
Douradoquara	10 461	5 606	11 488	6 082	13 663	7 146	13 849	7 161	15 121	8 191
Durandé	29 618	3 967	36 077	4 749	36 687	4 748	42 504	5 410	43 531	6 280
Elói Mendes	156 834	6 826	198 811	8 544	268 088	11 379	287 132	12 040	245 908	10 178
Engenheiro Caldas	33 731	3 528	37 459	3 894	42 396	4 380	45 330	4 654	47 309	4 586
Engenheiro Navarro	18 636	2 704	20 441	2 989	23 993	3 537	25 634	3 810	28 183	3 981
Entre Folhas	12 628	2 456	14 401	2 787	17 380	3 347	17 751	3 402	19 112	3 876
Entre Rios de Minas	48 407	3 597	49 754	3 671	56 515	4 140	66 916	4 867	79 784	5 745
Ervália	63 373	3 600	72 120	4 058	86 616	4 829	100 700	5 563	102 491	5 693
Esmeraldas	159 005	2 829	172 329	2 932	195 857	3 191	207 298	3 242	237 505	4 284
Espera Feliz	87 477	4 181	96 447	4 586	115 820	5 477	134 692	6 337	110 793	5 318
Espinosa	69 022	2 217	77 234	2 478	87 053	2 789	95 329	3 050	105 599	3 371
Espirito Santo do Dourado	21 731	5 163	22 161	5 249	25 892	6 114	29 008	6 829	26 905	6 267
Estiva	54 005	5 076	53 989	5 038	69 201	6 410	75 356	6 931	82 168	7 525
Estrela Dalva	11 777	4 367	12 482	4 618	13 439	4 959	14 370	5 291	15 794	6 325
Estrela do Indaiá	21 134	6 138	25 320	7 449	27 958	8 331	30 814	9 304	32 938	9 022
Estrela do Sul	48 721	7 225	60 072	8 962	64 533	9 684	71 450	10 787	76 355	10 700
Eugenópolis	31 825	3 267	34 754	3 570	39 733	4 084	44 308	4 557	50 395	4 897
Ewbank da Câmara	10 601	2 837	11 359	3 011	13 273	3 484	14 916	3 878	15 323	4 296
Extrema	589 988	27 853	786 810	36 198	891 187	39 978	1 003 324	43 921	1 133 686	45 555
Fama	12 220	4 992	18 058	7 296	15 607	6 238	19 675	7 780	19 356	8 723
Faria Lemos	19 248	5 056	21 535	5 573	23 016	5 870	25 489	6 408	26 628	7 372
Felício dos Santos	12 022	2 109	13 667	2 401	15 565	2 739	16 765	2 954	19 224	3 382
Felisburgo	16 378	2 584	17 835	2 802	20 096	3 144	22 155	3 452	24 398	3 649
Felixlândia	59 338	4 520	63 820	4 826	71 658	5 379	78 593	5 857	76 425	5 612
Fernandes Tourinho	9 266	4 070	9 635	4 386	11 582	5 474	13 321	6 546	14 700	5 628
Ferros	36 362	3 131	41 118	3 604	44 960	4 012	49 204	4 472	56 256	4 940
Fervedouro	28 897	2 911	34 033	3 404	36 186	3 593	40 210	3 964	40 589	3 956
Florestal	27 301	4 639	29 353	4 932	34 692	5 764	38 081	6 257	40 084	6 762
Formiga	373 574	5 728	433 875	6 587	478 951	7 200	525 179	7 818	579 304	8 970
Formoso	52 537	8 405	69 807	11 305	71 369	11 704	59 347	9 855	69 922	10 575
Fortaleza de Minas	91 572	24 465	136 639	36 554	120 265	32 217	140 185	37 593	192 799	50 247
Fortuna de Minas	15 067	6 032	15 215	6 050	16 748	6 614	17 281	6 779	18 766	7 647
Francisco Badaró	19 041	1 842	21 427	2 070	23 748	2 293	25 651	2 475	28 570	2 782
Francisco Dumont	13 693	2 843	13 884	2 828	15 986	3 195	17 215	3 378	19 460	4 089
Francisco Sá	77 735	3 381	82 612	3 619	98 369	4 340	107 210	4 764	120 991	4 871
Franciscópolis	16 174	2 612	17 395	2 839	18 696	3 086	20 527	3 425	22 929	4 048
Frei Gaspar	16 676	2 998	18 743	3 442	21 263	3 991	24 177	4 639	27 166	4 283
Frei Inocêncio	29 950	3 503	33 686	3 892	37 787	4 314	36 448	4 112	45 344	5 110
Frei Lagonegro	7 015	2 287	7 462	2 461	8 563	2 857	9 687	3 269	11 948	3 575
Fronteira	522 932	55 202	659 022	68 648	723 437	74 374	786 830	79 857	832 790	59 557
Fronteira dos Vales	10 509	2 179	11 245	2 343	12 963	2 714	14 792	3 112	16 178	3 346
Fruta de Leite	11 604	1 764	11 703	1 795	14 336	2 218	16 566	2 586	17 862	2 823
Frutal	442 528	9 101	480 045	9 756	477 315	9 587	548 801	10 896	585 798	11 316
Funilândia	14 630	4 125	15 426	4 259	17 506	4 734	17 988	4 768	21 040	5 782
Galiléia	22 921	3 297	25 170	3 663	29 958	4 413	33 716	5 026	37 552	5 143
Gameleiras	15 862	2 998	16 200	3 058	18 083	3 408	18 214	3 427	22 854	4 373
Glaucilândia	8 115	2 854	8 270	2 888	10 378	3 597	10 926	3 758	12 817	4 371
Goiabeira	10 010	3 690	11 213	4 135	12 915	4 762	13 354	4 926	16 308	5 343
Goianá	13 963	4 091	15 994	4 652	17 095	4 935	16 752	4 801	19 332	5 307

Tabela 1 - Produto Interno Bruto a preços correntes e Produto Interno Bruto *per capita* segundo as Grandes Regiões, Unidades da Federação e municípios - 2003-2007

(continuação)

Grandes Regiões, Unidades da Federação e municípios	Produto Interno Bruto									
	2003		2004		2005		2006		2007 (1)	
	A preços correntes (1 000 R\$)	<i>Per capita</i> (R\$)	A preços correntes (1 000 R\$)	<i>Per capita</i> (R\$)	A preços correntes (1 000 R\$)	<i>Per capita</i> (R\$)	A preços correntes (1 000 R\$)	<i>Per capita</i> (R\$)	A preços correntes (1 000 R\$)	<i>Per capita</i> (R\$)
Minas Gerais										
Gonçalves	13 483	3 194	15 343	3 611	17 009	3 977	17 798	4 134	19 143	4 483
Gonzaga	10 979	1 984	12 969	2 366	14 048	2 587	16 515	3 070	19 320	3 438
Gouveia	41 995	3 564	48 257	4 087	53 252	4 500	57 587	4 856	65 348	5 649
Governador Valadares	1 773 236	6 987	1 866 026	7 299	2 022 974	7 855	2 262 899	8 723	2 482 492	9 534
Grão Mogol	42 032	2 805	43 717	2 877	49 796	3 231	93 661	5 995	200 870	13 764
Grupiara	8 510	5 993	10 926	7 625	11 904	8 233	11 357	7 790	13 722	9 718
Guanhães	130 533	4 518	144 378	4 946	168 063	5 699	181 036	6 077	215 655	7 364
Guapé	56 723	3 959	71 847	4 946	67 493	4 583	77 021	5 160	81 205	6 174
Guaraciaba	24 178	2 382	25 878	2 557	28 969	2 872	29 893	2 973	34 596	3 318
Guaraciama	12 694	2 716	12 192	2 577	13 877	2 898	17 259	3 561	17 404	3 822
Guaranésia	107 911	5 512	146 762	7 394	178 235	8 860	203 480	9 982	195 915	10 796
Guarani	45 131	5 182	63 977	7 301	68 835	7 807	71 731	8 087	74 269	7 829
Guarará	14 416	3 347	15 465	3 558	16 881	3 848	18 287	4 132	19 615	4 883
Guarda-Mor	126 326	18 174	110 264	15 676	110 839	15 572	103 528	14 377	112 986	17 179
Guaxupé	508 588	10 170	378 381	7 442	738 912	14 296	805 062	15 328	937 283	19 570
Guidoval	29 686	3 898	33 520	4 381	38 739	5 040	42 592	5 516	41 366	5 650
Guimarânia	36 668	5 521	41 606	6 196	45 434	6 693	45 250	6 595	55 960	8 056
Guiricema	37 550	4 246	38 157	4 373	43 401	5 041	45 063	5 306	50 624	5 684
Gurinhatã	58 336	8 866	62 561	9 632	73 184	11 419	62 010	9 807	66 406	10 721
Heliodora	22 264	3 827	27 992	4 774	39 318	6 655	50 166	8 427	43 401	7 228
Iapu	26 834	2 793	28 709	2 997	33 690	3 528	37 187	3 907	42 870	3 951
Ibertioga	18 787	3 576	20 588	3 894	23 126	4 348	24 818	4 638	28 011	5 539
Ibiá	323 386	14 610	359 898	16 036	427 707	18 799	403 045	17 478	397 945	18 032
Ibiaí	19 667	2 689	21 582	2 944	24 876	3 386	27 972	3 798	32 618	4 308
Ibiracatu	12 232	1 797	13 473	1 957	16 149	2 320	16 742	2 379	19 223	3 259
Ibiraci	220 979	20 251	313 371	28 219	340 417	30 131	384 758	33 483	375 206	34 038
Ibirité	523 060	3 374	625 773	3 882	659 457	3 939	733 796	4 227	826 848	5 567
Ibitiúra de Minas	12 020	3 391	16 574	4 586	14 889	4 043	24 971	6 655	17 319	5 121
Ibituruna	14 733	5 210	17 511	6 146	18 643	6 496	20 282	7 018	20 500	7 257
Icaraí de Minas	20 103	2 163	22 716	2 445	25 059	2 699	27 206	2 932	32 842	3 179
Igarapé	115 247	4 050	139 425	4 730	162 244	5 319	186 762	5 924	209 419	6 726
Igaratinga	45 547	5 763	44 942	5 578	52 907	6 442	59 156	7 070	63 860	7 533
Iguatama	91 516	11 117	119 400	14 524	122 905	14 968	118 049	14 396	164 683	21 578
Ijaci	97 678	18 430	125 222	23 332	116 736	21 483	122 841	22 331	150 579	26 478
Ilicínea	50 837	4 526	66 388	5 809	63 580	5 468	82 124	6 945	69 790	6 195
Imbé de Minas	17 593	2 735	22 355	3 398	27 093	4 028	26 498	3 855	34 058	5 385
Inconfidentes	31 032	4 715	36 558	5 530	40 630	6 118	42 895	6 431	38 043	5 245
Indaiabira	14 604	1 900	17 058	2 199	19 464	2 485	22 185	2 806	24 883	3 326
Indianópolis	204 266	36 496	199 378	35 244	234 359	40 993	256 061	44 332	295 304	47 294
Ingaí	19 852	7 840	24 035	9 451	25 735	10 076	24 069	9 384	27 035	10 831
Inhapim	73 058	2 964	84 366	3 433	101 788	4 153	109 014	4 461	123 539	5 086
Inhaúma	38 073	7 094	41 709	7 703	48 291	8 838	45 555	8 265	52 268	9 775
Inimutaba	23 060	3 750	28 006	4 547	30 148	4 887	29 494	4 774	34 446	5 365
Ipaba	31 860	2 040	34 559	2 170	38 884	2 395	42 695	2 581	49 440	3 331
Ipanema	60 963	3 662	68 533	4 091	82 913	4 919	102 416	6 040	103 313	6 032
Ipatinga	3 291 730	14 599	4 603 920	20 093	4 474 366	19 219	5 033 808	21 288	5 509 973	23 113
Ipiaçu	35 704	8 953	38 758	9 746	40 274	10 155	64 630	16 341	49 793	11 881
Ipuiúna	44 105	4 672	44 891	4 687	65 228	6 715	65 968	6 697	73 611	8 016
Iraí de Minas	57 694	8 912	59 592	8 981	65 835	9 686	67 159	9 652	66 190	10 515
Itabira	1 644 663	15 904	2 147 054	20 478	2 583 844	24 310	2 433 656	22 592	2 349 752	22 345
Itabirinha	26 491	2 745	31 399	3 270	35 892	3 755	41 799	4 394	41 819	4 045
Itabirito	587 495	14 605	730 496	17 868	783 587	18 863	756 202	17 922	775 841	18 685

Tabela 1 - Produto Interno Bruto a preços correntes e Produto Interno Bruto *per capita* segundo as Grandes Regiões, Unidades da Federação e municípios - 2003-2007

(continuação)

Grandes Regiões, Unidades da Federação e municípios	Produto Interno Bruto									
	2003		2004		2005		2006		2007 (1)	
	A preços correntes (1 000 R\$)	<i>Per capita</i> (R\$)	A preços correntes (1 000 R\$)	<i>Per capita</i> (R\$)	A preços correntes (1 000 R\$)	<i>Per capita</i> (R\$)	A preços correntes (1 000 R\$)	<i>Per capita</i> (R\$)	A preços correntes (1 000 R\$)	<i>Per capita</i> (R\$)
Minas Gerais										
Itacambira	11 805	3 227	10 456	3 072	11 536	3 663	13 924	4 808	17 332	3 454
Itacarambi	54 437	2 962	60 322	3 237	66 598	3 524	70 733	3 692	76 728	4 353
Itaguara	58 237	5 040	77 063	6 629	82 716	7 072	90 174	7 663	104 836	8 529
Itaipé	32 650	2 816	35 823	3 027	37 940	3 143	49 583	4 028	41 391	3 600
Itajubá	678 296	7 730	820 508	9 243	903 253	10 059	1 008 751	11 108	1 159 461	13 377
Itamarandiba	95 953	3 229	87 789	2 946	97 305	3 256	105 519	3 520	146 536	4 596
Itamarati de Minas	43 320	11 017	46 520	11 712	49 813	12 416	45 542	11 242	42 772	10 600
Itambacuri	73 018	3 140	85 139	3 635	92 343	3 914	92 659	3 900	108 368	4 788
Itambé do Mato Dentro	7 056	2 808	7 609	3 052	9 280	3 751	9 791	3 990	9 623	3 953
Itamogi	50 436	4 461	80 927	7 054	68 479	5 884	109 140	9 248	73 851	6 820
Itamonte	70 500	5 396	81 008	6 086	96 904	7 148	133 716	9 689	242 230	17 609
Itanhandu	165 131	12 167	126 034	9 161	178 464	12 799	200 120	14 164	214 303	14 887
Itanhomi	32 275	2 878	36 574	3 291	42 494	3 859	48 095	4 408	52 668	4 433
Itaobim	60 643	2 803	69 915	3 216	96 030	4 396	110 562	5 038	117 484	5 598
Itapagipe	127 265	10 532	143 497	11 806	149 182	12 202	162 000	13 174	196 782	14 037
Itapeçerica	112 500	5 412	118 243	5 723	125 577	6 116	125 778	6 164	138 747	6 718
Itapeva	62 221	7 687	65 608	7 904	73 690	8 660	71 594	8 215	73 062	9 462
Itatiaiuçu	90 965	10 132	140 186	15 392	149 144	16 145	181 637	19 389	192 933	21 549
Itaú de Minas	234 236	15 841	217 684	14 420	214 403	13 917	253 678	16 142	267 530	18 386
Itaúna	711 365	8 777	906 489	11 024	918 653	11 012	1 090 038	12 885	1 163 096	14 213
Itaverava	16 142	2 519	17 449	2 721	17 777	2 770	18 515	2 883	21 401	3 739
Itinga	26 832	1 919	33 330	2 380	37 519	2 675	42 814	3 047	44 187	3 029
Itueta	28 286	5 321	32 374	6 196	33 089	6 446	34 283	6 800	35 351	6 064
Ituiutaba	874 889	9 625	971 546	10 629	977 428	10 634	1 079 461	11 679	1 222 491	13 184
Itumirim	23 607	3 634	25 390	3 891	29 196	4 453	29 300	4 449	32 083	4 983
Iturama	362 492	11 901	447 757	14 480	448 639	14 292	478 778	15 031	498 932	15 842
Itutinga	31 025	7 615	39 221	9 672	42 588	10 549	39 719	9 885	44 501	10 985
Jaboticatubas	52 761	3 808	57 373	4 113	65 849	4 690	75 429	5 337	77 996	5 033
Jacinto	33 855	2 809	35 156	2 919	39 013	3 241	41 922	3 486	47 916	3 857
Jacuí	35 022	4 549	44 291	5 689	48 383	6 145	51 330	6 449	51 495	7 127
Jacutinga	143 899	7 345	159 109	8 053	169 329	8 499	176 190	8 770	201 991	9 907
Jaguarapu	10 163	3 506	11 162	3 834	12 672	4 334	14 085	4 798	16 453	5 914
Jaíba	82 627	2 661	97 108	3 024	120 004	3 617	150 290	4 390	179 129	5 895
Jampruca	15 943	3 384	16 100	3 418	17 805	3 781	18 568	3 944	21 075	4 278
Janaúba	224 266	3 387	249 920	3 702	283 257	4 117	374 689	5 346	429 966	6 576
Januária	164 342	2 608	190 161	3 026	217 305	3 467	229 366	3 669	277 363	4 268
Japaraíba	24 646	6 970	27 282	7 677	30 660	8 583	33 224	9 254	37 196	10 086
Japonvar	15 124	1 745	16 233	1 840	19 246	2 144	21 544	2 359	23 447	2 848
Jeceaba	14 768	2 560	15 429	2 719	17 537	3 143	19 143	3 491	22 777	3 866
Jenipapo de Minas	11 321	1 795	12 105	1 935	13 782	2 221	15 726	2 555	19 471	2 820
Jequeri	38 382	2 936	44 229	3 427	49 956	3 922	54 071	4 301	61 384	4 735
Jequitaiá	24 463	2 874	29 613	3 507	31 679	3 782	30 856	3 714	35 457	4 416
Jequitibá	26 421	5 062	29 141	5 568	32 613	6 214	32 087	6 098	41 407	7 541
Jequitinhonha	57 045	2 484	64 546	2 808	68 665	2 985	83 714	3 636	94 465	3 939
Jesuânia	20 672	4 123	21 252	4 193	30 139	5 884	28 794	5 563	30 203	6 265
Joáima	37 217	2 545	40 823	2 787	45 016	3 069	50 548	3 442	54 340	3 652
Joanésia	23 234	3 582	31 594	4 897	35 162	5 482	34 490	5 408	38 158	6 780
João Monlevade	784 257	11 263	1 166 252	16 552	1 243 077	17 436	1 214 669	16 842	1 348 044	18 812
João Pinheiro	251 904	5 977	282 686	6 672	336 045	7 890	363 366	8 488	423 079	9 787
Joaquim Felício	14 338	3 935	15 320	4 279	17 749	5 048	17 447	5 056	20 837	5 293
Jordânia	23 998	2 400	25 798	2 570	28 478	2 825	31 762	3 139	34 483	3 207
José Gonçalves de Minas	10 602	2 223	10 619	2 216	12 645	2 627	12 068	2 497	13 944	3 067

Tabela 1 - Produto Interno Bruto a preços correntes e Produto Interno Bruto *per capita* segundo as Grandes Regiões, Unidades da Federação e municípios - 2003-2007

(continuação)

Grandes Regiões, Unidades da Federação e municípios	Produto Interno Bruto									
	2003		2004		2005		2006		2007 (1)	
	A preços correntes (1 000 R\$)	<i>Per capita</i> (R\$)	A preços correntes (1 000 R\$)	<i>Per capita</i> (R\$)	A preços correntes (1 000 R\$)	<i>Per capita</i> (R\$)	A preços correntes (1 000 R\$)	<i>Per capita</i> (R\$)	A preços correntes (1 000 R\$)	<i>Per capita</i> (R\$)
Minas Gerais										
José Raydan	11 151	3 096	12 021	3 349	14 364	4 016	15 639	4 388	18 693	4 509
Josenópolis	9 684	2 144	9 712	2 116	10 684	2 290	11 831	2 497	13 859	3 121
Juatuba	355 657	18 560	427 105	21 413	501 285	24 179	494 088	22 967	629 025	32 211
Juiz de Fora	4 220 100	8 699	4 892 175	9 921	5 223 341	10 423	5 685 892	11 168	6 504 492	12 671
Juramento	14 716	3 738	15 045	3 812	17 040	4 306	18 494	4 661	21 205	5 355
Juruáia	26 213	3 228	44 743	5 427	48 973	5 851	60 792	7 157	58 294	7 057
Juvenília	12 237	2 013	15 441	2 505	17 587	2 815	19 504	3 080	21 841	3 610
Ladainha	27 987	1 803	30 010	1 944	33 745	2 198	38 181	2 501	45 482	2 760
Lagamar	49 760	6 598	51 041	6 810	58 830	7 900	56 076	7 578	62 295	8 158
Lagoa da Prata	332 636	7 932	375 806	8 774	415 979	9 512	515 431	11 549	546 742	12 381
Lagoa dos Patos	11 548	2 517	13 094	2 831	14 419	3 092	16 044	3 413	18 194	4 090
Lagoa Dourada	53 203	4 421	56 794	4 660	61 480	4 981	61 911	4 954	73 000	6 191
Lagoa Formosa	76 894	4 680	84 671	5 141	103 377	6 262	104 315	6 304	116 557	7 055
Lagoa Grande	49 654	6 030	54 374	6 465	66 177	7 705	64 277	7 334	90 184	10 414
Lagoa Santa	294 365	6 919	354 469	8 081	407 065	9 008	489 180	10 519	551 509	12 277
Lajinha	70 888	3 467	88 941	4 295	95 736	4 566	112 680	5 309	120 760	6 869
Lambari	85 254	4 459	111 649	5 765	115 696	5 899	140 943	7 097	120 151	6 478
Lamim	8 791	2 447	9 231	2 568	11 150	3 101	12 090	3 360	13 652	3 850
Laranjal	24 400	3 937	26 936	4 333	29 637	4 751	31 919	5 101	34 658	5 493
Lassance	40 145	6 157	36 901	5 668	36 519	5 617	34 928	5 381	66 670	10 324
Lavras	630 325	7 510	731 753	8 571	800 867	9 222	886 713	10 043	1 026 715	11 744
Leandro Ferreira	15 855	4 737	17 943	5 308	19 648	5 755	19 864	5 761	22 022	7 452
Leme do Prado	10 254	2 129	11 258	2 327	12 986	2 672	14 344	2 938	15 855	3 216
Leopoldina	272 497	5 285	321 472	6 185	359 829	6 869	388 043	7 350	417 091	8 356
Liberdade	25 101	4 411	25 961	4 585	27 596	4 899	29 660	5 292	33 996	6 375
Lima Duarte	64 641	4 006	68 698	4 226	78 130	4 771	83 154	5 041	91 484	5 750
Limeira do Oeste	55 075	9 492	60 114	10 550	69 587	12 440	99 672	18 152	101 859	15 690
Lontra	13 766	1 680	15 261	1 828	18 526	2 178	19 766	2 282	21 846	2 738
Luisburgo	31 065	4 612	39 949	5 823	36 433	5 217	44 157	6 212	42 495	6 771
Luislândia	13 798	2 131	14 550	2 213	18 196	2 726	18 590	2 744	21 570	3 354
Luminárias	25 826	4 614	28 434	5 050	30 027	5 302	32 407	5 689	33 974	6 322
Luz	132 401	7 791	146 012	8 569	161 089	9 429	168 113	9 815	192 044	11 183
Machacalis	18 528	2 671	20 418	2 942	24 181	3 481	27 222	3 916	30 083	4 388
Machado	316 752	8 667	451 845	12 207	358 299	9 558	470 869	12 405	470 107	12 514
Madre de Deus de Minas	27 511	5 460	32 333	6 309	35 780	6 865	32 286	6 094	36 510	7 374
Malacacheta	46 253	2 401	48 441	2 514	55 954	2 903	66 439	3 446	70 207	3 918
Mamonas	12 143	2 094	13 780	2 417	15 608	2 785	14 720	2 671	19 107	3 059
Manga	58 460	2 535	64 536	2 761	78 631	3 319	81 496	3 396	87 838	4 202
Manhuaçu	511 686	7 249	633 007	8 846	678 495	9 353	837 642	11 394	908 146	12 223
Manhumirim	82 588	3 910	109 334	5 102	135 534	6 235	159 428	7 231	199 831	9 888
Mantena	111 872	4 317	126 147	4 919	151 228	5 960	163 104	6 497	179 500	6 718
Mar de Espanha	48 098	4 409	47 337	4 301	55 158	4 967	61 769	5 515	63 594	5 709
Maravilhas	38 855	5 920	49 398	7 422	53 965	7 996	64 398	9 411	70 492	10 306
Maria da Fé	53 607	3 574	61 734	4 086	69 631	4 575	71 304	4 651	74 687	5 242
Mariana	609 385	12 158	787 159	15 409	1 093 317	21 004	1 314 748	24 800	1 284 697	24 852
Marilac	13 224	2 987	14 653	3 309	16 960	3 830	18 528	4 183	20 557	4 798
Mário Campos	40 743	3 228	43 213	3 271	49 853	3 612	52 443	3 645	54 439	4 767
Maripá de Minas	10 955	4 032	11 297	4 105	13 079	4 695	14 089	4 994	16 482	5 830
Marliéria	12 309	2 899	12 934	3 006	13 749	3 153	15 145	3 429	16 587	4 431
Marmelópolis	10 358	3 017	11 816	3 403	13 643	3 885	13 538	3 812	14 488	4 674
Martinho Campos	69 955	5 928	80 779	6 847	93 061	7 891	96 302	8 169	108 832	8 946
Martins Soares	23 228	3 686	43 207	6 672	40 784	6 133	54 547	7 993	44 632	7 042

Tabela 1 - Produto Interno Bruto a preços correntes e Produto Interno Bruto *per capita* segundo as Grandes Regiões, Unidades da Federação e municípios - 2003-2007

(continuação)

Grandes Regiões, Unidades da Federação e municípios	Produto Interno Bruto									
	2003		2004		2005		2006		2007 (1)	
	A preços correntes (1 000 R\$)	<i>Per capita</i> (R\$)	A preços correntes (1 000 R\$)	<i>Per capita</i> (R\$)	A preços correntes (1 000 R\$)	<i>Per capita</i> (R\$)	A preços correntes (1 000 R\$)	<i>Per capita</i> (R\$)	A preços correntes (1 000 R\$)	<i>Per capita</i> (R\$)
Minas Gerais										
Mata Verde	15 812	2 087	17 727	2 297	20 377	2 594	22 032	2 756	23 995	3 217
Materlândia	12 877	2 609	13 891	2 801	15 770	3 163	16 678	3 329	19 345	4 150
Mateus Leme	179 925	6 721	246 402	8 956	244 660	8 658	244 208	8 422	262 188	10 231
Mathias Lobato	9 843	2 707	12 497	3 439	14 081	3 877	15 175	4 180	16 133	4 667
Matias Barbosa	163 612	12 713	279 874	21 487	248 306	18 840	394 960	29 621	446 529	33 815
Matias Cardoso	34 578	4 539	34 309	4 674	37 873	5 362	55 217	8 137	55 235	5 378
Matipó	117 213	6 868	127 617	7 383	140 261	8 012	179 468	10 125	124 193	7 559
Mato Verde	29 269	2 289	34 185	2 696	39 467	3 141	43 085	3 460	46 837	3 698
Matozinhos	282 890	8 628	342 154	10 205	371 556	10 841	394 146	11 258	422 306	12 675
Matutina	25 761	6 657	26 369	6 798	28 298	7 278	28 798	7 390	32 174	8 696
Medeiros	24 269	7 675	26 147	8 179	34 150	10 566	34 538	10 572	39 811	12 295
Medina	62 679	2 903	68 683	3 183	73 776	3 421	78 814	3 657	84 425	4 085
Mendes Pimentel	19 463	3 305	21 349	3 696	23 543	4 157	26 428	4 760	31 926	4 964
Mercês	30 425	3 026	33 108	3 293	37 098	3 690	39 279	3 908	44 839	4 290
Mesquita	16 212	2 411	16 946	2 524	18 615	2 778	20 209	3 022	23 306	3 589
Minas Novas	69 646	2 245	69 007	2 212	78 389	2 498	84 237	2 670	98 428	3 219
Minduri	16 074	4 210	17 653	4 630	20 743	5 446	20 360	5 352	22 880	6 350
Mirabela	28 253	2 215	30 039	2 344	34 965	2 716	39 528	3 057	44 330	3 472
Miradouro	45 296	4 725	50 545	5 300	58 380	6 156	49 886	5 289	57 118	5 601
Mirai	45 374	3 646	52 054	4 185	60 806	4 893	67 153	5 408	74 372	5 743
Miravânia	8 060	1 780	9 686	2 095	12 437	2 635	13 192	2 740	15 492	3 291
Moeda	13 712	2 916	15 859	3 325	17 646	3 650	19 373	3 953	22 465	4 986
Moema	26 356	3 811	30 472	4 335	33 242	4 653	34 477	4 750	38 601	5 715
Monjolos	11 116	4 567	12 042	5 032	12 847	5 462	12 623	5 462	15 395	6 685
Monsenhor Paulo	50 161	6 397	65 650	8 306	60 662	7 613	63 769	7 939	71 819	9 717
Montalvânia	36 987	2 143	42 928	2 493	48 078	2 798	50 630	2 953	55 775	3 494
Monte Alegre de Minas	189 782	10 519	204 208	11 313	210 097	11 633	210 146	11 630	220 022	11 992
Monte Azul	51 757	2 223	58 407	2 525	65 385	2 846	69 290	3 036	78 656	3 506
Monte Belo	76 419	5 929	96 911	7 561	92 403	7 250	104 178	8 221	109 220	8 687
Monte Carmelo	317 161	6 666	400 795	8 244	404 062	8 137	473 838	9 347	571 747	12 887
Monte Formoso	8 749	1 900	9 911	2 127	11 061	2 346	12 112	2 540	13 675	2 904
Monte Santo de Minas	138 666	6 308	141 138	6 358	184 664	8 238	209 977	9 278	180 500	8 965
Monte Sião	146 384	7 895	156 977	8 422	152 663	8 147	161 057	8 550	145 401	7 562
Montes Claros	1 970 343	5 976	2 247 796	6 687	2 602 857	7 598	2 779 600	7 965	3 240 269	9 195
Montezuma	12 589	1 905	14 668	2 217	17 154	2 589	18 835	2 839	21 765	2 998
Morada Nova de Minas	41 823	5 238	42 974	5 311	52 999	6 464	60 632	7 300	65 903	7 943
Morro da Garça	22 189	7 594	21 142	7 260	19 912	6 864	22 335	7 726	19 079	6 608
Morro do Pilar	9 950	2 704	10 733	2 929	11 784	3 229	12 674	3 489	14 102	4 059
Munhoz	33 012	4 677	33 300	4 644	35 752	4 908	38 568	5 213	41 966	6 663
Muriaé	490 825	5 091	549 687	5 630	624 743	6 320	733 649	7 332	773 714	8 098
Mutum	90 503	3 408	99 722	3 761	113 417	4 284	121 923	4 612	133 908	5 086
Muzambinho	109 566	5 056	146 693	6 675	171 777	7 709	190 798	8 448	190 993	9 586
Nacip Raydan	8 447	3 050	8 720	3 266	9 983	3 885	11 169	4 520	12 092	4 089
Nanuque	195 694	4 770	212 762	5 207	231 036	5 677	280 109	6 911	300 053	7 444
Naque	14 420	2 556	15 820	2 798	18 480	3 263	21 436	3 777	24 881	4 228
Natalândia	12 486	3 730	11 916	3 544	14 473	4 284	15 477	4 561	17 285	5 284
Natércia	22 979	4 830	28 857	6 026	33 807	7 012	36 928	7 609	35 868	7 759
Nazareno	48 886	6 635	60 018	8 106	70 068	9 418	67 859	9 077	72 086	9 342
Nepomuceno	136 789	5 445	201 116	7 978	180 006	7 117	232 967	9 180	183 525	7 512
Ninheira	18 593	1 939	20 788	2 154	21 883	2 252	26 354	2 694	31 516	3 026
Nova Belém	16 832	3 850	17 287	3 986	18 971	4 409	23 612	5 532	28 357	7 814
Nova Era	132 218	7 422	163 023	9 143	150 791	8 449	178 367	9 985	190 085	10 600

Tabela 1 - Produto Interno Bruto a preços correntes e Produto Interno Bruto per capita segundo as Grandes Regiões, Unidades da Federação e municípios - 2003-2007

(continuação)

Grandes Regiões, Unidades da Federação e municípios	Produto Interno Bruto									
	2003		2004		2005		2006		2007 (1)	
	A preços correntes (1 000 R\$)	Per capita (R\$)	A preços correntes (1 000 R\$)	Per capita (R\$)	A preços correntes (1 000 R\$)	Per capita (R\$)	A preços correntes (1 000 R\$)	Per capita (R\$)	A preços correntes (1 000 R\$)	Per capita (R\$)
Minas Gerais										
Nova Lima	1 286 033	18 589	1 696 945	24 058	1 726 908	24 019	1 773 596	24 214	1 916 707	26 545
Nova Módica	15 623	3 933	15 812	4 017	18 191	4 664	19 112	4 946	21 279	5 487
Nova Ponte	270 493	29 306	247 836	27 068	348 288	38 349	382 900	42 507	467 149	40 320
Nova Porteirinha	29 161	3 880	34 661	4 590	40 931	5 394	53 724	7 047	49 492	6 726
Nova Resende	56 995	3 865	106 493	7 105	101 480	6 663	134 111	8 668	114 593	8 101
Nova Serrana	285 049	6 297	374 947	7 899	436 346	8 782	485 066	9 349	498 451	8 281
Nova União	19 741	3 493	23 290	4 075	27 363	4 735	29 736	5 090	32 611	5 972
Novo Cruzeiro	60 920	2 008	61 616	2 033	71 402	2 359	82 276	2 721	90 474	2 983
Novo Oriente de Minas	20 132	1 931	22 083	2 093	25 498	2 387	28 492	2 636	30 209	2 925
Novorizonte	9 931	2 058	10 902	2 231	12 466	2 520	13 419	2 680	15 321	3 127
Olaria	9 257	4 004	9 451	4 083	10 656	4 599	10 829	4 668	13 285	5 582
Olhos-d'Água	20 070	4 451	18 163	3 973	18 173	3 920	19 590	4 169	22 314	4 471
Olímpio Noronha	12 525	5 197	15 785	6 427	16 918	6 759	20 160	7 909	19 615	7 830
Oliveira	194 321	4 949	223 409	5 609	256 420	6 347	278 984	6 810	286 361	7 575
Oliveira Fortes	8 625	4 049	9 132	4 296	10 532	4 965	10 883	5 141	12 456	6 424
Onça de Pitangui	22 716	7 648	22 777	7 679	27 249	9 200	27 224	9 203	30 591	10 133
Oratórios	15 931	3 582	17 110	3 825	19 573	4 352	23 440	5 182	25 396	5 791
Orizânia	16 645	2 415	19 097	2 722	21 233	2 974	23 789	3 276	24 055	3 553
Ouro Branco	1 006 317	31 879	1 560 374	48 911	1 576 614	48 907	1 489 124	45 719	1 671 625	49 828
Ouro Fino	188 568	6 515	254 488	8 833	275 210	9 596	289 766	10 151	244 165	7 837
Ouro Preto	947 557	13 979	1 318 195	19 326	1 743 340	25 400	1 697 658	24 583	1 873 330	27 940
Ouro Verde de Minas	16 701	3 013	19 621	3 667	18 291	3 546	20 538	4 135	23 313	3 412
Padre Carvalho	10 209	1 831	10 622	1 872	11 961	2 073	13 771	2 346	15 156	2 601
Padre Paraíso	34 520	1 969	39 196	2 233	44 831	2 552	53 192	3 025	56 715	3 130
Pai Pedro	11 132	1 871	12 833	2 145	14 577	2 423	15 652	2 588	19 068	3 189
Paineiras	24 168	5 078	25 919	5 490	28 217	6 027	29 174	6 282	33 627	7 320
Pains	67 121	8 727	72 438	9 455	91 857	12 037	106 033	13 950	112 468	13 847
Paiva	7 576	4 446	7 866	4 552	8 173	4 668	8 830	4 977	10 112	6 203
Palma	25 813	4 056	28 260	4 480	29 051	4 647	30 769	4 965	34 112	5 576
Palmópolis	18 181	1 900	18 708	1 916	20 617	2 071	21 082	2 077	22 177	3 150
Papagaios	87 877	6 551	118 303	8 649	116 758	8 372	120 887	8 507	126 402	8 772
Pará de Minas	641 743	8 256	775 978	9 814	818 490	10 179	939 989	11 500	1 027 941	12 873
Paracatu	650 811	8 115	728 163	8 924	778 114	9 374	750 773	8 894	846 108	10 611
Paraguaçu	131 198	6 586	171 201	8 477	146 939	7 177	182 654	8 803	168 178	8 579
Paraisópolis	161 457	8 656	231 494	12 198	233 984	12 120	230 198	11 727	247 657	13 692
Paraopeba	141 305	6 502	158 586	7 172	176 603	7 851	189 204	8 272	217 762	9 807
Passa Quatro	101 955	6 606	95 025	6 093	113 265	7 186	119 384	7 497	142 627	9 331
Passa Tempo	42 902	4 982	54 344	6 284	59 382	6 837	61 660	7 069	77 076	9 074
Passabém	5 392	2 629	5 707	2 742	6 455	3 058	7 159	3 345	8 075	4 483
Passa-Vinte	8 121	3 934	7 772	3 817	8 787	4 376	9 003	4 547	10 393	4 992
Passos	640 143	6 261	784 730	7 570	880 560	8 378	919 362	8 631	960 711	9 349
Patis	12 621	2 387	12 577	2 363	14 989	2 798	17 287	3 206	20 447	3 825
Patos de Minas	963 627	7 286	1 141 751	8 481	1 235 112	9 016	1 290 124	9 258	1 419 730	10 670
Patrocínio	641 894	8 221	780 441	9 819	844 590	10 442	924 158	11 232	916 168	11 229
Patrocínio do Muriaé	19 327	3 845	21 969	4 331	24 726	4 830	26 887	5 205	28 666	5 389
Paula Cândido	29 384	3 148	31 793	3 376	37 733	3 971	39 714	4 143	46 155	5 080
Paulistas	12 364	2 548	13 059	2 733	15 166	3 223	16 227	3 503	19 409	3 967
Pavão	21 964	3 386	23 143	3 989	25 731	5 030	31 034	7 002	37 393	4 217
Peçanha	57 278	3 346	49 657	2 904	57 454	3 364	63 350	3 714	72 936	4 251
Pedra Azul	111 449	4 601	109 981	4 508	115 517	4 701	117 854	4 763	136 236	5 482
Pedra Bonita	18 415	2 830	22 312	3 390	32 575	4 893	28 910	4 294	28 086	4 338
Pedra do Anta	10 090	2 634	10 465	2 751	12 092	3 201	13 549	3 612	15 161	4 129

Tabela 1 - Produto Interno Bruto a preços correntes e Produto Interno Bruto *per capita* segundo as Grandes Regiões, Unidades da Federação e municípios - 2003-2007

(continuação)

Grandes Regiões, Unidades da Federação e municípios	Produto Interno Bruto									
	2003		2004		2005		2006		2007 (1)	
	A preços correntes (1 000 R\$)	<i>Per capita</i> (R\$)	A preços correntes (1 000 R\$)	<i>Per capita</i> (R\$)	A preços correntes (1 000 R\$)	<i>Per capita</i> (R\$)	A preços correntes (1 000 R\$)	<i>Per capita</i> (R\$)	A preços correntes (1 000 R\$)	<i>Per capita</i> (R\$)
Minas Gerais										
Pedra do Indaiá	24 549	6 555	29 670	7 963	30 395	8 202	33 214	9 008	36 955	9 425
Pedra Dourada	7 372	3 880	8 834	4 596	10 054	5 172	11 877	6 044	10 953	5 216
Pedralva	54 419	4 384	54 072	4 316	63 620	5 032	63 763	4 999	66 411	5 938
Pedras de Maria da Cruz	22 689	2 459	25 627	2 748	28 065	2 977	31 542	3 311	40 143	3 657
Pedrinópolis	40 705	13 803	49 088	17 327	50 433	18 569	42 783	16 455	51 868	15 043
Pedro Leopoldo	469 994	7 979	510 866	8 472	514 559	8 339	571 781	9 062	637 835	11 286
Pedro Teixeira	6 933	3 717	7 003	3 711	7 738	4 054	8 883	4 603	10 161	6 128
Pequeri	12 043	3 840	14 270	4 502	17 322	5 406	18 891	5 834	21 354	7 125
Pequi	26 621	6 776	26 918	6 748	31 444	7 766	31 134	7 577	35 202	8 318
Perdigão	36 936	5 984	33 133	5 257	39 922	6 205	44 740	6 815	44 488	6 086
Perdizes	226 321	17 388	281 563	21 331	279 172	20 857	212 013	15 626	283 522	20 362
Perdões	112 110	5 688	145 655	7 288	180 127	8 890	190 821	9 292	188 280	9 702
Periquito	26 045	3 510	21 154	2 853	25 281	3 413	32 397	4 377	34 744	4 942
Pescador	13 435	3 434	14 646	3 778	17 602	4 582	19 563	5 140	23 543	5 805
Piau	17 726	5 905	21 446	7 146	22 921	7 643	26 530	8 849	29 505	9 924
Piedade de Caratinga	17 209	3 091	22 116	3 928	29 533	5 188	27 482	4 774	30 835	4 785
Piedade de Ponte Nova	18 339	4 713	20 015	5 196	20 488	5 373	22 684	6 011	24 624	5 987
Piedade do Rio Grande	50 142	9 882	69 563	13 702	84 879	16 705	99 494	19 570	131 096	27 420
Piedade dos Gerais	13 389	3 119	16 171	3 761	17 492	4 064	19 332	4 486	21 406	4 713
Pimenta	51 804	6 271	60 500	7 216	65 560	7 706	69 301	8 030	80 846	9 903
Pingo-d'Água	9 567	2 538	10 529	2 804	12 133	3 244	13 631	3 658	15 018	3 740
Pintópolis	15 037	2 006	16 126	2 108	19 509	2 499	21 080	2 649	23 764	3 075
Piracema	34 253	5 121	35 399	5 253	39 638	5 838	41 787	6 108	45 232	6 901
Pirajuba	81 450	31 411	88 181	34 567	79 469	31 674	109 838	44 523	111 859	30 281
Piranga	41 978	2 429	43 279	2 493	48 143	2 761	52 712	3 010	59 092	3 434
Piranguçu	19 372	3 750	21 087	4 040	23 019	4 364	24 873	4 667	27 084	5 285
Piranguinho	25 939	3 321	30 771	3 882	34 613	4 303	35 164	4 309	37 933	4 833
Pirapetinga	100 721	9 637	114 526	10 836	119 580	11 189	130 714	12 098	161 056	15 728
Pirapora	566 395	10 917	677 171	12 941	694 078	13 152	716 453	13 462	800 072	15 494
Piraúba	39 105	3 275	41 482	3 410	46 323	3 738	48 674	3 858	54 282	5 080
Pitangui	135 230	5 852	175 456	7 516	195 765	8 301	201 051	8 441	213 718	8 681
Piumhi	220 921	7 286	290 001	9 429	329 078	10 550	358 260	11 328	382 770	12 354
Planura	277 099	31 880	333 582	37 890	342 908	38 460	381 764	42 291	310 884	30 215
Poço Fundo	70 233	4 479	111 748	7 059	92 421	5 783	97 330	6 033	100 025	6 516
Poços de Caldas	2 151 323	14 752	2 482 410	16 693	2 595 787	17 122	2 717 074	17 589	2 696 793	18 678
Pocrane	27 650	2 970	30 893	3 373	33 678	3 740	35 622	4 023	38 796	4 424
Pompéu	171 806	6 053	195 015	6 717	228 587	7 700	258 752	8 531	302 784	10 664
Ponte Nova	356 145	6 314	439 030	7 740	461 181	8 086	515 527	8 990	562 178	10 095
Ponto Chique	11 636	3 003	12 848	3 263	16 040	4 008	16 996	4 181	19 258	4 760
Ponto dos Volantes	21 215	1 900	23 014	2 028	26 987	2 341	31 204	2 665	37 713	3 436
Porteirinha	83 934	2 194	93 388	2 435	105 888	2 753	111 948	2 903	121 975	3 309
Porto Firme	22 843	2 408	27 596	2 907	30 469	3 209	32 541	3 425	35 967	3 457
Poté	36 389	2 455	38 842	2 619	42 931	2 892	48 402	3 258	55 944	3 793
Pouso Alegre	1 079 904	9 249	1 515 014	12 670	1 452 863	11 870	1 757 823	14 039	2 077 368	17 244
Pouso Alto	45 618	6 532	47 080	6 657	55 137	7 700	58 610	8 084	67 076	10 548
Prados	29 009	3 702	33 840	4 298	37 684	4 764	39 091	4 918	44 185	5 410
Prata	215 821	9 322	231 455	10 050	265 314	11 580	257 741	11 309	306 048	11 997
Pratápolis	46 933	5 132	52 455	5 748	54 998	6 040	55 356	6 093	88 525	10 231
Pratinha	30 344	9 998	34 161	11 099	33 072	10 597	34 884	11 025	37 001	11 434
Presidente Bernardes	13 933	2 480	14 947	2 692	16 987	3 095	18 577	3 426	20 182	3 541
Presidente Juscelino	17 823	4 116	21 853	5 043	21 193	4 888	19 929	4 593	24 031	5 645
Presidente Kubitschek	6 959	2 352	7 241	2 445	8 359	2 821	9 380	3 163	10 706	3 595
Presidente Olegário	149 758	8 295	166 675	9 192	172 376	9 466	157 992	8 640	185 740	10 174
Prudente de Moraes	65 004	7 389	79 996	8 931	65 959	7 235	55 262	5 958	57 723	6 505
Quartel Geral	19 023	6 237	21 350	6 982	23 790	7 759	25 327	8 239	28 451	8 891
Queluzito	12 171	6 702	13 080	7 175	12 114	6 620	12 862	6 998	14 816	8 114

Tabela 1 - Produto Interno Bruto a preços correntes e Produto Interno Bruto per capita segundo as Grandes Regiões, Unidades da Federação e municípios - 2003-2007

(continuação)

Grandes Regiões, Unidades da Federação e municípios	Produto Interno Bruto									
	2003		2004		2005		2006		2007 (1)	
	A preços correntes (1 000 R\$)	Per capita (R\$)	A preços correntes (1 000 R\$)	Per capita (R\$)	A preços correntes (1 000 R\$)	Per capita (R\$)	A preços correntes (1 000 R\$)	Per capita (R\$)	A preços correntes (1 000 R\$)	Per capita (R\$)
Minas Gerais										
Raposos	34 204	2 391	37 890	2 647	41 221	2 879	45 392	3 169	59 992	4 033
Raul Soares	89 750	3 753	105 084	4 414	120 986	5 104	121 311	5 141	128 366	5 371
Recreio	31 379	3 128	35 369	3 541	40 231	4 046	44 717	4 517	48 099	4 718
Reduto	31 785	4 953	42 534	6 488	39 531	5 904	43 815	6 410	40 319	6 355
Resende Costa	38 994	3 683	42 120	3 952	47 070	4 386	50 684	4 692	55 188	5 238
Resplendor	79 274	4 729	90 643	5 426	105 007	6 308	115 624	6 970	125 916	7 396
Ressaquinha	39 690	8 710	48 562	10 657	50 798	11 147	49 567	10 877	55 774	12 194
Riachinho	27 944	3 383	28 953	3 472	34 330	4 077	36 110	4 248	40 611	4 998
Riacho dos Machados	20 707	2 295	20 861	2 337	23 706	2 685	22 555	2 582	33 027	3 516
Ribeirão das Neves	663 746	2 304	750 643	2 505	827 634	2 658	1 024 558	3 172	1 221 529	3 712
Ribeirão Vermelho	15 853	4 375	19 423	5 358	24 232	6 685	25 947	7 156	25 669	6 803
Rio Acima	58 780	7 445	48 949	6 148	48 605	6 054	66 992	8 275	60 321	7 305
Rio Casca	80 386	5 283	91 344	6 008	102 743	6 763	99 568	6 559	110 668	7 634
Rio do Prado	14 306	2 829	14 770	2 976	16 051	3 297	17 779	3 724	19 238	4 285
Rio Doce	8 514	3 881	8 584	3 978	10 600	4 993	11 426	5 472	14 031	5 568
Rio Espera	14 743	2 189	14 814	2 219	16 692	2 523	18 153	2 768	21 284	3 228
Rio Manso	18 994	4 024	21 128	4 456	23 064	4 843	23 493	4 912	25 966	5 186
Rio Novo	33 545	3 839	36 528	4 155	38 996	4 409	41 443	4 658	46 121	5 174
Rio Paranaíba	236 655	19 150	289 803	23 013	253 232	19 741	274 970	21 051	245 839	22 744
Rio Pardo de Minas	81 717	2 939	70 172	2 509	77 037	2 739	88 792	3 139	105 669	3 690
Rio Piracicaba	73 433	5 127	92 391	6 427	131 409	9 109	142 752	9 859	129 946	9 075
Rio Pomba	77 608	4 579	85 774	5 011	100 856	5 836	109 598	6 281	104 172	6 232
Rio Preto	18 904	3 551	21 085	3 924	26 200	4 829	26 826	4 898	29 631	5 500
Rio Vermelho	32 854	2 262	34 764	2 412	39 658	2 772	43 418	3 058	49 252	3 315
Ritópolis	19 752	3 733	20 857	3 970	23 277	4 463	24 581	4 746	27 587	5 443
Rochedo de Minas	10 265	5 005	11 476	5 486	12 463	5 843	11 894	5 471	13 042	6 406
Rodeiro	27 123	4 501	34 976	5 633	44 055	6 890	60 370	9 179	60 179	9 741
Romaria	84 951	21 923	71 654	18 307	71 020	17 966	70 256	17 599	68 433	19 217
Rosário da Limeira	12 005	2 918	14 261	3 409	15 913	3 742	17 054	3 947	17 843	4 298
Rubelita	21 021	2 046	21 791	2 116	24 735	2 397	25 424	2 458	27 808	3 351
Rubim	28 347	3 074	29 440	3 236	32 522	3 624	36 478	4 122	40 610	4 247
Sabará	559 365	4 454	706 962	5 502	711 444	5 414	770 094	5 735	748 114	6 195
Sabinópolis	50 149	3 066	54 268	3 313	57 995	3 535	60 507	3 683	68 288	4 298
Sacramento	270 279	12 452	306 498	14 053	318 482	14 533	347 349	15 774	393 164	17 743
Salinas	122 823	3 285	136 199	3 625	161 610	4 279	173 195	4 563	189 045	5 059
Salto da Divisa	26 003	4 079	28 302	4 520	30 187	4 911	31 867	5 282	35 423	5 137
Santa Bárbara	152 643	6 104	204 208	8 091	177 370	6 963	199 615	7 765	189 510	7 237
Santa Bárbara do Leste	22 774	2 984	28 486	3 676	34 725	4 412	33 971	4 252	34 440	4 622
Santa Bárbara do Monte Verde	11 681	5 123	11 265	4 996	12 945	5 803	14 279	6 473	17 408	6 226
Santa Bárbara do Tugúrio	15 565	3 353	16 504	3 596	18 062	3 980	20 038	4 467	22 300	4 951
Santa Cruz de Minas	18 928	2 491	22 363	2 884	23 428	2 962	25 817	3 201	29 036	3 952
Santa Cruz de Salinas	10 737	2 173	11 721	2 353	11 790	2 348	14 801	2 925	16 436	3 166
Santa Cruz do Escalvado	23 431	4 725	25 712	5 312	23 332	4 942	24 906	5 411	28 529	5 494
Santa Efigênia de Minas	11 430	2 333	12 049	2 463	13 948	2 855	15 395	3 157	15 783	3 493
Santa Fé de Minas	10 439	2 584	13 649	3 415	14 758	3 733	15 656	4 004	18 503	4 587
Santa Helena de Minas	11 531	2 005	12 732	2 214	14 667	2 551	16 775	2 918	19 518	3 313
Santa Juliana	113 657	13 893	113 381	13 810	152 341	18 488	150 327	18 180	184 812	17 465
Santa Luzia	871 097	4 275	1 102 042	5 271	1 182 800	5 517	1 280 779	5 830	1 448 892	6 512
Santa Margarida	59 546	4 230	68 423	4 826	76 844	5 380	91 829	6 384	96 716	6 809
Santa Maria de Itabira	48 344	4 689	40 338	3 916	46 733	4 541	51 575	5 016	55 211	5 286
Santa Maria do Salto	14 597	2 660	15 152	2 753	16 996	3 081	17 555	3 174	19 547	3 415
Santa Maria do Suaçuí	38 759	2 716	41 023	2 879	48 009	3 374	51 968	3 659	58 249	4 038
Santa Rita de Caldas	54 723	5 893	49 493	5 329	62 378	6 714	73 004	7 856	79 627	8 771
Santa Rita de Ibitipoca	13 618	3 622	14 967	4 006	17 146	4 620	18 549	5 031	20 632	5 506
Santa Rita de Jacutinga	22 490	4 279	28 709	5 451	30 563	5 791	27 061	5 116	28 620	5 122
Santa Rita de Minas	25 717	4 717	32 462	6 061	38 087	7 242	37 099	7 187	53 525	9 249

Tabela 1 - Produto Interno Bruto a preços correntes e Produto Interno Bruto per capita segundo as Grandes Regiões, Unidades da Federação e municípios - 2003-2007

(continuação)

Grandes Regiões, Unidades da Federação e municípios	Produto Interno Bruto									
	2003		2004		2005		2006		2007 (1)	
	A preços correntes (1 000 R\$)	Per capita (R\$)	A preços correntes (1 000 R\$)	Per capita (R\$)	A preços correntes (1 000 R\$)	Per capita (R\$)	A preços correntes (1 000 R\$)	Per capita (R\$)	A preços correntes (1 000 R\$)	Per capita (R\$)
Minas Gerais										
Santa Rita do Itueto	27 001	4 465	32 448	5 369	36 281	6 007	42 817	7 094	39 315	6 956
Santa Rita do Sapucaí	342 436	10 301	501 000	14 822	496 753	14 456	548 460	15 706	565 328	16 508
Santa Rosa da Serra	17 242	5 366	23 092	7 125	28 324	8 664	24 907	7 554	24 472	7 505
Santa Vitória	132 559	8 143	144 808	8 910	152 723	9 411	147 745	9 118	162 659	10 500
Santana da Vargem	42 029	5 395	70 496	8 961	58 152	7 320	94 752	11 814	61 638	8 691
Santana de Cataguases	11 481	3 488	12 508	3 823	13 721	4 218	14 371	4 444	16 210	4 499
Santana de Pirapama	31 900	3 808	33 831	4 071	39 095	4 743	38 535	4 714	42 126	4 928
Santana do Deserto	15 600	3 983	16 999	4 296	16 098	4 027	15 567	3 855	16 847	4 395
Santana do Garambéu	6 793	3 277	7 357	3 507	8 101	3 814	8 979	4 176	10 593	5 034
Santana do Jacaré	19 465	4 198	21 570	4 588	24 162	5 070	25 715	5 323	28 695	6 332
Santana do Manhuaçu	28 521	3 401	32 956	3 959	33 516	4 056	38 231	4 662	47 877	5 849
Santana do Paraíso	76 724	3 801	97 262	4 685	109 983	5 155	109 893	5 016	134 383	5 903
Santana do Riacho	10 035	2 591	11 521	2 946	13 567	3 436	15 532	3 896	18 797	4 520
Santana dos Montes	10 627	2 750	10 638	2 770	11 811	3 093	13 277	3 498	16 464	4 127
Santo Antônio do Amparo	80 198	4 703	94 837	5 476	109 590	6 232	115 905	6 493	113 527	6 579
Santo Antônio do Aventureiro	13 872	3 936	15 269	4 330	15 927	4 513	16 189	4 583	18 127	5 195
Santo Antônio do Gramma	16 306	3 798	17 593	4 121	19 416	4 574	20 658	4 893	22 002	5 188
Santo Antônio do Itambé	12 158	2 618	12 107	2 598	13 854	2 963	14 371	3 063	16 573	3 669
Santo Antônio do Jacinto	29 748	2 446	28 576	2 348	35 115	2 884	34 682	2 847	38 537	3 412
Santo Antônio do Monte	152 740	5 950	158 731	6 037	180 771	6 716	188 278	6 838	203 127	8 208
Santo Antônio do Retiro	11 533	1 662	14 040	2 000	16 617	2 340	18 547	2 583	19 966	2 929
Santo Antônio do Rio Abaixo	5 052	2 951	5 543	3 300	6 241	3 785	6 715	4 150	8 035	4 583
Santo Hipólito	21 950	6 454	22 226	6 582	23 459	6 998	22 931	6 890	24 054	6 793
Santos Dumont	295 596	6 221	354 363	7 425	389 640	8 129	413 938	8 599	439 189	9 564
São Bento Abade	23 046	5 474	26 543	6 112	26 241	5 861	33 056	7 170	31 990	7 270
São Brás do Suaçuí	35 591	10 733	62 797	18 886	61 227	18 359	70 869	21 193	85 501	24 513
São Domingos das Dores	22 705	4 115	24 157	4 306	27 227	4 775	27 047	4 668	28 847	5 514
São Domingos do Prata	56 416	3 280	63 085	3 694	71 639	4 226	77 279	4 592	84 673	4 881
São Félix de Minas	8 886	2 663	8 846	2 677	10 941	3 345	12 435	3 840	14 680	4 334
São Francisco	115 826	2 158	124 114	2 286	144 309	2 629	161 382	2 907	176 332	3 328
São Francisco de Paula	30 042	4 494	41 620	6 186	43 594	6 437	47 156	6 919	44 719	7 160
São Francisco de Sales	49 028	9 067	55 339	10 163	55 130	10 055	57 879	10 485	76 847	14 873
São Francisco do Glória	16 390	3 019	17 428	3 256	20 224	3 833	23 368	4 492	23 979	4 329
São Geraldo	29 675	3 875	30 975	4 053	36 854	4 833	42 741	5 616	45 902	5 005
São Geraldo da Piedade	13 682	2 739	14 598	2 925	16 425	3 295	18 642	3 743	20 786	4 360
São Geraldo do Baixo	10 065	3 511	11 097	3 869	12 384	4 318	14 223	4 958	15 998	4 918
São Gonçalo do Abaeté	42 023	7 969	49 228	9 416	62 234	12 007	58 055	11 297	77 369	12 568
São Gonçalo do Pará	49 855	6 125	69 663	8 507	60 419	7 335	72 298	8 726	76 838	7 454
São Gonçalo do Rio Abaixo	44 121	5 180	71 276	8 352	149 750	17 515	230 580	26 921	413 169	44 749
São Gonçalo do Rio Preto	7 991	2 709	8 843	3 002	10 127	3 442	11 252	3 829	13 179	4 219
São Gonçalo do Sapucaí	157 502	6 735	189 688	8 006	206 537	8 606	214 185	8 814	231 178	10 159
São Gotardo	222 412	7 220	255 332	8 054	281 178	8 625	278 720	8 321	305 450	9 931
São João Batista do Glória	191 150	28 792	241 935	35 879	316 656	46 247	345 839	49 761	329 223	48 217
São João da Lagoa	11 216	2 467	12 656	2 759	14 653	3 165	15 434	3 304	17 736	3 751
São João da Mata	13 773	4 856	16 909	5 912	19 482	6 755	20 465	7 037	21 412	7 492
São João da Ponte	51 588	1 988	57 415	2 214	65 703	2 536	71 868	2 776	82 659	3 168
São João das Missões	16 679	1 429	19 221	1 591	22 225	1 780	23 332	1 810	26 182	2 431
São João del Rei	494 305	6 105	586 517	7 185	610 068	7 413	665 319	8 020	726 460	8 868
São João do Manhuaçu	48 526	5 138	59 201	6 135	65 167	6 612	58 875	5 852	64 317	6 847
São João do Manteninha	14 807	3 261	16 096	3 515	18 964	4 107	20 341	4 370	28 469	5 864
São João do Oriente	27 368	3 174	30 763	3 553	35 154	4 043	35 314	4 044	38 638	4 837
São João do Pacuí	10 002	2 695	10 135	2 721	11 113	2 973	11 945	3 184	13 776	3 441

Tabela 1 - Produto Interno Bruto a preços correntes e Produto Interno Bruto per capita segundo as Grandes Regiões, Unidades da Federação e municípios - 2003-2007

(continuação)

Grandes Regiões, Unidades da Federação e municípios	Produto Interno Bruto									
	2003		2004		2005		2006		2007 (1)	
	A preços correntes (1 000 R\$)	Per capita (R\$)	A preços correntes (1 000 R\$)	Per capita (R\$)	A preços correntes (1 000 R\$)	Per capita (R\$)	A preços correntes (1 000 R\$)	Per capita (R\$)	A preços correntes (1 000 R\$)	Per capita (R\$)
Minas Gerais										
São João do Paraíso	51 320	2 403	53 809	2 508	59 281	2 750	66 218	3 058	75 082	3 438
São João Evangelista	43 901	2 817	46 931	3 008	57 379	3 673	58 470	3 739	68 319	4 355
São João Nepomuceno	116 283	4 703	127 410	5 098	146 499	5 799	156 509	6 131	154 096	6 161
São Joaquim de Bicas	106 838	5 144	145 577	6 768	179 412	8 063	197 371	8 585	204 903	9 224
São José da Barra	183 620	28 592	236 156	36 187	301 099	45 415	349 669	51 926	318 539	47 536
São José da Lapa	129 430	7 092	167 944	8 762	190 678	9 492	209 613	9 980	217 445	12 148
São José da Safira	9 210	2 319	9 916	2 483	11 078	2 759	12 023	2 978	13 988	3 560
São José da Varginha	46 238	13 445	39 177	11 197	48 571	13 644	45 176	12 480	53 213	14 015
São José do Alegre	11 876	2 973	13 516	3 338	15 641	3 811	17 691	4 255	20 339	5 204
São José do Divino	13 314	3 589	13 940	3 802	16 382	4 521	16 879	4 714	20 577	5 450
São José do Goiabal	17 310	2 912	16 600	2 801	19 748	3 343	20 894	3 547	22 456	3 977
São José do Jacuri	16 217	2 490	17 767	2 760	20 350	3 200	21 742	3 462	25 347	3 643
São José do Mantimento	7 567	3 100	8 190	3 331	9 209	3 719	9 931	3 982	11 729	4 745
São Lourenço	215 937	5 432	240 519	5 932	257 473	6 227	289 902	6 879	321 375	7 947
São Miguel do Anta	26 022	3 843	24 989	3 671	30 153	4 405	31 660	4 600	34 198	5 014
São Pedro da União	23 681	4 058	41 248	6 994	39 233	6 583	52 205	8 669	40 878	7 726
São Pedro do Suaçuí	14 528	3 028	15 137	3 412	18 341	4 503	20 698	5 576	25 411	4 380
São Pedro dos Ferros	45 341	5 138	50 594	5 810	56 295	6 553	60 081	7 089	65 502	7 376
São Romão	20 238	2 538	25 180	3 136	34 920	4 320	35 800	4 400	43 429	4 783
São Roque de Minas	43 625	6 896	55 923	8 840	57 407	9 075	61 651	9 746	68 702	11 187
São Sebastião da Bela Vista	26 105	5 815	30 120	6 636	35 995	7 842	40 688	8 769	40 074	8 205
São Sebastião da Vargem Alegre	9 388	3 418	10 575	3 782	13 959	4 907	13 720	4 741	14 454	5 269
São Sebastião do Anta	14 321	2 790	17 678	3 378	26 080	4 890	31 670	5 830	35 665	6 619
São Sebastião do Maranhão	21 009	1 890	23 342	2 126	26 647	2 458	29 337	2 740	33 405	2 859
São Sebastião do Oeste	37 100	8 274	42 174	9 503	48 959	11 147	52 410	12 059	86 232	16 160
São Sebastião do Paraíso	460 528	7 422	567 507	8 994	588 852	9 179	687 403	10 544	724 708	11 719
São Sebastião do Rio Preto	4 667	2 839	5 441	3 388	6 320	4 030	6 777	4 430	7 452	4 383
São Sebastião do Rio Verde	7 452	3 644	8 116	3 930	9 484	4 551	10 396	4 941	11 957	5 510
São Thomé das Letras	32 209	5 028	37 964	5 874	40 858	6 267	41 575	6 321	39 113	5 911
São Tiago	71 836	6 851	53 918	5 109	55 165	5 193	55 664	5 207	59 962	5 828
São Tomás de Aquino	38 975	5 234	60 380	8 065	53 794	7 147	75 700	10 003	62 510	9 015
São Vicente de Minas	34 684	5 364	34 921	5 331	42 661	6 428	45 057	6 703	52 727	8 392
Sapucaí-Mirim	22 938	3 869	25 288	4 172	27 536	4 445	34 720	5 487	30 572	5 297
Sardoá	11 133	2 237	12 654	2 513	14 348	2 818	16 341	3 174	19 588	3 770
Sarzedo	109 990	5 365	103 341	4 826	118 118	5 290	135 712	5 840	186 186	7 997
Sem-Peixe	8 509	2 977	9 038	3 263	10 027	3 739	10 353	3 991	12 207	4 138
Senador Amaral	24 367	4 395	24 494	4 327	27 968	4 840	29 932	5 077	31 378	6 212
Senador Cortes	7 789	3 779	8 164	3 929	9 485	4 525	10 051	4 757	11 436	5 687
Senador Firmino	20 538	3 047	26 236	3 869	30 513	4 473	33 152	4 831	33 636	4 792
Senador José Bento	12 710	5 056	16 570	6 485	17 367	6 693	15 938	6 046	17 034	8 927
Senador Modestino Gonçalves	13 122	2 552	14 671	2 860	16 743	3 273	17 735	3 476	21 157	4 242
Senhora de Oliveira	16 217	2 765	18 429	3 109	20 615	3 442	22 083	3 649	25 161	4 434
Senhora do Porto	8 922	2 588	9 532	2 781	11 025	3 237	12 107	3 577	14 073	4 001
Senhora dos Remédios	24 920	2 457	27 738	2 726	31 315	3 067	32 407	3 163	39 655	3 887
Sericita	20 766	2 871	24 834	3 401	32 355	4 390	31 066	4 176	30 741	4 340
Seritinga	7 237	4 150	8 002	4 583	9 363	5 360	10 579	6 048	11 204	6 384
Serra Azul de Minas	9 240	2 136	9 804	2 247	11 128	2 530	12 500	2 818	13 847	3 215
Serra da Saudade	5 966	6 772	6 533	7 390	7 145	8 065	7 788	8 760	8 885	10 296
Serra do Salitre	98 353	9 882	124 488	12 312	123 396	12 014	138 934	13 322	131 132	12 826
Serra dos Aimorés	31 254	4 244	37 376	5 239	46 489	6 735	64 982	9 738	59 528	7 133
Serrania	40 231	5 214	52 934	6 808	47 251	6 031	58 231	7 376	55 587	7 542
Serranópolis de Minas	7 797	1 986	8 776	2 253	10 684	2 766	11 707	3 055	14 480	3 207

Tabela 1 - Produto Interno Bruto a preços correntes e Produto Interno Bruto *per capita* segundo as Grandes Regiões, Unidades da Federação e municípios - 2003-2007

(continuação)

Grandes Regiões, Unidades da Federação e municípios	Produto Interno Bruto									
	2003		2004		2005		2006		2007 (1)	
	A preços correntes (1 000 R\$)	<i>Per capita</i> (R\$)	A preços correntes (1 000 R\$)	<i>Per capita</i> (R\$)	A preços correntes (1 000 R\$)	<i>Per capita</i> (R\$)	A preços correntes (1 000 R\$)	<i>Per capita</i> (R\$)	A preços correntes (1 000 R\$)	<i>Per capita</i> (R\$)
Minas Gerais										
Serranos	8 628	4 138	9 053	4 334	10 427	4 982	10 422	4 970	12 014	5 824
Serro	58 915	2 717	66 029	3 019	75 243	3 411	79 167	3 559	89 750	4 302
Sete Lagoas	1 756 248	8 728	2 667 942	12 962	2 747 580	13 055	2 853 113	13 266	3 927 398	18 057
Setubinha	15 078	1 598	18 156	1 916	21 307	2 240	25 158	2 633	26 660	2 461
Silveirânia	8 101	3 726	8 535	3 906	9 887	4 504	10 949	4 965	11 929	5 613
Silvianópolis	34 051	5 804	38 569	6 571	41 608	7 084	44 147	7 512	45 488	7 559
Simão Pereira	12 329	4 922	13 725	5 464	15 240	6 047	16 142	6 388	17 374	6 941
Simonésia	48 628	2 843	75 909	4 421	75 742	4 395	70 050	4 049	73 307	4 248
Sobralia	19 677	3 246	20 998	3 500	23 149	3 899	25 011	4 257	27 524	4 595
Soledade de Minas	18 804	3 585	19 787	3 754	24 730	4 669	26 216	4 926	28 299	5 129
Tabuleiro	15 073	3 237	15 572	3 327	17 614	3 744	18 040	3 816	20 874	5 140
Taiobeiras	78 569	2 711	86 825	2 949	103 772	3 470	116 427	3 834	128 077	4 308
Taparuba	10 201	3 022	10 906	3 191	12 647	3 654	13 204	3 768	15 049	4 641
Tapira	163 278	47 068	212 754	60 631	176 428	49 712	165 272	46 050	157 982	44 191
Tapiraí	16 886	9 573	20 185	11 695	24 000	14 227	22 123	13 416	27 264	14 810
Taquaraçu de Minas	12 922	3 656	19 836	5 594	19 262	5 412	20 756	5 812	23 302	6 202
Tarumirim	38 555	2 952	41 438	3 274	47 034	3 839	52 543	4 434	58 986	4 158
Teixeiras	36 137	3 116	40 423	3 447	45 752	3 860	49 265	4 112	54 487	4 671
Teófilo Otoni	580 580	4 522	645 722	5 040	740 010	5 790	779 825	6 115	883 761	6 965
Timóteo	1 281 382	16 695	1 866 530	23 856	1 843 382	23 119	2 012 994	24 785	2 363 385	31 060
Tiradentes	32 999	5 296	51 466	8 087	51 279	7 892	47 012	7 091	59 339	9 064
Tiros	55 092	7 716	57 948	8 256	65 663	9 521	61 678	9 102	75 961	10 243
Tocantins	59 797	3 767	66 419	4 121	76 441	4 671	85 744	5 163	88 515	5 636
Tocos do Moji	12 396	3 144	18 173	4 571	21 168	5 279	15 778	3 902	17 103	4 356
Toledo	20 346	3 737	23 074	4 189	24 857	4 461	24 404	4 332	26 548	4 641
Tombos	38 715	3 121	38 472	3 049	43 999	3 429	48 819	3 742	46 360	5 042
Três Corações	748 071	10 906	896 683	12 898	947 382	13 453	1 079 530	15 122	1 154 795	16 098
Três Marias	502 669	20 571	646 718	26 203	733 713	29 434	992 353	39 424	991 573	37 516
Três Pontas	334 991	6 308	436 216	8 125	434 867	8 012	560 126	10 210	512 970	9 842
Tumiritinga	17 578	2 930	19 219	3 179	21 541	3 535	22 764	3 707	25 722	4 313
Tupaciguara	195 474	8 317	210 149	8 901	209 402	8 828	215 658	9 051	239 871	10 395
Turmalina	44 813	2 747	49 046	2 985	60 550	3 658	63 907	3 833	72 547	4 213
Turvolândia	30 824	6 887	37 366	8 227	41 969	9 108	49 452	10 580	50 945	10 755
Ubá	521 968	5 644	626 409	6 623	699 291	7 232	791 244	8 010	854 446	9 068
Ubaí	24 466	2 280	24 849	2 319	29 637	2 769	33 043	3 091	37 658	3 182
Ubaporanga	34 144	2 777	41 571	3 333	52 109	4 121	50 002	3 901	56 836	4 713
Uberaba	3 882 656	14 383	4 158 507	15 123	4 105 596	14 660	4 466 155	15 666	5 427 678	18 862
Uberlândia	7 635 516	13 760	8 520 552	14 947	9 196 838	15 714	10 344 790	17 231	12 483 820	20 520
Umburatiba	10 527	3 703	10 807	3 812	12 457	4 408	13 479	4 783	14 475	5 214
Unai	769 951	10 490	811 430	10 914	830 594	11 031	777 081	10 192	975 006	13 088
União de Minas	52 482	10 817	57 748	11 754	60 002	12 063	59 728	11 865	67 719	14 744
Uruana de Minas	23 255	6 802	27 102	7 826	28 947	8 254	22 742	6 404	24 179	8 707
Urucânia	51 017	4 944	60 507	5 872	67 381	6 549	86 371	8 408	80 633	7 903
Urucuia	47 763	4 494	51 389	4 709	40 047	3 575	45 270	3 941	54 313	4 774
Vargem Alegre	17 473	2 504	20 204	2 845	22 522	3 118	25 340	3 449	27 108	4 111
Vargem Bonita	12 425	5 726	15 961	7 396	17 094	7 965	18 467	8 654	19 057	9 083
Vargem Grande do Rio Pardo	14 234	3 011	10 388	2 162	12 445	2 550	14 359	2 897	15 968	3 395
Varginha	1 419 927	12 096	1 642 548	13 715	2 096 446	17 164	2 280 084	18 314	2 912 647	25 089
Varjão de Minas	42 411	8 457	58 244	11 411	70 500	13 576	61 808	11 704	74 145	12 372
Várzea da Palma	347 461	10 695	467 082	14 272	478 891	14 526	500 174	15 063	507 611	14 736
Varzelândia	42 204	2 136	48 673	2 442	52 329	2 604	53 873	2 659	60 067	3 139
Vazante	164 723	8 679	191 825	10 099	214 740	11 297	200 514	10 541	221 548	11 479

Tabela 1 - Produto Interno Bruto a preços correntes e Produto Interno Bruto per capita segundo as Grandes Regiões, Unidades da Federação e municípios - 2003-2007

(continuação)

Grandes Regiões, Unidades da Federação e municípios	Produto Interno Bruto									
	2003		2004		2005		2006		2007 (1)	
	A preços correntes (1 000 R\$)	Per capita (R\$)	A preços correntes (1 000 R\$)	Per capita (R\$)	A preços correntes (1 000 R\$)	Per capita (R\$)	A preços correntes (1 000 R\$)	Per capita (R\$)	A preços correntes (1 000 R\$)	Per capita (R\$)
Minas Gerais										
Verdelândia	28 593	3 820	31 990	4 225	38 448	5 021	49 447	6 385	45 624	5 682
Veredinha	17 579	3 232	14 276	2 600	15 227	2 748	17 636	3 153	20 899	3 646
Veríssimo	37 891	13 528	58 843	21 166	57 974	21 013	57 533	21 005	55 374	15 101
Vermelho Novo	14 173	3 022	18 524	3 921	24 118	5 070	24 803	5 177	22 442	4 931
Vespasiano	699 995	7 973	637 332	7 003	659 556	6 999	725 513	7 446	803 212	8 527
Viçosa	327 498	4 670	370 636	5 175	418 586	5 725	456 331	6 116	510 890	7 257
Vieiras	13 126	3 270	14 205	3 523	16 821	4 153	22 766	5 598	23 702	6 224
Virgem da Lapa	29 901	2 203	33 459	2 471	35 986	2 663	41 374	3 068	44 808	3 177
Virgínia	36 186	4 129	35 910	4 089	41 975	4 770	44 406	5 036	54 855	6 569
Virginópolis	31 731	3 074	34 371	3 376	39 918	3 977	44 617	4 509	53 983	4 957
Virgolândia	14 510	2 490	16 183	2 815	18 851	3 326	20 284	3 631	23 517	4 109
Visconde do Rio Branco	274 224	8 005	327 871	9 442	355 547	10 102	375 601	10 532	406 778	11 508
Volta Grande	22 467	4 428	24 570	4 801	27 238	5 277	33 363	6 409	40 762	7 890
Wenceslau Braz	8 239	3 121	9 236	3 483	10 197	3 828	11 445	4 275	12 140	4 838
Espírito Santo	31 063 717	9 425	40 217 397	11 998	47 222 579	13 855	52 777 544	15 235	60 339 817	18 003
Afonso Cláudio	129 296	3 909	138 543	4 158	155 785	4 642	175 564	5 195	198 253	6 442
Água Doce do Norte	45 602	3 571	55 961	4 380	63 961	5 004	75 082	5 871	94 300	7 902
Águia Branca	43 935	4 619	51 282	5 406	66 259	7 003	72 536	7 687	114 078	12 292
Alegre	127 361	3 952	149 544	4 619	159 288	4 898	178 004	5 449	189 470	6 218
Alfredo Chaves	53 669	3 832	60 896	4 315	75 914	5 337	95 196	6 642	106 428	7 611
Alto Rio Novo	25 799	3 820	31 525	4 709	32 226	4 856	41 439	6 301	54 938	8 864
Anchieta	550 214	26 360	891 401	41 748	1 340 478	61 394	1 186 931	53 199	1 233 153	63 372
Apiacá	30 078	3 825	35 107	4 425	35 664	4 456	39 078	4 841	42 573	5 589
Aracruz	1 846 597	26 562	1 819 421	25 663	2 258 305	31 243	2 669 635	36 244	2 370 721	32 317
Atilio Vivacqua	54 702	6 083	72 543	7 903	82 201	8 775	93 228	9 757	94 808	10 679
Baixo Guandu	130 765	4 654	147 240	5 226	158 810	5 620	192 016	6 777	213 726	7 463
Barra de São Francisco	172 087	4 488	214 983	5 577	252 520	6 515	282 734	7 255	326 341	8 235
Boa Esperança	73 690	5 267	91 099	6 471	111 351	7 861	125 797	8 826	141 888	10 989
Bom Jesus do Norte	38 573	3 964	46 297	4 689	47 459	4 738	53 722	5 288	56 980	6 115
Brejetuba	64 003	5 158	86 016	6 821	90 189	7 038	86 329	6 631	109 185	9 972
Cachoeiro de Itapemirim	1 361 889	7 264	1 621 865	8 490	1 706 196	8 767	2 023 163	10 210	2 114 199	10 826
Cariacica	1 676 392	4 870	2 011 940	5 752	2 345 343	6 598	2 435 848	6 746	3 046 807	8 546
Castelo	175 165	5 152	221 212	6 440	227 364	6 552	266 918	7 614	287 247	8 907
Colatina	807 345	7 479	932 910	8 541	1 070 946	9 691	1 212 377	10 845	1 373 739	12 882
Conceição da Barra	248 574	8 821	358 310	12 504	415 467	14 261	419 010	14 152	432 983	16 507
Conceição do Castelo	54 383	4 917	65 850	5 931	75 760	6 797	79 388	7 095	97 531	8 611
Divino de São Lourenço	18 475	3 617	24 773	4 773	26 003	4 932	28 645	5 350	31 235	6 458
Domingos Martins	179 692	5 554	203 137	6 182	223 661	6 703	242 542	7 160	261 124	8 376
Dores do Rio Preto	31 101	4 743	35 395	5 313	38 893	5 748	45 378	6 605	45 578	7 465
Ecoporanga	107 950	4 536	134 932	5 682	163 513	6 901	223 335	9 446	221 921	9 526
Fundão	79 110	5 598	111 682	7 730	135 575	9 182	246 912	16 371	300 565	19 762
Governador Lindenberg	50 083	5 157	62 162	6 326	67 803	6 820	64 853	6 449	102 913	10 406
Guaçuí	125 616	4 669	144 182	5 281	147 287	5 317	163 453	5 817	179 198	6 956
Guarapari	475 000	4 794	561 885	5 504	600 934	5 717	682 078	6 309	760 567	7 755
Ibatiba	68 949	3 336	84 959	4 030	102 860	4 785	120 258	5 489	123 329	6 277
Ibiraçu	89 042	8 531	132 158	12 560	153 313	14 457	154 914	14 494	189 457	18 372
Ibitirama	35 973	3 658	44 627	4 459	46 607	4 576	52 533	5 070	61 879	6 880
Iconha	72 984	6 079	92 393	7 603	118 789	9 657	111 796	8 981	131 512	11 440
Irupi	49 398	4 625	62 555	5 806	68 840	6 335	81 486	7 436	85 571	8 253
Itaguaçu	84 049	5 627	85 804	5 697	106 952	7 043	124 794	8 151	149 508	10 771
Itapemirim	193 385	6 314	248 971	7 946	304 292	9 496	268 729	8 206	603 689	19 579
Itarana	55 662	4 702	59 384	4 968	60 934	5 048	74 985	6 153	80 630	7 629

Tabela 1 - Produto Interno Bruto a preços correntes e Produto Interno Bruto *per capita* segundo as Grandes Regiões, Unidades da Federação e municípios - 2003-2007

(continuação)

Grandes Regiões, Unidades da Federação e municípios	Produto Interno Bruto									
	2003		2004		2005		2006		2007 (1)	
	A preços correntes (1 000 R\$)	<i>Per capita</i> (R\$)	A preços correntes (1 000 R\$)	<i>Per capita</i> (R\$)	A preços correntes (1 000 R\$)	<i>Per capita</i> (R\$)	A preços correntes (1 000 R\$)	<i>Per capita</i> (R\$)	A preços correntes (1 000 R\$)	<i>Per capita</i> (R\$)
Espírito Santo										
Ílúna	110 801	4 048	154 732	5 581	138 854	4 945	175 991	6 190	182 587	7 151
Jaguaré	180 811	8 805	296 735	14 255	362 441	17 179	444 004	20 768	479 020	21 824
Jerônimo Monteiro	39 800	3 718	47 088	4 340	49 647	4 514	53 238	4 778	61 047	5 705
João Neiva	110 142	6 870	150 836	9 288	253 007	15 383	231 425	13 897	192 922	13 395
Laranja da Terra	42 286	3 825	44 503	4 014	48 581	4 368	60 619	5 434	68 561	6 347
Linhães	940 300	7 953	1 271 581	10 612	1 401 570	11 543	1 710 176	13 904	2 010 707	16 142
Mantenópolis	39 651	3 446	46 783	4 136	52 019	4 680	63 843	5 847	83 635	7 296
Marataizes	125 477	3 713	145 342	4 189	159 312	4 476	165 962	4 548	230 144	7 371
Marechal Floriano	93 925	7 087	106 840	7 882	134 412	9 699	147 068	10 388	184 114	14 498
Marilândia	52 937	5 143	57 363	5 518	61 893	5 895	82 195	7 751	102 656	10 039
Mimoso do Sul	122 047	4 510	144 000	5 274	154 848	5 620	167 482	6 026	187 767	7 165
Montanha	104 458	6 175	120 987	7 194	144 360	8 635	136 546	8 216	171 586	9 534
Mucurici	33 717	5 530	40 001	6 501	35 451	5 710	35 970	5 742	47 408	8 238
Muniz Freire	83 794	4 297	89 288	4 591	90 671	4 675	98 470	5 090	119 780	6 583
Muqui	47 262	3 452	55 109	4 024	60 996	4 452	70 068	5 111	80 182	5 793
Nova Venécia	254 619	5 732	277 704	6 197	299 515	6 625	360 808	7 911	436 978	9 846
Pancas	74 431	3 692	82 835	4 123	90 215	4 505	111 501	5 587	127 321	6 895
Pedro Canário	101 716	4 581	128 212	5 756	134 527	6 020	128 529	5 734	164 330	7 082
Pinheiros	180 308	8 455	333 904	15 656	300 165	14 074	339 261	15 905	427 849	18 879
Piúma	65 384	3 799	74 548	4 179	82 465	4 465	90 697	4 750	103 359	6 361
Ponto Belo	25 205	3 939	27 765	4 313	28 985	4 476	38 023	5 837	44 358	6 494
Presidente Kennedy	317 481	33 057	192 080	19 971	291 935	30 312	219 805	22 790	604 654	58 664
Rio Bananal	84 401	5 059	101 725	6 061	111 353	6 595	146 634	8 633	171 421	10 335
Rio Novo do Sul	47 537	4 036	57 499	4 823	71 075	5 891	78 807	6 456	80 991	7 289
Santa Leopoldina	59 272	4 559	73 233	5 569	80 478	6 050	90 540	6 730	105 208	8 520
Santa Maria de Jetibá	200 295	6 466	210 392	6 658	295 324	9 165	330 545	10 064	371 202	11 657
Santa Teresa	117 582	5 617	156 442	7 442	164 566	7 796	211 672	9 986	190 327	9 432
São Domingos do Norte	35 114	4 407	43 631	5 395	51 219	6 241	82 135	9 866	106 588	13 595
São Gabriel da Palha	138 492	5 006	166 267	5 945	198 473	7 020	218 575	7 649	255 885	8 861
São José do Calçado	59 711	5 638	70 097	6 600	58 813	5 521	55 718	5 216	62 683	5 930
São Mateus	493 966	5 081	657 904	6 637	734 089	7 265	1 141 310	11 086	980 636	10 174
São Roque do Canaã	57 773	5 375	61 045	5 627	60 581	5 533	70 995	6 426	84 896	8 133
Serra	4 737 577	13 131	6 886 875	18 514	7 185 220	18 750	9 130 483	23 152	10 405 016	27 000
Sooretama	117 081	5 883	180 680	8 873	186 677	8 963	240 266	11 286	281 598	12 878
Vargem Alta	104 644	5 480	129 087	6 593	147 538	7 353	168 064	8 178	178 595	9 999
Venda Nova do Imigrante	111 640	6 266	135 497	7 411	141 787	7 561	162 295	8 445	190 488	10 236
Viana	513 702	8 967	518 206	8 878	639 203	10 750	591 211	9 766	695 180	12 082
Vila Pavão	44 583	5 297	53 497	6 339	72 475	8 563	92 326	10 877	110 715	12 719
Vila Valério	67 672	4 782	85 681	6 022	101 047	7 063	116 215	8 079	184 827	13 544
Vila Velha	3 073 149	8 127	3 730 693	9 635	3 611 561	9 113	3 951 336	9 747	4 716 187	11 848
Vitória	8 426 386	27 562	11 817 767	38 183	15 797 487	50 421	16 476 046	51 961	19 028 385	60 592
Rio de Janeiro	188 014 960	12 514	222 945 041	14 664	247 017 528	16 057	275 327 129	17 693	296 767 784	19 245
Angra dos Reis	1 480 830	11 157	2 498 175	18 298	3 636 340	25 910	3 492 382	24 230	4 395 379	29 603
Aperibé	50 447	5 798	51 855	5 831	53 243	5 859	55 720	6 005	59 536	6 750
Araruama	577 545	6 256	652 796	6 871	722 319	7 393	804 763	8 017	869 684	8 850
Areal	92 632	8 760	106 714	9 913	114 050	10 409	120 140	10 778	152 425	13 845
Armação dos Búzios	581 517	27 335	660 225	29 820	948 529	41 221	1 183 980	49 593	1 165 897	47 471
Arraial do Cabo	215 338	8 451	234 377	9 037	263 853	9 998	270 533	10 079	272 802	10 805
Barra do Pirai	708 695	7 684	841 829	9 025	808 005	8 566	878 064	9 206	1 006 142	10 450
Barra Mansa	1 944 785	11 198	2 191 710	12 560	2 229 896	12 718	2 343 945	13 306	2 186 386	12 471
Belford Roxo	2 302 522	4 962	2 791 641	5 910	2 677 530	5 570	2 909 479	5 950	3 107 901	6 467
Bom Jardim	128 933	5 496	142 729	6 025	147 151	6 153	164 735	6 823	185 330	7 526

Tabela 1 - Produto Interno Bruto a preços correntes e Produto Interno Bruto per capita segundo as Grandes Regiões, Unidades da Federação e municípios - 2003-2007

(continuação)

Grandes Regiões, Unidades da Federação e municípios	Produto Interno Bruto									
	2003		2004		2005		2006		2007 (1)	
	A preços correntes (1 000 R\$)	Per capita (R\$)	A preços correntes (1 000 R\$)	Per capita (R\$)	A preços correntes (1 000 R\$)	Per capita (R\$)	A preços correntes (1 000 R\$)	Per capita (R\$)	A preços correntes (1 000 R\$)	Per capita (R\$)
Rio de Janeiro										
Bom Jesus do Itabapoana	234 483	6 668	255 566	7 180	262 052	7 274	286 243	7 853	305 771	9 023
Cabo Frio	2 211 178	14 959	2 799 316	18 209	4 554 008	28 519	6 459 328	39 008	5 540 256	34 151
Cachoeiras de Macacu	482 378	9 298	654 513	12 392	524 425	9 754	614 923	11 241	657 597	12 399
Cambuci	80 392	5 535	95 965	6 627	98 822	6 844	106 620	7 405	112 083	7 801
Campos dos Goytacazes	9 572 418	22 831	11 041 006	26 118	16 653 399	39 073	23 134 307	53 842	20 815 926	48 846
Cantagalo	303 141	14 861	362 429	17 630	299 023	14 434	321 734	15 412	362 693	18 319
Carapebus	228 680	23 498	282 681	28 407	336 293	33 067	415 130	39 959	380 854	35 670
Cardoso Moreira	61 449	4 911	66 737	5 344	71 300	5 720	76 231	6 127	88 183	7 225
Carmo	117 081	7 505	134 481	8 572	171 700	10 882	163 486	10 304	176 805	10 593
Casimiro de Abreu	333 298	13 458	405 129	15 886	1 052 965	40 124	1 449 606	53 733	1 217 020	44 932
Comendador Levy Gasparian	76 650	9 276	94 411	11 295	103 523	12 244	112 136	13 114	127 500	15 321
Conceição de Macabu	97 925	5 083	109 634	5 631	113 642	5 776	124 310	6 255	132 562	6 805
Cordeiro	105 067	5 432	120 662	6 171	127 010	6 426	140 581	7 039	154 867	8 158
Duas Barras	61 993	5 894	71 087	6 726	72 721	6 846	80 930	7 583	84 185	8 065
Duque de Caxias	14 132 115	17 265	16 907 063	20 353	22 623 088	26 840	22 435 604	26 240	28 143 860	33 398
Engenheiro Paulo de Frontin	82 459	6 756	83 445	6 830	83 408	6 821	96 025	7 845	101 220	8 069
Guapimirim	245 341	5 855	279 575	6 499	289 400	6 557	316 087	6 985	345 296	7 726
Iguaba Grande	114 258	6 307	136 826	7 213	142 490	7 365	146 940	7 283	162 420	8 238
Itaboraí	1 038 845	5 052	1 193 542	5 664	1 249 145	5 786	1 366 728	6 185	1 493 978	6 923
Itaguaí	1 322 663	14 787	2 182 003	23 834	1 926 334	20 567	1 936 863	20 227	2 503 326	26 252
Italva	70 666	5 624	79 369	6 325	81 809	6 529	89 640	7 163	103 154	7 560
Itaocara	149 124	6 475	171 829	7 458	202 549	8 789	225 316	9 773	248 055	11 240
Itaperuna	707 894	7 847	775 929	8 509	1 283 126	13 919	1 230 453	13 207	1 318 277	14 198
Itatiaia	371 111	13 157	762 659	26 132	582 954	19 324	553 813	17 782	503 926	16 159
Japeri	314 481	3 483	349 537	3 789	396 662	4 209	415 373	4 317	456 359	4 897
Laje do Muriaé	40 268	4 979	46 586	5 725	50 866	6 212	56 349	6 840	59 984	7 721
Macaé	3 952 120	26 751	4 718 671	31 031	5 302 364	33 900	6 477 109	40 299	6 385 123	37 667
Macuco	39 546	8 551	47 778	10 496	50 579	11 295	53 250	12 089	56 873	10 841
Magé	1 020 965	4 584	1 140 061	5 012	1 228 607	5 290	1 340 932	5 658	1 498 757	6 455
Mangaratiba	229 857	8 300	274 152	9 626	298 302	10 191	342 872	11 407	407 181	13 919
Maricá	535 598	6 030	598 946	6 494	668 296	6 987	733 086	7 401	842 030	7 997
Mendes	98 082	5 584	107 805	6 110	110 983	6 262	117 422	6 597	129 989	7 539
Mesquita	791 747	4 486	900 039	5 014	975 591	5 344	1 078 252	5 811	1 187 697	6 508
Miguel Pereira	167 786	6 532	184 928	7 062	203 273	7 615	213 079	7 835	231 510	9 417
Miracema	143 307	5 145	158 135	5 632	167 428	5 916	175 697	6 160	194 058	7 398
Natividade	86 439	5 642	95 154	6 189	113 435	7 352	119 937	7 745	129 133	8 649
Nilópolis	844 506	5 557	926 055	6 114	1 010 145	6 691	1 089 839	7 243	1 198 642	7 805
Niterói	5 757 211	12 281	6 934 977	14 711	6 835 927	14 420	7 466 738	15 664	8 870 068	18 713
Nova Friburgo	1 555 047	8 838	1 672 590	9 467	1 709 352	9 636	1 941 841	10 903	2 067 230	11 655
Nova Iguaçu	4 622 021	5 753	5 205 814	6 371	5 685 554	6 843	6 252 678	7 403	6 957 962	8 376
Paracambi	247 023	5 868	265 235	6 233	277 237	6 446	296 938	6 831	322 663	7 606
Paraíba do Sul	250 521	6 456	271 568	6 928	310 460	7 841	330 481	8 265	358 471	9 131
Parati	198 770	6 252	225 203	6 945	240 324	7 269	271 605	8 061	329 558	10 036
Paty do Alferes	133 948	5 061	153 734	5 715	155 026	5 672	170 828	6 152	184 111	7 326
Petrópolis	2 963 803	9 913	3 174 811	10 496	3 708 451	12 119	4 505 347	14 523	4 810 233	15 687
Pinheiral	99 812	4 665	112 898	5 147	121 100	5 388	128 253	5 573	144 046	6 897
Piraí	488 428	20 933	630 397	26 626	685 510	28 538	751 291	30 837	746 561	30 888
Porciúncula	100 754	6 103	144 878	8 693	120 891	7 186	133 649	7 871	142 961	8 322
Porto Real	1 326 212	95 859	2 123 177	148 204	1 814 553	122 439	1 811 700	118 342	2 215 585	152 767
Quatis	69 179	6 007	135 644	11 556	85 981	7 189	89 647	7 359	95 864	7 968
Queimados	790 603	6 023	890 443	6 651	845 592	6 194	884 010	6 354	904 828	6 946
Quissamã	995 044	66 527	1 131 140	73 839	1 485 830	94 741	2 369 765	147 704	2 742 982	157 860

Tabela 1 - Produto Interno Bruto a preços correntes e Produto Interno Bruto *per capita* segundo as Grandes Regiões, Unidades da Federação e municípios - 2003-2007

(continuação)

Grandes Regiões, Unidades da Federação e municípios	Produto Interno Bruto									
	2003		2004		2005		2006		2007 (1)	
	A preços correntes (1 000 R\$)	<i>Per capita</i> (R\$)	A preços correntes (1 000 R\$)	<i>Per capita</i> (R\$)	A preços correntes (1 000 R\$)	<i>Per capita</i> (R\$)	A preços correntes (1 000 R\$)	<i>Per capita</i> (R\$)	A preços correntes (1 000 R\$)	<i>Per capita</i> (R\$)
Rio de Janeiro										
Resende	2 293 070	20 335	3 106 482	26 993	2 870 472	24 447	3 103 180	25 918	3 228 454	27 234
Rio Bonito	497 784	9 665	654 717	12 587	652 994	12 431	717 851	13 534	1 055 200	20 315
Rio Claro	91 662	5 312	98 766	5 630	106 598	5 977	109 080	6 019	120 641	7 008
Rio das Flores	200 407	24 757	227 594	27 664	251 368	30 064	179 006	21 077	185 048	22 589
Rio das Ostras	2 520 972	57 688	2 899 056	63 360	4 503 965	94 188	5 890 125	118 114	4 699 581	62 871
Rio de Janeiro	95 751 484	15 935	112 674 641	18 620	117 771 722	19 325	128 026 084	20 863	139 559 354	22 903
Santa Maria Madalena	60 391	5 848	68 891	6 699	67 831	6 623	72 638	7 121	82 639	7 939
Santo Antônio de Pádua	257 114	6 293	281 654	6 793	316 723	7 527	345 046	8 083	386 892	9 637
São Fidélis	206 366	5 478	272 196	7 178	256 465	6 719	272 608	7 095	304 241	8 118
São Francisco de Itabapoana	224 323	5 068	257 906	5 713	286 461	6 224	323 015	6 887	330 453	7 418
São Gonçalo	5 299 281	5 664	5 961 354	6 287	6 326 585	6 584	6 885 641	7 074	7 457 498	7 763
São João da Barra	455 768	16 120	577 935	20 320	665 837	23 274	918 109	31 906	827 774	28 654
São João de Meriti	2 358 907	5 140	2 570 843	5 569	2 719 461	5 857	2 900 975	6 212	3 167 929	6 823
São José de Ubá	36 482	5 537	44 720	6 736	52 495	7 848	55 259	8 201	54 542	7 987
São José do Vale do Rio Preto	106 562	5 123	119 866	5 646	128 666	5 940	132 086	6 179	138 007	7 099
São Pedro da Aldeia	409 741	5 743	455 361	6 184	504 365	6 600	564 174	7 167	614 560	8 100
São Sebastião do Alto	47 462	5 505	51 429	5 922	54 534	6 235	59 586	6 764	61 664	7 157
Sapucaia	145 932	8 176	166 486	9 227	169 528	9 294	184 315	9 999	208 330	12 358
Saquarema	333 705	5 725	382 435	6 381	466 577	7 575	580 796	9 185	698 115	11 228
Seropédica	369 124	5 163	423 551	5 781	411 575	5 485	443 418	5 775	504 834	6 966
Silva Jardim	107 104	4 757	123 913	5 419	132 465	5 704	140 885	5 976	146 444	6 855
Sumidouro	90 719	6 190	125 490	8 484	125 211	8 388	143 487	9 526	124 705	8 564
Tanguá	152 139	5 387	151 207	5 239	156 366	5 304	168 768	5 607	190 893	6 740
Teresópolis	1 229 247	8 476	1 500 749	10 210	1 514 959	10 170	1 601 754	10 613	1 737 485	11 563
Trajano de Moraes	51 893	5 297	57 268	5 886	57 750	5 978	61 395	6 400	69 204	7 130
Três Rios	711 293	9 563	734 076	9 780	776 509	10 252	890 711	11 655	973 406	13 362
Valença	439 996	6 422	475 366	6 876	488 870	7 008	525 666	7 470	598 347	8 445
Varre-Sai	40 037	4 915	49 700	6 041	55 492	6 679	63 228	7 535	72 834	8 766
Vassouras	221 913	6 813	236 307	7 185	246 892	7 435	267 606	7 983	283 770	8 733
Volta Redonda	5 157 154	20 565	6 336 819	25 024	5 714 374	22 348	5 975 893	23 149	6 733 188	26 337
São Paulo	579 846 916	14 788	643 487 492	16 158	726 984 045	17 976	802 654 614	19 550	902 784 268	22 667
Adamantina	305 404	8 967	310 493	9 074	349 500	10 166	417 287	12 083	426 642	12 816
Adolfo	40 301	10 470	43 477	11 162	40 537	10 283	49 570	12 427	52 385	14 515
Aguai	300 904	9 987	445 295	14 517	413 441	13 242	541 218	17 038	649 642	21 525
Águas da Prata	60 158	8 233	76 978	10 465	52 435	7 080	69 880	9 374	93 715	12 721
Águas de Lindóia	100 905	5 643	106 176	5 805	121 674	6 484	130 814	6 799	138 816	8 749
Águas de Santa Bárbara	41 485	7 206	46 986	7 954	46 519	7 679	55 218	8 895	55 752	10 401
Águas de São Pedro	32 508	16 611	34 715	17 550	38 127	19 064	37 555	18 591	41 999	17 948
Agudos	399 160	11 949	406 673	12 080	516 262	15 217	613 954	17 960	659 745	19 279
Alambari	28 764	7 589	34 407	8 986	41 689	10 775	43 136	11 038	45 561	11 194
Alfredo Marcondes	20 155	5 334	20 894	5 495	23 457	6 132	25 247	6 561	28 670	7 445
Altair	81 982	22 486	81 540	22 164	77 915	20 990	97 947	26 154	99 434	30 390
Altinópolis	155 466	9 587	191 328	11 649	220 855	13 278	249 587	14 821	235 078	15 528
Alto Alegre	30 667	7 570	33 342	8 354	31 621	8 044	39 707	10 255	44 498	10 704
Alumínio	786 790	49 640	1 350 245	84 290	1 515 851	93 635	1 720 205	105 166	1 911 684	121 934
Álvares Florence	29 529	7 342	36 994	9 392	43 658	11 322	49 750	13 186	53 377	13 679
Álvares Machado	114 819	4 749	123 533	5 020	135 204	5 400	151 337	5 942	165 010	7 219
Álvaro de Carvalho	18 483	4 107	21 396	4 641	22 986	4 870	23 490	4 863	28 665	6 218
Alvinlândia	14 978	5 069	18 991	6 354	21 206	7 017	22 678	7 421	30 845	11 068
Americana	3 630 483	18 704	4 229 671	21 433	4 229 458	21 083	4 667 360	22 897	5 287 458	26 558
Américo Brasiliense	373 866	11 840	267 755	8 238	358 448	10 720	377 550	10 987	413 489	13 336
Américo de Campos	31 321	5 597	39 130	6 992	38 552	6 888	37 892	6 770	45 235	8 410

Tabela 1 - Produto Interno Bruto a preços correntes e Produto Interno Bruto per capita segundo as Grandes Regiões, Unidades da Federação e municípios - 2003-2007

(continuação)

Grandes Regiões, Unidades da Federação e municípios	Produto Interno Bruto									
	2003		2004		2005		2006		2007 (1)	
	A preços correntes (1 000 R\$)	Per capita (R\$)	A preços correntes (1 000 R\$)	Per capita (R\$)	A preços correntes (1 000 R\$)	Per capita (R\$)	A preços correntes (1 000 R\$)	Per capita (R\$)	A preços correntes (1 000 R\$)	Per capita (R\$)
São Paulo										
Amparo	819 185	12 750	1 025 231	15 692	1 143 227	17 211	1 218 896	18 056	1 260 184	20 101
Analândia	46 034	12 092	51 861	13 401	55 825	14 190	70 467	17 630	67 525	16 209
Andradina	534 003	9 491	613 228	10 840	572 734	10 068	703 507	12 300	714 957	13 058
Angatuba	172 765	8 583	208 519	10 240	207 126	10 055	217 549	10 443	256 047	11 896
Anhembi	49 371	10 006	63 656	12 613	59 619	11 554	64 305	12 195	87 335	16 569
Anhumas	23 028	6 619	24 036	6 871	24 240	6 892	27 497	7 776	30 976	8 383
Aparecida	202 015	5 680	222 011	6 209	255 217	7 101	280 855	7 774	323 543	9 012
Aparecida d'Oeste	29 146	5 986	30 410	6 270	31 170	6 451	39 227	8 150	31 282	6 835
Apiáí	162 759	5 938	158 707	5 775	165 947	6 023	175 443	6 352	213 292	8 377
Araçariguama	295 228	22 980	366 817	27 531	423 215	30 659	486 139	34 043	897 664	73 034
Araçatuba	1 560 062	8 867	1 712 587	9 631	1 885 373	10 491	2 165 517	11 925	2 484 904	13 895
Araçoiaba da Serra	128 291	5 851	138 219	6 137	161 064	6 967	185 681	7 830	193 746	8 065
Aramina	44 117	8 748	42 716	8 340	44 396	8 536	70 414	13 336	68 332	13 615
Arandu	33 379	5 347	37 280	5 924	40 758	6 425	42 886	6 707	50 455	8 391
Arapeí	11 379	4 141	11 654	4 186	13 807	4 895	15 513	5 430	16 540	6 545
Araraquara	2 301 278	12 000	2 292 180	11 791	2 757 742	13 996	3 125 027	15 652	3 366 311	17 191
Araras	1 497 453	13 504	1 491 409	13 224	1 639 513	14 296	1 976 557	16 957	2 099 758	19 319
Arco-Íris	29 223	13 052	40 171	17 775	37 872	16 603	33 977	14 753	35 451	17 699
Arealva	53 523	7 248	58 659	7 900	62 697	8 399	69 413	9 250	97 749	13 026
Areias	20 925	5 616	20 844	5 541	24 741	6 514	25 428	6 632	28 177	7 890
Areiópolis	55 001	5 279	53 544	5 123	63 818	6 085	78 183	7 431	73 903	6 952
Ariranha	322 785	39 703	224 926	27 054	423 277	49 803	663 947	76 465	527 711	63 926
Artur Nogueira	234 989	6 079	253 383	6 300	302 954	7 250	381 550	8 803	417 266	10 575
Arujá	653 535	9 637	819 954	11 672	914 053	12 574	1 076 513	14 330	1 172 270	16 122
Aspásia	13 655	7 494	12 104	6 684	14 210	7 895	15 787	8 825	17 661	9 867
Assis	758 014	8 255	833 870	8 955	873 095	9 247	938 071	9 802	1 025 269	11 029
Atibaia	1 162 402	9 584	1 316 224	10 605	1 444 383	11 378	1 660 826	12 800	2 031 023	17 044
Auriflama	94 023	6 807	104 416	7 514	107 672	7 701	110 379	7 847	141 141	10 257
Avai	32 283	7 053	37 921	8 296	38 098	8 344	38 760	8 498	44 492	9 123
Avanhandava	63 248	6 896	66 814	7 209	75 994	8 115	105 445	11 144	101 975	9 377
Avaré	572 166	6 925	624 025	7 397	672 921	7 815	755 023	8 596	780 899	9 758
Bady Bassitt	102 235	7 364	131 806	9 063	191 237	12 578	149 680	9 437	158 707	12 172
Balbinos	10 213	7 565	11 129	8 183	12 297	8 969	13 841	10 022	16 625	4 594
Bálsamo	63 188	8 349	69 164	9 062	71 332	9 269	86 081	11 091	93 935	12 094
Bananal	44 176	4 431	46 412	4 622	68 515	6 775	63 430	6 228	67 106	6 558
Barão de Antonina	17 816	6 599	18 845	7 048	17 331	6 548	20 050	7 650	21 724	7 897
Barbosa	31 400	5 216	31 288	5 153	30 065	4 909	37 332	6 045	40 547	6 283
Bariri	267 922	9 022	290 992	9 663	335 213	10 979	387 993	12 538	417 488	13 470
Barra Bonita	365 405	9 784	447 641	11 820	522 519	13 608	481 803	12 379	421 725	12 018
Barra do Chapéu	16 457	3 416	18 257	3 796	19 921	4 149	20 964	4 373	30 392	5 986
Barra do Turvo	22 453	2 641	24 913	2 893	29 160	3 343	32 341	3 661	33 129	4 348
Barretos	1 091 086	10 167	1 188 573	10 978	1 295 252	11 857	1 466 239	13 306	1 443 885	13 371
Barrinha	153 159	5 813	154 329	5 726	187 667	6 809	217 698	7 730	198 237	7 709
Barueri	13 707 696	57 286	17 102 173	68 951	21 735 747	84 633	25 570 470	96 293	25 478 564	100 806
Bastos	185 865	8 777	213 275	9 993	215 173	10 003	211 618	9 763	278 509	13 511
Batatais	634 202	11 763	638 449	11 671	688 458	12 404	808 294	14 359	780 148	14 575
Bauru	3 199 374	9 464	3 557 757	10 335	4 146 451	11 830	4 721 351	13 237	5 294 911	15 233
Bebedouro	3 797 949	48 919	4 155 445	52 981	1 749 809	22 084	2 863 015	35 776	2 928 130	39 112
Bento de Abreu	51 573	21 552	52 436	21 922	56 287	23 532	68 093	28 467	57 117	20 845
Bernardino de Campos	79 285	7 215	78 948	7 136	82 650	7 419	96 965	8 645	98 611	9 403
Bertioga	304 583	8 129	337 384	8 527	392 265	9 413	443 052	10 124	476 594	12 192
Bilac	51 814	8 174	55 350	8 635	57 107	8 811	63 066	9 625	67 957	9 842

Tabela 1 - Produto Interno Bruto a preços correntes e Produto Interno Bruto *per capita* segundo as Grandes Regiões, Unidades da Federação e municípios - 2003-2007

(continuação)

Grandes Regiões, Unidades da Federação e municípios	Produto Interno Bruto									
	2003		2004		2005		2006		2007 (1)	
	A preços correntes (1 000 R\$)	<i>Per capita</i> (R\$)	A preços correntes (1 000 R\$)	<i>Per capita</i> (R\$)	A preços correntes (1 000 R\$)	<i>Per capita</i> (R\$)	A preços correntes (1 000 R\$)	<i>Per capita</i> (R\$)	A preços correntes (1 000 R\$)	<i>Per capita</i> (R\$)
São Paulo										
Birigui	806 416	7 908	904 605	8 687	1 002 127	9 426	1 084 478	9 998	1 134 374	10 971
Biritiba-Mirim	155 306	5 672	174 622	6 203	171 022	5 912	195 155	6 572	224 481	8 168
Boa Esperança do Sul	163 413	12 234	139 819	10 297	132 433	9 597	192 973	13 763	201 972	15 292
Bocaina	113 042	10 956	125 402	11 870	139 256	12 879	154 562	13 976	157 897	15 331
Bofete	60 267	7 503	66 715	8 113	84 321	10 020	76 528	8 893	88 232	10 302
Boituva	476 310	12 257	494 471	12 322	580 702	14 026	650 101	15 237	724 181	17 757
Bom Jesus dos Perdões	100 041	6 807	117 778	7 806	131 673	8 506	147 193	9 275	171 712	10 592
Bom Sucesso de Itararé	15 037	4 185	17 851	4 831	20 670	5 444	21 470	5 507	24 439	6 681
Borá	10 936	13 451	12 009	14 681	16 891	20 524	39 690	47 935	21 088	26 229
Boracéia	53 651	13 932	61 096	15 738	68 770	17 570	77 519	19 650	77 490	18 772
Borborema	151 551	11 121	132 545	9 640	145 871	10 515	176 582	12 618	177 274	12 891
Borebi	18 449	8 601	32 782	14 867	31 183	13 767	34 362	14 779	26 544	12 221
Botucatu	1 319 220	11 439	1 547 936	13 195	1 725 485	14 464	1 907 431	15 728	2 301 682	19 054
Bragança Paulista	1 216 329	9 003	1 382 650	10 024	1 588 220	11 281	1 866 020	12 993	2 052 190	15 058
Braúna	24 973	5 636	25 594	5 759	27 343	6 134	31 818	7 117	40 955	8 662
Brejo Alegre	24 751	10 144	21 967	8 868	20 663	8 216	20 074	7 866	29 026	11 935
Brodowski	116 399	6 299	115 239	6 111	131 743	6 848	147 691	7 529	159 012	8 361
Brotas	198 552	9 601	186 466	8 801	238 099	10 975	281 393	12 675	287 483	13 692
Buri	109 990	5 804	132 826	6 874	129 176	6 558	136 700	6 811	200 726	11 445
Buritama	128 097	8 965	148 822	10 326	162 084	11 151	168 464	11 493	190 651	12 939
Buritzal	117 362	32 376	158 112	43 786	227 525	63 254	104 344	29 122	103 053	26 615
Cabrália Paulista	40 254	8 093	42 911	8 475	52 698	10 227	58 524	11 162	69 599	16 037
Cabreúva	524 607	13 515	600 572	14 855	690 080	16 411	652 417	14 943	822 877	21 155
Caçapava	1 161 515	14 490	1 389 186	17 088	1 435 092	17 408	1 748 707	20 924	1 930 829	23 998
Cachoeira Paulista	163 633	5 681	187 029	6 393	227 180	7 647	250 751	8 315	275 285	8 691
Caconde	101 137	5 375	152 164	8 034	161 820	8 488	181 904	9 481	175 799	9 476
Cafelândia	120 186	7 508	118 437	7 371	143 082	8 871	161 065	9 949	159 970	9 953
Caiaçu	25 923	6 222	26 133	6 236	27 623	6 550	30 492	7 188	34 640	8 636
Caieiras	859 438	10 221	909 399	10 367	996 252	10 904	1 109 379	11 680	1 313 212	16 180
Caiuá	40 488	8 932	43 245	9 342	45 396	9 608	51 776	10 740	68 682	13 867
Cajamar	1 593 489	27 677	1 702 817	28 621	1 858 854	30 261	2 252 785	35 564	3 077 194	52 659
Cajati	331 899	10 550	334 782	10 432	306 873	9 378	330 881	9 921	344 116	12 166
Cajobi	91 909	9 839	74 576	7 944	75 385	7 989	87 668	9 245	103 743	10 899
Cajuru	140 552	6 487	152 524	6 959	178 423	8 049	217 226	9 689	229 960	10 133
Campina do Monte Alegre	54 976	9 594	62 485	10 634	62 103	10 309	61 500	9 966	70 083	13 173
Campinas	16 091 742	15 805	18 244 532	17 681	22 642 867	21 653	23 629 697	22 304	27 160 084	26 133
Campo Limpo Paulista	540 194	7 602	598 661	8 186	652 498	8 675	690 715	8 938	732 050	10 486
Campos do Jordão	347 953	7 388	368 077	7 684	403 112	8 276	444 491	8 977	468 403	10 482
Campos Novos Paulista	50 741	11 947	64 165	15 041	51 217	11 953	64 886	15 076	66 734	14 348
Cananéia	57 670	4 328	63 383	4 655	71 971	5 176	80 816	5 693	85 725	7 121
Canas	18 792	4 828	19 871	5 005	20 717	5 117	22 979	5 568	30 344	7 027
Cândido Mota	349 326	11 337	367 644	11 767	326 474	10 305	342 749	10 674	395 747	13 383
Cândido Rodrigues	28 920	10 605	34 149	12 377	30 754	11 015	46 995	16 641	41 246	15 535
Canitar	16 971	4 354	17 495	4 356	19 288	4 666	23 131	5 441	27 483	6 444
Capão Bonito	283 919	6 060	315 135	6 722	327 010	6 970	358 345	7 633	421 749	9 315
Capela do Alto	102 213	6 536	111 224	6 939	107 485	6 544	127 148	7 561	135 079	8 469
Capivari	541 860	12 213	577 189	12 773	644 318	14 004	667 556	14 256	755 865	17 265
Caraguatatuba	576 742	6 455	613 124	6 644	690 080	7 246	765 007	7 793	841 976	9 480
Carapicuíba	1 615 883	4 379	1 748 653	4 652	1 924 342	5 027	2 174 746	5 582	2 348 098	6 186
Cardoso	76 450	6 745	84 651	7 519	83 647	7 481	86 032	7 747	113 466	10 020
Casa Branca	313 065	11 427	340 457	12 351	332 738	11 997	465 321	16 676	563 739	20 817
Cássia dos Coqueiros	21 554	7 351	24 558	8 328	24 880	8 388	25 104	8 416	30 203	11 162

Tabela 1 - Produto Interno Bruto a preços correntes e Produto Interno Bruto per capita segundo as Grandes Regiões, Unidades da Federação e municípios - 2003-2007

(continuação)

Grandes Regiões, Unidades da Federação e municípios	Produto Interno Bruto									
	2003		2004		2005		2006		2007 (1)	
	A preços correntes (1 000 R\$)	Per capita (R\$)	A preços correntes (1 000 R\$)	Per capita (R\$)	A preços correntes (1 000 R\$)	Per capita (R\$)	A preços correntes (1 000 R\$)	Per capita (R\$)	A preços correntes (1 000 R\$)	Per capita (R\$)
São Paulo										
Castilho	365 799	24 251	460 930	30 481	516 250	34 051	580 776	38 211	572 690	37 164
Catanduva	1 246 694	11 143	1 350 835	11 893	1 558 305	13 517	1 692 934	14 472	1 894 156	17 320
Catiguá	58 936	8 832	59 040	8 804	64 982	9 643	88 350	13 046	73 438	10 690
Cedral	55 359	7 798	66 235	9 185	66 036	9 016	80 975	10 890	87 658	11 523
Cerqueira César	142 968	8 902	152 804	9 363	157 959	9 527	157 560	9 357	208 333	12 800
Cerquilha	1 417 434	42 573	1 463 081	42 578	1 571 225	44 341	1 671 052	45 782	1 910 990	54 962
Cesário Lange	96 884	7 137	94 407	6 855	110 468	7 909	138 072	9 749	161 756	11 550
Charqueada	82 998	5 946	79 368	5 582	93 987	6 491	110 282	7 483	113 028	7 873
Chavantes	132 345	10 688	150 426	12 095	161 083	12 897	174 770	13 933	158 175	12 938
Clementina	35 790	6 377	34 426	6 071	49 852	8 700	53 821	9 297	52 571	8 645
Colina	273 907	16 144	224 501	13 166	265 081	15 468	357 956	20 785	255 886	15 062
Colômbia	144 652	23 245	126 565	20 093	111 104	17 428	150 628	23 350	143 269	23 591
Conchal	250 414	10 417	218 569	8 950	213 804	8 618	314 751	12 494	432 577	18 524
Conchas	137 427	8 531	172 130	10 464	362 288	21 575	369 718	21 581	312 284	20 183
Cordeirópolis	1 582 280	82 013	1 028 778	52 029	1 267 334	62 566	1 263 319	60 930	1 290 885	66 854
Coroados	52 216	11 423	56 815	12 311	52 395	11 246	54 819	11 659	57 817	11 845
Coronel Macedo	34 826	6 303	44 400	8 064	39 228	7 148	37 827	6 915	46 728	8 855
Corumbataí	59 464	14 686	59 856	14 525	63 082	15 041	83 452	19 562	84 018	21 352
Cosmópolis	487 583	10 223	492 955	10 135	530 510	10 699	551 824	10 922	630 115	11 764
Cosmorama	50 847	7 073	55 535	7 781	62 700	8 850	68 878	9 794	83 156	11 963
Cotia	2 273 702	13 730	2 864 532	16 821	3 349 075	19 137	3 712 664	20 662	4 269 359	24 704
Cravinhos	226 047	7 351	230 594	7 341	270 131	8 422	352 999	10 784	330 515	11 251
Cristais Paulista	64 263	9 245	92 123	13 056	101 409	14 159	118 069	16 250	118 097	16 859
Cruzália	45 160	17 463	40 488	15 693	29 442	11 443	22 584	8 801	52 970	22 369
Cruzeiro	579 614	7 684	701 121	9 228	845 886	11 053	878 694	11 400	696 310	9 150
Cubatão	4 535 096	39 374	5 119 475	43 711	5 355 993	44 983	5 576 800	46 088	6 250 274	51 968
Cunha	71 103	3 099	74 508	3 254	83 266	3 643	88 641	3 885	101 602	4 427
Descalvado	435 282	14 418	444 198	14 541	490 723	15 877	600 146	19 195	634 030	21 469
Diadema	5 144 207	13 617	5 960 241	15 536	7 249 169	18 611	7 747 560	19 598	8 652 723	22 371
Dirce Reis	12 958	8 576	13 374	9 042	16 397	11 324	16 092	11 365	22 554	14 257
Divinolândia	101 538	8 393	111 944	9 236	105 194	8 662	118 747	9 759	120 146	10 683
Dobrada	51 738	7 347	42 435	6 017	48 668	6 891	63 858	9 031	68 317	8 914
Dois Córregos	228 018	9 502	226 405	9 274	258 594	10 415	293 412	11 623	325 347	13 343
Dolcinópolis	12 414	5 707	12 713	5 826	14 073	6 432	15 465	7 046	21 671	9 936
Dourado	57 920	6 471	61 162	6 759	67 214	7 348	87 399	9 455	83 838	9 580
Dracena	303 044	7 423	331 561	8 104	367 933	8 973	415 775	10 117	464 823	11 039
Duartina	73 805	5 809	75 206	5 888	85 893	6 691	93 683	7 261	100 412	8 110
Dumont	55 964	8 184	50 679	7 252	56 249	7 880	65 040	8 924	65 488	8 666
Echaporã	56 428	8 026	59 036	8 329	59 436	8 317	57 465	7 978	58 339	9 339
Eldorado	66 919	4 602	68 604	4 682	77 193	5 227	87 464	5 877	91 420	6 512
Elias Fausto	292 936	19 805	342 159	22 742	328 458	21 466	413 246	26 567	429 772	29 597
Elisiário	30 246	11 664	27 589	10 623	35 712	13 730	44 109	16 926	38 765	12 819
Embaúba	26 804	10 679	21 738	8 630	20 161	7 975	27 395	10 798	29 410	12 300
Embu	1 384 648	6 064	1 576 505	6 732	1 816 667	7 568	1 944 492	7 909	2 475 359	10 431
Embu-Guaçu	297 109	4 559	324 369	4 805	367 679	5 264	409 525	5 674	444 129	7 517
Emilianópolis	17 245	5 969	18 257	6 322	19 866	6 881	23 812	8 251	24 668	8 166
Engenheiro Coelho	100 516	8 782	111 765	9 436	120 205	9 816	196 639	15 552	188 724	14 826
Espirito Santo do Pinhal	370 845	8 872	390 166	9 251	465 348	10 937	443 752	10 339	535 332	13 158
Espirito Santo do Turvo	47 583	12 022	63 661	15 769	58 634	14 245	66 163	15 772	71 167	17 345
Estiva Gerbi	113 017	11 617	123 278	12 359	115 133	11 262	129 778	12 396	137 809	15 004
Estrela do Norte	20 019	7 808	20 781	8 159	20 377	8 054	19 606	7 802	23 666	9 644
Estrela d'Oeste	261 909	32 093	331 350	40 736	281 609	34 732	407 133	50 381	555 174	64 630

Tabela 1 - Produto Interno Bruto a preços correntes e Produto Interno Bruto *per capita* segundo as Grandes Regiões, Unidades da Federação e municípios - 2003-2007

(continuação)

Grandes Regiões, Unidades da Federação e municípios	Produto Interno Bruto									
	2003		2004		2005		2006		2007 (1)	
	A preços correntes (1 000 R\$)	<i>Per capita</i> (R\$)	A preços correntes (1 000 R\$)	<i>Per capita</i> (R\$)	A preços correntes (1 000 R\$)	<i>Per capita</i> (R\$)	A preços correntes (1 000 R\$)	<i>Per capita</i> (R\$)	A preços correntes (1 000 R\$)	<i>Per capita</i> (R\$)
São Paulo										
Euclides da Cunha Paulista	40 501	3 867	43 978	4 170	43 995	4 142	49 215	4 602	54 077	5 450
Fartura	99 790	6 530	111 550	7 264	128 294	8 312	123 599	7 969	129 139	8 845
Fernando Prestes	59 358	10 718	63 460	11 399	64 027	11 442	96 136	17 091	81 067	15 554
Fernandópolis	611 707	9 581	646 831	10 033	683 396	10 498	745 055	11 338	834 231	13 589
Fernão	10 987	8 273	10 340	7 960	12 404	9 767	14 247	11 481	15 655	10 745
Ferraz de Vasconcelos	641 854	3 990	728 314	4 385	802 761	4 686	943 250	5 343	1 026 230	6 076
Flora Rica	18 437	8 796	18 401	8 876	20 015	9 763	26 058	12 856	24 371	12 071
Floreal	22 599	7 307	22 299	7 294	22 130	7 328	23 622	7 916	26 849	9 236
Flórida Paulista	88 234	8 368	88 966	8 566	91 254	8 924	138 083	13 715	114 931	9 078
Florínia	89 651	28 254	88 955	27 921	72 735	22 737	90 980	28 325	80 414	28 117
Franca	2 379 497	7 686	2 692 484	8 527	3 048 950	9 470	3 314 454	10 101	3 575 520	11 205
Francisco Morato	415 830	2 706	440 319	2 764	517 192	3 135	570 326	3 343	627 916	4 282
Franco da Rocha	1 242 353	10 604	1 428 013	11 929	1 162 989	9 511	1 307 840	10 478	1 469 399	12 099
Gabriel Monteiro	51 294	18 138	41 028	14 366	46 111	15 983	63 292	21 720	55 005	20 851
Gália	42 101	5 635	44 800	6 084	49 742	6 855	51 934	7 265	57 596	8 455
Garça	315 600	7 201	379 088	8 612	406 338	9 191	457 611	10 307	519 948	12 316
Gastão Vidigal	23 100	6 624	23 258	6 724	24 328	7 091	27 265	8 012	32 876	8 510
Gavião Peixoto	76 892	18 795	68 965	16 899	104 308	25 622	524 066	129 017	76 137	18 556
General Salgado	102 210	9 290	101 217	9 157	108 189	9 744	133 815	11 997	127 935	12 040
Getulina	64 382	6 149	62 870	5 989	69 897	6 640	81 587	7 730	87 621	8 333
Glicério	42 903	9 521	46 169	10 196	40 097	8 813	47 331	10 355	45 578	10 363
Guaíçara	61 763	5 968	60 535	5 673	69 210	6 296	94 576	8 359	91 433	8 828
Guaimbê	23 558	4 500	26 972	5 145	30 251	5 762	28 798	5 477	36 723	7 728
Guaira	498 927	13 849	537 139	14 746	515 135	13 988	565 100	15 180	651 020	17 815
Guapiaçu	253 150	16 378	276 710	17 465	293 299	18 069	310 895	18 708	380 764	23 229
Guapiara	91 893	4 526	99 263	4 850	104 789	5 079	116 871	5 620	143 215	7 141
Guará	182 663	9 162	208 759	10 321	189 587	9 241	231 322	11 119	215 202	11 563
Guaraçá	70 407	7 708	73 945	8 036	76 544	8 257	77 243	8 273	106 097	12 475
Guaraci	77 868	8 410	77 320	8 247	74 103	7 806	115 960	12 067	114 294	12 636
Guarani d'Oeste	11 819	5 699	11 203	5 353	11 982	5 670	12 593	5 906	14 105	7 186
Guarantã	50 647	7 631	56 680	8 427	69 250	10 161	81 915	11 867	74 725	11 658
Guararapes	426 210	14 348	505 882	16 892	466 387	15 447	503 444	16 542	472 436	16 483
Guararema	216 925	9 238	360 539	15 068	337 084	13 830	487 982	19 662	403 779	16 246
Guaratinguetá	1 256 839	11 533	1 676 753	15 199	1 526 322	13 668	1 768 972	15 653	1 797 364	16 658
Guareí	52 986	4 866	74 737	6 743	78 174	6 931	82 823	7 219	92 369	6 997
Guariba	260 180	8 142	290 583	9 024	385 138	11 870	301 690	9 228	298 157	9 128
Guarujá	2 202 214	7 682	2 102 506	7 180	2 539 631	8 493	2 728 264	8 940	2 902 313	9 800
Guarulhos	15 573 980	13 124	18 363 984	15 067	22 020 875	17 600	25 697 978	20 026	27 446 503	22 202
Guataporá	69 959	10 603	64 564	9 691	69 549	10 339	92 760	13 659	82 231	13 227
Guzolândia	30 088	7 537	31 965	8 181	28 070	7 346	27 219	7 288	35 605	7 713
Herculândia	57 184	6 828	61 261	7 223	61 867	7 201	63 935	7 350	74 692	8 712
Holambra	313 197	39 515	348 502	42 877	334 859	40 194	386 383	45 286	464 465	50 978
Hortolândia	1 227 160	6 848	1 847 427	9 894	2 605 387	13 410	3 147 300	15 597	3 963 535	20 775
Iacanga	77 172	9 007	82 030	9 484	85 523	9 796	110 036	12 490	159 544	17 583
Iacri	42 395	6 346	46 933	7 056	45 446	6 862	46 195	7 005	57 373	8 593
Iaras	25 016	7 329	27 974	7 958	42 951	11 875	36 928	9 932	47 832	10 013
Ibaté	178 748	6 056	187 432	6 170	245 859	7 869	286 898	8 936	280 407	10 000
Ibirá	82 618	8 481	75 672	7 703	82 148	8 292	95 603	9 570	91 911	8 856
Ibirarema	78 942	13 677	80 625	13 920	66 749	11 483	73 130	12 537	90 340	13 653
Ibitinga	380 323	7 611	404 869	7 951	451 851	8 711	546 631	10 351	584 991	11 711
Ibiúna	402 900	5 718	443 372	6 143	463 368	6 270	503 297	6 656	575 582	8 878
Itém	52 970	7 523	69 662	9 788	62 423	8 678	103 887	14 292	88 182	13 716

Tabela 1 - Produto Interno Bruto a preços correntes e Produto Interno Bruto per capita segundo as Grandes Regiões, Unidades da Federação e municípios - 2003-2007

(continuação)

Grandes Regiões, Unidades da Federação e municípios	Produto Interno Bruto									
	2003		2004		2005		2006		2007 (1)	
	A preços correntes (1 000 R\$)	Per capita (R\$)	A preços correntes (1 000 R\$)	Per capita (R\$)	A preços correntes (1 000 R\$)	Per capita (R\$)	A preços correntes (1 000 R\$)	Per capita (R\$)	A preços correntes (1 000 R\$)	Per capita (R\$)
São Paulo										
Iepê	71 991	10 131	78 083	11 055	73 157	10 421	89 111	12 770	103 872	13 874
Igaraçu do Tietê	95 739	4 107	96 226	4 093	110 097	4 644	121 114	5 067	133 926	5 801
Igarapava	270 043	9 868	394 789	14 215	488 264	17 326	394 387	13 796	455 882	16 971
Igaratá	45 225	4 974	54 213	5 818	53 995	5 657	70 953	7 262	71 767	8 407
Iguape	149 248	5 300	161 017	5 676	187 550	6 563	208 065	7 229	212 807	7 344
Ilha Comprida	53 336	6 438	57 399	6 575	68 828	7 500	77 063	8 009	81 428	9 175
Ilha Solteira	680 864	27 333	857 640	34 077	977 052	38 426	1 112 293	43 307	1 104 273	45 667
Ilhabela	158 365	6 666	170 094	6 920	198 386	7 808	222 172	8 470	238 916	10 002
Indaiatuba	2 443 893	14 767	3 150 155	18 454	3 341 311	18 992	3 503 130	19 341	4 064 757	23 427
Indiana	22 674	4 485	23 693	4 654	26 996	5 266	28 430	5 509	32 229	6 884
Indiaporã	31 761	8 416	34 589	9 364	32 522	8 999	33 701	9 536	40 387	10 409
Inúbia Paulista	29 446	8 915	30 907	9 369	35 652	10 820	40 354	12 262	45 580	12 679
Ipaussu	116 524	8 955	131 173	9 982	110 456	8 322	103 582	7 729	109 692	8 461
Iperó	167 857	7 804	196 897	8 794	228 858	9 832	248 823	10 301	286 043	11 801
Ipeúna	52 996	10 605	54 825	10 580	57 714	10 749	79 832	14 374	81 158	15 716
Ipiruá	23 310	5 928	25 270	6 224	28 649	6 838	26 049	6 033	32 020	8 158
Iporanga	15 021	3 308	16 498	3 638	17 609	3 888	19 164	4 236	21 777	4 731
Ipuã	158 928	12 739	160 644	12 702	147 981	11 544	197 880	15 234	169 998	11 851
Iracemápolis	358 476	20 992	368 538	21 052	400 110	22 305	481 406	26 212	416 757	23 120
Irapuã	60 222	8 748	58 470	8 415	61 461	8 764	69 186	9 778	76 636	11 421
Irapuru	32 417	4 542	32 996	4 682	35 990	5 174	47 622	6 936	50 361	6 665
Itaberá	141 937	7 348	162 948	8 386	166 229	8 505	155 270	7 898	211 380	12 027
Itaí	226 224	10 133	249 972	11 017	216 563	9 394	257 658	11 003	343 065	15 168
Itajobi	150 116	10 246	152 791	10 345	160 706	10 794	183 591	12 234	185 791	13 101
Itaju	34 195	12 434	27 717	9 966	37 479	13 323	46 256	16 264	48 264	18 393
Itanhaém	467 986	5 682	494 825	5 801	562 980	6 380	601 647	6 600	637 442	7 891
Itaóca	10 055	3 323	10 985	3 700	12 550	4 310	13 699	4 796	16 323	5 288
Itapecerica da Serra	1 414 985	9 606	1 796 857	11 799	1 889 088	12 011	2 104 167	12 970	2 266 326	15 238
Itapetininga	1 194 448	8 844	1 464 088	10 630	1 589 372	11 318	1 677 808	11 725	1 893 927	13 680
Itapeva	641 181	7 405	752 461	8 586	758 538	8 552	788 040	8 781	947 169	11 073
Itapevi	1 260 589	6 843	1 489 036	7 822	1 742 851	8 867	1 865 845	9 206	1 938 255	10 007
Itapira	850 081	12 862	946 902	14 162	1 079 818	15 966	1 190 039	17 399	1 206 933	17 700
Itapirapuã Paulista	12 136	3 277	13 967	3 735	14 659	3 883	15 761	4 136	19 104	5 131
Itápolis	464 553	11 722	434 329	10 815	497 390	12 223	526 353	12 769	571 755	14 800
Itaporanga	71 632	4 998	74 159	5 177	76 716	5 358	83 620	5 843	92 771	6 495
Itapuí	91 560	8 401	89 800	8 128	108 157	9 659	134 463	11 850	141 736	12 213
Itapura	31 751	8 200	34 678	8 935	37 270	9 578	36 743	9 421	42 632	11 184
Itaquaquecetuba	1 384 012	4 378	1 553 765	4 732	1 730 080	5 080	2 063 769	5 850	2 320 414	6 928
Itararé	353 130	7 290	370 151	7 558	412 304	8 328	456 864	9 130	495 729	10 173
Itariri	61 016	4 233	58 818	4 017	66 080	4 444	67 496	4 471	74 862	4 953
Itatiba	1 639 436	18 416	1 824 334	19 998	1 911 881	20 460	2 099 358	21 949	2 590 988	28 323
Itatinga	88 403	5 485	103 283	6 334	116 265	7 048	132 486	7 940	151 586	8 628
Itirapina	94 020	6 720	112 085	7 830	127 923	8 737	151 091	10 095	165 820	11 939
Itirapuã	29 180	5 248	39 547	7 061	43 708	7 746	46 684	8 212	59 902	10 670
Itobi	41 018	5 300	46 357	5 931	44 928	5 691	53 211	6 676	62 425	8 386
Itu	2 000 296	13 645	2 396 326	16 001	2 693 041	17 608	3 161 550	20 253	3 462 806	23 516
Itupeva	608 887	20 727	698 380	23 062	754 470	24 187	920 250	28 671	1 111 468	30 231
Ituverava	346 121	9 211	399 435	10 527	385 877	10 071	394 468	10 198	433 197	11 240
Jaborandi	67 651	10 474	61 935	9 574	58 752	9 068	76 123	11 731	61 037	9 446
Jaboticabal	909 385	12 859	913 837	12 753	1 025 288	14 124	1 280 012	17 409	1 171 102	16 820
Jacareí	3 130 188	15 476	3 415 112	16 630	3 342 025	16 031	3 857 740	18 235	4 069 518	19 657
Jaci	62 406	13 964	73 669	16 127	85 957	18 414	112 191	23 535	113 798	22 723

Tabela 1 - Produto Interno Bruto a preços correntes e Produto Interno Bruto *per capita* segundo as Grandes Regiões, Unidades da Federação e municípios - 2003-2007

(continuação)

Grandes Regiões, Unidades da Federação e municípios	Produto Interno Bruto									
	2003		2004		2005		2006		2007 (1)	
	A preços correntes (1 000 R\$)	<i>Per capita</i> (R\$)	A preços correntes (1 000 R\$)	<i>Per capita</i> (R\$)	A preços correntes (1 000 R\$)	<i>Per capita</i> (R\$)	A preços correntes (1 000 R\$)	<i>Per capita</i> (R\$)	A preços correntes (1 000 R\$)	<i>Per capita</i> (R\$)
São Paulo										
Jacupiranga	97 179	5 373	98 184	5 342	108 989	5 836	114 711	6 047	129 161	8 016
Jaguariúna	1 524 923	47 061	2 527 596	76 146	1 950 484	57 386	2 316 715	66 612	2 435 879	66 185
Jales	411 032	8 543	469 536	9 650	547 098	11 119	535 008	10 754	576 424	12 097
Jambeiro	260 917	61 033	227 593	52 260	269 180	60 695	317 920	70 414	429 947	86 543
Jandira	821 537	7 941	915 500	8 577	1 067 347	9 699	1 089 540	9 614	1 175 029	11 344
Jardinópolis	286 353	8 581	269 448	7 898	314 400	9 017	352 978	9 912	350 976	10 141
Jarinu	178 508	9 151	165 071	8 171	205 814	9 847	241 270	11 172	248 296	12 047
Jaú	978 895	8 205	1 067 746	8 800	1 192 939	9 669	1 339 988	10 686	1 462 001	11 652
Jeriquara	41 315	12 550	51 670	15 676	54 213	16 433	66 991	20 282	79 297	25 150
Joanópolis	63 017	5 577	66 150	5 727	73 504	6 228	78 608	6 522	86 354	8 092
João Ramalho	35 784	8 608	33 583	7 911	33 946	7 833	36 065	8 154	40 931	10 003
José Bonifácio	349 461	11 368	334 529	10 683	377 257	11 830	425 853	13 119	483 432	15 778
Júlio Mesquita	18 776	4 372	19 225	4 438	23 205	5 313	27 616	6 269	31 363	7 263
Jumirim	30 033	12 354	31 277	12 526	34 494	13 453	44 187	16 801	45 011	20 413
Jundiaí	7 605 814	22 566	9 559 093	28 040	9 981 889	28 952	11 313 752	32 453	13 960 746	40 704
Junqueirópolis	114 427	6 842	127 036	7 633	140 788	8 499	160 247	9 721	183 213	9 835
Juquiá	89 115	4 062	93 064	4 165	102 126	4 489	120 843	5 220	121 167	6 261
Juquitiba	178 894	6 157	169 956	5 705	174 836	5 728	181 337	5 802	187 790	6 761
Lagoinha	24 929	4 902	25 329	4 945	28 124	5 452	29 841	5 744	35 291	7 355
Laranjal Paulista	232 489	9 958	241 533	10 198	270 169	11 245	265 013	10 878	295 502	12 084
Lavinia	58 026	11 584	57 191	11 498	65 322	13 226	69 723	14 215	72 286	9 054
Lavrinhas	28 536	4 362	34 041	5 087	39 123	5 716	44 966	6 429	46 396	7 091
Leme	675 452	7 875	715 868	8 210	817 308	9 223	890 993	9 897	1 030 372	12 207
Lençóis Paulista	987 690	16 706	1 056 745	17 532	1 159 043	18 867	1 639 130	26 193	1 543 900	26 006
Limeira	3 534 061	13 308	3 867 397	14 312	4 176 400	15 192	4 704 307	16 828	5 211 601	19 109
Lindóia	44 613	7 671	47 631	7 911	53 873	8 744	56 089	8 903	63 851	11 287
Lins	718 568	10 430	975 304	13 989	810 586	11 489	950 595	13 317	1 184 847	17 103
Lorena	695 645	8 578	726 233	8 859	859 427	10 373	954 895	11 405	999 125	12 597
Lourdes	15 975	7 454	15 579	7 140	15 298	6 888	15 692	6 946	18 616	9 431
Louveira	2 348 224	87 094	2 323 395	83 500	2 474 771	86 253	4 107 300	138 981	6 305 662	211 884
Lucélia	126 047	6 808	128 759	6 934	139 343	7 482	157 322	8 421	165 860	8 633
Lucianópolis	17 299	8 341	16 514	8 052	19 053	9 391	22 414	11 173	25 114	10 924
Luís Antônio	505 874	65 800	516 572	65 914	528 964	66 228	368 069	45 240	486 577	47 369
Luiziânia	29 618	6 854	32 693	7 543	34 511	7 939	37 028	8 493	43 587	9 151
Lupércio	31 763	7 406	28 920	6 716	33 315	7 706	36 701	8 458	36 665	8 651
Lutécia	27 659	9 220	27 410	9 049	27 611	9 029	32 146	10 413	35 412	12 674
Macatuba	429 451	25 768	381 756	22 557	422 500	24 588	675 009	38 705	471 474	29 152
Macaubal	43 936	5 948	48 942	6 625	52 273	7 075	55 697	7 538	62 624	8 467
Macedônia	28 616	7 770	28 068	7 667	29 277	8 045	29 790	8 236	33 676	9 873
Magda	21 676	6 533	25 817	7 849	23 851	7 318	27 906	8 640	33 799	10 716
Mairinque	508 494	11 508	590 484	13 013	584 335	12 547	561 375	11 755	677 365	16 319
Mairiporã	508 440	7 457	569 962	8 089	688 283	9 461	696 050	9 278	769 730	10 727
Manduri	50 092	5 778	52 985	6 034	57 970	6 518	67 195	7 461	71 038	8 211
Marabá Paulista	30 662	8 110	33 089	8 699	32 426	8 473	42 170	10 951	41 166	7 927
Maracá	223 992	16 945	268 339	20 206	298 934	22 409	274 894	20 513	296 088	22 494
Marapoama	42 028	17 519	44 635	18 256	47 684	19 150	70 623	27 848	63 691	24 918
Mariópolis	17 556	4 803	19 413	5 395	20 208	5 705	21 947	6 296	23 655	6 248
Marília	1 850 739	8 737	2 025 516	9 381	2 216 406	10 074	2 462 095	10 987	2 811 838	12 892
Marinópolis	17 671	7 896	20 854	9 268	21 560	9 531	26 488	11 648	24 388	11 536
Martinópolis	151 114	6 453	189 048	7 971	189 126	7 873	196 237	8 068	228 232	9 516
Matão	4 770 033	63 592	3 062 440	40 333	3 203 147	41 679	2 945 285	37 872	3 766 230	50 617
Mauá	4 244 284	10 862	4 711 863	11 825	4 772 722	11 748	5 099 726	12 320	5 393 239	13 395

Tabela 1 - Produto Interno Bruto a preços correntes e Produto Interno Bruto per capita segundo as Grandes Regiões, Unidades da Federação e municípios - 2003-2007

(continuação)

Grandes Regiões, Unidades da Federação e municípios	Produto Interno Bruto									
	2003		2004		2005		2006		2007 (1)	
	A preços correntes (1 000 R\$)	Per capita (R\$)	A preços correntes (1 000 R\$)	Per capita (R\$)	A preços correntes (1 000 R\$)	Per capita (R\$)	A preços correntes (1 000 R\$)	Per capita (R\$)	A preços correntes (1 000 R\$)	Per capita (R\$)
São Paulo										
Mendonça	23 657	6 126	25 432	6 536	28 032	7 149	33 701	8 532	37 605	9 448
Meridiano	33 223	8 062	38 949	9 388	36 689	8 786	39 589	9 419	39 240	10 174
Mesópolis	18 585	9 792	19 008	10 063	18 938	10 073	22 376	11 959	22 851	12 925
Miguelópolis	236 485	12 026	267 739	13 491	205 679	10 269	227 288	11 246	252 233	12 629
Mineiros do Tietê	64 358	5 280	60 143	4 847	70 411	5 576	84 911	6 610	87 877	7 473
Mira Estrela	21 511	8 377	23 151	9 043	23 371	9 158	22 654	8 905	28 603	11 104
Miracatu	100 362	4 226	95 269	3 948	116 887	4 767	127 209	5 108	133 477	5 855
Mirandópolis	160 575	6 051	170 933	6 400	176 012	6 549	190 935	7 059	214 161	8 285
Mirante do Paranapanema	72 557	4 364	79 487	4 747	84 461	5 009	87 799	5 172	96 687	5 645
Mirassol	452 918	8 719	466 073	8 799	570 481	10 566	606 375	11 023	687 598	13 310
Mirassolândia	21 283	5 281	21 016	5 112	22 835	5 446	25 423	5 948	32 400	7 904
Mococa	630 319	9 208	723 140	10 440	802 882	11 456	888 218	12 528	920 078	13 922
Mogi das Cruzes	3 562 377	10 090	4 039 562	11 236	4 358 813	11 910	4 831 234	12 973	5 535 959	15 251
Mogi Guaçu	1 716 572	12 848	1 843 287	13 528	1 837 585	13 228	2 069 473	14 619	2 364 836	17 933
Moji Mirim	1 211 409	13 742	1 396 862	15 513	1 570 093	17 078	1 775 480	18 924	2 022 058	24 022
Mombuca	23 690	7 155	21 989	6 527	27 896	8 140	30 383	8 721	31 328	9 551
Monções	13 646	6 709	15 106	7 449	16 341	8 082	21 438	10 634	22 321	10 867
Mongaguá	229 564	5 528	243 598	5 620	280 866	6 218	310 149	6 602	341 368	8 445
Monte Alegre do Sul	57 000	8 541	61 575	9 090	62 034	9 024	60 430	8 666	85 642	12 310
Monte Alto	458 168	10 145	534 986	11 732	583 561	12 676	676 036	14 547	764 977	17 352
Monte Aprazível	209 814	11 174	296 253	15 692	277 939	14 642	356 322	16 670	339 241	17 181
Monte Azul Paulista	209 851	10 340	194 821	9 501	190 359	9 189	263 416	12 589	268 583	13 998
Monte Castelo	24 555	6 400	27 367	7 267	31 886	8 629	30 816	8 503	41 633	10 372
Monte Mor	542 309	12 896	645 930	14 889	759 305	16 979	908 255	19 725	1 023 541	23 901
Monteiro Lobato	21 649	5 837	23 729	6 351	26 756	7 112	28 959	7 643	28 721	7 191
Morro Agudo	434 694	16 041	445 863	16 172	465 352	16 594	647 005	22 691	562 937	22 172
Morungaba	154 722	14 607	165 038	15 304	165 961	15 119	172 996	15 490	199 083	16 581
Motuca	157 482	38 410	137 906	33 119	147 053	34 772	204 018	47 512	179 317	41 317
Murutinga do Sul	26 910	6 649	27 485	6 756	28 717	7 023	29 922	7 278	34 609	8 460
Nantes	38 503	17 305	45 358	20 496	55 782	25 344	76 504	34 965	97 928	39 440
Narandiba	25 525	6 405	29 124	7 186	29 312	7 111	42 467	10 135	61 768	15 673
Natividade da Serra	24 696	3 454	25 827	3 585	30 333	4 178	35 299	4 824	39 594	5 442
Nazaré Paulista	85 558	5 518	90 316	5 711	107 216	6 649	115 143	7 006	123 444	8 448
Neves Paulista	54 572	5 967	66 660	7 236	69 845	7 527	95 064	10 172	91 930	10 417
Nhandeara	72 131	7 118	83 882	8 290	90 130	8 923	99 763	9 893	111 968	10 835
Nipoã	24 748	7 163	25 677	7 318	31 040	8 714	42 736	11 822	38 749	10 300
Nova Aliança	34 467	6 896	38 525	7 611	45 989	8 968	56 993	10 977	68 047	13 873
Nova Campina	64 935	7 991	82 743	9 896	85 625	9 961	102 043	11 556	114 677	13 533
Nova Canaã Paulista	21 118	8 873	21 527	9 157	21 870	9 423	29 176	12 729	26 741	12 127
Nova Castilho	17 949	17 719	19 487	19 105	18 576	18 106	29 156	28 251	27 515	26 031
Nova Europa	76 989	9 531	71 406	8 608	89 798	10 547	97 769	11 198	98 679	10 907
Nova Granada	149 319	8 356	137 139	7 573	143 737	7 833	165 030	8 877	187 803	10 587
Nova Guataporanga	9 015	4 357	9 220	4 469	10 427	5 067	10 846	5 283	12 291	5 850
Nova Independência	20 844	9 968	25 649	12 225	24 267	11 523	31 189	14 754	39 357	15 870
Nova Luzitânia	16 721	5 993	15 916	5 680	17 206	6 114	19 704	6 975	22 939	6 741
Nova Odessa	682 903	15 083	791 660	17 143	830 896	17 646	964 601	20 100	1 022 915	22 420
Novais	28 459	8 679	24 872	7 551	29 809	9 006	29 921	8 999	30 102	8 222
Novo Horizonte	385 933	11 615	353 418	10 565	456 436	13 554	724 800	21 381	577 005	16 840
Nuporanga	87 217	13 383	112 962	17 178	109 039	16 434	126 251	18 863	116 405	17 560
Ocaçu	29 186	7 110	32 092	7 848	36 263	8 906	36 171	8 920	41 268	9 873
Óleo	22 185	7 224	21 708	7 018	23 499	7 544	26 654	8 497	28 859	10 633
Olímpia	483 094	10 223	529 333	11 119	610 807	12 736	788 208	16 316	787 720	16 404

Tabela 1 - Produto Interno Bruto a preços correntes e Produto Interno Bruto *per capita* segundo as Grandes Regiões, Unidades da Federação e municípios - 2003-2007

(continuação)

Grandes Regiões, Unidades da Federação e municípios	Produto Interno Bruto									
	2003		2004		2005		2006		2007 (1)	
	A preços correntes (1 000 R\$)	<i>Per capita</i> (R\$)	A preços correntes (1 000 R\$)	<i>Per capita</i> (R\$)	A preços correntes (1 000 R\$)	<i>Per capita</i> (R\$)	A preços correntes (1 000 R\$)	<i>Per capita</i> (R\$)	A preços correntes (1 000 R\$)	<i>Per capita</i> (R\$)
São Paulo										
Onda Verde	65 566	17 978	71 350	19 216	61 486	16 271	157 112	40 861	132 306	35 414
Oriente	28 625	5 189	33 908	6 265	33 035	6 224	36 411	6 995	41 972	6 904
Orindiúva	80 121	17 391	90 226	19 063	96 691	19 895	82 718	16 593	89 151	18 135
Orlândia	616 880	16 286	710 690	18 504	754 575	19 378	869 554	22 032	848 521	23 473
Osasco	12 721 761	18 535	14 557 696	20 920	16 874 651	23 920	17 798 886	24 895	24 688 012	35 218
Oscar Bressane	20 256	7 913	21 350	8 333	20 951	8 168	19 669	7 662	23 869	9 640
Oswaldo Cruz	284 340	9 497	239 245	7 969	271 024	9 003	304 814	10 097	305 464	10 131
Ourinhos	983 378	9 773	1 071 721	10 452	1 157 787	11 085	1 257 992	11 829	1 357 535	13 731
Ouro Verde	39 150	5 460	42 491	5 921	49 183	6 848	55 365	7 701	63 830	8 324
Ouroeste	277 989	40 707	335 755	48 096	405 565	56 850	435 952	59 834	459 760	65 353
Pacaembu	62 698	4 984	68 884	5 469	72 374	5 738	81 337	6 439	88 431	6 765
Palestina	71 021	7 774	73 707	8 059	80 625	8 806	98 634	10 761	117 740	11 291
Palmares Paulista	40 278	4 534	38 392	4 261	45 288	4 957	49 084	5 299	56 112	5 340
Palmeira d'Oeste	68 789	6 830	66 723	6 672	75 706	7 625	82 952	8 415	76 110	7 900
Palmital	296 618	13 790	348 864	16 050	286 858	13 060	291 921	13 154	331 648	15 572
Panorama	75 402	5 320	76 476	5 341	89 385	6 179	91 185	6 240	105 286	7 551
Paraguaçu Paulista	321 633	7 671	300 642	7 060	352 660	8 156	512 171	11 670	547 705	13 004
Paraibuna	109 424	6 128	104 502	5 775	112 563	6 139	122 105	6 574	128 774	7 825
Paraíso	61 461	10 768	51 244	8 857	58 456	9 967	67 081	11 287	65 288	11 744
Paranapanema	160 462	9 669	164 262	9 719	198 299	11 522	231 391	13 210	275 282	16 517
Paranapuã	26 195	7 321	30 092	8 446	29 472	8 309	28 803	8 155	36 496	10 098
Parapuã	90 292	8 225	93 134	8 511	101 072	9 267	101 350	9 322	110 135	9 986
Pardinho	52 318	9 971	56 590	10 493	65 378	11 803	63 839	11 231	81 776	16 258
Pariquera-Açu	89 400	4 598	98 872	4 956	110 790	5 415	131 099	6 254	146 609	8 109
Parisi	14 895	7 023	15 033	6 928	19 261	8 680	22 547	9 941	22 954	11 263
Patrocínio Paulista	138 467	11 446	161 791	13 166	198 056	15 867	232 195	18 322	237 086	19 460
Paulicéia	30 345	5 268	30 736	5 219	34 406	5 716	37 453	6 092	49 819	9 048
Paulínia	6 287 248	109 963	5 993 126	101 877	6 175 617	102 100	6 532 965	105 147	6 407 816	87 761
Paulistânia	16 132	8 577	17 172	8 991	20 965	10 812	20 587	10 466	21 267	11 660
Paulo de Faria	84 781	9 936	86 016	10 060	89 404	10 435	108 861	12 680	106 591	11 920
Pederneiras	345 501	8 985	557 500	14 306	650 541	16 473	654 225	16 352	689 197	17 114
Pedra Bela	28 820	4 972	32 226	5 510	35 650	6 040	36 799	6 180	43 248	7 412
Pedranópolis	25 215	9 751	25 050	9 847	25 733	10 285	24 471	9 948	28 820	10 541
Pedregulho	107 868	6 959	141 380	9 038	160 836	10 188	204 780	12 856	214 863	14 177
Pedreira	290 145	7 612	341 017	8 758	428 101	10 767	493 141	12 154	520 306	13 638
Pedrinhas Paulista	51 457	17 308	56 188	18 704	56 037	18 458	50 158	16 354	65 470	23 102
Pedro de Toledo	40 317	4 144	43 753	4 428	49 476	4 931	52 026	5 108	57 208	5 903
Penápolis	462 106	8 082	499 660	8 631	719 432	12 274	785 491	13 240	928 922	16 389
Pereira Barreto	250 700	10 106	255 492	10 326	282 917	11 463	315 942	12 834	359 914	14 860
Pereiras	61 726	8 897	75 967	10 641	75 364	10 266	88 200	11 696	119 131	16 215
Peruíbe	341 293	5 792	361 097	5 916	412 292	6 528	448 320	6 870	490 285	9 003
Piacatu	34 209	7 343	33 248	7 121	35 410	7 568	39 616	8 449	47 702	9 366
Piedade	347 568	6 589	355 062	6 638	364 943	6 729	400 242	7 281	453 175	9 357
Pilar do Sul	176 733	6 868	196 001	7 471	221 180	8 271	228 798	8 398	240 452	9 088
Pindamonhangaba	2 016 866	14 872	2 324 278	16 804	2 611 188	18 514	2 987 469	20 784	2 993 458	22 062
Pindorama	112 012	8 357	112 076	8 311	128 473	9 468	145 147	10 632	146 104	10 185
Pinhalzinho	65 782	5 478	70 887	5 765	76 222	6 057	82 136	6 381	95 678	8 097
Piquerobi	24 020	6 743	24 125	6 727	24 963	6 915	27 680	7 619	29 878	8 302
Piquete	64 096	4 167	63 931	4 143	68 002	4 392	70 352	4 529	77 936	5 384
Piracaia	143 023	5 701	153 233	5 991	171 428	6 575	198 618	7 478	209 514	9 381
Piracicaba	4 684 786	13 410	5 316 439	14 974	5 780 797	16 024	6 815 596	18 599	7 794 667	21 766
Piraju	208 706	7 291	226 097	7 842	260 400	8 968	276 495	9 455	292 095	10 348

Tabela 1 - Produto Interno Bruto a preços correntes e Produto Interno Bruto per capita segundo as Grandes Regiões, Unidades da Federação e municípios - 2003-2007

(continuação)

Grandes Regiões, Unidades da Federação e municípios	Produto Interno Bruto									
	2003		2004		2005		2006		2007 (1)	
	A preços correntes (1 000 R\$)	Per capita (R\$)	A preços correntes (1 000 R\$)	Per capita (R\$)	A preços correntes (1 000 R\$)	Per capita (R\$)	A preços correntes (1 000 R\$)	Per capita (R\$)	A preços correntes (1 000 R\$)	Per capita (R\$)
São Paulo										
Pirajuí	115 330	5 598	124 784	6 015	139 690	6 688	160 642	7 638	177 073	8 418
Pirangi	90 050	8 911	102 110	10 084	91 453	9 015	132 603	13 046	112 280	10 885
Pirapora do Bom Jesus	80 149	5 656	113 912	7 764	108 975	7 181	108 363	6 913	138 625	9 647
Pirapozinho	226 295	10 036	325 475	14 354	336 116	14 741	354 177	15 449	308 935	13 030
Pirassununga	817 021	11 995	845 661	12 251	937 113	13 397	1 107 568	15 629	1 138 480	16 795
Piratininga	62 628	5 717	69 850	6 316	73 792	6 609	78 493	6 965	82 182	7 281
Pitangueiras	292 622	8 922	259 826	7 811	318 072	9 431	355 596	10 401	385 907	11 579
Planalto	35 341	9 452	35 452	9 431	37 169	9 838	42 634	11 225	55 360	13 792
Platina	35 288	12 244	34 642	12 003	29 409	10 173	29 908	10 331	36 374	11 485
Poá	1 250 781	12 073	1 190 516	11 252	1 559 607	14 439	1 943 505	17 634	1 933 259	18 429
Poloni	36 009	7 389	37 092	7 568	42 589	8 641	52 249	10 540	58 250	11 936
Pompéia	345 362	18 623	376 231	20 172	301 292	16 063	312 365	16 561	347 092	18 181
Pongai	26 508	7 091	26 250	7 000	32 878	8 737	35 533	9 410	45 569	13 121
Pontal	352 054	10 855	381 631	11 492	408 109	12 007	527 260	15 167	445 986	12 542
Pontalinda	24 034	6 501	24 158	6 458	27 602	7 291	30 750	8 029	30 673	7 853
Pontes Gestal	19 075	8 052	22 096	9 524	25 846	11 376	34 242	15 396	53 038	21 326
Populina	30 336	6 956	35 148	8 106	37 039	8 594	42 337	9 880	50 270	11 966
Porangaba	36 513	5 164	38 336	5 333	43 657	5 974	51 451	6 929	59 156	7 331
Porto Feliz	401 092	8 194	428 887	8 592	488 665	9 603	569 652	10 986	653 270	14 185
Porto Ferreira	485 276	9 512	561 092	10 785	641 071	12 086	712 331	13 180	755 770	15 500
Potim	59 840	3 950	69 947	4 489	67 530	4 215	82 562	5 018	102 752	5 663
Potirendaba	94 788	6 475	100 632	6 747	118 340	7 789	184 046	11 896	171 857	11 995
Pracinha	8 136	5 738	8 062	5 702	8 702	6 172	11 425	8 120	14 068	5 275
Pradópolis	533 985	37 794	533 552	36 865	674 741	45 535	966 960	63 784	635 009	41 920
Praia Grande	1 405 432	6 341	1 526 289	6 649	1 756 558	7 396	1 952 254	7 956	2 147 360	9 184
Pratânia	28 090	6 683	32 976	7 716	32 970	7 586	41 165	9 320	50 441	11 706
Presidente Alves	31 526	7 432	32 361	7 667	41 601	9 905	58 010	13 881	51 692	11 894
Presidente Bernardes	88 636	5 845	88 398	5 776	87 115	5 639	99 628	6 391	105 995	7 168
Presidente Epitácio	253 883	6 181	279 908	6 732	312 904	7 435	330 969	7 772	354 680	9 001
Presidente Prudente	2 095 803	10 549	2 258 980	11 219	2 530 523	12 402	2 799 178	13 542	2 971 249	14 652
Presidente Venceslau	240 079	6 345	260 776	6 867	295 412	7 750	315 193	8 239	351 291	9 455
Promissão	312 410	9 656	388 510	11 878	466 591	14 113	733 291	21 946	549 115	15 786
Quadra	23 666	8 020	25 198	8 303	25 757	8 255	28 213	8 803	31 473	11 748
Quatá	196 994	16 731	180 808	15 314	197 923	16 715	273 843	23 060	257 936	21 547
Queiroz	23 002	10 155	28 351	12 369	31 030	13 387	32 498	13 858	82 765	31 796
Queluz	39 940	4 129	40 801	4 150	46 247	4 629	52 458	5 169	58 784	5 694
Quintana	32 394	5 842	38 076	6 831	38 511	6 873	40 932	7 269	49 497	8 754
Rafard	69 625	8 420	59 509	7 219	83 192	10 124	103 531	12 640	106 910	13 116
Rancharia	376 757	12 764	431 908	14 530	460 435	15 380	612 487	20 317	515 881	18 227
Redenção da Serra	15 249	3 753	15 583	3 832	17 453	4 287	23 613	5 793	30 518	7 478
Regente Feijó	133 751	7 509	145 897	8 087	161 623	8 845	195 466	10 565	208 288	12 202
Reginópolis	32 746	6 924	34 979	7 401	40 454	8 567	47 884	10 149	53 806	7 694
Registro	321 763	5 780	333 646	5 935	390 121	6 873	428 101	7 471	455 170	8 529
Restinga	50 969	8 418	61 197	9 890	61 231	9 687	82 865	12 839	77 331	12 178
Ribeira	10 823	3 300	10 887	3 385	12 253	3 889	13 476	4 366	16 082	4 670
Ribeirão Bonito	83 075	7 154	83 772	7 150	90 979	7 696	110 025	9 227	118 685	10 427
Ribeirão Branco	85 111	3 866	91 255	4 104	98 090	4 368	104 305	4 600	127 764	6 768
Ribeirão Corrente	51 926	12 536	69 726	16 539	73 402	17 114	87 328	20 016	88 102	21 949
Ribeirão do Sul	49 361	10 664	52 852	11 327	48 131	10 234	47 616	10 046	45 627	10 146
Ribeirão dos Índios	15 946	6 991	16 188	7 048	21 055	9 099	24 552	10 533	25 387	11 379
Ribeirão Grande	47 623	6 045	56 085	6 997	63 066	7 734	67 014	8 082	71 238	10 283
Ribeirão Pires	866 778	7 720	1 024 185	8 947	1 137 365	9 748	1 270 018	10 685	1 355 226	12 660
Ribeirão Preto	7 896 941	14 773	8 671 198	15 972	10 077 280	18 279	11 326 627	20 239	12 969 387	23 692
Rifaina	19 377	5 543	21 282	6 003	23 874	6 644	26 994	7 414	30 141	8 403
Rincão	89 078	8 632	82 874	8 033	78 515	7 612	79 188	7 680	98 737	9 471
Rinópolis	56 485	5 712	62 181	6 354	65 835	6 800	70 332	7 342	79 619	8 476

Tabela 1 - Produto Interno Bruto a preços correntes e Produto Interno Bruto *per capita* segundo as Grandes Regiões, Unidades da Federação e municípios - 2003-2007

(continuação)

Grandes Regiões, Unidades da Federação e municípios	Produto Interno Bruto									
	2003		2004		2005		2006		2007 (1)	
	A preços correntes (1 000 R\$)	<i>Per capita</i> (R\$)	A preços correntes (1 000 R\$)	<i>Per capita</i> (R\$)	A preços correntes (1 000 R\$)	<i>Per capita</i> (R\$)	A preços correntes (1 000 R\$)	<i>Per capita</i> (R\$)	A preços correntes (1 000 R\$)	<i>Per capita</i> (R\$)
São Paulo										
Rio Claro	2 272 699	12 611	2 607 187	14 201	3 194 773	17 085	3 291 790	17 291	3 907 384	21 073
Rio das Pedras	447 763	17 732	484 276	18 810	564 463	21 508	759 886	28 419	709 960	26 950
Rio Grande da Serra	166 440	4 164	221 016	5 420	246 041	5 915	290 104	6 841	310 072	7 896
Riolândia	67 130	7 560	81 336	9 068	69 008	7 616	70 856	7 743	78 226	8 054
Riversul	31 236	4 951	30 644	5 057	30 341	5 223	31 535	5 671	36 410	5 563
Rosana	479 411	18 707	611 139	23 485	666 928	25 243	718 478	26 795	688 054	34 501
Roseira	77 001	8 088	71 187	7 273	106 388	10 580	128 587	12 459	126 500	14 031
Rubiácea	42 737	19 286	38 111	17 466	34 628	16 121	44 085	20 854	56 744	22 688
Rubinéia	16 470	5 952	16 897	6 015	18 343	6 432	19 306	6 669	22 657	8 899
Sabino	32 411	6 351	33 417	6 494	34 991	6 743	34 854	6 662	55 985	10 871
Sagres	14 902	6 333	15 194	6 524	16 285	7 065	19 159	8 399	19 018	8 244
Sales	32 438	6 640	33 056	6 643	40 526	7 998	43 750	8 482	50 129	9 976
Sales Oliveira	101 099	10 108	100 988	9 907	114 808	11 054	120 654	11 408	124 315	15 184
Salesópolis	104 142	6 694	135 499	8 525	141 469	8 714	149 182	9 002	190 443	12 565
Salmourão	28 504	6 512	29 854	6 832	34 793	7 974	36 523	8 384	40 043	8 799
Saltinho	55 960	9 192	54 140	8 775	67 374	10 776	75 872	11 980	87 968	13 357
Salto	1 126 579	11 100	1 275 811	12 286	1 555 001	14 641	1 470 974	13 551	1 698 568	16 602
Salto de Pirapora	339 436	8 711	355 836	8 882	315 805	7 671	363 456	8 600	402 657	10 788
Salto Grande	73 867	8 330	90 379	10 056	93 092	10 221	92 451	10 020	101 080	11 764
Sandovalina	114 579	34 060	140 234	40 754	139 837	39 738	136 275	37 896	145 512	45 232
Santa Adélia	108 636	7 882	106 943	7 707	115 487	8 266	123 799	8 802	150 200	10 836
Santa Albertina	35 935	6 567	38 287	7 038	39 510	7 306	43 667	8 123	49 081	9 734
Santa Bárbara d'Oeste	1 821 577	10 119	2 094 521	11 457	2 507 931	13 511	2 501 026	13 274	2 840 227	15 409
Santa Branca	120 291	8 536	94 436	6 559	109 747	7 464	150 852	10 051	147 793	11 127
Santa Clara d'Oeste	13 683	6 935	13 322	6 899	13 213	6 995	13 788	7 465	16 198	7 784
Santa Cruz da Conceição	44 004	11 675	45 678	11 908	44 131	11 307	47 758	12 030	52 340	13 517
Santa Cruz da Esperança	15 850	8 623	15 743	8 510	17 426	9 359	23 075	12 313	23 358	13 684
Santa Cruz das Palmeiras	167 307	6 185	188 177	6 850	213 109	7 639	222 185	7 846	234 233	7 690
Santa Cruz do Rio Pardo	644 492	15 108	533 306	12 359	515 482	11 811	582 739	13 204	648 002	15 556
Santa Ernestina	32 384	5 591	27 892	4 803	31 655	5 438	38 129	6 533	43 161	7 833
Santa Fé do Sul	294 287	10 558	297 146	10 516	315 812	11 026	356 097	12 268	401 094	14 484
Santa Gertrudes	157 830	8 732	189 693	10 151	220 256	11 411	256 867	12 899	301 628	15 839
Santa Isabel	337 871	7 338	375 761	8 047	360 927	7 622	408 072	8 501	452 946	10 107
Santa Lúcia	57 530	6 783	57 345	6 623	57 228	6 477	67 328	7 470	70 288	8 940
Santa Maria da Serra	37 878	7 857	39 114	8 043	40 126	8 181	43 968	8 890	54 620	10 083
Santa Mercedes	13 179	4 826	13 612	5 021	14 917	5 543	15 589	5 837	20 236	7 816
Santa Rita do Passa Quatro	252 100	9 356	272 357	10 024	285 195	10 409	335 810	12 155	320 804	12 126
Santa Rita d'Oeste	27 470	11 552	28 240	12 337	26 352	11 984	25 986	12 316	31 870	12 784
Santa Rosa de Viterbo	249 779	11 185	273 562	12 113	344 138	15 069	398 466	17 256	359 974	15 859
Santa Salete	15 901	11 548	15 227	11 066	16 399	11 918	18 931	13 768	22 183	15 959
Santana da Ponte Pensa	11 962	7 012	12 117	7 334	12 620	7 892	13 025	8 425	15 161	9 166
Santana de Parnaíba	1 517 377	16 924	1 767 297	18 832	2 249 701	22 944	2 488 576	24 344	2 892 806	28 873
Santo Anastácio	134 087	6 371	146 669	6 941	163 811	7 721	180 007	8 451	196 009	9 538
Santo André	10 030 974	15 146	11 423 257	17 154	11 272 306	16 835	11 674 114	17 340	13 387 244	20 044
Santo Antônio da Alegria	37 235	6 198	44 432	7 313	47 578	7 741	47 000	7 564	54 363	9 030
Santo Antônio de Posse	178 661	9 081	199 726	9 930	272 994	13 283	385 204	18 353	367 879	18 557
Santo Antônio do Aracanguá	155 358	22 519	134 714	19 549	156 322	22 715	179 846	26 163	149 614	21 270
Santo Antônio do Jardim	46 669	7 360	55 855	8 736	51 778	8 031	57 526	8 851	67 827	11 810
Santo Antônio do Pinhal	32 357	4 817	34 392	5 038	37 135	5 352	40 687	5 774	44 582	6 796
Santo Expedito	13 313	5 028	14 357	5 353	16 309	6 005	21 623	7 860	22 806	8 266
Santópolis do Aguapeí	34 309	9 019	29 393	7 733	31 357	8 256	40 834	10 760	38 012	9 484
Santos	9 169 692	21 927	10 226 576	24 451	14 771 672	35 312	16 141 388	38 581	19 704 882	47 108
São Bento do Sapucaí	49 140	4 460	50 354	4 493	55 286	4 852	60 995	5 266	72 521	6 897
São Bernardo do Campo	15 836 231	20 900	17 899 280	23 153	18 329 112	23 244	20 566 795	25 584	25 533 808	32 677
São Caetano do Sul	5 116 220	37 505	6 140 914	45 368	8 076 924	60 143	9 378 204	70 385	9 047 607	62 459
São Carlos	2 584 422	12 490	2 831 082	13 428	2 921 355	13 601	3 136 620	14 342	3 501 274	16 441

Tabela 1 - Produto Interno Bruto a preços correntes e Produto Interno Bruto *per capita* segundo as Grandes Regiões, Unidades da Federação e municípios - 2003-2007

(continuação)

Grandes Regiões, Unidades da Federação e municípios	Produto Interno Bruto									
	2003		2004		2005		2006		2007 (1)	
	A preços correntes (1 000 R\$)	<i>Per capita</i> (R\$)	A preços correntes (1 000 R\$)	<i>Per capita</i> (R\$)	A preços correntes (1 000 R\$)	<i>Per capita</i> (R\$)	A preços correntes (1 000 R\$)	<i>Per capita</i> (R\$)	A preços correntes (1 000 R\$)	<i>Per capita</i> (R\$)
São Paulo										
São Francisco	21 218	7 094	20 540	6 783	17 494	5 710	18 853	6 082	26 025	9 255
São João da Boa Vista	887 520	11 000	1 000 691	12 261	1 120 046	13 568	1 181 692	14 156	1 355 762	16 961
São João das Duas Pontes	18 230	6 990	19 713	7 602	21 773	8 446	23 592	9 205	25 134	9 776
São João de Itacema	21 095	12 409	20 473	11 987	25 131	14 636	28 964	16 791	33 835	19 614
São João do Pau d'Alho	16 604	8 621	16 501	8 895	17 505	9 818	16 196	9 466	20 828	9 769
São Joaquim da Barra	455 113	10 382	468 649	10 538	600 943	13 322	741 858	16 218	664 371	15 202
São José da Bela Vista	86 201	10 192	82 745	9 661	87 013	10 031	101 234	11 527	97 087	11 879
São José do Barreiro	17 106	4 047	18 416	4 332	21 648	5 064	24 059	5 598	27 281	6 377
São José do Rio Pardo	617 834	11 818	650 488	12 297	665 728	12 438	755 777	13 959	867 088	16 994
São José do Rio Preto	4 077 367	10 472	4 482 515	11 260	5 245 321	12 893	5 740 415	13 815	6 528 792	16 210
São José dos Campos	13 702 833	23 703	17 338 391	29 435	16 527 169	27 543	15 522 240	25 406	17 964 667	30 195
São Lourenço da Serra	130 367	9 261	122 395	8 379	121 922	8 054	121 259	7 739	119 952	7 441
São Luís do Paraitinga	49 486	4 654	55 971	5 236	67 432	6 275	77 393	7 163	84 334	8 035
São Manuel	419 782	10 956	427 909	11 024	471 460	11 991	577 513	14 505	594 462	15 728
São Miguel Arcanjo	216 970	6 582	228 251	6 798	260 166	7 609	281 371	8 085	334 828	11 020
São Paulo	209 555 133	19 494	225 170 382	20 775	261 455 917	23 925	282 892 455	25 679	319 994 633	29 394
São Pedro	207 213	6 687	219 726	6 897	249 203	7 613	280 053	8 334	306 565	10 311
São Pedro do Turvo	55 433	7 967	58 800	8 426	60 802	8 688	64 784	9 232	71 834	10 126
São Roque	636 820	9 033	714 146	9 975	805 792	11 085	906 936	12 293	988 003	15 040
São Sebastião	2 511 035	37 090	2 986 446	42 405	3 809 947	52 072	4 153 601	54 735	4 299 754	63 844
São Sebastião da Gramma	97 297	7 654	112 247	8 780	124 595	9 691	129 787	10 038	149 756	11 972
São Simão	119 579	8 333	128 311	8 824	151 400	10 276	181 813	12 183	199 287	14 461
São Vicente	1 506 341	4 744	1 568 135	4 878	1 798 506	5 526	1 989 709	6 041	2 181 038	6 740
Sarapuá	44 301	5 314	54 833	6 462	63 816	7 389	70 673	8 043	76 093	9 327
Sarutaiá	18 633	4 628	19 787	4 819	22 656	5 410	21 672	5 078	24 102	6 549
Sebastianópolis do Sul	20 605	8 055	21 603	8 435	31 461	12 266	38 311	14 918	35 387	12 326
Serra Azul	46 649	5 863	41 099	5 074	48 628	5 899	56 367	6 720	71 996	7 906
Serra Negra	176 839	7 157	195 128	7 820	213 257	8 464	232 891	9 155	257 410	10 434
Serrana	423 723	11 654	420 338	11 234	462 829	12 027	497 444	12 581	512 415	14 002
Sertãozinho	1 470 565	14 557	1 683 549	16 375	1 889 284	18 059	2 685 467	25 238	2 753 243	26 586
Sete Barras	66 562	4 691	65 818	4 595	75 790	5 242	81 551	5 589	86 108	6 636
Severínia	114 224	7 648	113 650	7 423	133 517	8 511	206 610	12 862	169 868	11 545
Silveiras	23 694	4 258	26 033	4 636	29 699	5 239	32 432	5 669	35 883	6 451
Socorro	218 456	6 525	220 025	6 529	246 853	7 278	270 713	7 930	301 638	9 118
Sorocaba	6 906 695	12 807	8 002 613	14 492	9 243 591	16 355	10 161 750	17 579	11 992 413	21 447
Sud Menucci	74 096	9 974	66 870	8 979	84 285	11 291	101 703	13 591	92 520	11 994
Sumaré	2 754 986	12 579	3 921 453	17 405	4 634 896	20 010	4 966 806	20 878	5 669 561	24 791
Suzanópolis	35 207	12 349	42 207	14 716	37 786	13 093	42 449	14 622	35 781	10 459
Suzano	3 437 758	13 395	4 088 451	15 456	4 143 232	15 207	4 831 669	17 236	5 321 200	19 798
Tabapuã	91 588	8 555	76 279	7 085	89 838	8 298	106 407	9 775	112 313	9 979
Tabatinga	122 606	8 840	101 630	7 199	111 107	7 734	132 226	9 048	129 736	9 290
Taboão da Serra	2 109 909	9 921	2 669 192	12 305	3 015 796	13 635	3 184 327	14 127	3 581 274	16 338
Taciba	146 630	27 108	185 344	33 927	210 982	38 249	189 356	34 002	208 149	38 532
Taguaí	75 577	9 586	81 783	10 220	94 398	11 625	90 599	10 999	109 960	11 435
Taiacu	54 637	9 322	50 789	8 566	51 811	8 640	68 941	11 367	54 643	9 415
Taiúva	55 980	9 959	47 414	8 386	47 625	8 376	66 253	11 585	51 622	9 620
Tambaú	249 535	10 747	231 677	9 863	234 339	9 862	271 370	11 292	299 903	13 686
Tanabi	163 443	7 101	178 320	7 707	195 346	8 398	209 350	8 954	234 800	10 034
Tapirá	51 766	5 334	54 978	5 484	53 079	5 130	55 976	5 248	61 718	7 760
Tapiratiba	101 090	7 545	110 327	8 155	123 444	9 038	147 131	10 672	153 479	12 533
Taquaral	34 478	12 162	26 480	9 236	29 677	10 237	36 785	12 550	49 528	17 520
Taquaritinga	432 140	7 984	455 545	8 327	463 453	8 383	558 367	9 995	576 721	10 834

Tabela 1 - Produto Interno Bruto a preços correntes e Produto Interno Bruto *per capita* segundo as Grandes Regiões, Unidades da Federação e municípios - 2003-2007

(continuação)

Grandes Regiões, Unidades da Federação e municípios	Produto Interno Bruto									
	2003		2004		2005		2006		2007 (1)	
	A preços correntes (1 000 R\$)	<i>Per capita</i> (R\$)	A preços correntes (1 000 R\$)	<i>Per capita</i> (R\$)	A preços correntes (1 000 R\$)	<i>Per capita</i> (R\$)	A preços correntes (1 000 R\$)	<i>Per capita</i> (R\$)	A preços correntes (1 000 R\$)	<i>Per capita</i> (R\$)
São Paulo										
Taquarituba	145 715	6 238	158 503	6 674	165 327	6 849	181 637	7 405	216 438	9 763
Taquarivaí	42 042	8 357	49 954	9 627	48 248	9 023	71 088	12 916	74 370	14 588
Tarabai	29 059	4 676	32 041	5 057	31 138	4 822	34 393	5 228	37 443	6 130
Tarumã	149 832	13 366	153 569	13 540	176 431	15 375	236 625	20 388	251 232	20 422
Tatuí	961 630	9 536	1 083 502	10 527	1 201 599	11 441	1 293 009	12 071	1 469 513	14 430
Taubaté	4 052 184	15 642	4 419 155	16 787	4 667 498	17 450	5 393 016	19 852	6 799 738	25 610
Tejupá	35 369	6 341	38 399	6 801	49 268	8 622	47 554	8 224	48 572	9 685
Teodoro Sampaio	124 508	6 095	131 025	6 376	139 557	6 752	160 686	7 729	166 821	8 208
Terra Roxa	64 662	7 887	50 986	6 124	61 727	7 303	83 586	9 744	62 401	7 652
Tietê	452 838	13 147	479 301	13 611	530 746	14 747	643 694	17 512	699 194	20 554
Timburi	17 191	6 408	17 808	6 670	20 942	7 885	20 075	7 596	23 725	9 359
Torre de Pedra	8 972	3 579	9 265	3 550	10 480	3 863	11 665	4 144	13 810	4 960
Torrinha	57 526	6 139	59 355	6 234	68 827	7 115	80 746	8 220	88 129	9 882
Trabiju	13 494	9 430	16 267	11 257	17 624	12 071	20 514	13 917	20 857	14 474
Tremembé	221 814	5 880	220 301	5 716	226 042	5 742	245 757	6 116	268 420	7 005
Três Fronteiras	27 778	5 368	30 701	5 927	34 898	6 731	38 625	7 444	45 274	8 999
Tuiuti	29 411	5 548	31 566	5 848	30 134	5 483	31 089	5 559	44 704	7 776
Tupã	548 222	8 443	592 281	9 058	641 979	9 750	692 334	10 444	759 125	12 194
Tupi Paulista	87 082	6 708	90 902	7 048	104 191	8 134	110 091	8 652	125 497	9 152
Turiúba	16 638	9 147	17 476	9 725	17 950	10 113	21 181	12 076	30 616	15 725
Turmalina	20 232	9 146	20 634	9 513	20 881	9 827	24 599	11 815	29 824	14 735
Ubarana	44 776	9 385	44 323	8 996	48 391	9 520	62 175	11 870	72 961	16 028
Ubatuba	474 912	6 362	514 511	6 695	578 380	7 316	644 944	7 938	695 577	9 273
Ubirajara	29 764	7 186	27 323	6 603	31 484	7 616	35 244	8 534	38 936	9 121
Uchoa	87 698	9 415	83 553	8 894	89 621	9 460	126 072	13 198	100 572	10 759
União Paulista	23 915	17 482	24 215	17 662	24 751	18 001	33 205	24 079	30 688	21 371
Urânia	54 350	6 137	53 647	6 052	60 680	6 838	65 644	7 390	75 115	8 607
Uru	17 297	12 130	16 929	11 822	21 726	15 109	30 357	21 009	30 098	22 098
Urupês	114 510	9 415	112 265	9 161	120 061	9 723	146 548	11 779	147 088	12 343
Valentim Gentil	81 149	8 379	89 976	9 007	103 136	10 016	103 978	9 808	116 533	12 387
Valinhos	1 656 328	18 608	1 954 938	21 551	2 101 060	22 733	2 433 707	25 856	2 655 919	27 153
Valparaíso	217 513	11 221	265 221	13 523	221 569	11 167	242 845	12 100	244 028	11 717
Vargem	31 373	4 041	32 916	4 122	37 673	4 590	39 352	4 668	46 644	6 777
Vargem Grande do Sul	257 732	6 704	248 573	6 366	280 416	7 072	314 571	7 814	342 690	9 173
Vargem Grande Paulista	317 869	8 066	364 445	8 822	422 611	9 779	464 894	10 306	535 785	13 328
Várzea Paulista	750 786	7 335	877 426	8 352	942 468	8 746	1 035 685	9 377	1 232 559	12 276
Vera Cruz	55 621	5 010	72 845	6 558	71 876	6 468	82 104	7 385	77 649	7 749
Vinhedo	1 584 913	30 098	1 986 287	36 651	2 236 215	40 121	2 618 340	45 720	3 016 336	52 517
Viradouro	111 180	6 498	101 869	5 843	120 370	6 777	132 004	7 299	128 738	7 554
Vista Alegre do Alto	86 043	16 515	95 534	17 894	103 177	18 869	108 085	19 311	79 842	13 089
Vitória Brasil	11 287	6 388	12 262	6 839	13 616	7 485	16 606	9 001	17 691	10 894
Votorantim	852 822	8 361	925 412	8 922	958 361	9 089	1 058 699	9 880	1 301 739	13 030
Votuporanga	622 588	7 779	707 886	8 709	783 874	9 499	891 757	10 646	943 047	12 149
Zacarias	21 233	10 939	22 010	11 345	24 856	12 826	26 432	13 646	36 588	16 415
Sul	300 858 677	11 440	337 657 404	12 677	356 211 309	13 206	386 588 325	14 156	442 819 864	16 564
Paraná	109 458 876	10 935	122 433 731	12 080	126 676 836	12 344	136 614 638	13 152	161 581 844	15 711
Abatiá	39 612	5 305	45 690	6 307	40 347	5 748	39 163	5 763	51 964	6 670
Adrianópolis	24 101	3 865	25 132	4 176	27 050	4 665	29 895	5 356	64 564	9 624
Agudos do Sul	32 230	4 197	33 209	4 253	39 691	5 000	40 937	5 075	44 043	5 376
Almirante Tamandaré	428 117	4 198	458 749	4 334	480 893	4 382	443 669	3 906	516 475	5 550
Altamira do Paraná	21 763	3 189	24 178	3 569	25 394	3 776	26 594	3 984	28 671	6 562
Alto Paraíso	26 727	7 486	27 856	7 936	29 540	8 565	26 661	7 867	29 407	9 043
Alto Paraná	76 952	5 926	74 956	5 739	70 646	5 378	82 512	6 245	85 792	6 632

Tabela 1 - Produto Interno Bruto a preços correntes e Produto Interno Bruto *per capita* segundo as Grandes Regiões, Unidades da Federação e municípios - 2003-2007

(continuação)

Grandes Regiões, Unidades da Federação e municípios	Produto Interno Bruto									
	2003		2004		2005		2006		2007 (1)	
	A preços correntes (1 000 R\$)	<i>Per capita</i> (R\$)	A preços correntes (1 000 R\$)	<i>Per capita</i> (R\$)	A preços correntes (1 000 R\$)	<i>Per capita</i> (R\$)	A preços correntes (1 000 R\$)	<i>Per capita</i> (R\$)	A preços correntes (1 000 R\$)	<i>Per capita</i> (R\$)
Paraná										
Alto Piquiri	77 086	7 689	79 691	8 117	72 390	7 534	78 455	8 344	99 538	9 749
Altônia	89 203	5 221	90 054	5 464	98 812	6 225	105 915	6 937	116 087	5 832
Alvorada do Sul	87 802	9 670	80 317	8 894	72 426	8 063	76 350	8 546	90 132	9 999
Amaporã	36 084	7 308	43 955	8 759	35 920	7 046	41 463	8 008	43 991	8 559
Ampére	100 695	6 071	110 529	6 556	116 418	6 795	133 420	7 666	151 509	8 877
Anahy	25 349	9 018	24 019	8 719	21 426	7 941	21 855	8 272	45 193	15 758
Andirá	186 882	8 308	196 645	8 651	199 874	8 703	199 722	8 609	293 528	13 761
Ângulo	25 643	8 502	25 075	8 178	22 422	7 196	22 555	7 124	29 506	10 512
Antonina	140 747	7 032	160 806	7 940	179 144	8 742	181 803	8 770	201 323	11 451
Antônio Olinto	58 434	8 030	55 693	7 692	54 966	7 631	56 295	7 856	67 922	9 084
Apucarana	857 201	7 590	976 139	8 535	1 020 913	8 814	1 123 945	9 585	1 251 419	10 851
Arapongas	1 018 178	10 857	1 240 116	12 899	1 245 573	12 645	1 330 583	13 193	1 505 955	15 578
Arapoti	378 375	15 095	404 475	15 925	390 788	15 186	493 767	18 942	533 604	20 807
Arapuã	30 836	8 074	29 943	8 051	23 870	6 596	24 530	6 971	32 114	8 140
Araruna	122 831	9 195	144 070	10 722	123 290	9 122	123 397	9 077	141 411	11 179
Araucária	6 246 533	58 225	6 884 911	62 051	7 082 490	61 776	8 422 815	71 191	9 536 015	86 736
Ariranha do Ivaí	22 283	8 277	21 031	7 972	16 316	6 314	17 973	7 104	22 548	8 877
Assaí	160 797	9 385	176 752	10 474	150 431	9 053	168 472	10 298	190 545	11 837
Assis Chateaubriand	384 476	12 504	370 138	12 328	352 068	12 018	352 785	12 347	441 411	13 697
Astorga	200 881	8 332	215 181	8 876	210 509	8 636	220 737	9 007	249 392	10 309
Atalaia	36 184	9 117	34 399	8 693	34 650	8 786	35 967	9 150	39 164	10 798
Balsa Nova	170 797	15 237	189 962	17 251	177 248	15 687	194 933	16 829	210 271	19 764
Bandeirantes	206 844	6 174	231 831	6 934	221 595	6 641	241 711	7 258	271 121	8 396
Barbosa Ferraz	68 166	5 498	69 513	5 834	69 926	6 118	73 814	6 743	84 962	6 222
Barra do Jacaré	30 005	11 758	34 663	13 849	20 863	8 498	25 459	10 577	29 558	10 721
Barracão	50 308	5 522	56 362	6 217	61 491	6 816	59 904	6 674	76 376	8 461
Bela Vista da Caroba	26 856	6 272	24 900	5 902	20 637	4 964	23 255	5 680	31 355	7 581
Bela Vista do Paraíso	131 991	8 797	132 512	8 836	123 863	8 264	124 507	8 311	178 254	11 887
Bituruna	102 411	6 065	113 070	6 570	137 401	7 834	151 291	8 470	157 752	9 773
Boa Esperança	97 509	21 937	94 984	22 386	78 760	19 500	75 032	19 550	77 477	16 463
Boa Esperança do Iguaçu	24 976	8 885	27 154	9 954	23 708	8 967	25 303	9 880	32 626	11 384
Boa Ventura de São Roque	68 987	10 186	71 022	10 489	52 276	7 723	60 803	8 985	65 029	9 642
Boa Vista da Aparecida	35 305	4 619	36 376	4 900	41 380	5 745	42 560	6 094	49 311	6 307
Bocaiúva do Sul	43 485	4 551	41 474	4 277	55 420	5 632	63 699	6 381	70 830	7 430
Bom Jesus do Sul	20 159	5 074	19 810	5 051	18 203	4 704	19 639	5 142	27 195	7 091
Bom Sucesso	37 980	6 553	41 482	7 292	37 497	6 717	43 827	8 004	49 986	7 814
Bom Sucesso do Sul	43 734	13 574	46 154	14 541	35 228	11 270	37 832	12 291	52 694	17 215
Borrazópolis	63 697	7 371	73 914	8 786	60 680	7 416	69 405	8 726	81 550	9 855
Braganey	65 209	11 987	70 293	13 448	57 646	11 497	54 579	11 363	85 705	14 180
Brasilândia do Sul	53 535	14 904	52 443	14 945	36 217	10 574	35 291	10 563	56 023	16 946
Cafeara	18 604	7 382	20 385	8 057	19 762	7 780	22 839	8 960	21 810	8 072
Cafelândia	266 819	21 582	296 031	23 295	246 037	18 848	278 217	20 767	323 255	24 742
Cafezal do Sul	23 063	5 511	25 947	6 400	26 519	6 760	27 003	7 119	29 094	6 812
Califórnia	35 120	4 492	39 422	5 017	41 669	5 277	46 165	5 817	50 540	6 698
Cambará	214 471	9 205	239 195	10 197	229 422	9 715	274 881	11 563	283 634	11 840
Cambé	807 975	8 602	869 478	9 100	1 015 000	10 445	951 371	9 630	1 187 853	12 788
Cambira	46 213	6 774	54 622	7 962	50 193	7 275	58 227	8 395	67 002	9 764
Campina da Lagoa	130 443	8 350	140 116	9 201	124 332	8 382	121 687	8 427	143 658	8 988
Campina do Simão	36 948	8 577	36 039	8 397	28 620	6 695	26 672	6 263	31 909	7 634
Campina Grande do Sul	209 534	5 154	240 508	5 676	294 233	6 672	342 092	7 466	341 735	9 655
Campo Bonito	58 847	11 413	61 615	11 934	54 140	10 470	48 764	9 416	64 658	14 609
Campo do Tenente	51 898	7 663	49 147	7 127	47 333	6 743	53 307	7 462	67 354	10 425

Tabela 1 - Produto Interno Bruto a preços correntes e Produto Interno Bruto *per capita* segundo as Grandes Regiões, Unidades da Federação e municípios - 2003-2007

(continuação)

Grandes Regiões, Unidades da Federação e municípios	Produto Interno Bruto									
	2003		2004		2005		2006		2007 (1)	
	A preços correntes (1 000 R\$)	<i>Per capita</i> (R\$)	A preços correntes (1 000 R\$)	<i>Per capita</i> (R\$)	A preços correntes (1 000 R\$)	<i>Per capita</i> (R\$)	A preços correntes (1 000 R\$)	<i>Per capita</i> (R\$)	A preços correntes (1 000 R\$)	<i>Per capita</i> (R\$)
Paraná										
Campo Largo	967 275	9 588	1 043 994	10 119	1 114 213	10 564	1 192 981	11 071	1 295 125	12 277
Campo Magro	85 407	3 600	88 477	3 588	102 815	4 017	117 062	4 413	138 429	6 201
Campo Mourão	1 002 784	12 305	1 087 528	13 298	1 058 020	12 892	1 202 764	14 605	1 359 077	16 468
Cândido de Abreu	95 909	5 428	92 283	5 318	116 331	6 830	141 080	8 439	156 507	8 805
Candói	156 987	10 609	167 592	11 196	143 437	9 472	155 736	10 169	173 448	11 254
Cantagalo	60 380	4 651	62 728	4 814	61 248	4 683	65 555	4 994	76 137	6 131
Capanema	165 590	9 310	179 957	10 190	177 392	10 118	184 370	10 593	212 065	11 714
Capitão Leônidas Marques	387 824	25 888	487 502	32 176	498 905	32 561	335 926	21 684	554 726	40 741
Carambei	494 453	30 318	540 754	32 348	562 516	32 842	571 172	32 571	670 046	40 557
Carlópolis	63 688	4 654	78 660	5 704	77 476	5 574	84 013	5 998	82 597	6 272
Cascavel	2 524 619	9 479	2 760 469	10 140	2 917 814	10 489	3 230 420	11 371	4 001 760	14 003
Castro	596 633	8 936	630 316	9 315	597 369	8 711	702 511	10 112	828 014	12 668
Catanduvas	80 159	7 519	85 556	7 974	95 278	8 824	97 306	8 957	113 775	11 879
Centenário do Sul	62 306	5 750	62 063	5 878	61 840	6 015	58 803	5 877	66 241	5 890
Cerro Azul	90 061	5 470	76 524	4 639	132 987	8 047	119 659	7 226	141 581	8 002
Céu Azul	178 925	17 223	198 307	19 118	179 200	17 302	176 622	17 080	228 941	20 977
Chopininho	162 099	7 816	172 375	8 290	153 204	7 348	163 965	7 844	194 782	10 132
Cianorte	465 299	7 701	541 276	8 833	566 067	9 110	638 360	10 135	748 256	11 601
Cidade Gaúcha	87 733	8 813	102 155	10 140	109 937	10 785	115 866	11 234	124 017	11 847
Clevelândia	143 068	7 754	203 590	11 016	178 586	9 646	171 938	9 271	206 335	11 724
Colombo	954 491	4 555	1 055 792	4 866	1 173 268	5 228	1 300 983	5 613	1 513 697	6 471
Colorado	216 345	9 946	225 702	10 271	240 222	10 820	296 843	13 238	281 791	13 387
Congonhinhas	43 897	5 569	56 359	7 142	45 379	5 744	53 594	6 776	62 079	7 259
Conselheiro Mairinck	20 259	5 871	22 652	6 570	21 081	6 121	21 673	6 298	25 089	7 059
Contenda	89 914	6 404	103 639	7 264	102 811	7 093	125 705	8 540	132 956	8 984
Corbélia	175 336	11 233	173 334	11 143	159 701	10 303	169 087	10 948	241 072	15 626
Cornélio Procopio	487 200	10 377	515 965	10 985	514 453	10 947	541 176	11 509	597 490	12 731
Coronel Domingos Soares	53 674	7 517	58 503	8 150	53 116	7 360	60 976	8 405	65 680	8 781
Coronel Vivida	173 589	7 690	189 037	8 452	172 796	7 799	190 416	8 675	204 887	9 498
Corumbataí do Sul	20 028	4 694	23 866	5 855	21 863	5 630	23 196	6 283	26 454	6 207
Cruz Machado	119 771	6 615	134 564	7 381	133 840	7 291	174 158	9 425	179 228	9 778
Cruzeiro do Iguaçu	26 768	6 603	30 915	7 811	27 127	7 024	27 580	7 323	34 635	8 346
Cruzeiro do Oeste	117 809	6 251	133 144	7 213	145 766	8 068	168 701	9 541	183 490	9 092
Cruzeiro do Sul	42 459	9 111	39 391	8 504	37 900	8 232	42 081	9 196	47 264	10 519
Cruzmaltina	41 570	11 680	41 251	11 500	29 306	8 107	26 280	7 214	33 447	10 734
Curitiba	23 828 224	14 047	26 755 257	15 492	29 672 565	16 880	32 153 181	17 977	37 791 140	21 025
Curiúva	72 352	5 218	67 298	4 761	84 952	5 896	83 167	5 666	86 769	6 052
Diamante do Norte	28 285	5 146	30 068	5 645	29 620	5 745	33 125	6 642	33 500	5 970
Diamante do Sul	19 738	5 950	15 914	4 942	16 871	5 402	17 290	5 712	20 126	5 491
Diamante D'Oeste	27 900	8 922	29 721	11 288	33 691	15 766	31 589	19 215	40 843	8 261
Dois Vizinhos	373 499	11 560	420 063	12 965	438 761	13 504	453 773	13 927	528 766	15 551
Douradina	96 186	16 050	107 444	18 070	108 370	18 374	123 517	21 110	207 439	31 767
Doutor Camargo	48 637	8 516	55 384	9 730	48 840	8 608	46 262	8 181	61 653	10 992
Doutor Ulysses	31 441	4 910	31 982	4 907	76 258	11 500	64 010	9 491	67 320	11 303
Enéas Marques	42 895	7 204	49 568	8 498	51 750	9 060	51 965	9 294	60 303	10 094
Engenheiro Beltrão	162 217	11 716	158 727	11 519	128 344	9 359	144 141	10 562	155 394	11 206
Entre Rios do Oeste	43 020	12 330	44 793	12 671	45 728	12 773	45 533	12 557	57 797	15 043
Esperança Nova	11 963	5 598	13 133	6 287	12 189	5 975	12 985	6 519	13 907	7 370
Espigão Alto do Iguaçu	35 056	6 812	39 333	7 746	34 152	6 817	33 473	6 773	40 925	8 018
Farol	59 124	15 580	57 457	15 330	39 398	10 648	33 634	9 207	47 553	14 011
Faxinal	113 275	7 469	125 325	8 333	117 432	7 874	126 936	8 583	148 881	9 589
Fazenda Rio Grande	291 078	3 730	349 281	4 243	370 281	4 275	405 403	4 461	420 014	5 600

Tabela 1 - Produto Interno Bruto a preços correntes e Produto Interno Bruto per capita segundo as Grandes Regiões, Unidades da Federação e municípios - 2003-2007

(continuação)

Grandes Regiões, Unidades da Federação e municípios	Produto Interno Bruto									
	2003		2004		2005		2006		2007 (1)	
	A preços correntes (1 000 R\$)	Per capita (R\$)	A preços correntes (1 000 R\$)	Per capita (R\$)	A preços correntes (1 000 R\$)	Per capita (R\$)	A preços correntes (1 000 R\$)	Per capita (R\$)	A preços correntes (1 000 R\$)	Per capita (R\$)
Paraná										
Fênix	52 083	11 510	57 088	12 951	48 610	11 331	53 357	12 786	52 219	10 720
Fernandes Pinheiro	52 298	8 025	54 881	8 367	47 455	7 188	37 654	5 667	44 439	7 813
Figueira	31 586	3 582	37 338	4 264	39 968	4 597	47 935	5 552	46 508	5 550
Flor da Serra do Sul	33 592	6 728	33 901	6 816	31 383	6 334	32 869	6 659	42 654	9 104
Floraí	62 241	11 972	57 934	11 195	54 705	10 622	56 191	10 962	65 806	13 028
Floresta	54 090	10 091	56 783	10 463	47 550	8 653	46 509	8 362	59 811	11 469
Florestópolis	59 821	4 877	68 328	5 560	59 761	4 855	70 796	5 741	74 268	6 418
Flórida	17 002	6 618	18 049	6 923	17 231	6 512	18 479	6 885	17 995	7 351
Formosa do Oeste	65 832	8 692	69 482	9 596	63 869	9 248	61 344	9 331	75 869	10 073
Foz do Iguaçu	3 873 033	13 546	4 478 853	15 253	4 940 259	16 391	5 468 659	17 691	6 142 204	19 729
Foz do Jordão	35 936	5 519	34 351	5 244	32 146	4 879	31 741	4 790	36 773	6 305
Francisco Alves	50 914	8 407	53 764	9 266	42 458	7 654	37 729	7 127	53 473	8 432
Francisco Beltrão	594 463	8 556	668 549	9 532	698 833	9 870	761 042	10 649	885 850	12 234
General Carneiro	134 001	8 967	166 106	10 900	169 648	10 920	175 960	11 116	184 830	12 667
Godoy Moreira	15 467	4 755	15 621	5 059	15 657	5 357	16 506	5 985	18 286	5 125
Goioerê	240 922	8 669	260 564	9 566	234 088	8 773	248 542	9 511	285 774	9 874
Goioxim	53 363	6 383	58 404	6 922	49 104	5 767	47 608	5 541	55 528	6 947
Grandes Rios	36 364	4 809	37 173	4 974	40 397	5 469	42 517	5 824	43 601	5 706
Guaira	262 681	9 341	254 012	9 081	262 126	9 423	250 532	9 055	318 860	11 117
Guairaçá	46 403	7 689	49 003	8 069	41 036	6 714	49 868	8 107	58 865	10 289
Guamiranga	40 103	5 319	45 117	5 894	40 842	5 256	44 705	5 670	47 047	6 233
Guapirama	25 090	6 012	24 526	5 837	24 590	5 811	23 815	5 588	31 304	8 602
Guaporema	18 060	8 113	18 101	8 154	16 491	7 445	22 329	10 104	24 198	11 049
Guaraci	26 389	5 654	28 387	6 176	26 706	5 903	27 876	6 260	33 580	6 726
Guaraniaçu	116 116	7 500	132 376	8 827	125 236	8 632	122 270	8 718	150 303	9 418
Guarapuava	1 633 430	10 042	1 779 841	10 802	1 765 437	10 578	1 907 527	11 287	2 637 217	16 025
Guaraqueçaba	31 635	3 723	33 908	3 962	38 550	4 473	36 035	4 153	44 768	5 790
Guaratuba	203 420	6 570	179 882	5 620	204 738	6 193	284 642	8 347	276 858	8 991
Honório Serpa	67 299	10 245	72 712	11 228	67 306	10 543	59 864	9 516	71 806	11 640
Ibaiti	144 873	5 443	182 415	6 841	184 973	6 925	207 976	7 772	229 962	8 198
Ibema	44 025	7 619	51 527	8 958	44 228	7 725	47 644	8 360	57 665	9 729
Ibiporã	307 250	6 836	338 847	7 409	384 440	8 262	447 580	9 459	758 988	16 807
Icaraíma	56 540	6 093	65 477	7 225	66 297	7 496	72 480	8 402	74 897	8 130
Iguaçu	34 875	9 375	36 565	9 738	31 957	8 432	31 950	8 355	40 384	10 795
Iguatu	26 696	13 690	29 294	15 707	20 970	11 794	20 049	11 843	28 850	12 620
Imbaú	41 593	4 273	38 486	3 924	49 803	5 040	52 279	5 252	59 077	5 279
Imbituva	177 457	6 587	203 201	7 355	170 759	6 029	189 510	6 533	200 220	7 403
Inácio Martins	47 605	4 839	49 998	5 252	173 472	18 854	79 710	8 972	85 381	7 737
Inajá	16 429	5 433	17 523	5 736	19 089	6 186	20 409	6 548	21 659	7 708
Indianópolis	38 777	9 344	48 918	11 839	54 686	13 293	57 452	14 023	65 838	15 911
Ipiranga	95 230	7 005	107 145	7 835	98 395	7 152	104 432	7 546	129 716	9 270
Iporã	93 430	6 257	104 808	7 226	102 730	7 298	111 903	8 198	122 928	8 149
Iracema do Oeste	25 992	9 503	27 672	10 349	24 092	9 220	23 391	9 162	27 557	10 681
Irati	368 998	6 871	403 022	7 451	418 308	7 679	465 453	8 485	540 297	9 978
Iretama	53 476	5 604	53 999	5 975	54 717	6 415	57 148	7 121	62 021	5 550
Itaguajé	24 314	5 220	24 219	5 235	24 509	5 335	25 742	5 643	26 414	5 859
Itaipulândia	73 912	9 357	77 569	9 461	81 566	9 595	90 256	10 256	93 776	10 928
Itambaracá	53 473	8 855	55 877	9 731	38 296	7 035	41 470	8 056	52 201	7 527
Itambé	74 628	12 711	78 449	13 417	61 798	10 613	60 713	10 470	70 570	11 967
Itapejara d'Oeste	94 628	10 276	106 223	11 518	101 185	10 957	106 169	11 480	126 796	12 033
Itaperuçu	73 409	3 222	83 261	3 506	91 840	3 714	91 232	3 551	121 515	5 518
Itaúna do Sul	17 648	4 007	17 871	4 069	18 675	4 265	19 657	4 501	21 672	5 859

Tabela 1 - Produto Interno Bruto a preços correntes e Produto Interno Bruto per capita segundo as Grandes Regiões, Unidades da Federação e municípios - 2003-2007

(continuação)

Grandes Regiões, Unidades da Federação e municípios	Produto Interno Bruto									
	2003		2004		2005		2006		2007 (1)	
	A preços correntes (1 000 R\$)	Per capita (R\$)	A preços correntes (1 000 R\$)	Per capita (R\$)	A preços correntes (1 000 R\$)	Per capita (R\$)	A preços correntes (1 000 R\$)	Per capita (R\$)	A preços correntes (1 000 R\$)	Per capita (R\$)
Paraná										
Ivaí	75 677	6 266	74 108	6 111	68 818	5 651	87 186	7 130	98 481	7 670
Ivaiporã	197 891	6 527	204 931	6 885	214 036	7 327	234 847	8 193	245 713	7 839
Ivaté	74 750	10 870	81 327	11 850	80 121	11 696	88 538	12 952	97 313	12 489
Ivatuba	34 356	11 802	35 526	12 067	30 186	10 143	25 432	8 452	30 241	11 139
Jaboti	18 360	3 926	21 536	4 582	22 909	4 849	27 055	5 698	27 614	5 502
Jacarezinho	325 286	8 313	346 305	8 881	366 211	9 426	387 547	10 011	390 464	9 929
Jaguapitã	115 704	10 461	142 890	12 878	154 635	13 891	163 772	14 664	187 147	15 884
Jaguariaíva	413 083	12 455	451 012	13 329	428 969	12 429	512 669	14 571	549 679	17 250
Jandaia do Sul	149 325	7 423	169 006	8 350	179 437	8 811	207 478	10 125	212 327	10 870
Janiópolis	67 667	9 568	66 879	9 855	53 070	8 166	46 640	7 506	55 081	7 833
Japira	178 737	36 270	197 966	40 115	141 013	28 528	157 295	31 770	215 342	45 876
Japurá	61 367	8 063	64 080	8 465	60 777	8 072	64 581	8 623	74 223	8 999
Jardim Alegre	63 562	4 642	66 629	4 864	65 699	4 794	73 586	5 368	83 658	5 844
Jardim Olinda	11 287	7 189	11 524	7 275	10 299	6 449	8 992	5 585	10 998	7 528
Jataizinho	56 793	4 860	72 990	6 192	68 681	5 776	69 568	5 802	79 117	7 036
Jesuítas	66 502	7 708	75 227	9 077	65 502	8 242	67 586	8 884	76 464	8 664
Joaquim Távora	73 014	7 625	89 521	9 373	97 124	10 195	96 380	10 142	127 138	12 407
Jundiá do Sul	20 700	6 030	24 914	7 393	23 154	7 004	20 788	6 412	26 500	7 252
Juranda	127 353	16 184	129 642	16 634	111 825	14 487	111 432	14 576	117 692	15 317
Jussara	74 818	11 690	82 981	12 907	78 773	12 198	92 305	14 232	104 657	17 185
Kaloré	38 881	8 769	45 278	10 624	34 936	8 544	34 694	8 855	49 035	10 514
Lapa	432 433	9 972	447 612	10 107	442 885	9 901	473 103	10 473	569 354	13 660
Laranjal	21 162	2 932	24 449	3 364	26 819	3 666	29 393	3 991	32 994	5 219
Laranjeiras do Sul	191 777	6 352	186 946	6 182	195 020	6 439	210 261	6 931	225 084	7 384
Leópolis	55 101	12 779	55 399	12 959	38 412	9 062	33 092	7 873	46 968	11 104
Lidianópolis	25 208	6 355	26 961	7 215	23 235	6 627	22 119	6 752	27 442	6 656
Lindoeste	34 079	5 715	38 247	6 495	40 388	6 945	43 227	7 529	48 559	8 916
Loanda	113 384	5 595	125 307	6 122	130 299	6 303	138 123	6 617	146 747	7 539
Lobato	79 303	18 949	83 938	19 895	84 987	19 983	97 670	22 783	98 959	23 456
Londrina	5 325 223	11 249	5 835 221	12 136	6 115 126	12 524	6 613 459	13 342	7 992 507	16 055
Luiziana	123 401	18 195	130 715	19 899	97 571	15 356	101 507	16 529	114 525	15 897
Lunardelli	30 052	6 104	31 133	6 606	28 517	6 336	29 257	6 817	35 503	6 986
Lupionópolis	23 736	5 560	23 326	5 485	35 615	8 404	40 548	9 604	41 052	9 383
Mallet	97 709	7 563	105 555	8 114	103 295	7 886	106 169	8 050	116 628	9 395
Mamborê	220 098	14 866	222 956	15 160	187 165	12 813	190 693	13 143	211 519	14 967
Mandaguaçu	102 771	5 812	107 036	5 973	112 207	6 178	132 878	7 220	142 244	7 790
Mandaguari	204 212	6 241	246 555	7 450	282 514	8 441	333 338	9 850	348 339	10 923
Mandirituba	137 448	7 151	152 392	7 738	158 972	7 881	167 250	8 101	179 785	8 810
Manfrinópolis	15 580	4 651	15 792	4 901	17 124	5 535	16 958	5 716	23 928	7 238
Mangueirinha	452 431	25 550	541 151	30 586	524 073	29 644	393 396	22 271	597 881	34 925
Manoel Ribas	101 049	7 523	103 451	7 643	91 798	6 731	96 572	7 027	111 329	8 723
Marechal Cândido Rondon	575 310	13 265	606 888	13 782	641 126	14 341	700 815	15 447	749 131	16 811
Maria Helena	28 555	5 134	32 593	6 115	31 361	6 153	31 658	6 507	35 735	5 944
Marialva	222 829	7 157	248 061	7 796	247 974	7 628	297 210	8 954	330 947	11 025
Marilândia do Sul	97 200	10 794	105 623	11 754	93 285	10 403	96 737	10 811	155 849	17 448
Marilena	31 959	4 722	30 973	4 574	30 574	4 513	37 700	5 561	32 727	5 003
Mariluz	53 164	5 320	59 883	6 044	53 406	5 437	67 007	6 882	62 882	6 011
Maringá	3 846 755	12 489	4 352 566	13 885	4 720 673	14 801	5 276 432	16 265	6 165 504	18 914
Mariópolis	59 911	10 134	70 702	12 020	60 862	10 400	65 294	11 213	82 680	14 243
Maripá	105 674	18 621	107 616	19 166	90 905	16 368	91 952	16 737	122 150	21 926
Marmeleiro	89 552	6 790	97 074	7 436	85 247	6 599	91 194	7 133	113 039	8 592
Marquinho	26 970	4 785	30 372	5 395	31 192	5 547	29 323	5 220	31 650	6 081

Tabela 1 - Produto Interno Bruto a preços correntes e Produto Interno Bruto per capita segundo as Grandes Regiões, Unidades da Federação e municípios - 2003-2007

(continuação)

Grandes Regiões, Unidades da Federação e municípios	Produto Interno Bruto									
	2003		2004		2005		2006		2007 (1)	
	A preços correntes (1 000 R\$)	Per capita (R\$)	A preços correntes (1 000 R\$)	Per capita (R\$)	A preços correntes (1 000 R\$)	Per capita (R\$)	A preços correntes (1 000 R\$)	Per capita (R\$)	A preços correntes (1 000 R\$)	Per capita (R\$)
Paraná										
Marumbi	24 035	5 396	27 052	6 136	23 401	5 361	27 551	6 378	29 505	7 123
Matelândia	153 872	10 513	168 599	11 454	171 240	11 569	160 727	10 799	191 211	12 413
Matinhos	203 553	6 940	257 526	8 366	320 646	9 946	265 934	7 894	262 125	11 223
Mato Rico	22 183	5 784	21 667	5 938	18 595	5 371	21 851	6 670	28 121	6 766
Mauá da Serra	115 135	15 883	126 897	16 992	115 885	15 072	110 987	14 035	122 839	15 720
Medianeira	390 830	9 960	405 628	10 233	419 762	10 484	464 150	11 478	524 612	13 663
Mercedes	59 186	12 411	55 243	11 475	56 519	11 629	57 474	11 717	68 900	14 619
Mirador	20 088	7 832	24 812	9 602	19 866	7 635	22 684	8 658	28 553	12 223
Miraselva	10 825	5 697	11 793	6 263	12 866	6 899	13 547	7 331	14 334	7 548
Missal	105 165	10 057	99 197	9 480	98 103	9 369	95 799	9 143	114 604	11 007
Moreira Sales	91 507	7 657	109 835	9 515	99 493	8 936	136 613	12 734	128 182	9 917
Morretes	69 615	4 316	70 265	4 292	78 936	4 751	87 306	5 179	91 982	5 679
Munhoz de Melo	26 618	8 042	25 366	7 722	20 595	6 319	22 123	6 843	25 838	7 274
Nossa Senhora das Graças	29 034	7 306	28 098	7 000	25 914	6 392	31 654	7 732	28 548	7 314
Nova Aliança do Ivaí	14 531	10 447	12 552	8 927	11 949	8 409	14 063	9 793	15 889	11 539
Nova América da Colina	24 416	7 230	27 938	8 420	24 184	7 421	27 152	8 482	31 777	9 635
Nova Aurora	143 618	11 133	144 800	11 411	137 381	11 008	135 889	11 074	161 067	13 704
Nova Cantu	68 085	7 262	63 396	6 874	55 909	6 164	54 350	6 094	59 487	7 631
Nova Esperança	167 423	6 355	177 619	6 698	191 658	7 180	223 865	8 332	235 670	9 163
Nova Esperança do Sudoeste	28 828	5 541	30 159	5 814	29 146	5 635	30 878	5 989	39 592	7 640
Nova Fátima	53 117	6 420	56 847	6 879	51 036	6 182	53 827	6 528	59 614	7 402
Nova Laranjeiras	58 556	5 197	60 829	5 458	63 069	5 722	65 655	6 023	79 949	7 074
Nova Londrina	106 515	8 012	112 960	8 473	110 318	8 254	110 956	8 279	130 732	10 360
Nova Olímpia	23 089	4 412	24 502	4 694	25 477	4 893	28 327	5 454	32 241	6 168
Nova Prata do Iguaçu	74 451	7 513	78 163	7 999	68 501	7 110	75 194	7 918	90 811	8 688
Nova Santa Bárbara	21 484	6 026	22 760	6 406	18 774	5 303	21 202	6 011	22 172	5 832
Nova Santa Rosa	89 555	12 511	87 458	12 201	81 234	11 319	78 251	10 889	102 348	13 499
Nova Tebas	31 980	5 133	33 168	6 240	33 789	7 690	37 938	10 898	45 650	5 489
Novo Itacolomi	13 374	5 074	13 760	5 352	13 493	5 384	15 096	6 185	18 413	6 703
Ortigueira	118 274	4 867	140 380	5 839	147 362	6 196	169 097	7 188	195 193	8 001
Ourizona	42 948	13 199	43 489	13 531	32 576	10 263	28 746	9 172	36 165	10 972
Ouro Verde do Oeste	54 580	10 641	57 529	11 433	51 025	10 341	44 928	9 286	59 715	10 927
Paiçandu	142 077	4 155	163 213	4 642	187 302	5 184	207 771	5 601	199 726	5 766
Palmas	327 609	8 781	396 409	10 429	376 950	9 736	365 866	9 282	445 461	11 003
Palmeira	293 879	9 309	312 651	9 841	296 910	9 286	299 129	9 296	340 730	10 909
Palmital	58 384	3 483	66 634	3 992	72 611	4 370	78 818	4 765	85 291	5 519
Palotina	514 036	19 495	526 821	19 854	499 505	18 705	537 418	19 999	648 198	23 532
Paraíso do Norte	61 460	6 094	63 517	6 238	68 026	6 617	78 927	7 605	81 662	7 312
Paranacity	98 598	10 555	97 219	10 335	93 600	9 881	108 967	11 424	108 763	11 433
Paranaguá	3 769 605	27 220	5 042 176	35 600	4 386 354	30 293	4 115 678	27 821	6 904 802	51 699
Paranapoema	16 779	7 086	16 813	7 121	17 050	7 243	19 992	8 518	23 279	8 765
Paranavaí	595 266	7 668	637 342	8 154	652 774	8 295	727 390	9 182	795 869	10 060
Pato Bragado	43 915	10 323	40 558	9 406	41 246	9 438	39 909	9 013	47 553	10 268
Pato Branco	761 760	11 475	811 146	12 007	853 915	12 423	846 144	12 105	1 011 581	15 171
Paula Freitas	49 572	9 500	58 086	11 037	54 747	10 316	65 111	12 166	75 754	13 882
Paulo Frontin	46 533	7 085	54 634	8 317	56 188	8 553	69 753	10 617	77 236	10 984
Peabiru	113 593	8 594	119 755	9 113	101 190	7 745	108 345	8 341	137 905	10 585
Perobal	36 218	6 932	47 227	9 072	41 908	8 078	47 925	9 272	49 435	9 779
Pérola	45 110	5 590	48 186	6 235	53 247	7 211	52 402	7 440	77 243	8 275
Pérola d'Oeste	48 101	7 014	46 058	6 856	42 858	6 516	43 805	6 804	55 363	7 857
Piên	177 021	16 669	217 941	20 085	222 784	20 100	254 905	22 528	263 275	23 755
Pinhais	1 162 856	10 203	1 394 415	11 910	1 454 940	12 105	1 678 956	13 618	2 089 739	18 652

Tabela 1 - Produto Interno Bruto a preços correntes e Produto Interno Bruto *per capita* segundo as Grandes Regiões, Unidades da Federação e municípios - 2003-2007

(continuação)

Grandes Regiões, Unidades da Federação e municípios	Produto Interno Bruto									
	2003		2004		2005		2006		2007 (1)	
	A preços correntes (1 000 R\$)	<i>Per capita</i> (R\$)	A preços correntes (1 000 R\$)	<i>Per capita</i> (R\$)	A preços correntes (1 000 R\$)	<i>Per capita</i> (R\$)	A preços correntes (1 000 R\$)	<i>Per capita</i> (R\$)	A preços correntes (1 000 R\$)	<i>Per capita</i> (R\$)
Paraná										
Pinhal de São Bento	12 290	5 026	13 088	5 424	12 914	5 426	13 418	5 715	16 645	6 595
Pinhalão	30 519	4 759	38 153	5 899	36 642	5 617	45 287	6 885	41 238	6 998
Pinhão	424 620	15 080	517 420	18 422	499 972	17 846	370 904	13 273	565 933	19 439
Pirai do Sul	155 798	6 912	174 752	7 667	179 923	7 807	254 694	10 932	232 931	10 053
Piraquara	266 707	2 980	291 566	3 096	349 307	3 532	318 366	3 074	362 732	4 423
Pitanga	241 509	6 888	247 023	7 091	235 293	6 799	256 539	7 461	284 974	8 306
Pitangueiras	27 722	11 237	31 732	12 790	22 050	8 841	23 516	9 376	31 920	11 982
Planaltina do Paraná	25 013	6 146	31 434	7 680	29 257	7 110	31 775	7 681	35 065	9 250
Planalto	90 822	6 613	91 436	6 711	86 889	6 430	93 310	6 961	105 746	7 748
Ponta Grossa	3 344 684	11 510	3 899 448	13 201	3 982 073	13 265	4 380 666	14 364	4 930 947	16 096
Pontal do Paraná	115 241	6 871	167 643	9 599	214 755	11 827	170 731	9 058	168 165	10 115
Porecatu	106 370	6 911	111 954	7 339	103 485	6 846	115 443	7 707	128 000	9 031
Porto Amazonas	31 483	6 998	35 368	7 734	35 295	7 594	34 936	7 398	40 542	9 625
Porto Barreiro	28 866	6 043	28 851	5 843	26 401	5 177	27 558	5 238	32 997	8 773
Porto Rico	14 372	6 290	15 111	6 834	17 125	8 017	19 528	9 475	21 120	8 579
Porto Vitória	26 913	6 465	30 171	7 194	30 186	7 143	35 124	8 251	36 747	9 724
Prado Ferreira	26 352	8 425	33 103	10 607	24 065	7 728	28 684	9 229	32 820	9 815
Pranchita	58 290	9 913	60 729	10 520	52 880	9 334	51 105	9 193	67 017	11 533
Presidente Castelo Branco	25 761	5 632	27 403	5 893	25 880	5 476	30 021	6 252	31 663	6 774
Primeiro de Maio	98 704	9 625	94 371	9 323	84 971	8 508	91 125	9 248	109 865	10 217
Prudentópolis	240 179	5 212	239 421	5 204	244 962	5 334	280 260	6 112	300 478	6 169
Quarto Centenário	73 620	14 921	65 797	13 648	51 152	10 865	52 848	11 501	60 901	12 562
Quatiguá	36 949	5 180	38 116	5 262	43 421	5 905	45 583	6 108	48 868	7 106
Quatro Barras	272 218	14 616	342 486	17 729	324 586	16 216	335 417	16 197	383 911	21 181
Quatro Pontes	49 602	13 623	50 354	13 833	49 338	13 562	48 030	13 206	56 547	15 412
Quedas do Iguaçu	187 560	6 674	216 247	7 638	190 085	6 665	204 831	7 130	226 220	7 495
Querência do Norte	74 605	6 290	79 903	6 670	80 628	6 665	84 512	6 918	97 117	8 228
Quinta do Sol	66 887	11 487	69 966	11 979	56 158	9 585	59 019	10 042	55 581	10 744
Quitandinha	55 662	3 565	58 800	3 743	66 641	4 216	85 791	5 395	92 369	5 810
Ramilândia	24 369	6 202	25 245	6 398	25 746	6 496	24 917	6 261	33 993	8 197
Rancho Alegre	41 080	10 088	43 373	10 744	28 265	7 063	23 151	5 837	33 449	8 360
Rancho Alegre D'Oeste	48 390	17 909	45 676	17 670	35 810	14 510	32 711	13 914	41 642	14 222
Realeza	126 009	8 091	126 871	8 213	120 105	7 840	132 659	8 732	159 611	10 096
Rebouças	80 099	5 742	85 192	6 072	83 128	5 891	85 698	6 039	91 659	6 522
Renascença	94 961	14 123	99 183	14 897	80 176	12 164	88 877	13 621	112 880	16 693
Reserva	126 466	5 275	155 621	6 491	157 874	6 586	155 804	6 499	186 759	7 702
Reserva do Iguaçu	59 252	8 515	61 214	8 698	53 919	7 575	45 946	6 384	56 344	7 942
Ribeirão Claro	62 113	5 800	68 201	6 400	71 808	6 774	83 476	7 915	85 396	7 847
Ribeirão do Pinhal	60 611	4 168	71 337	4 887	66 315	4 525	61 668	4 192	79 179	5 914
Rio Azul	86 681	6 532	101 967	7 644	105 590	7 874	101 408	7 523	189 897	14 334
Rio Bom	21 930	6 676	23 442	7 298	21 524	6 859	21 565	7 036	26 256	8 054
Rio Bonito do Iguaçu	77 939	4 541	90 424	4 992	85 611	4 490	91 637	4 578	84 509	5 848
Rio Branco do Ivaí	21 936	6 170	22 303	6 376	36 871	10 718	43 780	12 941	54 411	14 133
Rio Branco do Sul	360 694	11 999	388 458	12 835	377 398	12 386	389 712	12 706	454 791	14 444
Rio Negro	299 860	10 107	370 030	12 359	384 703	12 734	424 252	13 919	444 674	14 891
Rolândia	591 262	11 244	691 440	12 929	673 517	12 386	730 884	13 224	809 689	15 152
Roncador	92 335	7 577	96 579	8 199	90 705	7 978	96 747	8 825	105 151	8 573
Rondon	88 759	10 468	89 805	10 609	94 031	11 125	127 527	15 113	133 781	14 827
Rosário do Ivaí	24 573	4 425	25 892	4 921	30 684	6 174	46 420	9 919	51 158	8 785
Sabáudia	47 762	8 746	52 880	9 659	44 221	8 058	47 867	8 700	67 519	12 396
Salgado Filho	26 302	5 330	29 611	6 142	31 642	6 722	36 659	7 980	43 535	9 330
Salto do Itararé	21 057	4 031	25 643	4 996	24 121	4 785	30 060	6 073	30 958	6 086

Tabela 1 - Produto Interno Bruto a preços correntes e Produto Interno Bruto per capita segundo as Grandes Regiões, Unidades da Federação e municípios - 2003-2007

(continuação)

Grandes Regiões, Unidades da Federação e municípios	Produto Interno Bruto									
	2003		2004		2005		2006		2007 (1)	
	A preços correntes (1 000 R\$)	Per capita (R\$)	A preços correntes (1 000 R\$)	Per capita (R\$)	A preços correntes (1 000 R\$)	Per capita (R\$)	A preços correntes (1 000 R\$)	Per capita (R\$)	A preços correntes (1 000 R\$)	Per capita (R\$)
Paraná										
Salto do Lontra	72 674	5 898	75 316	6 174	75 565	6 258	84 247	7 048	101 025	8 095
Santa Amélia	24 686	5 716	28 808	6 709	20 098	4 708	25 441	5 995	26 186	6 447
Santa Cecília do Pavão	30 283	8 134	36 381	10 033	32 013	9 069	35 080	10 215	42 289	11 504
Santa Cruz de Monte Castelo	44 485	5 613	51 765	6 687	55 232	7 310	59 719	8 100	64 226	8 105
Santa Fé	66 264	7 416	72 068	8 050	73 356	8 177	73 681	8 196	84 393	8 634
Santa Helena	210 373	9 950	216 701	10 161	227 575	10 579	228 200	10 518	269 086	11 805
Santa Inês	15 527	7 321	14 922	7 016	14 114	6 617	13 002	6 076	16 762	8 926
Santa Isabel do Ivaí	53 849	6 021	61 387	6 910	62 129	7 041	63 352	7 228	74 020	8 699
Santa Izabel do Oeste	79 951	7 019	82 733	7 321	77 424	6 907	81 320	7 313	112 402	9 831
Santa Lúcia	26 768	7 070	29 275	7 934	26 435	7 355	26 117	7 466	32 354	8 686
Santa Maria do Oeste	53 547	3 911	53 015	3 868	47 253	3 444	48 860	3 558	63 299	5 481
Santa Mariana	124 669	9 610	129 820	10 116	104 809	8 257	98 776	7 869	123 651	10 311
Santa Mônica	20 779	6 504	27 259	8 529	23 664	7 400	24 508	7 661	29 505	8 545
Santa Tereza do Oeste	85 387	6 772	89 743	6 833	81 362	5 957	78 298	5 521	99 747	10 636
Santa Terezinha de Itaipu	149 477	7 453	137 142	6 679	149 485	7 115	154 664	7 198	209 007	10 690
Santana do Itararé	33 477	6 108	32 718	6 018	30 375	5 633	32 642	6 104	34 385	6 210
Santo Antônio da Platina	218 652	5 408	239 404	5 900	270 297	6 639	309 892	7 586	338 624	8 365
Santo Antônio do Caiuá	16 844	6 048	16 368	5 935	16 576	6 067	17 596	6 503	18 906	7 023
Santo Antônio do Paraíso	27 688	9 511	28 896	9 812	20 543	6 896	18 781	6 233	25 241	10 723
Santo Antônio do Sudoeste	90 224	5 001	93 243	5 155	88 956	4 904	101 505	5 581	120 390	6 485
Santo Inácio	54 541	10 783	53 844	10 724	53 603	10 755	55 095	11 137	74 998	15 381
São Carlos do Ivaí	69 094	11 008	75 492	11 829	76 402	11 776	100 011	15 169	94 933	16 320
São Jerônimo da Serra	53 256	4 781	65 602	5 981	56 236	5 209	60 395	5 685	69 099	5 976
São João	115 141	11 261	128 367	12 904	109 922	11 367	109 551	11 663	141 094	12 944
São João do Caiuá	28 554	4 663	29 743	4 849	31 232	5 084	37 856	6 153	37 830	6 327
São João do Ivaí	95 721	8 106	104 826	9 182	89 823	8 148	96 454	9 070	103 983	8 772
São João do Triunfo	60 689	4 872	70 323	5 640	72 600	5 818	86 184	6 900	94 661	6 955
São Jorge do Ivaí	112 819	20 927	112 740	21 132	92 715	17 563	82 929	15 878	101 778	19 254
São Jorge do Patrocínio	28 347	5 071	31 609	5 960	32 298	6 438	36 612	7 737	40 109	6 651
São Jorge d'Oeste	59 806	6 719	63 912	7 274	62 168	7 169	63 593	7 431	80 927	9 013
São José da Boa Vista	40 062	6 293	40 118	6 477	40 202	6 678	41 560	7 107	50 816	8 075
São José das Palmeiras	24 230	6 915	23 567	7 067	24 018	7 586	24 941	8 319	28 490	7 356
São José dos Pinhais	5 271 805	22 426	6 207 951	25 469	6 469 185	25 624	7 025 172	26 903	8 493 381	32 218
São Manoel do Paraná	15 835	8 116	16 345	8 526	14 040	7 456	15 690	8 486	18 253	8 721
São Mateus do Sul	320 483	8 447	363 243	9 477	365 648	9 444	411 855	10 532	465 369	11 886
São Miguel do Iguaçu	304 320	11 710	294 453	11 142	303 364	11 290	304 018	11 133	388 066	15 314
São Pedro do Iguaçu	70 044	10 398	72 893	11 073	62 956	9 792	64 283	10 241	69 567	10 637
São Pedro do Ivaí	95 211	9 992	104 447	10 943	98 967	10 351	129 048	13 476	140 150	14 646
São Pedro do Paraná	17 750	7 005	19 737	7 968	20 187	8 345	23 930	10 131	24 382	9 630
São Sebastião da Amoreira	71 233	8 104	79 025	8 921	65 107	7 293	68 033	7 563	78 236	9 012
São Tomé	56 843	11 330	60 555	12 089	58 220	11 642	74 114	14 844	70 233	13 304
Sapopema	30 037	4 428	34 916	5 167	36 126	5 366	39 989	5 962	43 962	6 623
Sarandi	303 169	3 752	357 217	4 281	384 967	4 471	379 953	4 281	450 900	5 658
Saudade do Iguaçu	23 726	5 115	26 664	5 739	25 947	5 574	26 925	5 774	33 921	6 879
Sengés	197 817	10 471	254 138	13 232	293 781	15 049	233 455	11 770	237 500	12 270
Serranópolis do Iguaçu	60 546	12 387	56 295	11 419	53 301	10 720	47 538	9 483	61 882	14 301
Sertaneja	109 404	16 972	114 050	17 751	82 743	12 921	69 211	10 843	118 074	20 033
Sertanópolis	217 610	14 048	218 787	14 037	214 965	13 707	222 253	14 084	243 611	15 732
Siqueira Campos	85 964	5 144	95 083	5 623	105 203	6 148	118 198	6 828	128 189	7 693
Sulina	25 586	7 534	30 342	9 339	27 726	8 941	26 352	8 921	31 552	9 159
Tamarana	72 131	7 166	72 084	7 091	79 470	7 741	66 567	6 422	92 313	8 479
Tamboara	33 145	8 035	32 195	7 874	30 504	7 528	36 856	9 177	39 295	8 610

Tabela 1 - Produto Interno Bruto a preços correntes e Produto Interno Bruto *per capita* segundo as Grandes Regiões, Unidades da Federação e municípios - 2003-2007

(continuação)

Grandes Regiões, Unidades da Federação e municípios	Produto Interno Bruto									
	2003		2004		2005		2006		2007 (1)	
	A preços correntes (1 000 R\$)	<i>Per capita</i> (R\$)	A preços correntes (1 000 R\$)	<i>Per capita</i> (R\$)	A preços correntes (1 000 R\$)	<i>Per capita</i> (R\$)	A preços correntes (1 000 R\$)	<i>Per capita</i> (R\$)	A preços correntes (1 000 R\$)	<i>Per capita</i> (R\$)
Paraná										
Tapejara	115 429	8 522	124 188	9 088	126 589	9 182	157 177	11 303	160 498	11 070
Tapira	39 957	7 423	45 413	8 852	42 538	8 726	49 773	10 769	50 717	8 701
Teixeira Soares	97 632	11 823	96 247	11 628	78 677	9 484	73 691	8 862	81 182	8 300
Telêmaco Borba	709 654	11 294	924 619	14 609	958 193	15 032	1 149 080	17 901	1 186 006	18 025
Terra Boa	91 911	6 212	98 098	6 610	87 075	5 850	97 956	6 561	114 447	7 845
Terra Rica	75 476	5 488	79 321	5 773	81 045	5 904	88 711	6 469	100 197	6 956
Terra Roxa	195 617	13 137	168 866	11 651	162 676	11 541	161 798	11 812	246 143	15 187
Tibagi	293 735	15 266	278 505	14 305	256 424	13 018	306 766	15 396	334 996	17 905
Tijucas do Sul	84 510	6 463	81 722	6 142	89 533	6 614	92 756	6 739	110 112	8 411
Toledo	1 386 534	13 464	1 494 527	14 325	1 537 456	14 547	1 637 596	15 300	1 854 698	16 883
Tomazina	43 861	4 800	50 101	5 620	46 653	5 369	48 731	5 755	52 899	6 002
Três Barras do Paraná	72 645	6 881	77 815	7 628	74 474	7 567	80 422	8 478	96 052	8 197
Tunas do Paraná	34 786	8 901	22 122	5 542	70 939	17 404	50 186	12 067	47 409	8 007
Tuneiras do Oeste	56 470	7 029	63 462	8 180	54 381	7 270	62 233	8 639	74 535	8 669
Tupãssi	106 150	13 798	103 308	13 590	88 754	11 818	91 089	12 278	115 170	14 851
Turvo	89 135	6 070	100 338	6 813	106 125	7 185	103 817	7 008	114 484	8 163
Ubiratã	241 260	11 545	218 772	10 714	217 369	10 901	218 387	11 221	235 870	11 119
Umuarama	695 935	7 436	756 685	8 015	863 108	9 063	928 286	9 664	1 009 239	10 606
União da Vitória	388 867	7 727	445 801	8 769	469 721	9 147	537 934	10 373	538 557	10 551
Uniflor	15 499	6 913	16 195	7 335	15 102	6 947	16 148	7 546	18 128	7 547
Uraí	74 228	6 565	78 811	7 071	75 063	6 834	80 131	7 403	98 291	8 555
Ventania	87 976	10 116	96 132	10 817	107 376	11 828	88 679	9 569	104 959	10 215
Vera Cruz do Oeste	80 870	9 023	77 559	8 845	73 704	8 596	68 460	8 169	88 869	9 767
Verê	62 742	7 723	70 896	8 911	61 341	7 877	70 041	9 193	91 761	11 467
Virmond	30 970	7 556	29 855	7 210	26 681	6 377	29 164	6 901	31 977	7 947
Vitorino	69 750	11 236	79 218	12 806	66 508	10 790	72 276	11 768	98 753	15 650
Wenceslau Braz	102 078	5 147	105 849	5 316	112 012	5 604	123 933	6 176	145 459	7 782
Xambrê	26 943	4 819	29 188	5 471	33 745	6 647	34 584	7 174	37 537	6 452
Santa Catarina	66 848 534	11 764	77 392 991	13 403	85 316 275	14 543	93 146 754	15 633	104 622 947	17 834
Abdon Batista	17 139	6 625	16 684	6 584	16 143	6 507	18 066	7 441	24 249	8 896
Abelardo Luz	221 814	12 478	238 979	13 164	201 798	10 889	201 616	10 662	264 747	16 169
Agrolândia	77 127	9 567	92 976	11 432	90 099	10 982	102 058	12 333	113 724	12 525
Agronômica	52 102	11 706	65 125	14 453	63 515	13 926	46 549	10 086	53 868	11 518
Água Doce	87 791	12 790	105 579	15 368	124 574	18 117	121 897	17 712	120 227	17 796
Águas de Chapecó	34 636	6 278	39 796	7 311	38 536	7 179	39 684	7 497	66 246	10 885
Águas Frias	18 755	8 295	24 296	11 115	29 750	14 086	31 396	15 413	49 271	19 314
Águas Mornas	45 120	7 913	43 523	7 517	42 641	8 420	42 932	8 353	40 026	9 076
Alfredo Wagner	79 887	9 418	89 192	10 649	88 756	10 734	121 709	14 908	95 932	9 835
Alto Bela Vista	20 793	10 641	18 976	9 919	22 808	12 184	20 204	11 035	25 198	12 468
Anchieta	47 878	7 614	54 956	9 085	54 212	9 331	57 203	10 266	65 810	9 991
Angelina	34 203	6 131	35 992	6 516	38 872	7 109	37 541	6 937	39 816	7 481
Anita Garibaldi	49 599	4 901	48 417	4 805	53 513	5 333	52 160	5 221	57 751	6 318
Anitópolis	29 605	9 544	30 203	9 854	29 108	9 616	31 200	10 435	28 527	8 985
Antônio Carlos	129 706	19 179	143 695	20 962	169 145	24 344	188 730	26 804	199 448	28 143
Apiúna	96 514	10 923	126 266	14 148	125 031	13 871	151 139	16 603	178 669	17 397
Arabutã	30 611	7 299	34 722	8 259	35 434	8 411	32 199	7 625	41 034	10 357
Araquari	144 378	7 451	155 271	7 671	185 611	8 792	226 957	10 328	230 506	10 833
Araranguá	432 122	7 337	492 480	8 198	530 667	8 662	545 284	8 733	596 850	10 449
Armazém	42 204	5 875	46 580	6 405	54 172	7 360	57 759	7 756	60 359	8 255
Arroio Trinta	25 055	7 054	30 027	8 411	31 995	8 920	31 669	8 785	36 500	10 381
Arvoredo	17 393	8 075	19 454	9 211	20 812	10 059	17 985	8 877	22 462	10 243
Ascurra	54 487	7 523	57 848	7 892	64 893	8 748	70 116	9 343	75 074	11 104

Tabela 1 - Produto Interno Bruto a preços correntes e Produto Interno Bruto per capita segundo as Grandes Regiões, Unidades da Federação e municípios - 2003-2007

(continuação)

Grandes Regiões, Unidades da Federação e municípios	Produto Interno Bruto									
	2003		2004		2005		2006		2007 (1)	
	A preços correntes (1 000 R\$)	Per capita (R\$)	A preços correntes (1 000 R\$)	Per capita (R\$)	A preços correntes (1 000 R\$)	Per capita (R\$)	A preços correntes (1 000 R\$)	Per capita (R\$)	A preços correntes (1 000 R\$)	Per capita (R\$)
Santa Catarina										
Atalanta	27 982	8 428	31 915	9 704	34 164	10 486	33 404	10 351	38 967	11 748
Aurora	48 307	9 224	59 078	11 427	57 341	11 237	64 353	12 779	74 333	13 768
Balneário Arroio do Silva	36 447	5 368	38 920	5 559	44 376	6 152	49 014	6 602	54 017	6 678
Balneário Barra do Sul	39 598	5 602	44 797	6 090	52 512	6 868	65 720	8 283	71 141	9 775
Balneário Camboriú	739 122	8 523	853 517	9 435	1 010 722	10 727	1 147 481	11 714	1 256 476	13 318
Balneário Gaivotas	34 167	5 591	35 467	5 632	39 482	6 088	42 663	6 395	47 519	6 503
Balneário Piçarras	93 974	7 765	111 540	8 968	133 002	10 411	171 394	13 073	205 960	14 968
Bandeirante	17 392	5 874	20 227	6 975	21 351	7 521	18 545	6 673	23 455	7 746
Barra Bonita	16 082	7 930	17 341	8 657	16 234	8 212	16 111	8 253	19 201	9 303
Barra Velha	118 916	6 784	160 920	8 893	209 934	11 249	230 583	11 994	256 349	13 801
Bela Vista do Toldo	56 297	9 844	57 160	9 995	54 106	9 462	51 698	9 041	69 478	11 758
Belmonte	18 843	8 105	21 339	9 480	21 710	9 973	20 767	9 875	23 247	8 671
Benedito Novo	76 414	8 176	96 113	10 200	99 498	10 472	116 966	12 212	112 453	11 427
Biguaçu	732 272	13 640	759 644	13 745	841 163	14 794	874 591	14 967	1 036 252	19 389
Blumenau	4 111 991	14 596	4 697 760	16 349	5 254 645	17 934	6 075 171	20 345	6 682 445	22 809
Bocaina do Sul	30 756	9 770	27 548	8 743	31 143	9 865	31 930	10 104	36 097	11 847
Bom Jardim da Serra	34 190	8 444	27 509	6 807	31 679	7 855	39 376	9 785	36 936	8 765
Bom Jesus	25 189	12 204	26 548	12 831	25 006	12 057	25 241	12 141	32 884	14 323
Bom Jesus do Oeste	16 846	7 995	18 583	8 870	16 045	7 703	15 183	7 331	19 598	9 673
Bom Retiro	80 779	9 730	76 581	9 120	86 958	10 240	90 689	10 562	87 009	10 536
Bombinhas	82 006	7 955	91 236	8 480	107 493	9 588	129 940	11 145	145 083	11 648
Botuverá	34 252	9 418	41 409	11 493	43 562	12 206	50 631	14 319	56 048	13 581
Braço do Norte	265 526	9 447	345 102	11 936	338 360	11 337	332 070	10 791	365 996	13 199
Braço do Trombudo	48 512	14 041	62 398	17 671	69 794	19 349	71 566	19 437	82 003	24 940
Brunópolis	32 714	9 937	30 258	9 222	26 640	8 147	30 186	9 262	30 459	10 382
Brusque	1 221 887	14 686	1 476 834	17 330	1 672 054	19 165	1 902 367	21 314	2 068 595	21 783
Caçador	810 524	11 859	938 666	13 454	1 007 444	14 151	1 120 243	15 429	1 156 680	17 122
Caibi	61 477	10 378	64 069	11 041	62 368	10 978	68 918	12 395	83 309	13 400
Calmon	21 004	5 537	20 355	5 240	31 065	7 811	33 960	8 346	37 528	9 354
Camboriú	187 078	3 922	208 990	4 225	246 338	4 807	283 232	5 344	321 853	6 029
Campo Alegre	107 115	8 738	125 086	10 060	120 343	9 543	123 580	9 664	128 486	11 280
Campo Belo do Sul	65 111	8 073	66 307	8 219	62 309	7 719	62 043	7 682	77 050	9 670
Campo Erê	134 079	14 467	142 686	15 921	113 454	13 109	126 998	15 211	154 847	16 147
Campos Novos	395 844	13 766	381 015	13 211	403 852	13 332	412 321	13 555	525 044	18 457
Canelinha	48 088	5 149	56 011	5 937	59 250	6 217	67 542	7 018	76 238	7 863
Canoinhas	560 471	10 691	649 783	12 342	640 856	12 121	645 678	12 161	688 663	13 073
Capão Alto	25 290	8 184	26 720	8 592	28 937	9 245	30 959	9 828	29 676	9 245
Capinzal	427 014	19 012	487 160	21 028	469 494	20 853	441 207	19 034	510 613	27 653
Capivari de Baixo	99 148	5 050	105 125	5 274	116 655	5 764	133 700	6 510	149 084	7 430
Catanduvas	203 471	22 623	221 901	24 141	229 985	24 490	217 546	22 687	226 276	25 911
Caxambu do Sul	44 169	8 867	40 893	8 342	38 845	8 056	42 467	8 954	49 353	10 103
Celso Ramos	18 040	6 941	19 472	7 700	17 689	7 190	19 163	8 015	25 226	9 444
Cerro Negro	17 899	4 873	16 605	4 673	17 801	5 185	17 525	5 290	21 886	5 543
Chapadão do Lageado	24 715	9 692	31 075	12 200	29 412	11 566	29 472	11 603	34 977	12 724
Chapecó	2 391 271	14 834	2 716 482	16 442	2 836 978	16 761	3 045 668	17 578	3 524 610	21 387
Cocal do Sul	180 744	12 503	213 173	14 539	217 465	14 625	237 227	15 737	238 737	16 393
Concórdia	1 015 832	15 590	1 143 414	17 389	1 295 791	19 530	1 229 176	18 362	1 390 478	20 677
Cordilheira Alta	66 115	20 837	76 020	23 786	84 651	26 306	92 591	28 569	117 747	35 033
Coronel Freitas	76 660	7 244	89 911	8 485	108 666	10 241	112 080	10 550	122 922	11 997
Coronel Martins	18 842	9 369	18 995	9 971	18 711	10 407	17 450	10 313	24 287	9 789
Correia Pinto	272 162	16 010	269 741	15 875	224 530	13 219	260 461	15 342	318 249	21 448
Corupá	103 318	8 312	136 039	10 801	149 691	11 731	149 667	11 580	167 580	13 135

Tabela 1 - Produto Interno Bruto a preços correntes e Produto Interno Bruto *per capita* segundo as Grandes Regiões, Unidades da Federação e municípios - 2003-2007

(continuação)

Grandes Regiões, Unidades da Federação e municípios	Produto Interno Bruto									
	2003		2004		2005		2006		2007 (1)	
	A preços correntes (1 000 R\$)	<i>Per capita</i> (R\$)	A preços correntes (1 000 R\$)	<i>Per capita</i> (R\$)	A preços correntes (1 000 R\$)	<i>Per capita</i> (R\$)	A preços correntes (1 000 R\$)	<i>Per capita</i> (R\$)	A preços correntes (1 000 R\$)	<i>Per capita</i> (R\$)
Santa Catarina										
Criciúma	1 688 728	9 378	1 956 874	10 706	2 119 593	11 425	2 381 129	12 650	2 543 711	13 712
Cunha Porã	140 927	14 079	157 731	15 856	230 072	23 272	141 714	14 424	173 891	16 346
Cunhataí	14 824	8 432	16 592	9 535	16 610	9 646	14 035	8 237	18 207	9 715
Curitibanos	314 185	8 457	360 371	9 620	382 182	10 119	448 353	11 775	431 535	11 510
Descanso	80 247	9 412	85 236	10 201	88 978	10 871	85 613	10 680	101 076	11 611
Dionísio Cerqueira	83 860	5 799	87 465	6 023	104 963	7 198	130 361	8 903	172 873	11 687
Dona Emma	25 571	8 026	27 943	8 868	33 527	10 756	32 802	10 643	35 105	10 202
Doutor Pedrinho	20 852	6 692	22 452	7 182	22 833	7 283	24 701	7 854	26 069	7 914
Entre Rios	11 710	4 141	13 333	4 728	16 476	5 859	16 023	5 714	19 027	6 387
Ermo	36 743	17 863	41 790	20 326	42 437	20 641	37 180	18 084	43 124	23 399
Erval Velho	38 214	9 262	39 805	9 742	40 486	10 009	40 113	10 016	44 555	10 872
Faxinal dos Guedes	130 131	11 447	136 060	11 793	156 016	13 327	151 955	12 795	170 790	16 519
Flor do Sertão	12 269	7 578	11 812	7 287	12 272	7 561	12 192	7 503	14 002	8 538
Florianópolis	4 475 703	11 869	5 080 524	13 131	6 023 014	15 180	6 652 325	16 362	7 104 195	17 907
Formosa do Sul	17 023	6 490	18 247	7 034	20 107	7 839	20 117	7 932	25 810	9 851
Forquilha	267 276	13 321	363 150	17 672	365 359	17 369	354 607	16 480	406 907	19 639
Fraiburgo	319 111	8 997	347 294	9 599	388 071	10 519	489 440	13 016	462 247	13 249
Frei Rogério	25 888	8 273	21 918	6 908	21 535	6 692	28 026	8 592	27 718	10 440
Galvão	39 290	9 689	46 678	11 658	41 408	10 475	35 802	9 175	45 338	12 980
Garopaba	91 055	6 296	110 077	7 423	126 747	8 340	150 973	9 701	151 996	9 269
Garuva	86 308	6 949	114 539	9 007	128 000	9 838	165 775	12 460	212 887	15 895
Gaspar	847 195	16 698	715 018	13 762	797 959	15 005	864 521	15 893	1 001 200	19 097
Governador Celso Ramos	61 584	4 972	68 205	5 410	76 686	5 976	87 027	6 667	92 775	7 620
Grão Pará	54 884	9 164	70 004	11 351	79 539	12 790	69 051	11 009	93 448	15 443
Gravatal	51 849	4 390	53 031	4 384	59 127	4 775	63 031	4 976	70 570	6 715
Guabiruba	112 639	7 930	145 478	9 997	172 205	11 557	223 069	14 631	268 792	16 700
Guaraciaba	80 756	7 665	94 525	9 095	103 399	10 088	97 921	9 687	111 420	10 507
Guaramirim	454 241	16 121	566 699	19 579	643 130	21 642	746 899	24 504	937 414	31 318
Guarujá do Sul	36 877	7 907	40 585	8 718	40 000	8 609	49 494	10 674	64 599	13 680
Guatambú	35 740	7 569	55 562	11 752	68 672	14 506	79 214	16 712	103 917	23 067
Herval d'Oeste	201 005	9 604	225 033	10 625	239 795	11 190	268 546	12 387	274 354	14 484
Ibiam	13 713	7 176	15 304	8 063	17 289	9 172	15 587	8 322	20 852	10 494
Ibicaré	31 442	9 122	31 940	9 372	32 174	9 553	30 153	9 058	37 359	11 020
Ibirama	127 250	7 631	147 869	8 738	153 596	8 945	162 028	9 303	173 246	10 364
Içara	426 465	8 069	487 187	9 015	545 208	9 870	588 607	10 432	679 525	12 559
Ilhota	111 884	10 148	75 567	6 776	87 923	7 795	104 058	9 123	98 666	8 541
Imaruí	72 092	5 725	85 072	6 881	82 241	6 778	86 915	7 300	97 866	8 383
Imbituba	244 557	6 503	344 264	9 026	409 002	10 574	628 062	16 015	731 810	20 198
Imbuia	45 268	8 684	52 176	10 028	53 475	10 296	56 282	10 855	64 544	11 733
Indaial	574 583	12 997	701 941	15 481	729 883	15 703	838 731	17 616	912 580	19 137
Iomerê	22 739	8 623	27 659	10 398	30 032	11 189	28 256	10 438	32 728	12 794
Ipira	26 176	5 032	28 739	5 497	31 216	5 940	30 393	5 755	33 524	7 125
Iporã do Oeste	71 896	9 295	75 240	9 778	80 665	10 538	74 686	9 808	90 184	11 146
Ipuaçu	59 586	9 546	61 938	9 871	47 857	7 586	43 870	6 916	53 002	8 072
Ipumirim	90 035	13 301	109 981	16 344	114 411	17 102	109 719	16 497	131 689	18 501
Iraceminha	36 781	8 888	39 532	9 858	32 276	8 316	33 737	8 989	38 785	9 102
Irani	52 687	5 815	67 283	7 245	70 611	7 499	73 372	7 688	84 069	9 027
Irati	16 338	7 710	15 635	7 557	16 249	8 040	16 372	8 307	22 337	11 031
Irineópolis	108 691	11 179	123 436	12 699	113 117	11 642	101 682	10 469	123 554	12 011
Itá	96 938	14 224	117 815	17 252	101 545	14 837	89 553	13 058	139 377	21 720
Itaiópolis	176 316	8 960	195 319	9 842	202 421	10 114	214 644	10 636	233 727	11 833
Itajaí	3 964 988	24 993	5 116 311	31 623	6 031 127	36 563	6 297 432	37 465	7 982 841	48 909

Tabela 1 - Produto Interno Bruto a preços correntes e Produto Interno Bruto per capita segundo as Grandes Regiões, Unidades da Federação e municípios - 2003-2007

(continuação)

Grandes Regiões, Unidades da Federação e municípios	Produto Interno Bruto									
	2003		2004		2005		2006		2007 (1)	
	A preços correntes (1 000 R\$)	Per capita (R\$)	A preços correntes (1 000 R\$)	Per capita (R\$)	A preços correntes (1 000 R\$)	Per capita (R\$)	A preços correntes (1 000 R\$)	Per capita (R\$)	A preços correntes (1 000 R\$)	Per capita (R\$)
Santa Catarina										
Itapema	213 146	6 799	250 997	7 630	288 620	8 378	327 842	9 109	362 267	10 729
Itapiranga	242 765	17 908	296 351	22 063	295 263	22 190	294 296	22 326	347 635	22 814
Itapoá	63 102	5 857	70 867	6 261	82 283	6 934	100 955	8 135	107 874	10 064
Ituporanga	211 118	10 655	238 032	11 958	249 351	12 470	282 462	14 062	323 228	15 708
Jaborá	36 818	8 960	45 728	11 194	50 109	12 339	42 694	10 576	51 122	12 679
Jacinto Machado	105 979	9 917	114 834	10 813	106 350	10 078	111 678	10 650	125 275	11 666
Jaguarana	108 962	7 081	123 614	7 920	123 069	7 775	123 716	7 710	134 573	8 589
Jaraguá do Sul	2 562 847	21 163	3 144 519	25 225	3 422 839	26 692	2 963 659	22 488	4 199 229	32 308
Jardinópolis	14 591	7 700	17 032	9 123	13 232	7 195	13 029	7 195	16 677	9 010
Joaçaba	549 425	22 364	614 730	24 880	620 677	24 977	630 221	25 218	724 719	29 659
Joinville	6 635 842	14 151	8 005 498	16 749	9 071 455	18 626	10 697 887	21 566	11 474 511	23 561
José Boiteux	29 245	6 323	32 347	6 980	36 616	7 886	37 554	8 073	40 188	8 303
Jupiá	18 252	8 474	18 598	8 707	17 242	8 145	17 356	8 269	23 268	10 904
Lacerdópolis	20 099	9 094	23 027	10 368	21 000	9 413	18 519	8 260	31 038	14 173
Lages	1 330 084	8 139	1 557 154	9 433	1 764 388	10 582	1 987 181	11 801	2 038 990	12 619
Laguna	238 625	4 905	258 406	5 278	290 455	5 896	338 027	6 819	364 127	7 257
Lajeado Grande	15 183	9 372	18 440	11 292	19 559	11 876	17 731	10 681	18 531	12 684
Laurentino	59 478	11 103	68 550	12 601	76 987	13 939	88 567	15 799	102 822	18 753
Lauro Muller	87 955	6 529	121 559	9 049	124 173	9 269	133 686	10 007	157 175	11 473
Lebon Régis	64 577	5 367	65 244	5 378	72 671	5 941	91 310	7 405	95 103	8 104
Leoberto Leal	31 261	8 863	23 746	6 847	33 954	9 963	32 535	9 718	40 057	11 161
Lindóia do Sul	40 269	8 537	46 646	10 200	49 299	10 885	43 558	9 712	57 855	12 688
Lontras	58 101	6 677	56 873	6 468	61 252	6 895	71 234	7 937	82 063	8 939
Luiz Alves	95 585	11 130	120 214	13 721	130 033	14 553	141 519	15 538	162 457	18 079
Luzerna	43 794	7 722	49 594	8 702	52 937	9 243	55 531	9 649	62 677	11 626
Macieira	11 550	6 585	12 432	7 262	14 023	8 392	16 560	10 166	18 978	10 783
Mafra	550 695	10 777	651 079	12 660	636 367	12 296	650 684	12 493	703 786	13 796
Major Gercino	21 192	7 343	22 805	8 104	25 434	9 279	24 742	9 274	24 473	8 611
Major Vieira	70 810	10 509	66 555	9 947	65 414	9 847	67 890	10 293	93 428	12 734
Maracajá	74 899	12 693	82 953	13 821	85 464	14 001	80 926	13 042	91 082	15 414
Maravilha	212 509	11 304	239 186	12 669	241 784	12 754	262 269	13 777	311 306	14 356
Marema	22 093	8 809	24 563	9 957	24 059	9 913	21 663	9 079	25 182	11 035
Massaranduba	159 334	12 144	181 379	13 661	175 665	13 075	194 901	14 339	200 372	14 544
Matos Costa	12 485	3 518	12 819	3 516	15 876	4 240	17 120	4 457	18 692	6 633
Meleiro	108 248	15 510	103 334	14 868	93 489	13 508	93 130	13 511	102 301	14 869
Mirim Doce	20 512	7 679	24 930	9 418	24 329	9 272	22 320	8 581	24 883	9 777
Modelo	28 717	7 529	31 781	8 405	31 498	8 404	33 310	8 964	38 889	10 310
Mondai	119 592	14 073	134 952	16 005	140 012	16 734	152 247	18 339	195 533	21 426
Monte Carlo	72 607	7 296	63 866	6 226	67 494	6 387	81 142	7 462	76 805	8 675
Monte Castelo	44 294	5 369	80 183	9 752	71 085	8 676	72 647	8 897	79 147	9 756
Morro da Fumaça	186 381	12 085	226 140	14 433	234 535	14 736	265 849	16 450	256 705	16 641
Morro Grande	26 101	9 088	28 377	9 922	26 668	9 367	22 891	8 077	24 666	9 045
Navegantes	290 457	6 372	336 920	7 116	400 747	8 158	494 807	9 723	595 132	11 306
Nova Erechim	30 957	8 333	43 431	11 542	41 041	10 766	40 605	10 519	48 936	11 883
Nova Itaberaba	32 602	7 601	36 319	8 450	40 218	9 338	39 600	9 173	43 629	10 597
Nova Trento	74 191	7 314	94 059	9 197	101 403	9 836	116 287	11 190	128 109	11 312
Nova Veneza	260 701	21 446	306 980	24 879	297 303	23 742	302 602	23 821	352 677	28 133
Novo Horizonte	30 148	10 407	32 517	11 454	43 539	15 656	30 432	11 176	39 742	13 695
Orleans	227 029	11 336	258 375	12 902	292 789	14 621	312 869	15 625	336 018	16 109
Otacílio Costa	228 364	15 735	284 331	19 395	244 405	16 506	283 360	18 949	305 016	19 436
Ouro	55 438	7 181	66 197	8 517	62 309	7 964	55 443	7 039	65 410	9 219
Ouro Verde	43 957	19 999	54 428	25 269	34 101	16 162	32 752	15 845	41 130	19 112
Paial	14 977	7 444	16 009	8 001	15 797	7 942	14 228	7 193	17 977	9 872
Painel	18 487	7 595	18 426	7 515	20 109	8 148	20 863	8 392	22 541	9 813
Palhoça	586 851	5 039	641 321	5 329	755 617	6 082	995 849	7 774	1 091 867	8 915
Palma Sola	80 952	10 189	89 466	11 365	77 366	9 921	81 446	10 543	94 717	11 926

Tabela 1 - Produto Interno Bruto a preços correntes e Produto Interno Bruto *per capita* segundo as Grandes Regiões, Unidades da Federação e municípios - 2003-2007

(continuação)

Grandes Regiões, Unidades da Federação e municípios	Produto Interno Bruto									
	2003		2004		2005		2006		2007 (1)	
	A preços correntes (1 000 R\$)	<i>Per capita</i> (R\$)	A preços correntes (1 000 R\$)	<i>Per capita</i> (R\$)	A preços correntes (1 000 R\$)	<i>Per capita</i> (R\$)	A preços correntes (1 000 R\$)	<i>Per capita</i> (R\$)	A preços correntes (1 000 R\$)	<i>Per capita</i> (R\$)
Santa Catarina										
Palmeira	21 566	9 658	25 988	11 494	33 738	14 733	36 305	15 662	35 783	15 331
Palmitos	213 736	13 926	246 185	16 246	232 991	15 574	216 749	14 679	299 061	18 620
Papanduva	142 641	8 362	179 399	10 476	161 175	9 375	165 690	9 601	198 720	11 651
Paraíso	29 966	6 945	32 112	7 684	33 687	8 332	30 957	7 922	34 290	8 174
Passo de Torres	35 865	7 081	33 447	6 367	39 952	7 341	44 841	7 966	49 104	9 242
Passos Maia	28 549	5 308	28 713	5 172	31 875	5 566	33 250	5 636	40 216	8 993
Paulo Lopes	35 657	5 863	39 709	6 482	44 045	7 137	52 892	8 510	60 918	8 919
Pedras Grandes	49 941	10 265	43 788	9 030	50 582	10 466	52 391	10 876	49 376	10 250
Penha	111 651	5 724	126 595	6 322	147 009	7 157	179 444	8 522	197 640	9 471
Peritiba	27 425	8 449	30 625	9 420	33 698	10 350	35 147	10 781	42 617	14 476
Petrolândia	53 107	8 648	53 919	8 887	59 534	9 936	56 128	9 486	66 303	10 934
Pinhalzinho	161 225	12 374	205 203	15 523	192 149	14 329	212 793	15 647	257 224	17 509
Pinheiro Preto	29 942	10 429	34 289	11 779	39 690	13 450	43 332	14 487	50 233	17 250
Piratuba	83 264	13 488	109 021	17 374	81 751	12 818	71 411	11 022	68 346	14 955
Planalto Alegre	19 830	8 239	21 013	8 777	18 836	7 911	19 249	8 129	23 779	9 011
Pomerode	327 155	13 939	393 977	16 520	468 295	19 327	529 563	21 521	597 437	23 651
Ponte Alta	50 676	9 501	46 960	8 727	56 341	10 378	60 518	11 054	51 844	10 206
Ponte Alta do Norte	65 828	19 009	58 098	16 454	72 507	20 141	69 540	18 958	48 467	13 848
Ponte Serrada	73 368	6 567	75 604	6 665	83 201	7 224	89 617	7 666	94 066	8 391
Porto Belo	87 612	7 179	100 145	7 931	112 166	8 593	150 525	11 171	146 897	11 044
Porto União	157 790	4 833	181 053	5 508	185 894	5 617	205 836	6 178	227 416	7 050
Pouso Redondo	119 901	9 578	151 059	11 982	153 694	12 105	162 740	12 729	178 416	13 002
Praia Grande	44 627	6 225	44 167	6 189	48 705	6 858	52 436	7 418	51 139	7 182
Presidente Castello Branco	19 520	9 545	15 438	7 415	16 267	7 680	15 288	7 094	19 215	10 936
Presidente Getúlio	160 816	12 645	197 360	15 388	205 355	15 876	195 089	14 957	216 107	15 831
Presidente Nereu	18 171	8 583	21 839	10 581	23 989	11 929	22 934	11 713	25 856	11 446
Princesa	15 046	6 014	18 123	7 337	18 803	7 709	17 822	7 401	21 276	8 170
Quilombo	128 959	12 511	184 231	18 083	167 416	16 632	166 319	16 722	199 052	18 310
Rancho Queimado	21 777	7 925	23 469	8 442	25 071	8 919	31 209	10 982	27 256	9 833
Rio das Antas	43 922	6 995	49 244	7 789	52 492	8 247	50 779	7 925	59 928	9 899
Rio do Campo	54 129	8 489	67 820	10 706	71 441	11 353	66 292	10 603	72 147	11 939
Rio do Oeste	65 875	9 927	73 119	11 063	74 260	11 282	76 810	11 716	92 209	13 570
Rio do Sul	686 491	12 704	836 944	15 297	960 897	17 348	1 060 517	18 917	1 126 783	19 796
Rio dos Cedros	84 047	9 279	98 153	10 797	98 608	10 806	109 503	11 956	121 701	12 566
Rio Fortuna	38 218	8 730	41 708	9 490	46 109	10 453	44 610	10 075	52 148	11 671
Rio Negrinho	377 664	9 121	456 582	10 756	462 457	10 631	477 812	10 727	495 703	11 736
Rio Rufino	15 623	6 021	16 165	6 109	17 267	6 402	16 943	6 165	18 757	7 709
Riqueza	40 213	8 520	44 333	9 650	38 742	8 671	39 206	9 027	44 025	8 809
Rodeio	78 466	7 276	91 141	8 363	88 812	8 065	96 754	8 696	100 979	9 373
Romelândia	34 710	6 386	40 252	7 836	42 144	8 713	38 946	8 578	45 791	7 980
Salete	59 540	8 337	72 913	10 218	74 900	10 505	74 427	10 446	77 493	10 427
Saltinho	26 594	7 361	29 710	8 614	28 524	8 686	28 356	9 089	32 685	8 027
Salto Veloso	68 868	16 921	73 551	17 874	88 039	21 158	100 828	23 972	112 437	26 950
Sangão	54 620	6 017	65 353	6 992	72 500	7 540	81 224	8 219	95 818	9 303
Santa Cecília	145 100	9 254	186 882	11 734	198 353	12 263	200 257	12 195	178 504	11 659
Santa Helena	19 346	7 942	22 034	9 208	22 056	9 386	22 514	9 759	26 231	10 764
Santa Rosa de Lima	20 050	9 776	20 584	9 973	22 944	11 047	22 233	10 643	23 606	11 623
Santa Rosa do Sul	42 748	5 315	48 172	5 941	52 618	6 436	48 755	5 916	60 346	7 592
Santa Terezinha	69 360	7 774	79 223	8 857	84 755	9 451	78 410	8 721	90 192	9 994
Santa Terezinha do Progresso	19 612	6 224	26 602	8 648	24 500	8 164	23 412	8 002	25 502	8 378
Santiago do Sul	20 305	12 691	16 062	10 211	14 797	9 571	14 883	9 798	18 004	12 417
Santo Amaro da Imperatriz	103 490	6 221	109 734	6 495	124 855	6 947	141 201	7 739	162 790	9 248
São Bento do Sul	1 022 976	14 311	1 239 093	16 930	1 217 245	16 251	1 251 046	16 331	1 355 570	18 685
São Bernardino	23 794	8 501	23 674	8 758	22 868	8 775	24 118	9 609	28 018	10 560
São Bonifácio	26 364	8 354	27 512	8 768	29 229	9 365	27 699	8 926	25 144	7 912
São Carlos	77 758	8 645	83 310	9 371	81 737	9 303	84 294	9 709	112 403	10 837

Tabela 1 - Produto Interno Bruto a preços correntes e Produto Interno Bruto per capita segundo as Grandes Regiões, Unidades da Federação e municípios - 2003-2007

(continuação)

Grandes Regiões, Unidades da Federação e municípios	Produto Interno Bruto									
	2003		2004		2005		2006		2007 (1)	
	A preços correntes (1 000 R\$)	Per capita (R\$)	A preços correntes (1 000 R\$)	Per capita (R\$)	A preços correntes (1 000 R\$)	Per capita (R\$)	A preços correntes (1 000 R\$)	Per capita (R\$)	A preços correntes (1 000 R\$)	Per capita (R\$)
Santa Catarina										
São Cristovão do Sul	69 354	14 380	65 462	13 324	69 322	13 856	66 105	12 980	52 474	10 819
São Domingos	111 972	12 373	125 238	14 053	104 411	11 901	114 885	13 305	140 249	15 006
São Francisco do Sul	1 723 859	48 200	1 395 366	37 976	2 387 288	63 281	2 881 390	74 456	2 960 030	78 697
São João Batista	137 087	8 732	173 371	10 879	205 153	12 684	250 726	15 279	281 855	12 760
São João do Itaperiú	33 914	10 139	34 774	10 234	33 522	9 717	39 649	11 322	43 745	13 300
São João do Oeste	49 231	9 046	60 231	11 271	67 002	12 772	67 705	13 152	85 059	14 129
São João do Sul	56 462	8 068	57 490	8 144	57 928	8 136	51 636	7 192	43 686	6 317
São Joaquim	176 548	7 659	166 017	7 183	176 728	7 626	233 772	10 061	243 954	10 140
São José	1 833 249	9 727	2 241 117	11 631	2 445 252	12 418	2 939 814	14 618	3 153 075	16 015
São José do Cedro	126 529	9 559	141 546	10 795	152 996	11 782	164 033	12 753	203 434	14 850
São José do Cerrito	48 069	4 850	44 722	4 575	48 192	4 999	50 177	5 279	61 449	5 964
São Lourenço do Oeste	275 756	13 853	302 550	15 124	325 785	16 206	358 707	17 756	400 472	18 371
São Ludgero	156 659	16 286	183 098	18 474	204 258	20 019	203 376	19 380	208 609	20 360
São Martinho	28 187	8 721	34 399	10 680	34 161	10 645	29 874	9 344	37 643	11 786
São Miguel da Boa Vista	11 799	6 643	12 908	7 558	11 918	7 272	14 092	8 970	14 886	7 549
São Miguel do Oeste	357 632	10 905	410 828	12 477	435 103	13 161	462 523	13 934	490 432	14 507
São Pedro de Alcântara	22 579	6 040	43 180	11 420	24 835	6 493	26 795	6 927	35 427	7 435
Saudades	95 705	11 904	108 571	13 640	113 757	14 436	128 517	16 477	119 264	13 889
Schroeder	88 779	8 397	98 862	9 008	118 604	10 424	135 765	11 526	149 888	11 732
Seara	376 254	22 056	463 366	26 907	472 112	27 158	463 767	26 433	511 524	29 877
Serra Alta	22 784	7 307	25 386	8 301	22 529	7 517	24 130	8 213	29 692	9 279
Siderópolis	112 890	8 943	127 902	10 011	137 386	10 626	154 596	11 818	176 796	14 178
Sombrio	148 331	5 989	174 975	6 923	199 430	7 734	211 232	8 034	215 132	8 808
Sul Brasil	19 650	6 985	18 788	6 887	18 360	6 949	18 719	7 321	21 996	7 186
Taió	159 294	9 848	194 443	12 038	207 495	12 864	211 694	13 143	237 371	14 097
Tangará	103 141	12 354	116 616	14 163	122 164	15 047	124 379	15 538	159 092	18 917
Tigrinhos	12 324	6 452	13 209	6 883	11 572	6 005	11 594	5 988	14 326	8 229
Tijucas	301 298	12 033	350 957	13 777	367 863	14 198	402 494	15 278	429 355	15 365
Timbé do Sul	36 535	6 996	40 341	7 768	42 605	8 250	36 020	7 013	40 960	7 980
Timbó	500 958	15 863	622 609	19 331	634 015	19 309	652 921	19 512	714 326	21 435
Timbó Grande	65 024	9 135	74 914	10 274	68 215	9 137	78 183	10 233	78 434	11 239
Três Barras	233 803	13 195	285 517	15 962	265 166	14 686	259 999	14 267	323 967	18 061
Treviso	55 882	16 741	67 959	20 029	61 833	17 933	62 139	17 739	77 127	22 049
Treze de Maio	60 435	8 731	61 708	8 841	58 062	8 249	56 350	7 940	56 993	8 637
Treze Tilias	122 779	23 771	151 364	28 793	161 377	30 170	218 394	40 139	289 248	51 276
Trombudo Central	87 418	15 166	126 287	21 944	103 326	17 979	112 732	19 647	120 207	19 323
Tubarão	890 756	9 662	1 041 767	11 173	1 130 735	11 992	1 221 930	12 817	1 377 567	14 882
Tunápolis	34 352	7 642	36 371	8 236	41 208	9 504	41 204	9 679	52 816	11 358
Turvo	173 560	15 683	183 539	16 508	162 878	14 582	180 467	16 084	205 958	18 671
União do Oeste	23 610	7 052	33 040	9 904	32 490	9 775	25 115	7 583	35 750	11 691
Urubici	67 600	6 468	67 411	6 415	76 509	7 241	78 395	7 380	80 711	7 732
Urupema	16 019	6 287	15 448	6 048	16 180	6 320	21 958	8 557	21 363	8 542
Urussanga	193 942	10 194	232 893	12 187	267 111	13 916	274 953	14 262	321 573	17 300
Vargeão	35 725	10 337	35 122	10 219	40 377	11 816	49 514	14 576	80 951	22 739
Vargem	22 708	7 079	20 679	6 456	25 914	8 101	26 801	8 391	35 797	11 510
Vargem Bonita	132 690	27 046	149 260	30 871	156 979	32 958	171 833	36 622	170 597	39 481
Vidal Ramos	60 695	10 045	67 989	11 379	70 357	11 911	68 062	11 652	78 060	13 051
Videira	853 965	19 064	1 003 385	21 956	1 069 252	22 941	1 112 015	23 406	1 282 529	28 834
Vitor Meireles	37 649	7 008	43 138	8 093	48 197	9 114	46 166	8 799	52 847	9 500
Witmarsum	28 956	9 263	35 234	11 399	37 542	12 285	38 207	12 651	42 458	12 375
Xanxerê	475 838	12 112	579 499	14 556	592 879	14 697	599 294	14 666	700 574	17 415
Xavantina	46 040	11 012	58 302	14 158	64 849	15 992	49 486	12 396	67 244	15 942
Xaxim	228 180	9 474	320 861	13 133	343 655	13 868	365 487	14 546	471 170	19 375
Zortéa	22 385	8 093	22 155	7 901	16 965	5 969	20 252	7 034	25 739	8 975

Tabela 1 - Produto Interno Bruto a preços correntes e Produto Interno Bruto *per capita* segundo as Grandes Regiões, Unidades da Federação e municípios - 2003-2007

(continuação)

Grandes Regiões, Unidades da Federação e municípios	Produto Interno Bruto									
	2003		2004		2005		2006		2007 (1)	
	A preços correntes (1 000 R\$)	<i>Per capita</i> (R\$)	A preços correntes (1 000 R\$)	<i>Per capita</i> (R\$)	A preços correntes (1 000 R\$)	<i>Per capita</i> (R\$)	A preços correntes (1 000 R\$)	<i>Per capita</i> (R\$)	A preços correntes (1 000 R\$)	<i>Per capita</i> (R\$)
Rio Grande do Sul	124 551 267	11 742	137 830 682	12 850	144 218 198	13 298	156 826 932	14 305	176 615 073	16 689
Aceguá	60 463	14 859	79 678	19 391	72 228	17 409	67 310	16 072	76 502	18 488
Água Santa	49 663	12 711	44 366	11 261	32 114	8 083	49 438	12 341	68 487	19 211
Agudo	179 454	10 110	180 105	10 100	168 367	9 397	188 511	10 473	202 485	12 115
Ajuriçaba	84 132	11 140	70 240	9 355	59 833	8 017	78 663	10 603	119 143	16 409
Alecrim	45 994	5 871	44 878	5 866	44 453	5 955	50 550	6 943	58 689	7 977
Alegrete	648 318	7 486	763 009	8 747	745 087	8 479	820 066	9 265	857 212	10 963
Alegria	40 936	8 163	33 887	6 893	26 155	5 431	32 132	6 812	44 707	9 335
Almirante Tamandaré do Sul	49 134	21 078	39 931	16 941	23 748	9 966	45 319	18 820	51 924	24 061
Alpestre	61 007	6 820	54 955	6 411	56 069	6 839	63 574	8 123	78 893	8 793
Alto Alegre	23 353	10 933	16 730	7 832	13 450	6 297	20 091	9 406	24 362	12 558
Alto Feliz	18 805	6 591	20 148	7 047	21 193	7 400	23 421	8 163	23 576	8 036
Alvorada	637 091	3 174	695 045	3 383	788 898	3 752	852 209	3 965	942 720	4 551
Amaral Ferrador	34 822	6 142	36 491	6 460	32 160	5 713	39 456	7 034	43 383	6 961
Ametista do Sul	36 929	4 726	38 783	4 893	41 354	5 143	44 536	5 463	47 407	5 883
André da Rocha	22 925	20 128	22 889	19 955	15 800	13 691	27 624	23 773	32 092	26 611
Anta Gorda	71 394	11 427	68 871	11 064	55 139	8 889	65 860	10 655	80 984	13 140
Antônio Prado	160 942	11 756	170 997	12 295	172 025	12 177	190 334	13 269	196 721	14 474
Arambaré	45 297	10 598	55 375	12 657	39 060	8 727	41 688	9 108	50 679	13 249
Araricá	27 015	6 058	31 666	6 914	35 394	7 529	39 048	8 100	41 226	8 623
Aratiba	160 845	23 706	232 744	34 779	231 446	35 078	249 418	38 343	288 824	43 655
Arroio do Meio	348 722	19 551	348 869	19 289	402 225	21 935	409 539	22 034	432 320	23 913
Arroio do Padre	13 976	5 223	15 010	5 543	16 764	6 120	19 689	7 105	21 137	7 731
Arroio do Sal	42 259	6 849	45 921	7 149	53 638	8 032	62 869	9 072	67 656	10 197
Arroio do Tigre	118 982	9 626	128 394	10 354	126 675	10 181	155 622	12 467	169 539	13 415
Arroio dos Ratos	72 125	5 174	87 542	6 204	99 632	6 976	104 401	7 224	117 107	8 599
Arroio Grande	170 612	8 726	204 297	10 388	169 924	8 591	189 422	9 522	209 872	11 432
Arvorezinha	62 585	5 992	71 113	6 776	74 055	7 021	90 975	8 584	98 638	9 661
Augusto Pestana	85 903	11 063	77 216	9 957	64 350	8 308	80 275	10 378	115 031	15 816
Áurea	32 564	8 572	30 497	8 081	24 276	6 477	31 917	8 573	42 081	11 327
Bagé	775 673	6 520	861 893	7 175	909 795	7 500	972 092	7 938	1 024 464	9 102
Balneário Pinhal	53 505	6 027	58 516	6 307	63 310	6 539	70 968	7 038	78 025	7 419
Barão	33 264	6 220	37 034	6 943	40 149	7 547	43 974	8 288	50 007	9 448
Barão de Cotegipe	58 239	8 964	51 496	7 957	50 007	7 758	60 360	9 399	77 750	11 927
Barão do Triunfo	49 216	7 055	59 280	8 392	47 369	6 622	50 029	6 909	52 778	7 623
Barra do Guarita	14 219	5 124	12 962	4 774	14 866	5 601	17 306	6 669	19 664	6 623
Barra do Quaraí	69 507	16 842	84 717	20 190	61 884	14 510	78 906	18 210	63 588	16 840
Barra do Ribeiro	90 783	7 390	101 930	8 215	90 665	7 235	99 094	7 830	108 847	9 483
Barra do Rio Azul	16 393	7 218	16 117	7 224	16 279	7 433	17 916	8 333	25 841	12 698
Barra Funda	34 600	14 831	38 389	16 253	36 064	15 083	44 619	18 438	51 567	22 056
Barracão	61 586	11 544	44 849	8 522	40 421	7 788	63 568	12 421	83 787	15 791
Barros Cassal	74 722	6 817	77 513	7 141	70 088	6 523	87 713	8 246	88 953	7 769
Benjamin Constant do Sul	12 923	5 005	11 920	4 691	11 385	4 554	13 185	5 362	15 192	6 734
Bento Gonçalves	1 453 355	14 756	1 696 799	16 889	1 914 715	18 689	1 990 020	19 057	2 213 063	21 989
Boa Vista das Missões	43 614	19 807	32 475	14 728	17 642	7 986	34 183	15 446	51 051	24 710
Boa Vista do Buricá	59 506	8 970	61 191	9 204	59 540	8 939	67 578	10 126	83 321	12 882
Boa Vista do Cadeado	68 480	27 359	56 092	22 321	23 816	9 443	56 841	22 458	75 506	30 856
Boa Vista do Incra	67 198	28 989	38 838	16 690	21 684	9 279	45 565	19 422	53 240	21 757
Boa Vista do Sul	31 224	10 853	28 113	9 738	27 556	9 509	31 793	10 933	33 923	12 739
Bom Jesus	88 496	7 692	82 817	7 290	90 373	8 057	92 868	8 387	126 304	10 665
Bom Princípio	113 089	10 975	133 804	12 704	142 091	13 204	156 876	14 276	185 473	17 000
Bom Progresso	24 615	8 680	22 898	8 071	16 031	5 647	23 575	8 301	28 061	11 496
Bom Retiro do Sul	85 454	7 468	97 087	8 350	95 705	8 102	99 365	8 283	105 339	9 464

Tabela 1 - Produto Interno Bruto a preços correntes e Produto Interno Bruto *per capita* segundo as Grandes Regiões, Unidades da Federação e municípios - 2003-2007

(continuação)

Grandes Regiões, Unidades da Federação e municípios	Produto Interno Bruto									
	2003		2004		2005		2006		2007 (1)	
	A preços correntes (1 000 R\$)	<i>Per capita</i> (R\$)	A preços correntes (1 000 R\$)	<i>Per capita</i> (R\$)	A preços correntes (1 000 R\$)	<i>Per capita</i> (R\$)	A preços correntes (1 000 R\$)	<i>Per capita</i> (R\$)	A preços correntes (1 000 R\$)	<i>Per capita</i> (R\$)
Rio Grande do Sul										
Boqueirão do Leão	56 407	7 041	61 310	7 603	61 322	7 555	71 414	8 742	70 518	9 012
Bossoroca	104 398	13 583	70 527	9 200	64 171	8 393	75 434	9 892	108 201	14 140
Bozano	34 133	14 169	23 016	9 479	14 726	6 021	23 971	9 729	34 997	15 242
Braga	27 512	7 042	21 866	5 715	19 515	5 214	25 879	7 069	34 901	9 122
Brochier	27 805	6 180	34 564	7 622	34 207	7 483	38 734	8 409	43 956	9 350
Butiá	140 462	6 698	168 397	7 961	175 439	8 222	175 496	8 155	194 968	9 888
Caçapava do Sul	272 665	7 868	317 913	9 173	287 914	8 307	294 168	8 487	331 973	10 191
Cacequi	106 911	7 079	112 905	7 506	102 805	6 861	124 873	8 367	143 660	10 541
Cachoeira do Sul	643 378	7 242	705 371	7 915	692 292	7 744	757 737	8 450	878 296	10 378
Cachoeirinha	1 556 581	13 499	1 857 590	15 809	1 956 142	16 342	2 033 205	16 682	2 349 306	20 864
Cacique Doble	34 340	7 347	32 835	7 066	25 836	5 592	36 418	7 929	46 651	9 671
Caibaté	49 648	9 829	41 166	8 228	39 599	7 992	51 231	10 440	66 770	13 144
Caíçara	39 748	7 456	40 222	7 645	39 742	7 657	46 253	9 034	48 574	9 370
Camapuã	616 689	9 863	734 439	11 634	697 756	10 948	693 762	10 783	764 523	12 624
Camargo	33 777	13 581	27 007	10 873	25 894	10 441	33 035	13 337	45 496	18 412
Cambará do Sul	79 764	11 836	90 635	13 505	80 907	12 108	82 468	12 394	89 502	12 861
Campestre da Serra	37 090	11 533	48 092	14 894	37 979	11 715	52 518	16 135	53 268	16 620
Campina das Missões	54 692	8 153	50 145	7 573	46 489	7 114	51 305	7 956	65 054	10 258
Campinas do Sul	72 700	12 920	67 262	12 002	50 243	9 003	69 376	12 484	88 777	15 887
Campo Bom	949 092	16 805	1 095 280	19 159	1 130 890	19 543	1 097 267	18 738	1 115 628	19 712
Campo Novo	60 825	9 325	53 727	8 308	45 128	7 040	62 077	9 770	74 223	13 299
Campos Borges	33 323	8 881	27 326	7 302	21 640	5 797	28 124	7 552	35 164	9 866
Candelária	219 702	7 237	247 059	8 080	244 074	7 925	280 033	9 029	304 211	10 332
Cândido Godói	68 248	10 062	61 269	9 150	57 826	8 750	72 525	11 120	87 362	13 169
Candiota	167 838	18 554	227 940	24 449	259 045	26 981	234 546	23 747	230 416	27 977
Canela	221 070	5 950	246 524	6 462	274 436	7 009	288 805	7 194	314 787	8 216
Canguçu	322 603	6 218	346 178	6 657	355 850	6 827	401 187	7 679	463 304	8 652
Canoas	7 342 940	22 887	8 674 003	26 690	8 868 100	26 940	9 596 231	28 790	10 770 196	32 991
Canudos do Vale	11 811	5 706	14 339	6 821	12 801	6 001	15 900	7 344	20 790	10 711
Capão Bonito do Sul	30 972	15 867	29 265	14 916	18 360	9 306	37 435	18 878	46 832	25 494
Capão da Canoa	239 716	6 867	273 900	7 576	311 061	8 316	344 855	8 923	389 420	10 411
Capão do Cipó	71 658	27 445	38 556	14 688	24 278	9 193	56 241	21 175	91 209	28 682
Capão do Leão	159 278	6 210	186 788	7 131	208 021	7 779	243 594	8 928	280 095	11 841
Capela de Santana	65 404	5 916	69 313	6 111	69 445	5 970	72 062	6 045	77 440	7 072
Capitão	26 075	9 622	22 719	8 258	24 650	8 829	23 477	8 287	31 794	12 252
Capivari do Sul	63 734	19 042	78 618	23 028	62 294	17 890	66 063	18 609	75 960	22 749
Caraá	25 268	3 845	26 999	4 080	27 902	4 186	32 117	4 784	34 325	4 814
Carazinho	653 103	10 887	652 350	10 756	625 371	10 199	753 789	12 163	874 632	15 029
Carlos Barbosa	418 132	18 842	494 304	21 810	553 161	23 907	591 948	25 073	631 896	26 373
Carlos Gomes	11 463	6 622	10 593	6 305	9 193	5 643	11 951	7 573	16 583	9 647
Casca	105 719	12 250	111 822	12 878	117 191	13 413	137 917	15 690	166 665	19 886
Caseiros	29 266	10 183	28 460	9 892	21 966	7 625	31 331	10 860	33 465	11 196
Catuípe	111 676	11 272	95 736	9 743	74 484	7 645	102 337	10 593	141 341	14 880
Caxias do Sul	6 328 377	16 295	7 481 649	18 881	8 294 152	20 521	8 607 676	20 890	9 811 991	24 589
Centenário	23 048	7 547	21 188	6 983	16 995	5 641	22 994	7 685	29 509	9 736
Cerrito	27 091	3 911	30 178	4 356	28 078	4 052	33 668	4 859	40 558	6 118
Cerro Branco	30 503	7 085	33 635	7 808	31 214	7 242	36 757	8 522	43 091	9 651
Cerro Grande	14 197	5 774	12 925	5 345	13 054	5 489	16 397	7 013	20 388	7 912
Cerro Grande do Sul	57 463	6 691	77 482	8 931	59 377	6 774	68 620	7 750	70 157	7 598
Cerro Largo	132 759	10 689	137 667	11 147	155 317	12 647	169 909	13 913	221 508	17 743
Chapada	151 185	15 808	128 740	13 533	98 586	10 420	137 885	14 653	169 260	17 930
Charqueadas	425 148	13 268	697 679	21 381	871 656	26 237	774 146	22 898	874 453	25 942

Tabela 1 - Produto Interno Bruto a preços correntes e Produto Interno Bruto *per capita* segundo as Grandes Regiões, Unidades da Federação e municípios - 2003-2007

(continuação)

Grandes Regiões, Unidades da Federação e municípios	Produto Interno Bruto									
	2003		2004		2005		2006		2007 (1)	
	A preços correntes (1 000 R\$)	<i>Per capita</i> (R\$)	A preços correntes (1 000 R\$)	<i>Per capita</i> (R\$)	A preços correntes (1 000 R\$)	<i>Per capita</i> (R\$)	A preços correntes (1 000 R\$)	<i>Per capita</i> (R\$)	A preços correntes (1 000 R\$)	<i>Per capita</i> (R\$)
Rio Grande do Sul										
Charrua	34 017	9 071	30 038	8 032	21 196	5 681	32 325	8 685	41 734	11 654
Chiapetta	64 360	14 242	46 330	10 227	29 814	6 566	43 311	9 517	66 105	16 210
Chuí	63 632	10 703	69 701	11 306	93 973	14 715	86 263	13 060	119 507	22 642
Chувисca	40 215	8 784	41 741	9 074	33 763	7 305	47 168	10 159	48 343	9 918
Cidreira	67 727	6 485	74 258	6 823	80 114	7 073	87 263	7 416	95 893	8 811
Ciriaco	51 188	10 217	42 532	8 606	38 183	7 834	54 555	11 351	62 803	12 700
Colinas	18 466	7 646	18 087	7 533	19 604	8 209	20 888	8 795	26 166	10 884
Colorado	79 005	20 037	65 501	16 769	48 260	12 470	61 154	15 955	82 318	21 987
Condor	109 195	16 750	97 190	14 890	72 385	11 077	99 123	15 149	132 286	20 022
Constantina	80 256	8 355	74 732	7 829	71 836	7 574	89 784	9 527	101 420	10 305
Coqueiro Baixo	10 888	6 926	9 731	6 226	10 278	6 610	13 308	8 602	15 525	9 914
Coqueiros do Sul	37 928	14 493	28 031	10 806	20 954	8 147	35 704	14 001	44 775	14 416
Coronel Barros	37 191	15 094	28 565	11 584	20 285	8 216	29 869	12 083	38 296	15 689
Coronel Bicaco	99 719	12 512	83 350	10 634	51 933	6 739	87 961	11 612	108 631	13 798
Coronel Pilar	18 224	9 076	18 345	8 975	18 410	8 855	19 897	9 412	20 418	12 315
Cotiporã	36 118	8 881	40 397	9 952	41 897	10 340	49 777	12 309	57 525	12 568
Coxilha	81 093	27 452	50 691	17 201	25 339	8 619	58 437	19 924	69 238	23 744
Crissiumal	107 560	7 583	109 068	7 844	113 964	8 367	130 896	9 812	141 212	9 589
Cristal	44 882	6 547	52 910	7 648	46 351	6 640	54 099	7 680	59 587	8 481
Cristal do Sul	22 629	8 039	20 345	7 269	17 113	6 151	23 068	8 343	27 155	9 152
Cruz Alta	870 817	12 754	818 679	11 944	692 044	10 058	892 334	12 920	1 127 190	17 765
Cruzaltense	21 980	8 746	18 734	7 488	12 772	5 125	19 301	7 776	28 718	12 634
Cruzeiro do Sul	89 750	7 433	101 017	8 288	101 759	8 269	117 280	9 442	141 872	11 657
David Canabarro	38 070	7 983	41 113	8 606	35 003	7 315	52 925	11 042	62 362	13 257
Derrubadas	28 391	8 326	26 028	7 828	22 568	6 970	28 584	9 066	40 472	11 981
Dezesseis de Novembro	16 231	5 025	16 881	5 325	18 634	5 994	23 023	7 551	24 594	8 286
Dilermando de Aguiar	22 403	6 822	29 479	8 911	23 086	6 929	32 079	9 562	38 629	12 346
Dois Irmãos	415 826	16 286	465 141	17 615	447 633	16 406	452 372	16 067	470 110	18 945
Dois Irmãos das Missões	36 357	16 639	30 094	14 102	18 152	8 719	33 269	16 373	46 011	19 480
Dois Lajeados	31 483	9 759	34 780	10 778	33 183	10 283	42 560	13 185	56 525	16 954
Dom Feliciano	88 623	6 291	104 631	7 351	96 074	6 681	107 656	7 411	113 439	7 821
Dom Pedrito	428 802	10 369	498 021	11 966	399 651	9 541	424 822	10 079	465 711	12 208
Dom Pedro de Alcântara	12 019	4 311	13 275	4 689	14 815	5 153	16 183	5 546	16 660	6 107
Dona Francisca	29 163	7 240	33 160	8 159	28 763	7 015	32 157	7 775	32 841	9 194
Doutor Maurício Cardoso	64 533	10 797	58 337	9 925	44 677	7 732	60 306	10 619	78 237	14 240
Doutor Ricardo	14 282	6 624	16 947	7 831	16 152	7 436	19 053	8 740	23 262	11 331
Eldorado do Sul	540 774	17 390	649 537	20 188	649 515	19 528	750 744	21 863	540 373	17 255
Encantado	261 558	13 530	264 106	13 504	274 734	13 885	296 791	14 831	338 561	17 330
Encruzilhada do Sul	147 074	5 981	152 535	6 136	156 357	6 221	174 007	6 850	187 126	7 748
Engenho Velho	18 668	9 903	16 416	9 050	13 153	7 542	19 229	11 487	21 335	13 469
Entre Rios do Sul	44 868	13 717	48 059	14 976	49 123	15 614	67 369	21 845	86 731	27 969
Entre-Ijuís	100 796	10 499	83 102	8 682	68 976	7 228	89 664	9 423	124 571	13 650
Erebango	34 972	11 859	32 605	11 136	22 989	7 911	34 684	12 018	43 673	15 159
Erechim	1 176 707	12 473	1 226 371	12 734	1 303 490	13 262	1 408 147	14 046	1 698 070	18 270
Ernestina	48 319	15 562	36 629	11 766	24 855	7 961	43 116	13 780	57 731	19 180
Erval Grande	34 961	6 996	31 110	6 464	31 074	6 713	37 061	8 336	48 784	9 215
Erval Seco	83 236	9 495	56 831	6 570	52 723	6 179	65 655	7 800	84 543	10 295
Esmeralda	52 359	17 105	43 769	14 374	30 103	9 942	49 410	16 404	65 801	20 347
Esperança do Sul	25 769	7 416	23 382	6 885	22 383	6 748	25 652	7 922	33 899	9 840
Espumoso	180 206	12 072	162 180	10 929	129 523	8 781	173 710	11 847	219 801	14 662
Estação	81 625	12 544	90 161	13 690	84 340	12 654	93 442	13 858	100 472	16 509
Estância Velha	477 068	12 584	491 261	12 696	485 247	12 291	491 755	12 214	496 518	12 187

Tabela 1 - Produto Interno Bruto a preços correntes e Produto Interno Bruto per capita segundo as Grandes Regiões, Unidades da Federação e municípios - 2003-2007

(continuação)

Grandes Regiões, Unidades da Federação e municípios	Produto Interno Bruto									
	2003		2004		2005		2006		2007 (1)	
	A preços correntes (1 000 R\$)	Per capita (R\$)	A preços correntes (1 000 R\$)	Per capita (R\$)	A preços correntes (1 000 R\$)	Per capita (R\$)	A preços correntes (1 000 R\$)	Per capita (R\$)	A preços correntes (1 000 R\$)	Per capita (R\$)
Rio Grande do Sul										
Esteio	1 358 348	16 200	1 414 372	16 655	1 525 405	17 737	1 681 715	19 315	1 850 860	23 483
Estrela	398 775	13 957	409 546	14 170	420 310	14 377	436 329	14 759	512 046	17 614
Estrela Velha	45 950	12 497	35 328	9 618	30 684	8 363	48 117	13 129	59 250	16 193
Eugênio de Castro	43 794	13 592	32 124	10 051	23 162	7 307	40 561	12 901	63 434	20 750
Fagundes Varela	24 801	10 173	25 566	10 525	26 724	11 043	31 003	12 864	37 250	14 853
Farroupilha	926 685	15 587	1 043 020	17 205	1 090 784	17 651	1 143 058	18 154	1 202 645	20 087
Faxinal do Soturno	59 849	8 639	62 894	9 046	63 249	9 064	71 625	10 229	78 028	12 301
Faxinalzinho	37 580	13 149	18 781	6 613	15 471	5 482	21 193	7 561	27 232	10 422
Fazenda Vilanova	41 792	13 752	58 531	18 893	65 449	20 738	66 906	20 817	88 933	28 987
Feliz	108 518	8 885	117 895	9 457	133 000	10 455	146 754	11 311	159 685	13 673
Flores da Cunha	356 352	13 641	387 773	14 462	413 198	15 022	443 087	15 715	457 687	18 085
Florianópolis	20 107	8 866	18 396	8 205	14 352	6 477	20 860	9 525	26 987	12 564
Fontoura Xavier	54 257	4 834	55 477	4 973	64 936	5 858	74 920	6 802	81 070	7 321
Formigueiro	55 576	7 352	62 525	8 284	47 571	6 312	60 881	8 089	68 618	9 643
Forquethina	17 625	6 286	18 585	6 507	17 254	5 933	20 754	7 014	27 294	10 712
Fortaleza dos Valos	104 997	20 388	65 553	12 616	49 220	9 388	78 771	14 893	97 298	21 165
Frederico Westphalen	250 952	9 129	273 997	9 893	297 302	10 655	344 640	12 262	390 546	14 302
Garibaldi	532 640	18 875	621 012	21 627	645 255	22 087	613 547	20 652	701 892	24 379
Garruchos	245 670	63 333	165 010	41 923	142 483	35 674	327 527	80 851	176 780	51 137
Gaurama	70 913	11 171	68 994	10 889	67 144	10 619	72 046	11 416	89 497	14 652
General Câmara	46 347	5 344	83 900	9 694	70 048	8 110	75 675	8 780	87 330	9 944
Gentil	35 885	21 060	26 992	16 019	16 259	9 759	27 649	16 777	36 494	23 112
Getúlio Vargas	137 178	8 424	145 188	8 950	141 624	8 765	169 536	10 533	204 193	12 793
Giruá	211 514	11 575	179 985	9 923	144 886	8 048	201 840	11 296	278 090	16 291
Glorinha	50 213	8 201	88 685	14 196	104 636	16 424	125 673	19 349	186 515	27 000
Gramado	281 782	9 034	320 421	10 036	358 375	10 972	390 966	11 707	443 039	13 996
Gramado dos Loureiros	16 399	6 565	13 155	5 292	11 085	4 483	16 347	6 645	20 989	8 856
Gramado Xavier	27 061	7 306	29 541	7 954	27 487	7 379	35 564	9 522	36 617	9 363
Gravataí	2 644 193	10 440	3 250 805	12 547	3 547 232	13 388	3 869 984	14 293	4 868 336	18 642
Guabiju	15 890	9 059	19 411	11 060	22 834	12 996	26 196	14 901	28 201	16 897
Guaíba	742 264	7 383	830 210	8 116	1 213 794	11 665	1 478 416	13 973	1 579 321	16 877
Guaporé	190 530	9 006	205 542	9 577	227 699	10 458	244 633	11 080	283 727	13 245
Guarani das Missões	92 485	10 590	81 449	9 405	78 843	9 182	96 408	11 322	122 253	14 675
Harmonia	35 217	9 046	39 902	10 079	48 328	12 004	60 000	14 666	64 627	17 667
Herval	36 963	5 081	44 831	6 062	46 429	6 177	47 707	6 248	53 688	7 811
Herveiras	21 050	7 043	23 480	7 832	22 059	7 338	26 953	8 940	26 790	9 483
Horizontina	596 176	33 176	776 941	43 053	429 633	23 707	360 425	19 805	490 926	26 819
Hulha Negra	55 500	12 182	78 704	18 177	66 453	16 200	72 020	18 581	81 918	13 585
Humaitá	52 474	10 655	47 070	9 725	44 342	9 327	55 362	11 860	68 654	13 946
Ibarama	34 433	8 216	35 138	8 535	35 482	8 778	42 963	10 827	48 084	11 102
Ibiaçá	61 181	13 329	52 151	11 535	38 955	8 750	63 928	14 585	79 213	16 922
Ibiraiaras	76 305	10 782	85 155	12 075	74 668	10 624	94 062	13 432	111 198	15 675
Ibirapuitã	37 437	9 292	30 339	7 632	22 746	5 801	35 457	9 172	49 849	11 920
Ibirubá	344 396	18 164	349 814	18 361	281 094	14 682	318 610	16 562	395 155	21 143
Igrejinha	306 793	10 482	378 331	12 622	437 817	14 268	457 067	14 561	490 114	15 753
Ijuí	932 578	11 985	967 815	12 345	953 138	12 067	1 044 031	13 120	1 233 776	16 078
Ilópolis	28 837	6 535	34 329	7 701	34 121	7 579	41 299	9 083	46 573	11 084
Imbé	108 809	7 663	123 205	8 352	132 990	8 689	142 283	8 973	155 067	10 379
Imigrante	41 114	13 918	48 820	16 583	49 694	16 937	52 746	18 033	64 205	21 309
Independência	80 932	11 186	65 292	9 051	57 114	7 940	70 448	9 821	94 405	14 135
Inhacorá	24 932	10 432	19 002	7 941	13 168	5 494	17 411	7 255	30 246	13 208
Ipê	60 607	11 326	60 796	11 424	61 593	11 639	74 114	14 085	82 811	14 096

Tabela 1 - Produto Interno Bruto a preços correntes e Produto Interno Bruto *per capita* segundo as Grandes Regiões, Unidades da Federação e municípios - 2003-2007

(continuação)

Grandes Regiões, Unidades da Federação e municípios	Produto Interno Bruto									
	2003		2004		2005		2006		2007 (1)	
	A preços correntes (1 000 R\$)	<i>Per capita</i> (R\$)	A preços correntes (1 000 R\$)	<i>Per capita</i> (R\$)	A preços correntes (1 000 R\$)	<i>Per capita</i> (R\$)	A preços correntes (1 000 R\$)	<i>Per capita</i> (R\$)	A preços correntes (1 000 R\$)	<i>Per capita</i> (R\$)
Rio Grande do Sul										
Ipiranga do Sul	35 349	18 212	31 826	16 680	23 753	12 668	31 072	16 868	40 771	20 560
Iraí	53 993	6 248	51 792	6 115	53 831	6 487	61 772	7 601	66 050	7 800
Itaara	29 041	5 895	29 196	5 811	29 005	5 663	34 278	6 567	39 538	8 534
Itacurubi	31 910	8 974	33 036	9 251	30 428	8 485	31 204	8 665	40 432	11 332
Itapuca	18 500	7 018	18 999	7 251	18 041	6 925	22 501	8 691	19 257	7 847
Itaqui	481 241	11 615	543 054	12 960	485 981	11 469	540 804	12 623	527 404	14 505
Itati	9 187	3 121	12 444	4 186	13 637	4 543	17 097	5 639	16 284	6 083
Itatiba do Sul	25 361	5 408	25 886	5 713	27 083	6 195	33 279	7 897	43 330	9 473
Ivorá	16 873	6 837	20 886	8 490	19 034	7 763	20 841	8 524	22 288	9 373
Ivoti	258 667	15 238	342 774	19 651	301 049	16 806	295 256	16 065	312 261	16 863
Jaboticaba	31 746	7 342	27 481	6 443	25 979	6 178	34 499	8 323	38 148	9 142
Jacuzinho	32 362	13 307	24 355	9 929	14 103	5 703	28 641	11 489	34 116	13 026
Jacutinga	46 556	12 252	39 628	10 437	28 639	7 549	43 540	11 479	58 379	16 366
Jaguarão	178 677	5 758	196 323	6 274	232 755	7 375	263 059	8 267	293 269	10 495
Jaguari	83 767	6 764	89 304	7 229	88 419	7 175	107 328	8 729	117 306	10 090
Jaquirana	24 200	4 727	26 639	5 119	27 531	5 203	29 113	5 415	31 856	7 233
Jari	49 363	13 348	41 754	11 337	31 155	8 494	55 825	15 282	72 810	19 721
Jóia	171 628	19 968	99 107	11 414	65 794	7 501	112 235	12 670	166 466	20 107
Júlio de Castilhos	275 407	13 305	232 227	11 177	177 114	8 491	254 381	12 149	317 353	16 240
Lagoa Bonita do Sul	20 682	8 230	22 957	9 077	22 970	9 025	29 593	11 555	33 143	12 664
Lagoa dos Três Cantos	31 057	19 794	26 286	16 926	17 376	11 312	27 075	17 812	32 704	20 568
Lagoa Vermelha	256 609	9 016	262 449	9 171	251 565	8 743	314 405	10 870	357 473	13 030
Lagoão	28 499	4 655	30 498	4 976	32 088	5 229	42 037	6 843	47 377	7 415
Lajeado	934 199	14 595	1 109 222	17 015	1 183 686	17 833	1 299 181	19 231	1 423 688	21 099
Lajeado do Bugre	14 803	6 152	12 245	5 123	11 281	4 752	15 671	6 646	20 341	8 021
Lavras do Sul	64 650	8 267	78 025	10 082	82 309	10 749	88 166	11 638	114 692	14 133
Liberato Salzano	37 413	6 520	32 560	5 917	35 327	6 708	47 166	9 375	54 328	8 903
Lindolfo Collor	74 604	15 136	92 218	18 171	80 617	15 441	85 159	15 870	81 861	15 507
Linha Nova	11 480	7 148	12 699	7 849	12 532	7 688	14 862	9 051	15 480	10 403
Maçambará	98 293	18 644	106 127	19 878	70 024	12 953	90 951	16 618	90 726	20 549
Machadinho	53 630	10 549	55 308	11 283	31 800	6 739	43 514	9 589	59 805	10 868
Mampituba	16 619	5 288	17 507	5 551	18 050	5 705	19 826	6 244	21 496	7 346
Manoel Viana	68 069	9 092	58 096	7 618	52 033	6 700	66 244	8 381	84 706	12 486
Maquíné	33 816	4 507	37 988	5 026	48 574	6 379	61 395	8 004	70 327	9 537
Maratá	25 706	10 245	27 168	10 696	26 160	10 183	29 475	11 341	33 138	13 559
Marau	700 306	22 681	763 059	24 158	831 643	25 748	840 886	25 477	942 873	27 914
Marcelino Ramos	42 632	7 454	43 901	7 827	43 215	7 859	48 473	8 993	56 721	10 559
Mariana Pimentel	23 293	5 820	23 226	5 697	23 259	5 601	27 245	6 442	27 789	7 010
Mariano Moro	15 633	6 902	14 618	6 626	15 391	7 172	16 925	8 110	21 773	9 533
Marques de Souza	28 123	6 422	31 244	7 070	30 459	6 832	35 551	7 905	42 088	10 410
Mata	29 889	5 362	32 552	5 841	32 846	5 894	40 757	7 313	44 196	8 353
Mato Castelhano	40 073	15 721	30 736	11 932	20 206	7 762	33 018	12 554	42 914	16 455
Mato Leitão	54 589	16 008	61 348	17 695	60 904	17 287	63 535	17 747	75 895	21 170
Mato Queimado	16 496	8 429	12 232	6 308	12 633	6 580	17 526	9 214	24 183	12 967
Maximiliano de Almeida	42 793	8 139	43 766	8 503	40 395	8 021	55 197	11 208	61 130	12 083
Minas do Leão	48 210	6 413	57 151	7 548	53 849	7 060	55 427	7 215	74 788	9 678
Miraguaí	24 911	5 360	23 017	5 071	24 540	5 541	28 619	6 623	38 441	7 895
Montauri	18 062	10 994	16 764	10 272	14 800	9 136	17 477	10 862	21 591	13 639
Monte Alegre dos Campos	22 703	7 139	21 638	6 722	20 632	6 331	27 926	8 468	29 742	9 527
Monte Belo do Sul	25 912	9 047	27 359	9 570	28 507	9 989	32 734	11 486	33 405	12 077
Montenegro	872 864	15 138	964 649	16 455	1 051 971	17 653	1 060 351	17 512	1 140 699	20 086
Mormaço	32 307	13 219	27 346	11 175	19 702	8 045	28 339	11 558	39 958	15 500

Tabela 1 - Produto Interno Bruto a preços correntes e Produto Interno Bruto per capita segundo as Grandes Regiões, Unidades da Federação e municípios - 2003-2007

(continuação)

Grandes Regiões, Unidades da Federação e municípios	Produto Interno Bruto									
	2003		2004		2005		2006		2007 (1)	
	A preços correntes (1 000 R\$)	Per capita (R\$)	A preços correntes (1 000 R\$)	Per capita (R\$)	A preços correntes (1 000 R\$)	Per capita (R\$)	A preços correntes (1 000 R\$)	Per capita (R\$)	A preços correntes (1 000 R\$)	Per capita (R\$)
Rio Grande do Sul										
Morrinhos do Sul	17 962	5 080	19 056	5 388	20 676	5 844	22 710	6 417	24 886	7 679
Morro Redondo	39 555	6 627	47 717	8 005	49 731	8 354	50 927	8 566	57 697	9 308
Morro Reuter	54 894	10 379	60 208	11 201	59 934	10 973	58 669	10 575	65 150	11 636
Mostardas	127 071	10 017	149 980	11 558	123 132	9 280	133 862	9 874	144 664	12 154
Muçum	45 768	9 790	93 359	20 034	76 146	16 393	66 574	14 379	69 267	15 144
Muitos Capões	134 520	44 990	83 416	27 576	64 636	21 130	120 072	38 808	130 837	44 068
Muliterno	16 453	9 577	15 929	9 353	15 145	8 967	22 265	13 292	26 117	14 509
Não-Me-Toque	302 750	20 361	323 006	21 538	243 186	16 076	272 337	17 852	358 832	23 564
Nicolau Vergueiro	32 308	17 801	28 004	15 421	17 363	9 556	28 074	15 442	37 180	21 137
Nonoai	114 379	8 868	119 006	9 212	91 269	7 053	107 888	8 323	133 093	10 797
Nova Alvorada	45 421	16 228	47 164	16 785	44 263	15 685	51 638	18 221	63 859	20 883
Nova Araçá	50 639	14 969	51 186	14 945	55 991	16 150	69 708	19 871	79 816	21 143
Nova Bassano	197 842	23 934	239 900	28 604	258 652	30 397	263 840	30 572	315 921	36 384
Nova Boa Vista	23 151	10 743	20 888	9 779	17 726	8 373	24 835	11 837	30 739	14 757
Nova Brésia	30 250	9 921	28 464	9 378	29 360	9 718	32 392	10 772	41 751	13 204
Nova Candelária	31 469	11 308	29 059	10 548	30 319	11 118	33 526	12 422	46 001	16 795
Nova Esperança do Sul	83 435	19 970	73 994	17 509	58 144	13 604	56 373	13 046	70 110	14 683
Nova Hartz	186 133	10 835	194 073	10 919	207 800	11 311	228 571	12 052	251 435	15 067
Nova Pádua	38 602	15 860	42 335	17 322	43 702	17 801	59 797	24 258	47 180	18 994
Nova Palma	81 204	12 758	78 716	12 338	82 596	12 916	95 792	14 944	110 105	17 118
Nova Petrópolis	186 155	10 166	214 092	11 442	235 151	12 303	254 623	13 049	284 380	16 024
Nova Prata	427 864	21 772	572 771	28 609	634 496	31 116	676 942	32 610	676 627	30 401
Nova Ramada	37 027	14 084	25 858	9 938	16 909	6 564	24 214	9 499	41 110	16 705
Nova Roma do Sul	29 741	9 716	35 136	11 449	34 187	11 107	48 353	15 669	52 093	14 926
Nova Santa Rita	173 669	9 594	189 521	10 100	187 580	9 654	217 834	10 841	245 553	11 925
Novo Barreiro	24 821	6 523	22 917	6 051	20 435	5 421	27 676	7 376	37 029	9 598
Novo Cabrais	27 306	7 463	30 465	8 265	27 745	7 474	33 011	8 829	37 115	9 855
Novo Hamburgo	3 161 432	12 727	3 731 503	14 816	3 838 605	15 035	3 896 190	15 058	4 113 919	16 256
Novo Machado	47 714	10 788	34 162	7 871	25 476	5 984	38 699	9 271	49 028	11 547
Novo Tiradentes	17 636	7 276	14 369	5 918	14 865	6 115	15 812	6 494	19 721	8 460
Novo Xingu	14 437	7 998	11 774	6 563	11 127	6 244	15 473	8 737	20 783	11 186
Osório	293 005	7 598	350 052	8 918	387 377	9 699	441 621	10 870	477 323	12 149
Paim Filho	36 738	7 978	35 359	7 785	34 098	7 615	39 761	9 008	46 821	10 451
Palmares do Sul	106 849	9 162	128 197	10 783	119 175	9 835	126 081	10 212	132 204	11 573
Palmeira das Missões	448 181	12 406	399 590	11 085	263 770	7 333	352 834	9 829	495 117	14 629
Palmitinho	46 881	6 699	43 841	6 251	46 108	6 560	53 543	7 600	66 590	9 644
Panambi	549 289	16 202	592 425	17 288	569 336	16 439	535 856	15 311	601 133	16 533
Pantano Grande	105 562	9 289	110 259	9 610	108 683	9 384	114 405	9 787	120 930	12 320
Paráí	82 622	12 942	89 203	13 751	100 265	15 215	107 382	16 044	119 732	18 205
Paraíso do Sul	55 487	7 427	62 041	8 224	57 793	7 587	71 868	9 346	79 585	10 831
Pareci Novo	23 758	6 935	25 795	7 414	29 585	8 379	40 163	11 209	46 449	14 741
Parobé	416 322	8 345	423 234	8 245	450 579	8 536	433 747	7 999	475 424	9 760
Passa Sete	33 286	7 242	37 374	8 157	35 371	7 742	47 575	10 444	53 349	10 678
Passo do Sobrado	58 037	10 263	65 826	11 589	61 215	10 728	63 918	11 153	67 376	11 292
Passo Fundo	2 224 345	12 413	2 363 790	12 971	2 398 871	12 947	2 613 112	13 877	3 065 273	16 723
Paulo Bento	24 751	10 981	22 517	9 846	18 507	7 974	29 939	12 729	38 194	18 275
Paverama	48 781	6 127	63 964	7 974	56 541	6 994	56 416	6 926	62 779	8 243
Pedras Altas	24 075	9 014	26 922	9 942	27 677	10 079	30 244	10 863	37 066	14 559
Pedro Osório	46 430	5 681	51 443	6 280	51 498	6 273	53 441	6 495	58 152	7 234
Pejuçara	80 824	19 022	61 243	14 356	36 368	8 491	73 343	17 056	93 666	24 017
Pelotas	2 237 371	6 687	2 507 674	7 407	2 629 072	7 676	2 859 906	8 255	3 178 159	9 349
Picada Café	62 408	12 151	83 037	15 766	98 685	18 282	109 086	19 733	107 288	22 240

Tabela 1 - Produto Interno Bruto a preços correntes e Produto Interno Bruto per capita segundo as Grandes Regiões, Unidades da Federação e municípios - 2003-2007

(continuação)

Grandes Regiões, Unidades da Federação e municípios	Produto Interno Bruto									
	2003		2004		2005		2006		2007 (1)	
	A preços correntes (1 000 R\$)	Per capita (R\$)	A preços correntes (1 000 R\$)	Per capita (R\$)	A preços correntes (1 000 R\$)	Per capita (R\$)	A preços correntes (1 000 R\$)	Per capita (R\$)	A preços correntes (1 000 R\$)	Per capita (R\$)
Rio Grande do Sul										
Pinhal	25 079	10 415	21 493	9 027	22 317	9 476	26 993	11 595	38 185	16 167
Pinhal da Serra	36 460	15 462	57 143	24 358	46 660	19 991	118 365	50 997	111 630	54 242
Pinhal Grande	69 696	14 043	64 793	12 879	58 434	11 462	74 015	14 327	95 976	21 347
Pinheirinho do Vale	32 394	8 281	28 955	7 550	30 758	8 185	35 034	9 518	44 618	10 115
Pinheiro Machado	96 416	6 796	101 784	7 104	106 172	7 339	106 430	7 287	124 532	9 625
Pirapó	20 996	6 642	18 494	5 950	18 236	5 969	21 908	7 298	26 797	8 968
Piratini	114 484	5 691	126 127	6 208	126 803	6 181	133 654	6 452	158 465	7 835
Planalto	60 388	5 542	59 038	5 476	66 331	6 218	72 606	6 880	83 681	7 903
Poço das Antas	16 626	8 834	16 281	8 735	15 404	8 345	16 925	9 259	19 577	9 907
Pontão	78 495	21 330	68 170	18 847	42 056	11 833	75 749	21 698	97 447	24 961
Ponte Preta	15 851	7 949	13 799	6 952	12 093	6 123	18 261	9 293	22 082	12 001
Portão	515 618	19 293	624 781	22 879	525 380	18 834	507 707	17 829	566 079	19 805
Porto Alegre	21 871 109	15 577	23 780 238	16 790	28 132 955	19 691	30 130 789	20 911	33 434 026	23 534
Porto Lucena	38 232	6 252	36 884	6 112	34 883	5 859	40 014	6 811	46 988	8 345
Porto Mauá	18 577	6 777	17 832	6 546	18 409	6 801	22 657	8 423	25 880	10 090
Porto Vera Cruz	16 565	7 171	16 074	7 094	14 116	6 350	17 067	7 833	19 607	9 408
Porto Xavier	65 739	5 822	71 096	6 280	94 360	8 314	104 999	9 227	159 801	14 719
Pouso Novo	14 276	6 528	17 130	7 840	17 215	7 890	20 611	9 455	23 152	11 478
Presidente Lucena	23 968	11 279	23 104	10 791	24 892	11 540	25 722	11 837	29 010	12 319
Progresso	46 587	7 679	50 575	8 401	45 817	7 669	57 411	9 685	68 622	11 050
Protásio Alves	24 465	12 105	24 755	12 408	20 546	10 435	24 676	12 700	25 829	12 218
Putinga	54 358	12 757	47 700	11 373	48 457	11 744	55 200	13 599	61 453	14 660
Quaraí	143 975	5 812	166 255	6 654	163 387	6 483	179 902	7 077	184 800	8 194
Quatro Irmãos	37 853	20 318	30 114	15 891	13 719	7 119	29 151	14 881	40 950	23 602
Quevedos	42 815	16 102	31 661	11 948	23 186	8 779	39 272	14 921	48 554	17 772
Quinze de Novembro	58 162	15 966	47 131	12 877	40 244	10 945	57 011	15 433	70 206	19 715
Redentora	45 181	5 185	37 348	4 304	34 671	4 013	45 142	5 248	65 994	6 874
Relvado	17 410	7 997	17 200	8 015	16 731	7 910	19 865	9 532	22 494	10 243
Restinga Seca	166 721	9 887	166 629	9 805	131 287	7 666	161 795	9 376	181 572	11 643
Rio dos Índios	33 678	7 785	29 915	7 089	22 520	5 475	31 363	7 827	41 808	9 949
Rio Grande	2 971 844	15 463	3 288 533	16 970	3 015 265	15 432	3 477 888	17 656	4 444 840	22 870
Rio Pardo	286 115	7 549	299 633	7 899	285 871	7 529	345 597	9 094	349 625	9 273
Riozinho	33 330	7 673	38 620	8 736	39 656	8 816	42 851	9 366	46 409	10 533
Roca Sales	137 113	14 704	162 103	17 358	156 026	16 684	181 418	19 372	230 268	23 208
Rodeio Bonito	40 506	7 188	38 331	6 842	38 684	6 946	45 457	8 210	55 284	9 702
Rolador	30 401	10 831	19 274	6 908	18 366	6 626	25 963	9 424	35 702	12 774
Rolante	114 425	5 831	129 521	6 436	144 074	6 985	164 348	7 779	178 870	9 310
Ronda Alta	111 251	11 436	88 469	9 180	72 086	7 551	106 170	11 229	122 503	12 689
Rondinha	53 825	9 445	51 585	9 238	49 112	8 980	63 750	11 907	78 948	13 914
Roque Gonzales	61 638	8 335	51 463	7 068	54 583	7 616	61 782	8 760	75 662	10 369
Rosário do Sul	269 265	6 520	302 615	7 316	283 074	6 833	314 167	7 571	365 735	9 028
Sagrada Família	15 818	6 148	14 933	5 852	12 522	4 949	15 893	6 335	21 966	8 465
Saldanha Marinho	52 766	16 799	48 212	15 423	32 155	10 339	44 036	14 228	58 276	19 542
Salto do Jacuí	111 730	9 104	96 939	7 767	92 993	7 328	136 108	10 553	165 493	13 616
Salvador das Missões	40 148	15 306	34 822	13 337	31 159	11 989	33 890	13 100	45 524	17 503
Salvador do Sul	93 816	15 842	97 931	16 374	111 657	18 489	119 672	19 625	130 168	19 592
Sananduva	189 013	12 718	188 142	12 630	176 056	11 793	205 107	13 708	244 315	16 604
Santa Bárbara do Sul	237 420	23 676	193 387	19 271	120 486	11 998	182 706	18 182	233 092	25 553
Santa Cecília do Sul	20 386	11 609	19 781	11 195	13 555	7 620	22 377	12 508	24 520	14 289
Santa Clara do Sul	58 826	11 562	64 955	12 569	60 328	11 495	61 604	11 564	69 389	12 683
Santa Cruz do Sul	2 303 443	20 167	2 803 075	24 148	2 849 688	24 160	2 803 260	23 399	2 961 582	25 562
Santa Margarida do Sul	46 161	20 775	43 386	19 404	31 611	14 056	40 963	18 101	56 550	26 144

Tabela 1 - Produto Interno Bruto a preços correntes e Produto Interno Bruto per capita segundo as Grandes Regiões, Unidades da Federação e municípios - 2003-2007

(continuação)

Grandes Regiões, Unidades da Federação e municípios	Produto Interno Bruto									
	2003		2004		2005		2006		2007 (1)	
	A preços correntes (1 000 R\$)	Per capita (R\$)	A preços correntes (1 000 R\$)	Per capita (R\$)	A preços correntes (1 000 R\$)	Per capita (R\$)	A preços correntes (1 000 R\$)	Per capita (R\$)	A preços correntes (1 000 R\$)	Per capita (R\$)
Rio Grande do Sul										
Santa Maria	1 923 917	7 459	2 151 923	8 214	2 347 705	8 825	2 650 012	9 812	2 929 903	11 123
Santa Maria do Herval	62 819	10 119	69 969	11 112	75 921	11 887	79 837	12 328	82 125	13 304
Santa Rosa	836 631	12 356	895 769	13 083	816 867	11 799	861 625	12 311	1 031 928	16 095
Santa Tereza	24 294	14 813	23 927	14 917	23 819	15 191	24 544	16 031	20 961	11 549
Santa Vitória do Palmar	280 033	8 205	339 745	9 887	289 432	8 366	284 851	8 178	301 161	9 658
Santana da Boa Vista	44 664	5 130	47 575	5 450	48 220	5 508	56 258	6 409	71 654	8 333
Sant' Ana do Livramento	500 662	5 265	563 686	5 854	660 088	6 771	708 784	7 183	782 185	9 370
Santiago	299 344	5 863	323 611	6 299	340 639	6 590	378 026	7 269	428 347	8 643
Santo Ângelo	642 477	8 177	680 551	8 605	679 619	8 538	769 305	9 602	941 245	12 754
Santo Antônio da Patrulha	265 347	6 983	286 524	7 487	299 255	7 764	320 320	8 252	368 848	9 730
Santo Antônio das Missões	110 668	8 794	91 686	7 302	85 400	6 818	98 693	7 898	136 742	11 527
Santo Antônio do Palma	18 737	8 583	18 038	8 286	16 397	7 556	22 689	10 489	28 971	13 073
Santo Antônio do Planalto	41 299	20 670	40 735	20 398	25 102	12 576	41 022	20 562	46 109	22 725
Santo Augusto	187 359	13 277	162 513	11 589	135 467	9 722	147 640	10 663	202 205	14 844
Santo Cristo	183 966	12 348	182 105	12 220	177 640	11 919	218 975	14 689	259 010	18 138
Santo Expedito do Sul	21 102	8 256	17 826	7 074	13 511	5 439	20 340	8 305	31 437	12 026
São Borja	578 924	8 712	629 042	9 403	690 121	10 248	891 182	13 147	848 901	13 729
São Domingos do Sul	20 022	6 813	21 196	7 137	21 230	7 077	24 468	8 073	29 186	10 226
São Francisco de Assis	128 611	6 219	120 871	5 855	126 891	6 157	154 171	7 494	176 370	9 034
São Francisco de Paula	137 509	6 905	167 708	8 399	189 210	9 450	208 440	10 383	219 353	10 309
São Gabriel	445 964	7 262	495 012	8 011	462 050	7 432	519 833	8 312	611 607	10 549
São Jerônimo	152 180	7 555	182 326	9 070	198 820	9 910	230 897	11 532	240 776	11 742
São João da Urtiga	36 682	7 617	38 020	7 947	33 504	7 051	40 163	8 509	49 274	9 962
São João do Polésine	21 834	7 637	22 626	7 826	21 186	7 248	25 159	8 514	26 508	9 811
São Jorge	27 518	9 572	29 564	10 280	26 171	9 100	33 239	11 558	42 170	15 257
São José das Missões	22 336	7 681	17 965	6 236	13 695	4 797	19 109	6 755	22 070	7 476
São José do Herval	13 812	5 395	13 844	5 391	15 301	5 940	17 797	6 885	19 840	8 003
São José do Hortêncio	41 124	11 127	43 235	11 429	44 357	11 459	48 946	12 366	46 795	12 051
São José do Inhacorá	15 785	6 731	16 936	7 272	16 275	7 039	18 473	8 046	21 935	10 288
São José do Norte	108 828	4 444	122 639	4 969	135 900	5 463	153 706	6 131	169 991	6 826
São José do Ouro	78 046	11 096	66 127	9 408	60 686	8 639	85 083	12 120	109 974	15 771
São José do Sul	13 173	7 198	15 551	8 401	15 903	8 486	18 463	9 743	21 650	11 401
São José dos Ausentes	36 724	11 534	31 982	9 973	45 521	14 093	58 036	17 841	56 150	17 657
São Leopoldo	1 902 405	9 334	2 134 740	10 328	2 286 853	10 910	2 390 553	11 250	2 669 679	12 852
São Lourenço do Sul	277 867	6 222	326 972	7 277	321 683	7 115	359 931	7 914	404 832	9 562
São Luiz Gonzaga	314 389	8 758	267 475	7 497	271 021	7 644	322 495	9 153	415 296	12 042
São Marcos	195 641	9 686	215 076	10 467	230 125	11 010	243 964	11 481	267 175	13 603
São Martinho	56 827	9 596	49 877	8 585	47 027	8 255	57 527	10 300	71 502	12 216
São Martinho da Serra	43 577	13 165	38 865	11 675	25 445	7 602	46 207	13 732	59 839	17 553
São Miguel das Missões	106 269	14 308	68 395	9 173	62 010	8 285	92 703	12 337	155 579	21 075
São Nicolau	38 708	6 224	31 006	5 028	32 417	5 303	38 359	6 330	47 691	8 071
São Paulo das Missões	46 302	6 961	44 551	6 852	41 919	6 601	54 215	8 744	67 309	10 061
São Pedro da Serra	19 851	6 324	23 305	7 233	27 808	8 411	27 374	8 077	31 407	10 076
São Pedro das Missões	12 398	6 961	13 243	7 452	9 436	5 322	15 341	8 672	20 498	10 571
São Pedro do Butiá	32 758	11 430	27 236	9 500	29 874	10 416	34 865	12 152	47 757	17 404
São Pedro do Sul	112 418	6 641	124 400	7 356	123 714	7 323	146 766	8 697	152 017	9 151
São Sebastião do Caí	210 275	9 989	242 775	11 328	277 827	12 737	297 086	13 386	318 451	15 642
São Sepé	236 971	9 604	243 751	9 872	204 229	8 266	233 881	9 461	270 700	11 380
São Valentim	33 486	8 575	32 394	8 421	28 634	7 557	35 637	9 549	44 496	11 354
São Valentim do Sul	21 565	10 582	38 748	19 287	47 641	24 061	54 114	27 737	54 413	24 368
São Valério do Sul	19 775	7 568	14 588	5 592	11 381	4 367	14 156	5 440	23 991	9 105
São Vendelino	12 546	7 080	15 348	8 541	17 784	9 761	20 125	10 890	25 106	13 994
São Vicente do Sul	62 752	7 263	69 823	8 002	65 450	7 427	69 696	7 833	84 258	10 077
Sapiranga	720 655	9 673	803 040	10 567	807 455	10 419	836 954	10 595	892 472	12 064
Sapucaia do Sul	1 200 608	9 243	1 421 683	10 777	1 504 533	11 233	1 459 366	10 734	1 575 791	12 892
Sarandi	250 007	13 139	262 575	13 624	270 543	13 861	300 978	15 230	340 677	16 688

Tabela 1 - Produto Interno Bruto a preços correntes e Produto Interno Bruto *per capita* segundo as Grandes Regiões, Unidades da Federação e municípios - 2003-2007

(continuação)

Grandes Regiões, Unidades da Federação e municípios	Produto Interno Bruto									
	2003		2004		2005		2006		2007 (1)	
	A preços correntes (1 000 R\$)	<i>Per capita</i> (R\$)	A preços correntes (1 000 R\$)	<i>Per capita</i> (R\$)	A preços correntes (1 000 R\$)	<i>Per capita</i> (R\$)	A preços correntes (1 000 R\$)	<i>Per capita</i> (R\$)	A preços correntes (1 000 R\$)	<i>Per capita</i> (R\$)
Rio Grande do Sul										
Seberi	87 306	8 111	78 789	7 434	75 391	7 227	96 027	9 352	121 166	11 147
Sede Nova	26 610	8 876	25 898	8 815	24 843	8 632	33 455	11 868	44 561	15 014
Segredo	44 617	6 471	46 905	6 807	47 931	6 960	58 894	8 558	64 029	9 118
Selbach	71 415	14 358	69 779	13 939	56 632	11 241	67 181	13 253	77 153	16 165
Senador Salgado Filho	30 117	10 519	27 620	9 712	21 737	7 692	28 523	10 158	39 104	13 668
Sentinela do Sul	30 796	6 153	30 635	6 082	26 120	5 153	32 723	6 416	34 681	6 556
Serafina Corrêa	201 740	16 997	219 633	18 086	231 595	18 647	238 433	18 783	274 494	20 389
Sério	17 305	6 726	19 278	7 602	17 027	6 816	21 046	8 552	24 534	10 227
Sertão	99 338	13 921	80 643	11 450	62 248	8 958	93 787	13 680	111 402	16 720
Sertão Santana	50 638	9 314	63 009	11 490	50 014	9 043	62 304	11 172	64 789	11 188
Sete de Setembro	17 463	7 782	14 058	6 355	14 068	6 453	18 993	8 838	28 231	13 248
Severiano de Almeida	34 114	8 440	33 395	8 326	32 483	8 164	37 050	9 385	46 302	11 851
Silveira Martins	16 642	6 287	17 077	6 398	15 561	5 783	17 889	6 596	20 520	8 278
Sinimbu	94 222	9 539	99 397	10 158	93 847	9 684	100 781	10 501	103 463	10 030
Sobradinho	96 045	6 766	106 178	7 432	116 960	8 134	131 608	9 095	145 387	10 266
Soledade	216 917	7 144	231 921	7 594	225 243	7 331	250 394	8 103	291 163	9 729
Tabaí	20 631	5 361	27 041	6 884	21 528	5 371	22 591	5 525	25 706	6 354
Tapejara	216 841	14 539	253 230	16 745	251 271	16 387	287 637	18 506	359 148	20 523
Tapera	140 214	12 903	141 817	12 948	137 896	12 492	170 157	15 296	190 684	18 235
Tapes	119 295	6 938	129 514	7 423	118 670	6 703	129 683	7 221	144 660	8 737
Taquara	331 374	5 817	374 367	6 439	415 681	7 008	433 307	7 164	474 512	8 881
Taquari	276 070	10 085	353 802	12 730	313 180	11 100	317 934	11 104	326 626	12 676
Taquaruçu do Sul	26 504	9 251	23 562	8 267	23 186	8 182	26 555	9 423	31 441	11 036
Tavares	27 433	5 034	31 432	5 737	29 799	5 409	34 354	6 202	38 293	7 421
Tenente Portela	88 332	6 397	85 019	6 225	84 724	6 274	98 489	7 375	124 600	8 960
Terra de Areia	58 909	6 598	66 842	7 413	67 319	7 393	72 318	7 866	74 302	7 653
Teutônia	437 876	18 951	508 279	21 482	534 092	22 053	570 677	23 037	638 946	25 451
Tio Hugo	36 549	15 140	32 110	13 357	24 841	10 372	37 488	15 705	44 860	17 300
Tiradentes do Sul	46 689	6 788	44 511	6 640	43 087	6 601	43 768	6 889	55 438	8 002
Toropi	21 095	6 636	21 901	6 900	21 678	6 841	25 628	8 100	26 567	8 654
Torres	230 442	6 970	248 143	7 368	275 645	8 037	305 107	8 739	338 908	10 474
Tramandaí	218 721	6 178	238 707	6 515	276 808	7 308	304 993	7 800	337 620	8 464
Travesseiro	26 582	11 736	24 352	10 862	25 855	11 657	25 932	11 814	32 348	13 597
Três Arroios	24 946	8 084	24 641	8 026	23 596	7 726	26 850	8 838	34 966	11 597
Três Cachoeiras	49 798	4 914	56 481	5 481	64 824	6 187	72 666	6 824	92 170	8 871
Três Coroas	234 288	11 068	270 036	12 468	294 520	13 296	297 582	13 144	315 735	13 785
Três de Maio	255 560	10 563	248 725	10 273	251 009	10 361	309 864	12 781	378 924	16 240
Três Forquilhas	14 292	4 423	16 028	4 964	17 576	5 447	19 719	6 114	20 854	6 786
Três Palmeiras	42 542	9 547	35 333	8 012	31 606	7 244	45 727	10 592	51 050	11 634
Três Passos	294 537	12 352	271 324	11 489	278 270	11 898	296 280	12 793	325 001	13 849
Trindade do Sul	44 735	8 104	37 813	6 995	33 905	6 407	51 771	9 996	65 813	11 145
Triunfo	3 478 625	145 769	4 636 349	190 459	4 909 808	197 785	4 550 485	179 847	4 705 677	196 266
Tucunduva	76 675	12 490	67 048	11 006	58 907	9 745	72 397	12 070	92 980	15 741
Tunas	24 916	5 823	27 248	6 381	25 401	5 961	34 245	8 054	37 162	8 488
Tupanci do Sul	17 519	10 997	13 668	8 790	10 571	6 968	16 475	11 139	20 717	12 024
Tupanciretã	442 751	20 513	319 664	14 688	226 894	10 340	348 160	15 737	462 242	20 493
Tupandi	44 947	13 998	50 154	15 277	46 349	13 815	60 267	17 591	75 363	20 911
Tuparendi	95 477	10 155	88 483	9 450	77 182	8 279	95 285	10 263	114 231	12 991
Turuçu	49 411	12 834	42 704	10 981	37 578	9 564	35 712	9 000	38 622	10 087
Ubiretama	21 178	8 180	20 334	7 931	17 966	7 076	21 725	8 642	28 800	11 803
União da Serra	26 429	15 769	24 454	15 179	21 032	13 613	24 800	16 757	27 956	16 781
Unistalda	19 262	7 169	18 327	6 790	17 429	6 429	23 270	8 546	27 984	11 699
Uruguaiana	1 044 270	7 909	1 214 739	9 100	1 650 590	12 233	1 822 344	13 364	2 109 853	17 050
Vacaria	555 461	9 257	572 069	9 416	571 279	9 287	698 649	11 221	765 386	12 770
Vale do Sol	98 145	9 255	124 765	11 751	115 086	10 827	136 151	12 792	134 424	12 427
Vale Real	32 150	6 833	36 110	7 510	37 782	7 692	42 382	8 451	45 628	9 624

Tabela 1 - Produto Interno Bruto a preços correntes e Produto Interno Bruto per capita segundo as Grandes Regiões, Unidades da Federação e municípios - 2003-2007

(continuação)

Grandes Regiões, Unidades da Federação e municípios	Produto Interno Bruto									
	2003		2004		2005		2006		2007 (1)	
	A preços correntes (1 000 R\$)	Per capita (R\$)	A preços correntes (1 000 R\$)	Per capita (R\$)	A preços correntes (1 000 R\$)	Per capita (R\$)	A preços correntes (1 000 R\$)	Per capita (R\$)	A preços correntes (1 000 R\$)	Per capita (R\$)
Rio Grande do Sul										
Vale Verde	28 065	8 823	35 226	10 950	29 202	8 980	35 164	10 698	37 615	11 656
Vanini	17 606	9 213	15 290	7 972	15 670	8 140	19 522	10 105	23 435	11 981
Venâncio Aires	863 120	13 370	960 995	14 673	971 530	14 623	1 102 542	16 365	1 103 159	17 119
Vera Cruz	269 590	11 899	298 764	12 968	351 255	14 996	352 334	14 801	385 600	16 985
Veranópolis	315 484	15 400	357 887	17 228	378 041	17 947	389 614	18 248	429 612	17 972
Vespasiano Correa	23 966	10 963	27 623	12 671	26 378	12 139	29 277	13 510	38 321	19 423
Viadutos	39 471	6 676	40 087	6 838	36 473	6 274	40 978	7 111	52 669	9 301
Viamão	1 096 794	4 456	1 218 743	4 848	1 329 721	5 180	1 423 008	5 432	1 532 565	6 051
Vicente Dutra	37 885	6 389	37 307	6 351	38 896	6 687	44 586	7 739	46 192	8 295
Victor Graeff	67 115	20 276	56 050	16 908	37 692	11 353	57 704	17 360	71 055	23 070
Vila Flores	34 397	10 551	39 113	11 817	46 207	13 756	52 213	15 321	58 534	18 471
Vila Lângaro	30 965	13 563	28 340	12 408	17 690	7 739	29 273	12 800	35 798	16 053
Vila Maria	52 636	12 476	52 250	12 349	52 154	12 289	61 326	14 406	81 136	19 509
Vila Nova do Sul	32 124	7 248	35 770	7 984	37 219	8 220	38 233	8 355	43 792	10 292
Vista Alegre	19 327	6 585	18 632	6 385	21 401	7 377	24 031	8 333	32 162	11 203
Vista Alegre do Prata	19 468	12 544	16 468	10 742	12 695	8 380	14 903	9 962	18 395	12 329
Vista Gaúcha	25 974	9 567	21 983	8 103	23 593	8 706	26 952	9 957	33 627	12 395
Vitória das Missões	27 714	7 280	22 723	6 047	22 838	6 156	30 994	8 466	42 393	11 608
Westfália	45 935	16 601	48 192	17 150	54 536	19 115	52 068	17 979	60 496	22 274
Xangri-lá	77 722	8 301	86 967	8 972	101 231	10 100	112 929	10 909	128 905	12 159
Centro-Oeste	153 103 630	12 228	176 811 355	13 846	190 177 811	14 606	206 284 475	15 546	235 964 307	17 844
Mato Grosso do Sul	19 273 681	8 772	21 105 170	9 461	21 650 854	9 561	24 341 236	10 592	28 121 420	12 411
Água Clara	153 625	11 996	176 467	13 257	181 335	13 122	192 878	13 466	230 514	17 486
Alcinópolis	47 728	17 671	58 467	24 100	54 840	25 531	53 601	28 618	66 363	15 437
Amambaí	226 907	7 344	233 928	7 474	217 803	6 871	258 249	8 046	305 263	9 132
Anastácio	118 169	5 030	142 508	5 993	155 561	6 464	184 845	7 591	185 934	8 314
Anaurilândia	59 033	7 174	64 511	7 767	68 670	8 191	73 790	8 721	79 781	9 520
Angélica	41 817	6 181	48 719	7 384	44 507	6 922	58 745	9 378	64 266	8 861
Antônio João	46 832	6 069	40 439	5 182	39 947	5 062	48 913	6 130	89 500	10 719
Aparecida do Taboado	140 264	7 122	171 475	8 549	181 591	8 890	272 614	13 113	287 315	14 497
Aquidauana	212 784	4 720	247 052	5 425	283 052	6 152	318 603	6 856	377 551	8 405
Aral Moreira	141 798	17 612	88 225	10 960	105 597	13 119	100 802	12 525	149 163	16 150
Bandeirantes	67 282	10 308	76 343	11 645	64 871	9 851	69 071	10 443	78 570	13 344
Bataguassu	198 507	10 969	299 229	16 060	270 618	14 116	300 168	15 232	292 433	15 649
Batayporã	86 130	7 370	102 865	8 581	88 620	7 212	104 375	8 292	121 376	11 490
Bela Vista	117 766	5 162	130 689	5 654	133 347	5 696	154 647	6 523	170 469	7 454
Bodoquena	61 370	7 249	78 028	9 186	75 607	8 872	88 306	10 328	93 536	11 451
Bonito	115 702	6 604	125 209	7 082	127 519	7 148	140 175	7 788	157 384	9 111
Brasilândia	119 872	9 514	126 349	9 886	139 713	10 778	154 360	11 744	154 817	12 757
Caarapó	265 695	13 291	203 783	10 297	226 920	11 585	216 916	11 189	297 982	13 114
Camapuã	148 285	8 814	166 360	9 823	158 356	11 128	154 845	10 814	161 214	12 221
Campo Grande	5 503 541	7 658	6 364 572	8 669	6 945 587	9 264	7 817 007	10 215	8 944 688	12 346
Caracol	34 154	7 032	41 005	8 314	45 529	9 093	48 415	9 529	53 969	10 593
Cassilândia	146 839	7 042	164 962	7 831	184 711	8 679	205 028	9 538	227 116	10 858
Chapadão do Sul	411 802	29 281	405 740	27 521	317 769	20 601	314 824	19 552	450 419	27 816
Corguinho	30 965	8 705	37 001	10 432	41 992	11 872	45 743	12 966	52 546	12 616
Coronel Sapucaia	50 434	3 795	57 066	4 250	54 864	4 045	58 041	4 237	71 612	5 123
Corumbá	1 156 490	11 727	1 267 906	12 750	1 484 782	14 808	1 971 947	19 507	2 052 367	21 296
Costa Rica	338 058	21 005	364 292	22 403	270 332	16 566	240 283	14 573	335 961	18 382

Tabela 1 - Produto Interno Bruto a preços correntes e Produto Interno Bruto *per capita* segundo as Grandes Regiões, Unidades da Federação e municípios - 2003-2007

(continuação)

Grandes Regiões, Unidades da Federação e municípios	Produto Interno Bruto									
	2003		2004		2005		2006		2007 (1)	
	A preços correntes (1 000 R\$)	<i>Per capita</i> (R\$)	A preços correntes (1 000 R\$)	<i>Per capita</i> (R\$)	A preços correntes (1 000 R\$)	<i>Per capita</i> (R\$)	A preços correntes (1 000 R\$)	<i>Per capita</i> (R\$)	A preços correntes (1 000 R\$)	<i>Per capita</i> (R\$)
Mato Grosso do Sul										
Coxim	210 682	6 534	247 710	7 591	264 260	8 003	296 397	8 872	314 747	9 893
Deodápolis	65 683	6 313	69 347	6 840	62 891	6 372	68 350	7 118	84 011	7 460
Dois Irmãos do Buriti	51 107	5 341	63 232	6 562	61 851	6 375	68 542	7 017	71 447	7 641
Douradina	54 028	11 427	41 216	8 719	53 983	11 422	38 957	8 245	48 520	9 902
Dourados	1 749 575	9 910	1 846 767	10 271	1 807 455	9 872	1 930 184	10 357	2 364 801	13 003
Eldorado	83 560	7 546	88 372	7 979	78 678	7 101	84 564	7 629	111 174	9 316
Figueirão	25 472	8 702	35 140	11 932	44 930	13 698
Fátima do Sul	109 251	6 106	101 989	5 812	102 280	5 945	130 441	7 736	175 037	9 316
Glória de Dourados	48 759	5 247	58 711	6 463	61 176	6 895	76 866	8 871	74 847	7 761
Guia Lopes da Laguna	62 621	5 265	57 992	4 787	60 614	4 914	70 309	5 600	93 574	9 167
Iguatemi	99 264	6 788	176 516	11 840	149 365	9 831	112 901	7 295	149 263	10 201
Inocência	77 213	9 200	89 558	10 488	93 257	10 735	99 742	11 291	109 289	14 885
Itaporã	187 120	10 699	174 122	9 885	140 309	7 909	157 629	8 823	212 292	11 411
Itaquiraí	108 376	6 435	111 390	6 497	95 507	5 474	129 700	7 307	134 463	7 945
Ivinhema	117 249	5 646	128 749	6 275	125 753	6 204	137 550	6 869	163 489	7 949
Japorã	24 559	3 617	29 508	4 232	23 978	3 350	26 258	3 577	31 640	4 298
Jaraguari	47 432	8 255	53 689	9 182	51 239	8 615	56 100	9 274	64 388	11 545
Jardim	114 391	4 801	129 892	5 369	142 204	5 791	157 174	6 307	175 338	7 512
Jateí	41 522	11 280	46 030	12 872	41 947	12 089	47 779	14 199	57 159	15 010
Juti	36 500	7 504	37 072	7 674	34 406	7 171	38 762	8 135	55 754	10 416
Ladário	55 830	3 354	56 298	3 307	64 479	3 705	67 630	3 805	79 915	4 463
Laguna Carapã	189 389	32 165	74 956	12 516	69 971	11 489	72 188	11 662	105 644	18 174
Maracaju	572 176	20 800	492 301	17 664	485 137	17 182	496 163	17 349	659 044	21 320
Miranda	111 578	4 622	131 104	5 360	135 596	5 472	154 694	6 163	174 961	7 301
Mundo Novo	95 020	6 431	96 230	6 626	98 396	6 895	109 863	7 836	140 066	8 772
Naviraí	384 827	9 852	430 370	10 831	408 613	10 110	489 206	11 905	532 385	12 269
Nioaque	78 306	4 690	95 225	5 551	95 319	5 413	111 526	6 174	114 491	7 531
Nova Alvorada do Sul	149 935	13 587	157 144	13 858	143 831	12 350	161 813	13 542	188 396	15 666
Nova Andradina	332 060	8 833	405 625	10 613	452 672	11 653	555 359	14 070	573 513	13 186
Novo Horizonte do Sul	31 137	5 617	35 919	6 780	32 645	6 464	33 979	7 072	38 162	7 683
Paranaíba	270 737	6 932	327 639	8 350	333 606	8 462	341 651	8 626	400 041	10 266
Paranhos	33 954	3 231	44 210	4 174	43 717	4 095	48 435	4 502	55 501	5 004
Pedro Gomes	75 058	8 706	85 043	9 836	80 147	9 244	85 729	9 860	90 322	10 873
Ponta Porã	537 646	8 281	504 745	7 641	501 404	7 462	508 851	7 448	628 198	8 700
Porto Murtinho	92 615	6 851	114 215	8 412	128 792	9 446	138 871	10 143	169 301	11 392
Ribas do Rio Pardo	239 899	13 297	289 400	15 717	317 139	16 881	331 479	17 301	339 931	17 743
Rio Brilhante	384 789	15 205	317 160	12 170	294 810	10 994	407 170	14 770	525 891	19 800
Rio Negro	25 270	4 712	32 850	6 147	34 100	6 405	36 341	6 850	39 543	7 971
Rio Verde de Mato Grosso	121 990	6 300	145 306	7 372	146 683	7 313	156 326	7 662	173 809	9 355
Rochedo	34 006	7 246	37 782	7 893	40 772	8 351	37 233	7 482	39 994	9 202
Santa Rita do Pardo	81 490	11 505	94 860	13 162	98 327	13 409	120 042	16 098	112 045	15 644
São Gabriel do Oeste	440 585	23 514	433 778	22 502	338 087	17 058	328 716	16 146	444 969	21 126
Selvíria	47 742	7 786	58 910	9 585	74 648	12 120	65 617	10 631	69 366	10 816
Sete Quedas	51 365	5 516	60 862	6 874	54 190	6 456	67 961	8 563	74 887	7 026
Sidrolândia	351 623	13 204	359 674	13 070	328 278	11 554	394 791	13 475	467 368	12 252
Sonora	172 405	15 660	146 072	12 788	159 495	13 472	182 147	14 868	223 937	17 846
Tacuru	44 435	4 772	57 227	6 038	60 001	6 220	59 781	6 091	73 311	7 966
Taquarussu	26 450	8 596	28 008	9 465	25 057	8 820	27 209	9 989	32 960	10 574
Terenos	92 747	7 523	130 906	10 459	112 011	8 816	138 883	10 773	141 051	9 756
Três Lagoas	792 392	9 499	998 969	11 801	1 025 512	11 940	1 170 535	13 437	1 283 891	14 944
Vicentina	25 483	4 922	27 334	5 459	26 752	5 531	30 511	6 538	40 253	7 154

Tabela 1 - Produto Interno Bruto a preços correntes e Produto Interno Bruto per capita segundo as Grandes Regiões, Unidades da Federação e municípios - 2003-2007

(continuação)

Grandes Regiões, Unidades da Federação e municípios	Produto Interno Bruto									
	2003		2004		2005		2006		2007 (1)	
	A preços correntes (1 000 R\$)	Per capita (R\$)	A preços correntes (1 000 R\$)	Per capita (R\$)	A preços correntes (1 000 R\$)	Per capita (R\$)	A preços correntes (1 000 R\$)	Per capita (R\$)	A preços correntes (1 000 R\$)	Per capita (R\$)
Mato Grosso	27 888 658	10 347	36 961 123	13 445	37 465 937	13 365	35 257 614	12 341	42 687 119	14 954
Acorizal	26 355	4 377	37 096	6 103	51 633	8 415	38 828	6 270	46 077	8 332
Água Boa	182 298	12 306	269 280	18 157	230 597	15 529	227 348	15 293	248 371	13 078
Alta Floresta	295 339	6 265	357 745	7 581	390 360	8 264	391 831	8 287	450 143	9 160
Alto Araguaia	495 134	42 443	704 221	59 995	692 619	58 642	700 665	58 964	726 653	52 694
Alto Boa Vista	19 795	5 011	36 286	8 735	34 986	8 026	34 795	7 624	35 307	7 026
Alto Garças	159 563	19 116	203 403	24 360	218 783	26 192	152 701	18 274	219 776	24 067
Alto Paraguai	29 204	4 152	35 334	5 362	33 756	5 494	43 578	7 643	53 307	6 546
Alto Taquari	357 930	70 723	466 371	89 240	502 335	93 163	422 166	75 970	499 647	82 477
Apiacás	31 437	4 849	45 085	7 011	51 023	7 999	55 795	8 817	67 723	8 544
Araguaiana	25 525	7 416	29 739	8 627	33 255	9 636	36 056	10 433	38 525	12 954
Araguaínia	6 677	5 036	6 272	4 755	7 635	5 820	8 779	6 727	8 802	7 880
Araputanga	178 983	12 675	224 562	15 762	203 082	14 128	205 423	14 168	210 631	13 735
Arenópolis	49 897	4 609	53 467	5 040	56 165	5 407	58 423	5 745	64 283	6 514
Aripuanã	96 256	5 677	129 586	7 297	140 585	7 571	163 290	8 429	192 435	10 075
Barão de Melgaço	32 702	4 801	33 415	5 089	37 978	6 010	41 013	6 752	45 453	5 966
Barra do Bugres	220 169	7 244	229 051	7 366	249 678	7 821	316 734	9 673	372 123	11 453
Barra do Garças	420 897	7 699	488 880	8 825	532 848	9 494	559 012	9 833	606 462	11 390
Bom Jesus do Araguaia	26 678	6 274	36 003	8 177	52 779	11 590	40 565	8 625	54 532	12 064
Brasnorte	188 963	16 798	309 222	26 534	243 652	20 203	189 961	15 241	282 213	20 194
Cáceres	427 634	4 951	515 129	5 873	611 526	6 867	638 085	7 059	713 169	8 472
Campinápolis	52 750	4 167	60 183	4 729	69 396	5 423	80 721	6 275	88 440	6 472
Campo Novo do Parecis	684 048	30 443	974 072	40 871	1 053 267	41 793	990 761	37 300	1 010 235	45 257
Campo Verde	612 881	28 216	833 584	36 257	1 080 641	44 531	767 197	30 047	981 028	37 842
Campos de Júlio	299 303	82 317	480 878	125 066	372 765	91 927	348 060	81 628	443 703	93 019
Canabrava do Norte	35 751	6 140	48 813	8 056	56 872	9 034	47 653	7 298	49 203	9 219
Canarana	185 791	10 598	285 853	15 767	242 516	12 947	212 011	10 969	253 772	14 769
Carlinda	47 578	4 511	54 642	5 435	65 271	6 830	64 996	7 170	77 509	6 401
Castanheira	42 641	5 826	59 744	8 314	59 155	8 387	61 309	8 860	68 302	8 748
Chapada dos Guimarães	84 105	4 965	107 790	6 241	116 992	6 645	120 439	6 713	132 122	7 603
Cláudia	75 489	6 842	112 747	9 907	108 314	9 236	87 074	7 212	93 491	8 762
Cocalinho	50 246	9 338	66 298	12 309	61 992	11 501	60 353	11 185	66 939	11 460
Colíder	180 589	6 605	253 598	9 344	230 825	8 569	260 569	9 745	292 838	9 540
Colniza	56 469	4 560	105 318	8 120	124 301	9 165	145 549	10 287	183 706	6 589
Comodoro	110 488	6 320	145 175	7 991	173 341	9 192	167 918	8 592	198 956	11 091
Confresa	77 053	3 256	94 202	3 723	142 399	5 283	181 212	6 337	185 168	8 669
Conquista D'Oeste	13 848	4 980	23 789	8 388	19 247	6 655	21 331	7 238	22 061	7 103
Cotriguaçu	44 036	4 045	57 702	4 810	65 161	5 132	78 316	5 849	88 697	6 455
Cuiabá	5 051 791	9 798	6 554 416	12 493	7 020 653	13 152	7 177 404	13 221	7 901 160	14 998
Curvelândia	14 783	3 103	18 351	3 799	21 107	4 308	29 116	5 862	25 494	5 273
Denise	71 432	8 345	53 587	6 042	54 293	5 914	84 819	8 939	88 633	8 564
Diamantino	481 638	24 558	695 459	34 942	756 752	37 470	514 721	25 126	735 452	39 909
Dom Aquino	115 878	13 993	163 880	19 881	175 550	21 398	164 949	20 202	181 746	22 000
Feliz Natal	56 076	6 774	98 227	11 285	165 246	18 095	96 164	10 062	105 045	10 219
Figueirópolis D'Oeste	22 828	5 890	25 479	6 791	29 014	8 000	30 312	8 653	32 256	8 842
Gaúcha do Norte	49 909	9 684	73 352	13 817	64 914	11 878	57 187	10 177	70 292	12 086
General Carneiro	54 431	12 467	93 500	21 391	70 447	16 102	41 829	9 550	67 044	13 959

Tabela 1 - Produto Interno Bruto a preços correntes e Produto Interno Bruto *per capita* segundo as Grandes Regiões, Unidades da Federação e municípios - 2003-2007

(continuação)

Grandes Regiões, Unidades da Federação e municípios	Produto Interno Bruto									
	2003		2004		2005		2006		2007 (1)	
	A preços correntes (1 000 R\$)	<i>Per capita</i> (R\$)	A preços correntes (1 000 R\$)	<i>Per capita</i> (R\$)	A preços correntes (1 000 R\$)	<i>Per capita</i> (R\$)	A preços correntes (1 000 R\$)	<i>Per capita</i> (R\$)	A preços correntes (1 000 R\$)	<i>Per capita</i> (R\$)
Mato Grosso										
Glória D'Oeste	18 628	6 386	20 979	7 514	23 277	8 731	24 535	9 655	27 596	8 833
Guarantã do Norte	153 826	4 926	177 315	5 527	188 787	5 731	180 945	5 355	207 352	6 742
Guiratinga	151 443	12 833	192 121	16 617	169 896	15 005	145 662	13 140	190 506	13 722
Indiavaí	12 403	5 995	14 838	7 158	16 826	8 101	35 743	17 184	34 065	13 497
Ipiranga do Norte	147 716	68 292	109 522	48 981	190 054	46 029
Itanhangá	63 878	15 220	48 708	11 231	88 569	18 833
Itaúba	44 740	7 256	66 843	10 654	68 127	10 673	55 636	8 571	64 466	13 939
Itiquira	417 591	43 148	609 561	62 118	513 574	51 621	414 902	41 149	462 211	38 014
Jaciara	243 154	9 425	268 877	10 199	309 853	11 506	313 497	11 402	318 237	12 758
Jangada	36 452	4 616	49 337	6 082	47 822	5 742	52 250	6 116	62 799	7 793
Jauru	77 169	6 139	121 916	9 493	144 957	11 330	83 425	6 545	95 122	8 829
Juara	183 265	5 441	233 535	6 767	258 467	7 313	275 017	7 604	294 453	9 195
Juína	214 416	5 521	258 862	6 627	329 187	8 377	349 311	8 838	410 161	10 675
Juruena	37 924	6 094	47 913	7 970	47 325	7 612	56 470	8 796	69 093	7 914
Juscimeira	79 077	6 322	109 949	8 702	91 862	7 198	102 691	7 969	122 895	10 388
Lambari D'Oeste	44 230	10 935	45 904	11 843	49 901	13 472	79 667	22 537	68 480	14 062
Lucas do Rio Verde	653 603	26 823	753 563	29 217	708 762	26 034	660 195	23 047	1 045 913	34 023
Luciara	10 373	4 600	10 730	4 904	12 943	6 105	13 194	6 427	14 043	5 839
Marcelândia	94 851	5 675	138 651	7 990	136 171	7 567	118 240	6 345	138 436	9 829
Matupá	127 352	10 870	140 057	11 832	161 076	13 470	170 773	14 139	210 214	14 759
Mirassol d'Oeste	136 718	6 027	181 749	8 020	214 053	9 453	215 678	9 534	240 783	9 813
Nobres	159 969	10 433	164 684	10 672	143 254	9 224	143 402	9 175	166 239	11 185
Nortelândia	33 436	5 466	43 866	7 566	33 496	6 115	36 870	7 145	43 149	6 918
Nossa Senhora do Livramento	52 283	4 084	64 575	4 972	62 982	4 780	64 807	4 850	74 639	6 026
Nova Bandeirantes	36 496	4 297	46 106	5 164	52 926	5 651	63 210	6 450	78 438	6 156
Nova Brasilândia	22 530	4 377	32 966	6 637	28 906	6 040	29 529	6 411	32 537	6 652
Nova Canaã do Norte	57 515	5 115	66 892	5 990	78 064	7 039	98 922	8 981	117 581	9 294
Nova Guarita	24 260	4 359	30 464	5 499	35 078	6 359	33 653	6 129	36 883	7 563
Nova Lacerda	31 653	7 116	40 570	8 895	55 281	11 825	48 686	10 166	52 642	10 637
Nova Marilândia	27 020	9 818	48 550	17 352	38 819	13 649	26 415	9 137	30 170	13 033
Nova Maringá	71 286	17 476	111 895	27 192	92 769	22 343	84 378	20 148	109 416	19 700
Nova Monte Verde	39 716	5 002	50 440	6 111	62 137	7 251	67 479	7 596	74 309	9 137
Nova Mutum	590 572	35 530	812 474	46 499	673 953	36 770	537 897	28 048	894 814	36 721
Nova Nazaré	13 725	6 887	19 238	9 638	15 684	7 850	17 418	8 705	21 378	7 788
Nova Olímpia	183 046	10 707	174 183	9 722	169 326	9 034	218 498	11 170	247 966	12 733
Nova Santa Helena	19 961	5 757	21 837	6 177	24 875	6 904	25 091	6 835	31 225	9 329
Nova Ubiratã	176 065	25 938	362 736	51 032	216 439	29 130	158 869	20 502	267 207	34 337
Nova Xavantina	118 056	6 723	147 736	8 449	150 720	8 658	143 944	8 305	172 860	9 259
Novo Horizonte do Norte	18 136	5 653	20 902	6 693	21 678	7 138	24 988	8 465	29 299	7 706
Novo Mundo	40 488	6 963	52 826	8 737	51 859	8 260	53 573	8 232	62 739	9 329
Novo Santo Antônio	6 835	5 817	6 382	5 450	8 249	7 063	9 149	7 853	11 599	5 497
Novo São Joaquim	147 296	17 702	200 153	23 470	198 097	22 676	121 962	13 636	165 216	24 014
Paranaíta	50 091	5 288	63 445	6 857	69 083	7 649	75 367	8 553	88 964	7 709
Paranatinga	127 384	8 162	196 717	12 545	170 716	10 836	161 613	10 209	209 057	10 436
Pedra Preta	235 687	16 181	334 206	22 528	418 175	27 683	302 964	19 705	355 831	22 754
Peixoto de Azevedo	89 125	4 102	107 631	5 256	114 662	5 965	128 995	7 175	161 324	5 565
Planalto da Serra	26 707	9 127	35 679	12 140	24 254	8 216	20 981	7 076	20 821	7 616

Tabela 1 - Produto Interno Bruto a preços correntes e Produto Interno Bruto *per capita* segundo as Grandes Regiões, Unidades da Federação e municípios - 2003-2007

(continuação)

Grandes Regiões, Unidades da Federação e municípios	Produto Interno Bruto									
	2003		2004		2005		2006		2007 (1)	
	A preços correntes (1 000 R\$)	<i>Per capita</i> (R\$)	A preços correntes (1 000 R\$)	<i>Per capita</i> (R\$)	A preços correntes (1 000 R\$)	<i>Per capita</i> (R\$)	A preços correntes (1 000 R\$)	<i>Per capita</i> (R\$)	A preços correntes (1 000 R\$)	<i>Per capita</i> (R\$)
Mato Grosso										
Poconé	122 820	3 944	143 699	4 599	160 934	5 134	187 035	5 947	205 404	6 601
Pontal do Araguaia	18 979	4 551	23 103	5 383	26 185	5 931	29 137	6 422	33 748	6 796
Ponte Branca	11 033	5 508	14 213	7 178	18 780	9 601	16 472	8 521	19 316	10 767
Pontes e Lacerda	223 847	5 592	258 625	6 334	301 281	7 237	332 359	7 833	382 582	10 092
Porto Alegre do Norte	31 226	3 439	37 669	4 091	45 802	4 905	57 951	6 123	63 024	6 538
Porto dos Gaúchos	55 408	9 011	118 596	18 870	111 662	17 387	79 384	12 103	81 444	13 317
Porto Esperidião	60 207	5 701	69 721	6 504	75 953	6 982	81 824	7 413	88 881	9 253
Porto Estrela	18 046	4 124	22 001	5 137	24 529	5 856	27 892	6 810	29 113	7 258
Poxoréo	151 538	8 196	188 470	10 438	197 399	11 204	168 081	9 780	215 764	12 265
Primavera do Leste	951 963	18 741	1 264 523	23 469	1 233 266	21 643	880 565	14 661	1 341 471	29 991
Querência	98 774	10 998	214 787	22 698	174 883	17 581	169 841	16 287	300 582	28 139
Reserva do Cabaçal	9 836	4 886	12 329	6 465	13 988	7 806	16 021	9 542	18 837	7 520
Ribeirão Cascalheira	48 847	6 497	60 974	8 049	66 016	8 649	63 457	8 251	70 384	8 112
Ribeirãozinho	17 864	8 116	27 596	12 195	21 442	9 219	22 422	9 389	24 228	11 499
Rio Branco	27 620	5 712	26 733	5 614	30 050	6 409	39 149	8 479	57 011	11 283
Rondolândia	26 200	6 887	32 022	8 036	34 628	8 312	45 767	10 528	45 768	13 670
Rondonópolis	2 193 320	13 637	2 807 760	17 139	2 932 536	17 578	2 703 228	15 919	3 428 724	19 844
Rosário Oeste	82 859	4 552	103 752	5 767	120 224	6 741	121 397	6 867	152 841	8 477
Salto do Céu	24 269	6 777	25 719	7 593	26 863	8 724	28 808	10 381	29 129	7 981
Santa Carmem	75 198	18 613	112 936	27 115	78 020	18 187	52 906	11 986	65 005	15 051
Santa Cruz do Xingu	13 375	10 449	21 919	16 260	21 355	15 081	25 381	17 115	25 832	12 208
Santa Rita do Trivelato	102 417	69 154	197 753	122 600	136 862	81 079	93 741	53 171	188 917	76 238
Santa Terezinha	33 648	5 149	32 675	4 944	56 942	8 519	43 257	6 400	52 797	7 239
Santo Afonso	17 358	6 985	17 705	7 445	19 657	8 660	24 528	11 345	28 954	10 142
Santo Antônio do Leste	166 348	80 712	214 738	101 627	193 652	89 447	109 968	49 625	206 914	63 685
Santo Antônio do Leverger	201 907	13 066	146 009	9 445	131 823	8 525	129 432	8 367	154 446	8 045
São Félix do Araguaia	55 406	5 942	100 119	10 775	128 352	13 862	83 638	9 066	113 208	10 567
São José do Povo	14 626	4 717	16 303	5 237	19 422	6 213	20 325	6 475	64 756	19 593
São José do Rio Claro	145 159	10 629	210 556	15 131	200 393	14 136	184 425	12 777	210 521	12 137
São José do Xingu	41 933	6 946	70 250	11 053	67 973	10 179	57 973	8 285	63 733	15 182
São José dos Quatro Marcos	124 658	6 643	135 123	7 302	147 657	8 095	140 016	7 787	156 225	8 222
São Pedro da Cipa	14 795	4 140	15 951	4 436	18 201	5 031	24 296	6 673	24 826	6 163
Sapezal	769 043	73 529	1 053 677	94 154	1 025 943	86 026	793 008	62 659	1 083 337	76 002
Serra Nova Dourada	6 404	5 373	10 475	8 420	12 669	9 783	8 236	6 123	9 427	6 988
Sinop	859 766	9 516	1 173 165	12 385	1 140 294	11 461	1 096 485	10 557	1 357 702	12 837
Sorriso	1 109 133	25 363	1 647 607	35 800	1 113 190	23 035	1 018 637	20 126	1 635 451	29 663
Tabaporã	65 955	4 654	124 405	8 233	106 002	6 602	108 103	6 362	111 463	10 632
Tangará da Serra	618 021	9 345	769 598	11 286	831 312	11 832	807 621	11 169	967 256	12 618
Tapurah	327 223	24 683	491 102	35 756	202 163	26 995	144 197	18 628	228 265	21 785
Terra Nova do Norte	69 263	5 535	83 426	6 849	91 945	7 762	94 295	8 190	103 404	7 090
Tesouro	32 134	12 538	63 938	26 619	39 729	17 720	30 100	14 457	45 174	14 530
Torixoréu	32 718	7 295	41 699	9 505	36 509	8 514	40 712	9 716	44 781	10 919
União do Sul	28 612	5 629	48 204	9 039	52 246	9 356	41 140	7 052	47 252	11 819
Vale de São Domingos	11 804	3 402	14 752	4 593	16 891	5 157	19 217	5 759	23 917	8 325
Várzea Grande	1 504 530	6 358	1 828 699	7 536	2 018 974	8 117	2 101 961	8 252	2 293 649	9 959
Vera	93 759	9 034	168 526	15 675	141 155	12 687	113 123	9 838	133 708	14 552
Vila Bela da Santíssima Trindade	86 045	6 210	102 354	7 213	120 683	8 307	175 068	11 780	167 995	12 098
Vila Rica	112 943	6 263	144 529	7 719	187 854	9 674	183 292	9 115	199 278	10 525

Tabela 1 - Produto Interno Bruto a preços correntes e Produto Interno Bruto *per capita* segundo as Grandes Regiões, Unidades da Federação e municípios - 2003-2007

(continuação)

Grandes Regiões, Unidades da Federação e municípios	Produto Interno Bruto									
	2003		2004		2005		2006		2007 (1)	
	A preços correntes (1 000 R\$)	<i>Per capita</i> (R\$)	A preços correntes (1 000 R\$)	<i>Per capita</i> (R\$)	A preços correntes (1 000 R\$)	<i>Per capita</i> (R\$)	A preços correntes (1 000 R\$)	<i>Per capita</i> (R\$)	A preços correntes (1 000 R\$)	<i>Per capita</i> (R\$)
Goiás	42 836 390	7 937	48 020 949	8 718	50 534 408	8 992	57 057 072	9 956	65 210 147	11 548
Abadia de Goiás	20 137	3 462	22 144	3 658	24 259	3 854	27 231	4 170	30 366	5 175
Abadiânia	47 343	3 858	53 116	4 248	52 315	4 108	54 906	4 234	62 551	4 949
Acreúna	259 898	12 996	262 504	12 819	220 586	10 525	212 685	9 922	213 130	11 488
Adelândia	9 601	3 828	10 287	4 079	11 477	4 526	12 730	4 994	14 081	5 610
Água Fria de Goiás	53 237	11 410	66 109	14 000	57 309	11 994	59 092	12 227	71 368	14 251
Água Limpa	17 419	7 557	17 202	7 367	18 096	7 652	18 025	7 529	20 004	9 645
Águas Lindas de Goiás	256 334	1 832	295 992	1 979	334 997	2 103	367 815	2 177	399 113	3 026
Alexânia	135 594	6 313	195 227	8 922	244 810	10 984	287 759	12 683	294 218	14 687
Aloândia	9 861	4 519	10 378	4 721	11 750	5 310	12 731	5 712	13 512	6 543
Alto Horizonte	12 249	4 485	13 457	4 844	16 565	5 864	23 566	8 205	322 379	102 799
Alto Paraíso de Goiás	25 099	3 597	25 968	3 606	31 051	4 180	31 605	4 130	36 628	5 518
Alvorada do Norte	27 800	3 644	33 688	4 405	37 927	4 947	44 791	5 828	50 521	6 148
Amaralina	14 746	4 757	16 830	5 415	19 015	6 104	22 142	7 090	26 008	7 448
Americano do Brasil	22 491	4 533	21 902	4 407	22 893	4 599	34 345	6 888	55 463	11 806
Amorinópolis	19 353	4 800	21 955	5 489	23 438	5 907	25 219	6 407	29 587	8 389
Anápolis	2 385 439	7 884	2 547 567	8 272	2 823 516	9 009	3 776 061	11 844	4 681 250	14 380
Anhanguera	4 344	4 800	4 969	5 472	5 439	5 971	5 998	6 562	6 689	6 924
Anicuns	115 747	6 101	131 998	6 935	146 513	7 672	195 429	10 200	182 293	10 296
Aparecida de Goiânia	1 639 002	4 102	1 889 668	4 527	2 229 711	5 122	2 670 145	5 893	3 082 081	6 484
Aparecida do Rio Doce	23 382	8 959	26 289	9 853	25 337	9 291	25 181	9 038	28 709	10 625
Aporé	45 451	13 087	52 915	15 175	43 515	12 433	44 132	12 563	47 764	13 440
Araçu	18 179	4 227	18 621	4 280	18 009	4 093	20 134	4 526	22 773	5 869
Aragarças	43 054	2 428	50 818	2 815	55 506	3 020	61 859	3 308	70 564	4 113
Aragoiânia	25 182	3 535	27 562	3 765	27 382	3 642	32 341	4 192	37 274	5 146
Araguapaz	33 946	4 660	38 635	5 308	38 781	5 334	43 656	6 010	47 489	6 347
Arenópolis	23 786	6 037	25 787	6 573	31 591	8 088	33 130	8 517	32 704	9 357
Aruanã	37 926	7 337	42 065	8 105	45 490	8 728	50 093	9 574	57 756	8 919
Aurilândia	19 789	4 686	21 242	5 034	21 101	5 005	22 101	5 246	24 938	6 706
Avelinópolis	16 323	6 339	17 822	6 868	17 495	6 693	19 327	7 340	21 384	9 004
Baliza	15 135	9 912	17 482	13 274	17 065	15 430	17 511	19 522	20 575	6 237
Barro Alto	33 836	5 783	38 066	6 634	46 349	8 240	53 128	9 637	64 220	9 963
Bela Vista de Goiás	189 055	9 114	215 937	10 197	249 904	11 564	269 705	12 235	273 988	13 291
Bom Jardim de Goiás	41 892	5 171	46 640	5 751	49 773	6 130	51 790	6 371	56 513	6 750
Bom Jesus de Goiás	210 731	12 238	229 129	13 100	206 965	11 651	211 417	11 723	238 894	12 205
Bonfinópolis	20 701	3 358	25 505	3 989	25 455	3 843	30 201	4 407	35 378	5 246
Bonópolis	21 563	8 345	24 054	9 323	24 287	9 428	25 020	9 728	28 210	8 927
Brazabrantes	18 172	6 166	20 800	6 940	19 886	6 529	24 961	8 062	22 502	7 162
Britânia	29 546	5 356	32 857	5 885	34 252	6 061	36 925	6 459	40 284	7 941
Buriti Alegre	51 968	5 968	58 633	6 735	59 044	6 784	66 273	7 618	69 658	8 406
Buriti de Goiás	10 533	3 631	11 407	3 842	12 356	4 067	13 480	4 340	14 641	6 542
Buritinópolis	7 494	2 132	8 446	2 378	9 196	2 562	10 210	2 815	11 402	3 313
Cabeceiras	78 803	11 461	86 213	12 478	69 583	10 023	62 613	8 977	75 320	11 395
Cachoeira Alta	150 390	17 362	170 452	19 667	89 097	10 274	106 126	12 232	134 431	16 590
Cachoeira de Goiás	7 985	5 243	8 086	5 285	9 066	5 899	9 775	6 327	10 555	7 486
Cachoeira Dourada	241 640	28 315	281 849	33 015	288 672	33 806	321 163	37 598	364 298	48 143
Caçu	74 373	7 211	76 760	7 496	78 109	7 683	80 426	7 969	97 403	8 943
Caiapônia	171 340	11 441	229 416	15 231	179 679	11 862	144 725	9 501	172 615	10 962
Caldas Novas	396 354	6 621	491 239	7 829	511 346	7 791	595 341	8 690	640 609	10 299
Caldazinha	20 256	6 277	21 269	6 385	19 345	5 632	21 454	6 062	24 038	7 614
Campestre de Goiás	17 100	4 875	18 817	5 221	18 232	4 928	20 223	5 327	22 139	6 490
Campinaçu	15 211	4 479	16 286	4 922	17 963	5 577	20 183	6 442	23 025	6 115
Campinorte	40 179	3 941	53 461	5 165	55 280	5 261	56 864	5 332	63 267	6 524

Tabela 1 - Produto Interno Bruto a preços correntes e Produto Interno Bruto per capita segundo as Grandes Regiões, Unidades da Federação e municípios - 2003-2007

(continuação)

Grandes Regiões, Unidades da Federação e municípios	Produto Interno Bruto									
	2003		2004		2005		2006		2007 (1)	
	A preços correntes (1 000 R\$)	Per capita (R\$)	A preços correntes (1 000 R\$)	Per capita (R\$)	A preços correntes (1 000 R\$)	Per capita (R\$)	A preços correntes (1 000 R\$)	Per capita (R\$)	A preços correntes (1 000 R\$)	Per capita (R\$)
Goiás										
Campo Alegre de Goiás	115 522	25 530	139 317	30 795	107 645	23 799	111 355	24 625	151 013	26 186
Campo Limpo de Goiás	23 205	4 634	23 598	4 629	22 045	4 249	23 577	4 468	25 722	4 597
Campos Belos	57 854	3 220	63 040	3 458	72 087	3 899	81 586	4 352	90 574	4 966
Campos Verdes	17 316	3 749	18 133	4 969	19 244	7 194	21 854	12 803	26 805	4 234
Carmo do Rio Verde	62 563	8 096	69 528	9 067	84 457	11 101	97 883	13 181	99 310	11 162
Castelândia	31 074	7 416	33 645	7 866	37 252	8 536	34 076	7 656	34 719	9 836
Catalão	1 825 271	26 705	2 244 487	32 314	2 383 224	33 769	2 488 448	34 716	2 909 021	38 467
Caturai	20 407	4 629	20 993	4 738	21 359	4 796	22 909	5 119	26 863	6 000
Cavalcante	159 660	16 722	173 790	17 991	171 436	17 542	162 220	16 411	209 967	21 262
Ceres	110 761	5 781	118 853	6 225	127 779	6 716	152 502	8 043	166 699	8 945
Cezarina	86 324	12 654	106 237	15 377	118 879	16 992	123 549	17 443	132 895	18 054
Chapadão do Céu	236 390	51 145	287 874	59 221	203 426	39 888	132 567	24 835	211 205	39 933
Cidade Ocidental	121 358	2 701	135 991	2 943	156 524	3 295	170 448	3 494	175 461	3 611
Cocalzinho de Goiás	59 599	3 649	63 929	3 802	64 422	3 724	64 768	3 643	70 451	4 772
Colinas do Sul	11 376	2 994	12 430	3 248	13 406	3 477	14 885	3 834	18 231	4 728
Córrego do Ouro	18 031	6 333	18 188	6 470	18 578	6 695	20 719	7 564	24 045	9 132
Corumbá de Goiás	38 338	3 901	40 772	4 130	42 142	4 250	44 932	4 513	50 849	5 533
Corumbaíba	126 783	17 842	135 844	18 781	161 478	21 940	177 580	23 718	212 328	26 538
Cristalina	547 914	14 499	545 476	14 050	576 871	14 470	478 053	11 688	586 438	16 017
Cristianópolis	17 836	5 680	17 770	5 550	18 095	5 546	19 000	5 716	21 177	6 964
Crixás	89 345	6 953	127 700	10 353	145 663	12 325	175 784	15 549	182 778	12 565
Cromínia	23 267	6 181	25 213	6 647	23 627	6 180	24 582	6 382	26 987	7 459
Cumari	18 869	5 908	19 371	6 018	20 343	6 271	21 906	6 701	26 334	8 620
Damianópolis	8 347	2 647	10 138	3 258	10 462	3 408	12 906	4 262	14 783	4 215
Damolândia	12 660	4 936	13 969	5 450	14 044	5 486	15 935	6 229	16 578	6 167
Davinópolis	11 192	5 508	12 663	6 235	14 589	7 187	14 937	7 362	18 159	9 021
Diorama	15 730	6 441	17 019	7 012	16 958	7 034	17 220	7 190	18 353	8 208
Divinópolis de Goiás	19 183	3 667	22 350	4 260	24 807	4 713	27 118	5 135	30 549	5 717
Doverlândia	66 884	8 471	96 718	12 546	75 494	10 038	70 595	9 624	80 419	9 638
Edealina	37 231	10 038	44 005	11 951	39 623	10 841	37 560	10 350	44 971	12 095
Edéia	134 540	12 559	149 199	13 750	104 514	9 510	93 151	8 371	109 681	10 700
Estrela do Norte	13 993	4 113	14 951	4 392	17 051	5 008	18 274	5 365	21 076	6 640
Faina	34 852	4 851	65 523	9 204	54 624	7 745	54 989	7 870	53 830	7 781
Fazenda Nova	39 155	5 543	42 190	5 979	55 665	7 898	60 055	8 531	56 227	8 823
Firminópolis	39 672	3 979	40 864	4 092	45 616	4 560	49 512	4 941	54 239	5 273
Flores de Goiás	41 862	4 930	45 148	5 150	41 446	4 582	43 935	4 714	54 137	5 215
Formosa	365 595	4 248	396 801	4 502	431 438	4 781	489 869	5 306	561 334	6 222
Formoso	18 554	3 461	19 992	3 774	20 930	4 000	23 250	4 499	25 487	4 863
Gameleira de Goiás	40 928	15 080	47 404	17 251	38 901	13 983	36 771	13 058	44 511	13 533
Goianápolis	33 028	2 742	36 063	2 900	38 551	3 006	43 531	3 295	47 466	4 254
GoianDIRA	27 195	5 657	28 716	6 032	30 970	6 567	32 355	6 927	36 636	7 439
Goianésia	285 394	5 551	303 774	5 837	450 920	8 559	507 388	9 516	578 375	10 749
GoianIA	10 757 548	9 258	12 368 277	10 469	13 520 904	11 258	15 898 437	13 027	17 867 338	14 355
Goianira	139 609	6 391	132 457	5 828	135 148	5 723	157 056	6 413	171 832	7 127
Goiás	155 056	5 774	150 188	5 608	170 961	6 402	189 319	7 109	200 371	8 188
Goiatuba	486 109	15 365	547 498	17 228	576 855	18 070	610 922	19 052	610 983	19 567
Gouvelândia	47 040	11 885	44 076	11 176	41 516	10 566	39 028	9 969	50 222	11 143
Guapó	45 755	3 109	51 721	3 458	53 340	3 509	60 163	3 897	64 119	4 719
Guaraita	10 736	3 807	10 485	3 709	10 896	3 843	11 453	4 030	12 546	5 241
Guarani de Goiás	14 590	3 389	15 985	3 807	18 800	4 593	21 410	5 369	23 920	5 827
Guarinos	8 832	3 537	9 267	3 863	9 677	4 206	10 512	4 772	11 410	4 732
Heitorai	12 804	3 542	13 232	3 612	13 567	3 656	15 949	4 244	20 213	5 684

Tabela 1 - Produto Interno Bruto a preços correntes e Produto Interno Bruto *per capita* segundo as Grandes Regiões, Unidades da Federação e municípios - 2003-2007

(continuação)

Grandes Regiões, Unidades da Federação e municípios	Produto Interno Bruto									
	2003		2004		2005		2006		2007 (1)	
	A preços correntes (1 000 R\$)	<i>Per capita</i> (R\$)	A preços correntes (1 000 R\$)	<i>Per capita</i> (R\$)	A preços correntes (1 000 R\$)	<i>Per capita</i> (R\$)	A preços correntes (1 000 R\$)	<i>Per capita</i> (R\$)	A preços correntes (1 000 R\$)	<i>Per capita</i> (R\$)
Goiás										
Hidrolândia	127 482	8 966	135 800	9 340	131 846	8 873	153 249	10 096	159 223	11 370
Hidrolina	17 175	3 925	19 132	4 421	21 597	5 048	23 448	5 544	28 929	6 959
Iaciara	41 487	3 579	55 047	4 715	58 290	4 957	65 635	5 543	73 163	5 773
Inaciolândia	49 239	9 200	55 504	10 309	46 414	8 570	43 284	7 946	59 825	10 588
Indiara	82 181	6 519	103 792	8 091	92 189	7 063	88 719	6 684	98 345	7 742
Inhumas	249 605	5 413	292 286	6 254	288 578	6 093	348 087	7 254	346 958	7 713
Ipameri	260 330	11 143	312 757	13 270	270 401	11 372	257 275	10 727	338 884	14 661
Ipiranga de Goiás	16 710	6 000	18 122	6 528	22 887	8 274	22 413	8 129	25 635	9 113
Iporá	133 482	4 178	150 062	4 671	160 479	4 967	176 355	5 428	193 707	6 237
Israelândia	16 805	5 870	19 469	6 897	17 964	6 455	19 090	6 957	20 672	7 312
Itaberaí	223 322	7 677	240 883	8 184	248 132	8 334	270 731	8 990	310 048	10 129
Itaguari	18 824	4 178	19 823	4 367	20 339	4 448	22 327	4 846	25 268	5 940
Itaguaru	26 548	4 922	25 681	4 837	27 143	5 196	31 271	6 085	34 467	6 304
Itajá	39 963	6 890	42 730	7 314	44 715	7 599	46 452	7 839	50 142	9 270
Itapaci	81 313	5 630	86 353	5 920	97 016	6 585	111 203	7 475	127 012	7 937
Itapirapuã	54 487	4 706	57 165	4 852	60 284	5 030	62 380	5 118	68 192	8 308
Itapuranga	110 111	4 228	113 338	4 385	116 402	4 539	128 953	5 067	176 930	7 125
Itarumã	61 017	11 554	63 970	12 222	61 829	11 920	62 408	12 139	68 809	12 890
Itauçu	37 060	4 566	41 371	5 126	44 608	5 558	50 327	6 306	56 168	6 449
Itumbiara	1 308 645	15 547	1 337 119	15 741	1 309 644	15 277	1 512 377	17 485	1 537 323	17 448
Ivolândia	20 842	6 987	22 618	7 587	20 610	6 921	20 409	6 858	22 848	8 406
Jandaia	90 321	14 362	83 514	13 311	140 808	22 497	113 697	18 209	106 957	16 783
Jaraguá	154 655	4 378	169 834	4 731	186 663	5 117	212 292	5 729	252 770	6 487
Jataí	1 133 312	14 065	1 279 118	15 594	1 164 696	13 952	1 150 395	13 546	1 329 999	16 225
Jaupaci	15 578	4 939	17 198	5 453	16 760	5 314	17 516	5 554	18 370	6 127
Jesópolis	7 846	3 675	8 473	3 963	8 966	4 188	9 293	4 335	10 449	4 747
Joviânia	61 568	8 676	72 898	10 194	56 850	7 890	50 564	6 965	63 699	9 464
Jussara	141 581	7 194	140 015	7 151	143 819	7 383	152 269	7 857	163 952	8 714
Lagoa Santa	9 514	10 079	10 262	10 790	10 329	10 782	10 304	10 678	12 087	9 867
Leopoldo de Bulhões	44 209	5 580	56 320	7 070	45 188	5 641	55 707	6 917	60 220	6 754
Luziânia	1 022 777	6 158	1 229 387	7 101	1 359 673	7 544	1 419 286	7 579	1 628 876	8 309
Mairipotaba	19 667	8 559	19 772	8 714	18 707	8 355	19 668	8 904	22 234	8 374
Mambaí	11 361	2 187	15 286	2 886	16 688	3 092	22 629	4 117	25 877	4 009
Mara Rosa	51 294	4 422	53 842	4 681	54 703	4 796	57 560	5 089	67 835	6 517
Marzagão	9 589	4 510	9 998	4 578	10 914	4 866	11 365	4 939	12 773	6 221
Matrinchã	29 028	6 071	33 868	6 977	31 634	6 419	30 475	6 094	34 106	7 886
Maurilândia	66 434	6 900	62 035	6 320	72 677	7 267	75 127	7 375	80 777	7 501
Mimoso de Goiás	13 674	5 648	19 481	8 419	16 314	7 395	15 175	7 226	19 545	6 892
Minaçu	434 373	12 725	495 663	14 457	518 746	15 065	589 409	17 043	683 869	22 031
Mineiros	469 260	11 126	576 634	13 389	495 988	11 282	460 062	10 258	622 824	13 783
Moiporá	11 381	5 894	12 013	6 309	12 809	6 821	13 953	7 534	15 173	8 210
Monte Alegre de Goiás	24 282	3 758	25 759	4 062	33 083	5 320	36 586	6 000	40 457	5 654
Montes Claros de Goiás	64 464	8 257	81 512	10 510	78 452	10 185	76 448	9 991	83 171	10 603
Montividiu	225 152	26 202	224 095	25 367	173 921	19 161	130 591	14 015	169 459	18 310
Montividiu do Norte	16 873	3 906	18 561	4 153	20 046	4 339	21 331	4 473	23 549	5 358
Morrinhos	321 975	8 309	328 767	8 377	334 686	8 421	426 140	10 590	449 948	11 538
Morro Agudo de Goiás	10 454	4 226	10 937	4 428	11 383	4 616	12 337	5 011	13 586	5 808
Mossâmedes	25 718	4 838	27 804	5 368	26 885	5 330	29 183	5 946	32 951	6 651
Mozarlândia	141 413	12 160	165 432	14 075	201 147	16 932	271 657	22 629	290 404	22 129
Mundo Novo	36 977	4 035	41 872	4 426	42 849	4 391	43 198	4 296	46 131	6 708
Mutunópolis	18 495	4 723	18 890	4 839	20 575	5 287	21 769	5 610	24 238	6 130
Nazário	50 071	7 379	60 978	8 928	61 308	8 920	67 827	9 806	71 192	9 856

Tabela 1 - Produto Interno Bruto a preços correntes e Produto Interno Bruto *per capita* segundo as Grandes Regiões, Unidades da Federação e municípios - 2003-2007

(continuação)

Grandes Regiões, Unidades da Federação e municípios	Produto Interno Bruto									
	2003		2004		2005		2006		2007 (1)	
	A preços correntes (1 000 R\$)	<i>Per capita</i> (R\$)	A preços correntes (1 000 R\$)	<i>Per capita</i> (R\$)	A preços correntes (1 000 R\$)	<i>Per capita</i> (R\$)	A preços correntes (1 000 R\$)	<i>Per capita</i> (R\$)	A preços correntes (1 000 R\$)	<i>Per capita</i> (R\$)
Goiás										
Nerópolis	172 340	8 280	198 819	9 270	213 660	9 676	257 745	11 349	258 382	13 324
Niquelândia	404 651	10 733	475 615	12 698	545 305	14 656	679 126	18 373	841 938	21 859
Nova América	9 663	4 294	10 467	4 613	11 612	5 077	12 041	5 224	13 946	6 339
Nova Aurora	10 087	5 147	10 762	5 466	12 122	6 129	12 990	6 534	14 929	7 129
Nova Crixás	88 805	8 040	99 275	8 992	102 745	9 311	110 676	10 033	125 678	9 972
Nova Glória	67 768	7 432	50 408	5 498	46 096	5 001	55 680	6 008	63 334	7 477
Nova Iguaçu de Goiás	11 553	4 610	12 308	5 048	13 290	5 610	14 114	6 131	16 093	6 138
Nova Roma	14 979	4 514	17 904	5 586	21 609	6 989	23 784	7 984	25 707	7 231
Nova Veneza	36 081	5 170	41 933	5 875	43 219	5 922	47 422	6 359	52 538	7 632
Novo Brasil	20 489	5 208	21 105	5 462	21 586	5 689	23 030	6 183	26 231	7 601
Novo Gama	170 047	1 970	200 771	2 238	228 546	2 455	254 883	2 643	277 530	3 320
Novo Planalto	19 874	6 523	19 872	6 764	20 749	7 334	23 118	8 496	25 929	6 505
Orizona	116 406	8 749	124 456	9 307	118 305	8 802	111 179	8 231	143 168	9 960
Ouro Verde de Goiás	24 343	5 535	24 849	5 636	23 344	5 282	25 153	5 677	27 425	6 191
Ouvidor	103 622	23 037	100 211	21 967	122 620	26 501	145 246	30 963	158 660	33 501
Padre Bernardo	79 730	3 390	101 606	4 218	100 801	4 088	106 953	4 241	123 673	4 762
Palestina de Goiás	19 988	5 949	27 700	8 207	26 595	7 845	24 417	7 171	28 354	8 781
Palmeiras de Goiás	126 378	6 907	159 534	8 656	202 496	10 907	290 613	15 542	326 587	15 406
Palmelo	8 365	3 510	9 218	3 835	11 732	4 836	13 382	5 471	13 882	6 143
Palminópolis	21 432	6 065	22 179	6 290	25 177	7 157	25 524	7 270	28 704	7 925
Panamá	28 491	9 872	30 994	10 625	24 515	8 316	26 084	8 756	32 969	12 593
Paranaiguara	41 696	4 919	44 221	5 167	46 632	5 398	50 095	5 745	54 183	7 015
Paraúna	198 289	17 649	242 530	21 372	155 511	13 568	132 333	11 433	135 233	12 377
Perolândia	99 099	29 733	103 211	29 607	55 348	15 210	39 606	10 445	49 647	18 067
Petrolina de Goiás	44 234	4 321	44 667	4 381	46 304	4 560	49 083	4 852	54 437	5 519
Pilar de Goiás	14 600	5 336	14 492	5 648	15 479	6 463	15 941	7 161	18 044	6 327
Piracanjuba	212 643	8 860	234 267	9 710	224 524	9 258	224 443	9 207	272 942	11 709
Piranhas	65 596	5 431	72 571	6 038	76 126	6 366	82 530	6 935	88 305	7 928
Pirenópolis	90 739	4 272	89 244	4 202	94 535	4 451	104 546	4 922	114 584	5 600
Pires do Rio	234 250	8 405	233 736	8 250	246 150	8 548	272 075	9 299	280 392	10 440
Planaltina	185 372	2 128	215 634	2 372	237 384	2 506	256 542	2 605	293 226	3 839
Pontalina	120 567	7 091	114 018	6 656	110 499	6 403	107 059	6 159	123 362	7 603
Porangatu	215 228	5 374	215 781	5 371	234 266	5 812	263 805	6 524	293 180	7 472
Porteirão	61 549	21 151	63 512	21 647	63 477	21 452	77 693	26 045	100 167	33 300
Portelândia	53 552	13 503	59 147	14 633	49 803	12 091	41 216	9 825	53 691	16 221
Posse	92 537	3 439	117 110	4 298	128 418	4 654	147 731	5 289	163 682	5 674
Professor Jamil	15 277	4 204	15 984	4 320	16 979	4 510	17 063	4 455	18 089	5 485
Quirinópolis	281 755	7 532	285 936	7 593	287 094	7 572	319 004	8 359	368 414	9 679
Rialma	64 554	6 017	61 633	5 667	79 406	7 204	90 972	8 145	102 840	9 808
Rianópolis	36 872	8 392	31 524	7 161	31 946	7 244	38 573	8 729	49 367	11 847
Rio Quente	25 945	9 975	29 382	10 712	38 013	13 172	37 947	12 532	39 368	13 305
Rio Verde	1 986 364	15 615	2 201 088	16 904	2 353 796	17 667	2 704 749	19 854	3 083 919	20 645
Rubiataba	83 923	4 500	89 553	4 762	103 014	5 432	115 094	6 019	137 159	7 609
Sanclerlândia	42 536	5 596	45 373	5 954	48 076	6 292	64 152	8 374	71 636	9 368
Santa Bárbara de Goiás	24 034	4 466	30 596	5 563	30 550	5 437	35 791	6 239	38 156	6 744
Santa Cruz de Goiás	32 544	9 157	32 312	9 033	37 216	10 335	31 255	8 624	37 110	10 477
Santa Fé de Goiás	66 757	15 500	70 712	16 181	77 818	17 550	77 857	17 313	79 856	17 383

Tabela 1 - Produto Interno Bruto a preços correntes e Produto Interno Bruto *per capita* segundo as Grandes Regiões, Unidades da Federação e municípios - 2003-2007

(conclusão)

Grandes Regiões, Unidades da Federação e municípios	Produto Interno Bruto									
	2003		2004		2005		2006		2007 (1)	
	A preços correntes (1 000 R\$)	<i>Per capita</i> (R\$)	A preços correntes (1 000 R\$)	<i>Per capita</i> (R\$)	A preços correntes (1 000 R\$)	<i>Per capita</i> (R\$)	A preços correntes (1 000 R\$)	<i>Per capita</i> (R\$)	A preços correntes (1 000 R\$)	<i>Per capita</i> (R\$)
Goiás										
Santa Helena de Goiás	401 011	11 423	363 721	10 314	373 770	10 551	403 217	11 332	408 318	11 657
Santa Isabel	20 335	5 853	20 996	6 102	23 044	6 764	23 586	6 990	37 014	10 621
Santa Rita do Araguaia	27 002	5 087	34 940	6 505	34 018	6 261	34 175	6 218	42 969	7 316
Santa Rita do Novo Destino	19 544	6 319	20 539	6 600	21 874	6 986	22 336	7 091	27 386	8 122
Santa Rosa de Goiás	15 647	4 637	15 311	4 605	14 628	4 465	15 201	4 711	16 400	5 752
Santa Tereza de Goiás	19 113	4 215	20 545	4 577	21 351	4 806	22 613	5 142	24 948	6 019
Santa Terezinha de Goiás	38 115	3 733	39 993	4 122	42 963	4 674	47 160	5 431	53 582	4 636
Santo Antônio da Barra	31 621	7 243	36 858	8 273	31 049	6 833	26 596	5 742	29 451	7 124
Santo Antônio de Goiás	15 483	4 358	17 378	4 722	18 348	4 821	22 245	5 657	25 778	6 622
Santo Antônio do Descoberto	124 574	1 871	148 274	2 097	165 562	2 211	176 892	2 239	182 400	3 279
São Domingos	38 868	4 153	45 698	4 924	49 104	5 337	55 906	6 128	65 768	6 721
São Francisco de Goiás	27 023	4 475	29 209	4 835	30 781	5 093	29 436	4 869	31 335	5 485
São João da Paraúna	15 521	7 455	17 064	8 130	15 737	7 441	15 157	7 109	16 380	9 641
São João d'Aliança	46 598	6 311	55 561	7 343	55 269	7 131	57 251	7 217	69 167	8 459
São Luís de Montes Belos	212 824	7 905	204 936	7 570	226 687	8 326	284 430	10 390	337 119	12 587
São Luiz do Norte	22 580	5 461	40 212	9 697	32 106	7 718	34 956	8 377	45 677	10 707
São Miguel do Araguaia	152 656	6 297	153 402	6 223	163 622	6 528	160 772	6 312	180 041	8 013
São Miguel do Passa Quatro	36 481	9 739	29 796	7 800	31 311	8 039	25 761	6 489	31 062	8 441
São Patrício	14 412	7 828	15 057	8 170	16 465	8 924	15 965	8 108	18 062	8 807
São Simão	812 853	55 924	977 610	66 001	870 742	57 699	904 845	58 882	1 083 232	78 313
Senador Canedo	1 418 309	21 891	1 462 518	21 480	1 525 031	21 359	1 853 769	24 821	2 036 085	28 856
Serranópolis	90 462	15 374	95 718	16 719	85 380	15 342	77 108	14 263	92 199	12 573
Silvânia	169 447	9 129	182 146	9 693	172 199	9 053	166 915	8 670	195 410	10 637
Simolândia	16 282	2 514	19 930	3 044	21 425	3 236	23 641	3 532	28 926	4 183
Sítio d'Abadia	13 401	5 050	16 797	6 346	15 690	5 945	16 962	6 447	19 113	5 879
Taquaral de Goiás	13 558	3 995	14 792	4 429	15 396	4 687	17 181	5 317	20 931	6 149
Teresina de Goiás	7 211	2 349	8 007	2 497	8 960	2 679	10 305	2 960	10 481	3 780
Terezópolis de Goiás	19 317	3 375	21 667	3 670	25 963	4 267	33 207	5 300	36 190	6 440
Três Ranchos	13 927	4 553	15 472	4 953	16 441	5 156	17 630	5 420	20 254	7 077
Trindade	368 429	3 970	392 745	4 090	429 211	4 325	518 508	5 062	580 929	5 959
Trombas	14 311	4 478	15 107	4 830	15 295	4 997	16 408	5 482	18 553	5 245
Turvânia	25 247	5 015	35 338	7 061	43 377	8 715	56 327	11 384	61 957	12 486
Turvelândia	127 273	32 148	132 360	32 425	164 882	39 211	171 861	39 718	212 647	55 204
Uirapuru	16 385	5 342	16 393	5 333	17 186	5 578	19 106	6 189	21 478	7 110
Uruaçu	155 578	4 662	172 126	5 165	204 169	6 135	222 204	6 686	272 616	8 167
Uruana	63 486	4 531	64 159	4 573	63 820	4 542	84 194	5 983	96 438	7 033
Urutaí	19 243	5 991	22 542	6 951	24 168	7 384	25 204	7 628	28 496	10 450
Valparaíso de Goiás	296 564	2 682	337 291	2 932	377 774	3 161	443 820	3 581	492 308	4 302
Varjão	19 411	5 457	19 115	5 357	19 818	5 537	20 770	5 787	23 408	6 415
Vianópolis	97 327	7 982	96 218	7 731	104 078	8 196	96 717	7 468	114 415	9 388
Vicentinópolis	88 863	14 045	90 930	14 175	69 138	10 632	55 532	8 425	75 396	12 738
Vila Boa	16 106	4 647	16 923	4 813	18 379	5 152	20 829	5 759	25 974	6 187
Vila Propício	48 364	10 146	45 724	9 437	50 040	10 165	77 328	15 462	86 990	17 246
Distrito Federal	63 104 900	28 282	70 724 113	30 992	80 526 612	34 515	89 628 553	37 599	99 945 620	40 696
Brasília	63 104 900	28 282	70 724 113	30 992	80 526 612	34 515	89 628 553	37 599	99 945 620	40 696

Fonte: IBGE, em parceria com os Órgãos Estaduais de Estatística, Secretarias Estaduais de Governo e Superintendência da Zona Franca de Manaus - SUFRAMA.

Nota: Inclui dados do Distrito Estadual de Fernando de Noronha e do Distrito Federal.

(1) Dados sujeitos a revisão.

Tabela 2 - Posição ocupada pelos 100 maiores municípios em relação ao Produto Interno Bruto a preços correntes e participações percentuais relativa e acumulada, segundo os municípios e respectivas Unidades da Federação - 2007

(continua)

Municípios e respectivas Unidades da Federação	Posição ocupada pelos 100 maiores municípios	Produto Interno Bruto a preços correntes (1 000 R\$)	Participação percentual (%)	
			Relativa	Acumulada
São Paulo/SP	1º	319 994 633	12,02	12,02
Rio de Janeiro/RJ	2º	139 559 354	5,24	17,27
Brasília/DF	3º	99 945 620	3,76	21,02
Belo Horizonte/MG	4º	38 209 473	1,44	22,46
Curitiba/PR	5º	37 791 140	1,42	23,88
Manaus/AM	6º	34 403 671	1,29	25,17
Porto Alegre/RS	7º	33 434 026	1,26	26,43
Duque de Caxias/RJ	8º	28 143 860	1,06	27,49
Guarulhos/SP	9º	27 446 503	1,03	28,52
Campinas/SP	10º	27 160 084	1,02	29,54
Salvador/BA	11º	26 727 132	1,00	30,54
São Bernardo do Campo/SP	12º	25 533 808	0,96	31,50
Barueri/SP	13º	25 478 564	0,96	32,46
Osasco/SP	14º	24 688 012	0,93	33,39
Fortaleza/CE	15º	24 474 012	0,92	34,31
Betim/MG	16º	21 536 564	0,81	35,11
Campos dos Goytacazes/RJ	17º	20 815 926	0,78	35,90
Recife/PE	18º	20 718 107	0,78	36,68
Santos/SP	19º	19 704 882	0,74	37,42
Vitória/ES	20º	19 028 385	0,71	38,13
São José dos Campos/SP	21º	17 964 667	0,68	38,81
Goiânia/GO	22º	17 867 338	0,67	39,48
Jundiaí/SP	23º	13 960 746	0,52	40,00
Belém/PA	24º	13 797 141	0,52	40,52
Santo André/SP	25º	13 387 244	0,50	41,02
Ribeirão Preto/SP	26º	12 969 387	0,49	41,51
Uberlândia/MG	27º	12 483 820	0,47	41,98
Contagem/MG	28º	12 364 319	0,46	42,44
São Luís/MA	29º	12 311 941	0,46	42,91
Sorocaba/SP	30º	11 992 413	0,45	43,36
Joinville/SC	31º	11 474 511	0,43	43,79
Canoas/RS	32º	10 770 196	0,40	44,19
Serra/ES	33º	10 405 016	0,39	44,58
Camaçari/BA	34º	10 401 520	0,39	44,98
Caxias do Sul/RS	35º	9 811 991	0,37	45,34
Araucária/PR	36º	9 536 015	0,36	45,70
São Caetano do Sul/SP	37º	9 047 607	0,34	46,04
Campo Grande/MS	38º	8 944 688	0,34	46,38
Niterói/RJ	39º	8 870 068	0,33	46,71
Diadema/SP	40º	8 652 723	0,33	47,04
Maceió/AL	41º	8 509 919	0,32	47,36
São José dos Pinhais/PR	42º	8 493 381	0,32	47,68
Natal/RN	43º	8 022 875	0,30	47,98
Londrina/PR	44º	7 992 507	0,30	48,28
Itajaí/SC	45º	7 982 841	0,30	48,58
Cuiabá/MT	46º	7 901 160	0,30	48,87
Piracicaba/SP	47º	7 794 667	0,29	49,17
São Gonçalo/RJ	48º	7 457 498	0,28	49,45
São Francisco do Conde/BA	49º	7 144 211	0,27	49,72
Florianópolis/SC	50º	7 104 195	0,27	49,98

Tabela 2 - Posição ocupada pelos 100 maiores municípios em relação ao Produto Interno Bruto a preços correntes e participações percentuais relativa e acumulada, segundo os municípios e respectivas Unidades da Federação - 2007

Municípios e respectivas Unidades da Federação	Posição ocupada pelos 100 maiores municípios	Produto Interno Bruto a preços correntes (1 000 R\$)	Participação percentual (%)	
			Relativa	Acumulada
Nova Iguaçu/RJ	51°	6 957 962	0,26	50,24
Paranaguá/PR	52°	6 904 802	0,26	50,50
Taubaté/SP	53°	6 799 738	0,26	50,76
João Pessoa/PB	54°	6 760 023	0,25	51,01
Volta Redonda/RJ	55°	6 733 188	0,25	51,27
Blumenau/SC	56°	6 682 445	0,25	51,52
São José do Rio Preto/SP	57°	6 528 792	0,25	51,76
Teresina/PI	58°	6 505 610	0,24	52,01
Juiz de Fora/MG	59°	6 504 492	0,24	52,25
Paulínia/SP	60°	6 407 816	0,24	52,49
Macaé/RJ	61°	6 385 123	0,24	52,73
Aracaju/SE	62°	6 353 205	0,24	52,97
Louveira/SP	63°	6 305 662	0,24	53,21
Cubatão/SP	64°	6 250 274	0,23	53,44
Maringá/PR	65°	6 165 504	0,23	53,67
Foz do Iguaçu/PR	66°	6 142 204	0,23	53,90
Sumaré/SP	67°	5 669 561	0,21	54,12
Jaboatão dos Guararapes/PE	68°	5 578 363	0,21	54,33
Cabo Frio/RJ	69°	5 540 256	0,21	54,54
Mogi das Cruzes/SP	70°	5 535 959	0,21	54,74
Ipatinga/MG	71°	5 509 973	0,21	54,95
Uberaba/MG	72°	5 427 678	0,20	55,15
Mauá/SP	73°	5 393 239	0,20	55,36
Ipojuca/PE	74°	5 354 635	0,20	55,56
Suzano/SP	75°	5 321 200	0,20	55,76
Bauru/SP	76°	5 294 911	0,20	55,96
Americana/SP	77°	5 287 458	0,20	56,16
Limeira/SP	78°	5 211 601	0,20	56,35
Ponta Grossa/PR	79°	4 930 947	0,19	56,54
Gravataí/RS	80°	4 868 336	0,18	56,72
Petrópolis/RJ	81°	4 810 233	0,18	56,90
Feira de Santana/BA	82°	4 721 367	0,18	57,08
Vila Velha/ES	83°	4 716 187	0,18	57,26
Triunfo/RS	84°	4 705 677	0,18	57,43
Rio das Ostras/RJ	85°	4 699 581	0,18	57,61
Anápolis/GO	86°	4 681 250	0,18	57,78
Rio Grande/RS	87°	4 444 840	0,17	57,95
Angra dos Reis/RJ	88°	4 395 379	0,17	58,12
Porto Velho/RO	89°	4 319 683	0,16	58,28
São Sebastião/SP	90°	4 299 754	0,16	58,44
Cotia/SP	91°	4 269 359	0,16	58,60
Jaraguá do Sul/SC	92°	4 199 229	0,16	58,76
Novo Hamburgo/RS	93°	4 113 919	0,15	58,91
Jacareí/SP	94°	4 069 518	0,15	59,07
Indaiatuba/SP	95°	4 064 757	0,15	59,22
Cascavel/PR	96°	4 001 760	0,15	59,37
Hortolândia/SP	97°	3 963 535	0,15	59,52
Sete Lagoas/MG	98°	3 927 398	0,15	59,67
Rio Claro/SP	99°	3 907 384	0,15	59,81
Macapá/AP	100°	3 809 505	0,14	59,96

Fonte: IBGE, em parceria com os Órgãos Estaduais de Estatística, Secretarias Estaduais de Governo e Superintendência da Zona Franca de Manaus - SUFRAMA.

Nota: Dados sujeitos a revisão.

**Tabela 3 - Posição ocupada pelos 100 maiores municípios,
em relação ao Produto Interno Bruto *per capita* em 2007 e posição ocupada por ano,
segundo os municípios e respectivas Unidades da Federação - 2003-2007**

(continua)

Municípios e respectivas Unidades da Federação	Produto Interno Bruto <i>per capita</i> (R\$)	Posição ocupada pelos 100 maiores municípios, em relação ao Produto Interno Bruto <i>per capita</i>				
		2003	2004	2005	2006	2007
São Francisco do Conde/BA	239 506	1°	2°	1°	1°	1°
Louveira/SP	211 884	6°	12°	12°	5°	2°
Araporã/MG	196 542	4°	4°	3°	2°	3°
Triunfo/RS	196 266	2°	1°	2°	3°	4°
Confins/MG	159 856	1 072°	912°	17°	9°	5°
Quissamã/RJ	157 860	13°	14°	6°	4°	6°
Porto Real/RJ	152 767	5°	3°	4°	7°	7°
Alumínio/SP	121 934	24°	11°	8°	10°	8°
Alto Horizonte/GO	102 799	2 964°	2 993°	2 714°	1 972°	9°
Barueri/SP	100 806	20°	15°	14°	12°	10°
Campos de Júlio/MT	93 019	7°	5°	10°	13°	11°
Paulínia/SP	87 761	3°	7°	5°	11°	12°
Araucária/PR	86 736	18°	21°	23°	19°	13°
Jambeiro/SP	86 543	17°	26°	25°	20°	14°
Alto Taquari/MT	82 477	11°	10°	9°	17°	15°
São Francisco do Sul/SC	78 697	26°	53°	20°	18°	16°
São Simão/GO	78 313	21°	17°	29°	29°	17°
Ipojuca/PE	76 418	45°	37°	27°	25°	18°
Santa Rita do Trivelato/MT	76 238	12°	6°	15°	34°	19°
Sapezal/MT	76 002	10°	9°	13°	24°	20°
Guamaré/RN	75 566	218°	165°	71°	39°	21°
Araçari/SP	73 034	114°	103°	93°	94°	22°
Cordeirópolis/SP	66 854	8°	27°	22°	26°	23°
Jaguariúna/SP	66 185	28°	13°	30°	22°	24°
Ouroeste/SP	65 353	34°	32°	31°	27°	25°
Estrela d'Oeste/SP	64 630	54°	48°	77°	40°	26°
Ariranha/SP	63 926	36°	109°	36°	16°	27°
São Sebastião/SP	63 844	42°	43°	33°	30°	28°
Santo Antônio do Leste/MT	63 685	9°	8°	11°	42°	29°
Anchieta/ES	63 372	90°	45°	24°	33°	30°
Rio das Ostras/RJ	62 871	19°	19°	7°	8°	31°
São Caetano do Sul/SP	62 459	41°	36°	26°	21°	32°
Vitória/ES	60 592	77°	52°	35°	35°	33°
Fronteira/MG	59 557	22°	16°	16°	15°	34°
Presidente Kennedy/ES	58 664	50°	210°	95°	187°	35°
Turvelândia/GO	55 204	53°	75°	60°	69°	36°
Cerquillo/SP	54 962	32°	42°	46°	52°	37°
Pinhal da Serra/RS	54 242	313°	133°	213°	37°	38°
Alto Araguaia/MT	52 694	33°	23°	28°	28°	39°
Cajamar/SP	52 659	76°	92°	97°	90°	40°
Vinhedo/SP	52 517	61°	56°	56°	53°	41°
Cubatão/SP	51 968	38°	39°	44°	50°	42°
Betim/MG	51 883	63°	68°	68°	49°	43°
Paranaguá/PR	51 699	83°	65°	96°	124°	44°
Treze Tílias/SC	51 276	105°	91°	98°	67°	45°
Garruchos/RS	51 137	16°	44°	72°	14°	46°
Holambra/SP	50 978	37°	41°	54°	55°	47°
Matão/SP	50 617	15°	49°	49°	78°	48°
Fortaleza de Minas/MG	50 247	102°	57°	88°	82°	49°
Ouro Branco/MG	49 828	56°	31°	38°	54°	50°

**Tabela 3 - Posição ocupada pelos 100 maiores municípios,
em relação ao Produto Interno Bruto *per capita* em 2007 e posição ocupada por ano,
segundo os municípios e respectivas Unidades da Federação - 2003-2007**

(conclusão)

Municípios e respectivas Unidades da Federação	Produto Interno Bruto <i>per capita</i> (R\$)	Posição ocupada pelos 100 maiores municípios, em relação ao Produto Interno Bruto <i>per capita</i>				
		2003	2004	2005	2006	2007
Itajaí/SC	48 909	98°	79°	70°	83°	51°
Campos dos Goytacazes/RJ	48 846	116°	119°	61°	31°	52°
São João Batista do Glória/MG	48 217	68°	61°	40°	41°	53°
Cachoeira Dourada/GO	48 143	71°	74°	82°	81°	54°
São José da Barra/MG	47 536	70°	60°	42°	36°	55°
Armação dos Búzios/RJ	47 471	81°	87°	50°	43°	56°
Luis Antônio/SP	47 369	14°	18°	19°	56°	57°
Indianópolis/MG	47 294	43°	66°	52°	58°	58°
Camaçari/BA	47 174	35°	33°	32°	45°	59°
Santos/SP	47 108	128°	130°	73°	74°	60°
Ipiranga do Norte/MT	46 029	18°	44°	61°
Japira/PR	45 876	44°	50°	108°	104°	62°
Ilha Solteira/SP	45 667	82°	71°	63°	60°	63°
Extrema/MG	45 555	75°	59°	57°	59°	64°
Campo Novo do Parecis/MT	45 257	59°	46°	48°	85°	65°
Sandovalina/SP	45 232	48°	47°	59°	77°	66°
Casimiro de Abreu/RJ	44 932	441°	376°	55°	32°	67°
São Gonçalo do Rio Abaixo/MG	44 749	2 613°	1 526°	299°	127°	68°
Tapira/MG	44 191	27°	22°	37°	51°	69°
Muitos Capões/RS	44 068	30°	102°	191°	72°	70°
Aratiba/RS	43 655	106°	69°	75°	75°	71°
Barcarena/PA	43 249	58°	51°	66°	48°	72°
Pradópolis/SP	41 920	40°	55°	41°	23°	73°
Motuca/SP	41 317	39°	73°	76°	47°	74°
Canindé de São Francisco/SE	40 835	29°	29°	53°	92°	75°
Capitão Leônidas Marques/PR	40 741	93°	78°	87°	209°	76°
Jundiaí/SP	40 704	119°	98°	105°	101°	77°
Brasília/DF	40 696	72°	81°	79°	80°	78°
Carambei/PR	40 557	60°	76°	86°	100°	79°
Nova Ponte/MG	40 320	65°	108°	64°	61°	80°
Chapadão do Céu/GO	39 933	23°	24°	58°	154°	81°
Diamantino/MT	39 909	101°	67°	67°	150°	82°
Vargem Bonita/SC	39 481	85°	82°	85°	87°	83°
Nantes/SP	39 440	235°	194°	131°	91°	84°
Bebedouro/SP	39 112	25°	25°	175°	89°	85°
Taciba/SP	38 532	84°	72°	65°	95°	86°
Catalão/GO	38 467	88°	77°	83°	93°	87°
Itiquira/MT	38 014	31°	20°	34°	64°	88°
Campo Verde/MT	37 842	74°	58°	45°	110°	89°
Macaé/RJ	37 667	87°	80°	81°	66°	90°
Três Marias/MG	37 516	153°	117°	102°	70°	91°
Castilho/SP	37 164	103°	86°	80°	76°	92°
Nova Mutum/MT	36 721	46°	34°	69°	122°	93°
Nova Bassano/RS	36 384	104°	94°	94°	109°	94°
Carapebus/RJ	35 670	110°	95°	84°	68°	95°
Onda Verde/SP	35 414	210°	230°	361°	65°	96°
Osasco/SP	35 218	202°	190°	147°	153°	97°
Cordilheira Alta/SC	35 033	147°	141°	120°	116°	98°
Mangueirinha/PR	34 925	95°	85°	101°	200°	99°
Serra do Navio/AP	34 795	2 138°	2 422°	422°	158°	100°

Fonte: IBGE, em parceria com os Órgãos Estaduais de Estatística, Secretarias Estaduais de Governo e Superintendência da Zona Franca de Manaus - SUFRAMA.

Nota: Dados sujeitos a revisão.

Tabela 4 - Posição ocupada pelos 100 maiores municípios em relação ao valor adicionado bruto da agropecuária e participações percentuais relativa e acumulada, segundo os municípios e respectivas Unidades da Federação - 2007

(continua)

Municípios e respectivas Unidades da Federação	Posição ocupada pelos 100 maiores municípios	Valor adicionado bruto da agropecuária (1 000 R\$)	Participação percentual (%)	
			Relativa	Acumulada
São Desidério/BA	1º	636 554	0,50	0,50
Campo Verde/MT	2º	583 859	0,46	0,96
Sapezal/MT	3º	570 763	0,45	1,41
Sorriso/MT	4º	519 232	0,41	1,82
Uberaba/MG	5º	435 691	0,34	2,16
Açailândia/MA	6º	432 004	0,34	2,50
Primavera do Leste/MT	7º	414 421	0,33	2,82
Campo Novo do Parecis/MT	8º	395 390	0,31	3,13
Barreiras/BA	9º	371 713	0,29	3,43
Diamantino/MT	10º	360 975	0,28	3,71
Petrolina/PE	11º	350 802	0,28	3,98
Nova Mutum/MT	12º	349 858	0,27	4,26
São Mateus/ES	13º	315 351	0,25	4,51
Unai/MG	14º	306 598	0,24	4,75
Lucas do Rio Verde/MT	15º	303 749	0,24	4,99
Pinheiros/ES	16º	288 105	0,23	5,21
Aguaí/SP	17º	284 802	0,22	5,44
LinhARES/ES	18º	280 903	0,22	5,66
Juazeiro/BA	19º	278 223	0,22	5,88
Casa Branca/SP	20º	275 474	0,22	6,09
Cristalina/GO	21º	275 452	0,22	6,31
Rio Verde/GO	22º	273 425	0,21	6,52
Uberlândia/MG	23º	271 271	0,21	6,74
Brasília/DF	24º	262 256	0,21	6,94
Itiquira/MT	25º	254 447	0,20	7,14
Castro/PR	26º	244 672	0,19	7,34
Campos de Júlio/MT	27º	242 777	0,19	7,53
Itapetininga/SP	28º	236 648	0,19	7,71
Patrocínio/MG	29º	218 485	0,17	7,88
Jataí/GO	30º	218 358	0,17	8,06
Conceição da Barra/ES	31º	215 437	0,17	8,22
Luis Eduardo Magalhães/BA	32º	214 983	0,17	8,39
Telêmaco Borba/PR	33º	212 705	0,17	8,56
Santa Maria de Jetibá/ES	34º	198 720	0,16	8,72
Pedra Preta/MT	35º	190 267	0,15	8,87
São Félix do Xingu/PA	36º	186 550	0,15	9,01
Nova Ubiratã/MT	37º	184 257	0,14	9,16
Corumbá/MS	38º	181 551	0,14	9,30
Palmeira das Missões/RS	39º	180 574	0,14	9,44
Tibagi/PR	40º	180 477	0,14	9,58
Alegrete/RS	41º	180 428	0,14	9,73
Tupanciretã/RS	42º	179 456	0,14	9,87
Formosa do Rio Preto/BA	43º	178 832	0,14	10,01
Rondonópolis/MT	44º	178 105	0,14	10,15
Barra do Corda/MA	45º	176 014	0,14	10,29
Perdizes/MG	46º	174 054	0,14	10,42
Sacramento/MG	47º	173 176	0,14	10,56
Toledo/PR	48º	169 480	0,13	10,69
Santo Antônio do Leste/MT	49º	168 665	0,13	10,82
Maracaju/MS	50º	168 444	0,13	10,96
Tangará da Serra/MT	51º	167 182	0,13	11,09

Tabela 4 - Posição ocupada pelos 100 maiores municípios em relação ao valor adicionado bruto da agropecuária e participações percentuais relativa e acumulada, segundo os municípios e respectivas Unidades da Federação - 2007

Municípios e respectivas Unidades da Federação	Posição ocupada pelos 100 maiores municípios	Valor adicionado bruto da agropecuária (1 000 R\$)	Participação percentual (%)	
			Relativa	Acumulada
Correntina/BA	52º	166 010	0,13	11,22
Frutal/MG	53º	165 937	0,13	11,35
Barra do Choça/BA	54º	165 333	0,13	11,48
Coromandel/MG	55º	164 922	0,13	11,61
Mogi Guaçu/SP	56º	164 579	0,13	11,74
Ibicoara/BA	57º	164 435	0,13	11,87
Rio Paranaíba/MG	58º	158 662	0,12	11,99
Jaguaré/ES	59º	158 084	0,12	12,12
Paracatu/MG	60º	157 207	0,12	12,24
Presidente Figueiredo/AM	61º	156 188	0,12	12,36
Cachoeira do Sul/RS	62º	156 046	0,12	12,48
Bom Jardim/MA	63º	154 982	0,12	12,61
Limoeiro do Norte/CE	64º	154 498	0,12	12,73
Aracruz/ES	65º	154 009	0,12	12,85
Itacoatiara/AM	66º	153 881	0,12	12,97
João Pinheiro/MG	67º	153 263	0,12	13,09
Sooretama/ES	68º	152 900	0,12	13,21
Mineiros/GO	69º	151 588	0,12	13,33
Araguari/MG	70º	148 495	0,12	13,45
Patos de Minas/MG	71º	148 261	0,12	13,56
Itapeva/SP	72º	147 013	0,12	13,68
Porto Velho/RO	73º	144 629	0,11	13,79
São Gabriel/RS	74º	144 320	0,11	13,91
Ponta Grossa/PR	75º	143 499	0,11	14,02
Caxias do Sul/RS	76º	143 017	0,11	14,13
Dom Pedrito/RS	77º	141 404	0,11	14,24
Canguçu/RS	78º	140 784	0,11	14,35
Uruguaiana/RS	79º	139 551	0,11	14,46
Cascavel/PR	80º	137 748	0,11	14,57
Brasnorte/MT	81º	136 773	0,11	14,68
Ipameri/GO	82º	136 650	0,11	14,78
Itápolis/SP	83º	135 460	0,11	14,89
Costa Rica/MS	84º	133 338	0,10	15,00
Rio Brilhante/MS	85º	133 309	0,10	15,10
Ibiá/MG	86º	132 670	0,10	15,21
Alto Garças/MT	87º	131 829	0,10	15,31
Vacaria/RS	88º	131 639	0,10	15,41
Santa Rita do Trivelato/MT	89º	131 161	0,10	15,52
Poxoréo/MT	90º	131 119	0,10	15,62
Dourados/MS	91º	130 710	0,10	15,72
Cáceres/MT	92º	129 810	0,10	15,82
Venâncio Aires/RS	93º	129 702	0,10	15,92
Tapurah/MT	94º	129 509	0,10	16,03
Londrina/PR	95º	129 085	0,10	16,13
Luziânia/GO	96º	127 769	0,10	16,23
Campos Novos/SC	97º	126 897	0,10	16,33
Alto Taquari/MT	98º	125 874	0,10	16,43
Guarapuava/PR	99º	124 456	0,10	16,52
Itaqui/RS	100º	122 294	0,10	16,62

(conclusão)

Fonte: IBGE, em parceria com os Órgãos Estaduais de Estatística, Secretarias Estaduais de Governo e Superintendência da Zona Franca de Manaus - SUFRAMA.

Nota: Dados sujeitos a revisão.

Tabela 5 - Posição ocupada pelos 100 maiores municípios em relação ao valor adicionado bruto da indústria e participações percentuais relativa e acumulada, segundo os municípios e respectivas Unidades da Federação - 2007

(continua)

Municípios e respectivas Unidades da Federação	Posição ocupada pelos 100 maiores municípios	Valor adicionado bruto da indústria (1 000 R\$)	Participação percentual (%)	
			Relativa	Acumulada
São Paulo/SP	1º	59 080 706	9,29	9,29
Campos dos Goytacazes/RJ	2º	16 506 724	2,59	11,88
Rio de Janeiro/RJ	3º	13 771 907	2,16	14,04
Manaus/AM	4º	13 487 052	2,12	16,16
Duque de Caxias/RJ	5º	11 733 066	1,84	18,01
Betim/MG	6º	9 685 574	1,52	19,53
São Bernardo do Campo/SP	7º	9 019 970	1,42	20,95
São José dos Campos/SP	8º	7 969 238	1,25	22,20
Guarulhos/SP	9º	7 357 334	1,16	23,36
Curitiba/PR	10º	6 365 291	1,00	24,36
Camaçari/BA	11º	5 955 322	0,94	25,29
Brasília/DF	12º	5 878 896	0,92	26,22
Belo Horizonte/MG	13º	5 358 657	0,84	27,06
Campinas/SP	14º	5 328 059	0,84	27,90
Joinville/SC	15º	4 674 570	0,73	28,63
Santo André/SP	16º	4 488 702	0,71	29,34
Fortaleza/CE	17º	4 245 345	0,67	30,00
Jundiaí/SP	18º	4 188 099	0,66	30,66
Serra/ES	19º	4 163 529	0,65	31,32
Foz do Iguaçu/PR	20º	4 035 931	0,63	31,95
Cabo Frio/RJ	21º	4 027 160	0,63	32,58
Rio das Ostras/RJ	22º	4 014 400	0,63	33,21
Barueri/SP	23º	3 893 914	0,61	33,83
Vitória/ES	24º	3 804 239	0,60	34,42
Araucária/PR	25º	3 687 930	0,58	35,00
Porto Alegre/RS	26º	3 603 506	0,57	35,57
Contagem/MG	27º	3 552 168	0,56	36,13
São Francisco do Conde/BA	28º	3 541 830	0,56	36,68
Sorocaba/SP	29º	3 486 141	0,55	37,23
Caxias do Sul/RS	30º	3 429 142	0,54	37,77
Canoas/RS	31º	3 425 879	0,54	38,31
São José dos Pinhais/PR	32º	3 408 109	0,54	38,85
Diadema/SP	33º	3 350 545	0,53	39,37
Cubatão/SP	34º	3 307 457	0,52	39,89
Salvador/BA	35º	3 205 310	0,50	40,40
Triunfo/RS	36º	3 094 773	0,49	40,88
São Caetano do Sul/SP	37º	3 063 626	0,48	41,36
Macaé/RJ	38º	2 969 285	0,47	41,83
Santos/SP	39º	2 924 947	0,46	42,29
Recife/PE	40º	2 860 148	0,45	42,74
Taubaté/SP	41º	2 814 920	0,44	43,18
Uberlândia/MG	42º	2 729 956	0,43	43,61
Goiânia/GO	43º	2 704 258	0,43	44,04
Ipatinga/MG	44º	2 664 623	0,42	44,45
Suzano/SP	45º	2 652 056	0,42	44,87
Piracicaba/SP	46º	2 643 955	0,42	45,29
Quissamã/RJ	47º	2 550 586	0,40	45,69
Louveira/SP	48º	2 502 074	0,39	46,08
São Luís/MA	49º	2 488 510	0,39	46,47
Osasco/SP	50º	2 388 736	0,38	46,85
Matão/SP	51º	2 302 951	0,36	47,21

Tabela 5 - Posição ocupada pelos 100 maiores municípios em relação ao valor adicionado bruto da indústria e participações percentuais relativa e acumulada, segundo os municípios e respectivas Unidades da Federação - 2007

(conclusão)

Municípios e respectivas Unidades da Federação	Posição ocupada pelos 100 maiores municípios	Valor adicionado bruto da indústria (1 000 R\$)	Participação percentual (%)	
			Relativa	Acumulada
Paulínia/SP	52º	2 295 470	0,36	47,57
Blumenau/SC	53º	2 287 656	0,36	47,93
Sumaré/SP	54º	2 181 413	0,34	48,27
Gravatá/RJ	55º	2 171 955	0,34	48,61
Volta Redonda/RJ	56º	2 168 394	0,34	48,96
Barcarena/PA	57º	2 122 074	0,33	49,29
Americana/SP	58º	2 078 437	0,33	49,62
Ribeirão Preto/SP	59º	2 073 134	0,33	49,94
Tucuruí/PA	60º	2 056 898	0,32	50,26
Parauapebas/PA	61º	2 039 262	0,32	50,58
Mauá/SP	62º	2 000 286	0,31	50,90
Jaraguá do Sul/SC	63º	1 947 903	0,31	51,21
Belém/PA	64º	1 845 909	0,29	51,50
Limeira/SP	65º	1 816 334	0,29	51,78
Mogi das Cruzes/SP	66º	1 759 615	0,28	52,06
Maceió/AL	67º	1 739 131	0,27	52,33
Ponta Grossa/PR	68º	1 733 760	0,27	52,60
Jacareí/SP	69º	1 696 963	0,27	52,87
Angra dos Reis/RJ	70º	1 631 744	0,26	53,13
Sete Lagoas/MG	71º	1 620 076	0,25	53,38
Juiz de Fora/MG	72º	1 619 725	0,25	53,64
Rio Claro/SP	73º	1 612 134	0,25	53,89
Bebedouro/SP	74º	1 606 787	0,25	54,14
Paulo Afonso/BA	75º	1 601 538	0,25	54,39
Indaiatuba/SP	76º	1 589 988	0,25	54,64
Uberaba/MG	77º	1 558 047	0,24	54,89
Paranaguá/PR	78º	1 512 153	0,24	55,13
João Pessoa/PB	79º	1 496 226	0,24	55,36
Pindamonhangaba/SP	80º	1 477 728	0,23	55,59
Cajamar/SP	81º	1 452 438	0,23	55,82
Chapecó/SC	82º	1 440 594	0,23	56,05
Aracruz/ES	83º	1 406 469	0,22	56,27
Londrina/PR	84º	1 403 102	0,22	56,49
Itabira/MG	85º	1 403 060	0,22	56,71
Cabo de Santo Agostinho/PE	86º	1 392 505	0,22	56,93
Resende/RJ	87º	1 366 214	0,21	57,14
Cuiabá/MT	88º	1 360 127	0,21	57,36
Anápolis/GO	89º	1 357 961	0,21	57,57
Rio Grande/RS	90º	1 349 865	0,21	57,78
Vinhedo/SP	91º	1 339 975	0,21	57,99
Petrópolis/RJ	92º	1 327 731	0,21	58,20
Maracanaú/CE	93º	1 310 948	0,21	58,41
Ipojuca/PE	94º	1 310 089	0,21	58,61
Jaboatão dos Guararapes/PE	95º	1 276 799	0,20	58,81
Timóteo/MG	96º	1 271 860	0,20	59,01
Campo Grande/MS	97º	1 254 852	0,20	59,21
Itu/SP	98º	1 244 798	0,20	59,41
Cotia/SP	99º	1 244 129	0,20	59,60
Sertãozinho/SP	100º	1 216 404	0,19	59,79

Fonte: IBGE, em parceria com os Órgãos Estaduais de Estatística, Secretarias Estaduais de Governo e Superintendência da Zona Franca de Manaus - SUFRAMA.

Nota: Dados sujeitos a revisão.

Tabela 6 - Posição ocupada pelos 100 maiores municípios em relação ao valor adicionado bruto dos serviços e participações percentuais relativa e acumulada, segundo os municípios e respectivas Unidades da Federação - 2007

(continua)

Municípios e respectivas Unidades da Federação	Posição ocupada pelos 100 maiores municípios	Valor adicionado bruto dos serviços (1 000 R\$)	Participação percentual (%)	
			Relativa	Acumulada
São Paulo/SP	1º	209 112 979	13,72	13,72
Rio de Janeiro/RJ	2º	93 339 757	6,12	19,84
Brasília/DF	3º	83 658 220	5,49	25,33
Belo Horizonte/MG	4º	26 235 899	1,72	27,05
Curitiba/PR	5º	24 995 625	1,64	28,69
Porto Alegre/RS	6º	23 949 289	1,57	30,26
Osasco/SP	7º	19 001 669	1,25	31,51
Salvador/BA	8º	18 704 898	1,23	32,74
Fortaleza/CE	9º	16 676 377	1,09	33,83
Barueri/SP	10º	16 564 336	1,09	34,92
Guarulhos/SP	11º	15 275 950	1,00	35,92
Campinas/SP	12º	14 880 098	0,98	36,90
Manaus/AM	13º	14 105 087	0,93	37,82
Recife/PE	14º	13 953 017	0,92	38,74
Duque de Caxias/RJ	15º	13 262 404	0,87	39,61
Goiânia/GO	16º	12 375 398	0,81	40,42
São Bernardo do Campo/SP	17º	11 248 123	0,74	41,16
Belém/PA	18º	9 794 351	0,64	41,80
Ribeirão Preto/SP	19º	9 350 934	0,61	42,41
Vitória/ES	20º	8 672 631	0,57	42,98
Jundiaí/SP	21º	7 699 838	0,51	43,49
São Luís/MA	22º	7 597 664	0,50	43,98
São José dos Campos/SP	23º	7 567 681	0,50	44,48
Betim/MG	24º	7 501 639	0,49	44,97
Uberlândia/MG	25º	7 479 038	0,49	45,46
Santos/SP	26º	7 380 269	0,48	45,95
Santo André/SP	27º	7 143 999	0,47	46,42
Contagem/MG	28º	6 785 974	0,45	46,86
Niterói/RJ	29º	6 527 941	0,43	47,29
Sorocaba/SP	30º	6 327 929	0,42	47,70
São Gonçalo/RJ	31º	6 042 288	0,40	48,10
Campo Grande/MS	32º	5 997 834	0,39	48,49
Canoas/RS	33º	5 994 439	0,39	48,89
Natal/RN	34º	5 836 605	0,38	49,27
Maceió/AL	35º	5 544 478	0,36	49,63
Nova Iguaçu/RJ	36º	5 503 722	0,36	50,00
Joinville/SC	37º	5 410 662	0,35	50,35
Londrina/PR	38º	5 272 843	0,35	50,70
Cuiabá/MT	39º	5 119 157	0,34	51,03
Florianópolis/SC	40º	5 112 199	0,34	51,37
São José do Rio Preto/SP	41º	4 953 662	0,32	51,69
Caxias do Sul/RS	42º	4 835 139	0,32	52,01
Araucária/PR	43º	4 766 557	0,31	52,32
Itajaí/SC	44º	4 499 885	0,30	52,62
Maringá/PR	45º	4 398 202	0,29	52,91
Aracaju/SE	46º	4 396 610	0,29	53,19
Teresina/PI	47º	4 325 041	0,28	53,48
João Pessoa/PB	48º	4 321 106	0,28	53,76
Serra/ES	49º	4 120 892	0,27	54,03
Diadema/SP	50º	4 015 406	0,26	54,30
Juiz de Fora/MG	51º	3 961 065	0,26	54,56

Tabela 6 - Posição ocupada pelos 100 maiores municípios em relação ao valor adicionado bruto dos serviços e participações percentuais relativa e acumulada, segundo os municípios e respectivas Unidades da Federação - 2007

(conclusão)

Municípios e respectivas Unidades da Federação	Posição ocupada pelos 100 maiores municípios	Valor adicionado bruto dos serviços (1 000 R\$)	Participação percentual (%)	
			Relativa	Acumulada
Piracicaba/SP	52°	3 937 684	0,26	54,81
Campos dos Goytacazes/RJ	53°	3 894 220	0,26	55,07
Bauru/SP	54°	3 727 612	0,24	55,31
Blumenau/SC	55°	3 578 843	0,23	55,55
São Caetano do Sul/SP	56°	3 476 238	0,23	55,78
São José dos Pinhais/PR	57°	3 473 007	0,23	56,00
Volta Redonda/RJ	58°	3 420 840	0,22	56,23
Jaboatão dos Guararapes/PE	59°	3 280 786	0,22	56,44
Paulínia/SP	60°	3 256 445	0,21	56,66
Macapá/AP	61°	3 239 769	0,21	56,87
Paranaguá/PR	62°	3 194 975	0,21	57,08
Feira de Santana/BA	63°	3 143 981	0,21	57,29
Petrópolis/RJ	64°	3 043 059	0,20	57,49
Mogi das Cruzes/SP	65°	3 023 974	0,20	57,68
Porto Velho/RO	66°	3 022 812	0,20	57,88
Louveira/SP	67°	2 901 063	0,19	58,07
Cascavel/PR	68°	2 803 505	0,18	58,26
Vila Velha/ES	69°	2 781 491	0,18	58,44
Uberaba/MG	70°	2 756 016	0,18	58,62
Macaé/RJ	71°	2 731 438	0,18	58,80
Ipojuca/PE	72°	2 680 291	0,18	58,98
São João de Meriti/RJ	73°	2 657 808	0,17	59,15
Mauá/SP	74°	2 652 324	0,17	59,32
São Francisco do Conde/BA	75°	2 625 961	0,17	59,50
Taubaté/SP	76°	2 576 382	0,17	59,66
Camaçari/BA	77°	2 572 618	0,17	59,83
Americana/SP	78°	2 552 135	0,17	60,00
Limeira/SP	79°	2 543 712	0,17	60,17
Ponta Grossa/PR	80°	2 532 742	0,17	60,33
Novo Hamburgo/RS	81°	2 453 336	0,16	60,50
Franca/SP	82°	2 443 758	0,16	60,66
São Sebastião/SP	83°	2 400 871	0,16	60,81
Cotia/SP	84°	2 383 984	0,16	60,97
Hortolândia/SP	85°	2 356 755	0,15	61,12
Boa Vista/RR	86°	2 324 025	0,15	61,28
Pelotas/RS	87°	2 312 006	0,15	61,43
Belford Roxo/RJ	88°	2 278 485	0,15	61,58
Anápolis/GO	89°	2 252 949	0,15	61,73
Passo Fundo/RS	90°	2 216 209	0,15	61,87
Santa Maria/RS	91°	2 205 874	0,14	62,02
Sumaré/SP	92°	2 190 472	0,14	62,16
Presidente Prudente/SP	93°	2 184 623	0,14	62,30
Araraquara/SP	94°	2 140 902	0,14	62,44
São José/SC	95°	2 095 441	0,14	62,58
Aparecida de Goiânia/GO	96°	2 081 438	0,14	62,72
Rio Branco/AC	97°	2 057 877	0,14	62,85
Taboão da Serra/SP	98°	2 053 910	0,13	62,99
Itaguaí/RJ	99°	2 044 078	0,13	63,12
São Carlos/SP	100°	2 042 198	0,13	63,25

Fonte: IBGE, em parceria com os Órgãos Estaduais de Estatística, Secretarias Estaduais de Governo e Superintendência da Zona Franca de Manaus - SUFRAMA.

Nota: Dados sujeitos a revisão.

Tabela 7 - Posição ocupada pelos 100 maiores municípios em relação ao valor adicionado bruto da administração, saúde e educação públicas e seguridade social e participações percentuais relativa e acumulada, segundo os municípios e respectivas Unidades da Federação - 2007

(continua)

Municípios e respectivas Unidades da Federação	Posição ocupada pelos 100 maiores municípios	Valor adicionado bruto da administração pública (1 000 R\$)	Participação percentual (%)	
			Relativa	Acumulada
Brasília/DF	1º	48 271 729	13,65	13,65
São Paulo/SP	2º	18 819 581	5,32	18,97
Rio de Janeiro/RJ	3º	18 354 374	5,19	24,16
Belo Horizonte/MG	4º	3 782 250	1,07	25,23
Porto Alegre/RS	5º	3 282 239	0,93	26,15
Manaus/AM	6º	3 015 673	0,85	27,01
Fortaleza/CE	7º	2 900 628	0,82	27,83
Curitiba/PR	8º	2 768 765	0,78	28,61
Salvador/BA	9º	2 684 996	0,76	29,37
Recife/PE	10º	2 467 286	0,70	30,07
Duque de Caxias/RJ	11º	2 462 525	0,70	30,76
São Gonçalo/RJ	12º	2 367 685	0,67	31,43
Nova Iguaçu/RJ	13º	2 130 840	0,60	32,03
Guarulhos/SP	14º	1 979 290	0,56	32,59
Campinas/SP	15º	1 939 896	0,55	33,14
Goiânia/GO	16º	1 889 210	0,53	33,68
Belém/PA	17º	1 647 801	0,47	34,14
Campo Grande/MS	18º	1 513 496	0,43	34,57
Niterói/RJ	19º	1 507 121	0,43	35,00
Campos dos Goytacazes/RJ	20º	1 489 667	0,42	35,42
Macapá/AP	21º	1 484 304	0,42	35,84
Natal/RN	22º	1 429 998	0,40	36,24
São Bernardo do Campo/SP	23º	1 277 453	0,36	36,60
Belford Roxo/RJ	24º	1 242 202	0,35	36,95
Boa Vista/RR	25º	1 204 506	0,34	37,29
Osasco/SP	26º	1 167 119	0,33	37,62
São João de Meriti/RJ	27º	1 146 871	0,32	37,95
Maceió/AL	28º	1 138 192	0,32	38,27
João Pessoa/PB	29º	1 135 906	0,32	38,59
Santo André/SP	30º	1 060 809	0,30	38,89
Aracaju/SE	31º	1 032 179	0,29	39,18
São José dos Campos/SP	32º	1 018 270	0,29	39,47
São Luís/MA	33º	1 016 635	0,29	39,76
Cuiabá/MT	34º	999 498	0,28	40,04
Teresina/PI	35º	982 699	0,28	40,32
Porto Velho/RO	36º	958 038	0,27	40,59
Ribeirão Preto/SP	37º	944 944	0,27	40,86
Jaboatão dos Guararapes/PE	38º	912 413	0,26	41,11
Uberlândia/MG	39º	907 682	0,26	41,37
Contagem/MG	40º	882 511	0,25	41,62
Santos/SP	41º	867 801	0,25	41,86
Vitória/ES	42º	858 368	0,24	42,11
Joinville/SC	43º	857 032	0,24	42,35
Sorocaba/SP	44º	852 004	0,24	42,59
Petrópolis/RJ	45º	849 889	0,24	42,83
Caxias do Sul/RS	46º	834 239	0,24	43,07
Juiz de Fora/MG	47º	820 763	0,23	43,30
Rio Branco/AC	48º	812 883	0,23	43,53
Volta Redonda/RJ	49º	792 920	0,22	43,75
Betim/MG	50º	773 917	0,22	43,97
Macaé/RJ	51º	767 228	0,22	44,19

Tabela 7 - Posição ocupada pelos 100 maiores municípios em relação ao valor adicionado bruto da administração, saúde e educação públicas e seguridade social e participações percentuais relativa e acumulada, segundo os municípios e respectivas Unidades da Federação - 2007

(conclusão)

Municípios e respectivas Unidades da Federação	Posição ocupada pelos 100 maiores municípios	Valor adicionado bruto da administração pública (1 000 R\$)	Participação percentual (%)	
			Relativa	Acumulada
Florianópolis/SC	52º	747 041	0,21	44,40
Serra/ES	53º	730 333	0,21	44,61
Londrina/PR	54º	677 370	0,19	44,80
Vila Velha/ES	55º	667 722	0,19	44,99
Canoas/RS	56º	659 211	0,19	45,17
Jundiaí/SP	57º	643 740	0,18	45,35
Diadema/SP	58º	612 226	0,17	45,53
Magé/RJ	59º	601 270	0,17	45,70
Pelotas/RS	60º	600 348	0,17	45,87
Campina Grande/PB	61º	599 030	0,17	46,04
Cariacica/ES	62º	598 129	0,17	46,21
São José do Rio Preto/SP	63º	593 407	0,17	46,37
Itaboraí/RJ	64º	588 063	0,17	46,54
Piracicaba/SP	65º	576 982	0,16	46,70
Mauá/SP	66º	568 592	0,16	46,86
Aparecida de Goiânia/GO	67º	563 850	0,16	47,02
Barueri/SP	68º	549 904	0,16	47,18
Cabo Frio/RJ	69º	548 483	0,16	47,33
Guarujá/SP	70º	547 371	0,15	47,49
Mogi das Cruzes/SP	71º	535 466	0,15	47,64
Feira de Santana/BA	72º	529 372	0,15	47,79
Bauru/SP	73º	521 375	0,15	47,94
Olinda/PE	74º	520 969	0,15	48,08
Blumenau/SC	75º	517 622	0,15	48,23
Angra dos Reis/RJ	76º	517 620	0,15	48,38
Nova Friburgo/RJ	77º	515 470	0,15	48,52
São Vicente/SP	78º	491 676	0,14	48,66
Barra Mansa/RJ	79º	489 093	0,14	48,80
Gravatá/RS	80º	483 268	0,14	48,94
Novo Hamburgo/RS	81º	477 035	0,13	49,07
Carapicuíba/SP	82º	473 426	0,13	49,21
Maringá/PR	83º	470 520	0,13	49,34
São Caetano do Sul/SP	84º	468 974	0,13	49,47
Mesquita/RJ	85º	466 274	0,13	49,60
Anápolis/GO	86º	464 551	0,13	49,73
Foz do Iguaçu/PR	87º	463 927	0,13	49,87
Franca/SP	88º	463 710	0,13	50,00
Santa Maria/RS	89º	463 500	0,13	50,13
Ananindeua/PA	90º	461 471	0,13	50,26
Taubaté/SP	91º	456 231	0,13	50,39
Montes Claros/MG	92º	454 487	0,13	50,52
Mossoró/RN	93º	439 561	0,12	50,64
Palmas/TO	94º	435 717	0,12	50,76
Itaquaquecetuba/SP	95º	432 228	0,12	50,88
Teresópolis/RJ	96º	431 191	0,12	51,01
Praia Grande/SP	97º	430 073	0,12	51,13
Ponta Grossa/PR	98º	429 164	0,12	51,25
Uberaba/MG	99º	420 108	0,12	51,37
Viamão/RS	100º	416 226	0,12	51,49

Fonte: IBGE, em parceria com os Órgãos Estaduais de Estatística, Secretarias Estaduais de Governo e Superintendência da Zona Franca de Manaus - SUFRAMA.

Nota: Dados sujeitos a revisão.

Tabela 8 - Posição ocupada pelos 30 maiores municípios em relação ao Produto Interno Bruto a preços correntes e participações percentuais relativa e acumulada dos municípios nas Grandes Regiões, segundo os municípios e respectivas Unidades da Federação - 2007

(continua)

Municípios e respectivas Unidades da Federação	Posição ocupada pelos 30 maiores municípios	Produto Interno Bruto a preços correntes (1 000 R\$)	Participação percentual dos municípios na Grande Região (%)	
			Relativa	Acumulada
Norte				
Manaus/AM	1°	34 403 671	25,76	25,76
Belém/PA	2°	13 797 141	10,33	36,08
Porto Velho/RO	3°	4 319 683	3,23	39,32
Macapá/AP	4°	3 809 505	2,85	42,17
Barcarena/PA	5°	3 657 113	2,74	44,91
Marabá/PA	6°	3 115 485	2,33	47,24
Parauapebas/PA	7°	3 069 686	2,30	49,54
Rio Branco/AC	8°	3 041 370	2,28	51,82
Boa Vista/RR	9°	3 036 017	2,27	54,09
Ananindeua/PA	10°	2 813 055	2,11	56,19
Tucuruí/PA	11°	2 437 319	1,82	58,02
Palmas/TO	12°	2 254 480	1,69	59,71
Santarém/PA	13°	1 578 336	1,18	60,89
Araguaína/TO	14°	1 260 542	0,94	61,83
Ji-Paraná/RO	15°	1 121 152	0,84	62,67
Coari/AM	16°	1 114 177	0,83	63,50
Castanhal/PA	17°	938 292	0,70	64,21
Vilhena/RO	18°	919 633	0,69	64,90
Santana/AP	19°	882 141	0,66	65,56
Ariquemes/RO	20°	867 476	0,65	66,21
Cacoal/RO	21°	818 448	0,61	66,82
Gurupi/TO	22°	751 674	0,56	67,38
Paragominas/PA	23°	680 521	0,51	67,89
Canaã dos Carajás/PA	24°	665 646	0,50	68,39
Oriximiná/PA	25°	644 228	0,48	68,87
Itacoatiara/AM	26°	610 608	0,46	69,33
Jaru/RO	27°	584 471	0,44	69,77
Itaituba/PA	28°	553 822	0,41	70,18
Redenção/PA	29°	531 098	0,40	70,58
Altamira/PA	30°	508 218	0,38	70,96

Tabela 8 - Posição ocupada pelos 30 maiores municípios em relação ao Produto Interno Bruto a preços correntes e participações percentuais relativa e acumulada dos municípios nas Grandes Regiões, segundo os municípios e respectivas Unidades da Federação - 2007

(continuação)

Municípios e respectivas Unidades da Federação	Posição ocupada pelos 30 maiores municípios	Produto Interno Bruto a preços correntes (1 000 R\$)	Participação percentual dos municípios na Grande Região (%)	
			Relativa	Acumulada
Nordeste				
Salvador/BA	1º	26 727 132	7,68	7,68
Fortaleza/CE	2º	24 474 012	7,04	14,72
Recife/PE	3º	20 718 107	5,96	20,68
São Luís/MA	4º	12 311 941	3,54	24,22
Camaçari/BA	5º	10 401 520	2,99	27,21
Maceió/AL	6º	8 509 919	2,45	29,66
Natal/RN	7º	8 022 875	2,31	31,96
São Francisco do Conde/BA	8º	7 144 211	2,05	34,02
João Pessoa/PB	9º	6 760 023	1,94	35,96
Teresina/PI	10º	6 505 610	1,87	37,83
Aracaju/SE	11º	6 353 205	1,83	39,66
Jaboatão dos Guararapes/PE	12º	5 578 363	1,60	41,26
Ipojuca/PE	13º	5 354 635	1,54	42,80
Feira de Santana/BA	14º	4 721 367	1,36	44,16
Campina Grande/PB	15º	3 098 117	0,89	45,05
Cabo de Santo Agostinho/PE	16º	2 813 188	0,81	45,86
Mossoró/RN	17º	2 676 568	0,77	46,63
Maracanaú/CE	18º	2 612 318	0,75	47,38
Candeias/BA	19º	2 479 571	0,71	48,09
Simões Filho/BA	20º	2 404 202	0,69	48,78
Vitória da Conquista/BA	21º	2 373 446	0,68	49,47
Olinda/PE	22º	2 179 183	0,63	50,09
Lauro de Freitas/BA	23º	2 106 145	0,61	50,70
Paulo Afonso/BA	24º	2 037 815	0,59	51,28
Caruaru/PE	25º	1 993 295	0,57	51,86
Petrolina/PE	26º	1 932 517	0,56	52,41
Açailândia/MA	27º	1 801 793	0,52	52,93
Itabuna/BA	28º	1 798 940	0,52	53,45
Sobral/CE	29º	1 752 648	0,50	53,95
Ilhéus/BA	30º	1 706 084	0,49	54,44

Tabela 8 - Posição ocupada pelos 30 maiores municípios em relação ao Produto Interno Bruto a preços correntes e participações percentuais relativa e acumulada dos municípios nas Grandes Regiões, segundo os municípios e respectivas Unidades da Federação - 2007

(continuação)

Municípios e respectivas Unidades da Federação	Posição ocupada pelos 30 maiores municípios	Produto Interno Bruto a preços correntes (1 000 R\$)	Participação percentual dos municípios na Grande Região (%)	
			Relativa	Acumulada
Sudeste				
São Paulo/SP	1º	319 994 633	21,32	21,32
Rio de Janeiro/RJ	2º	139 559 354	9,30	30,61
Belo Horizonte/MG	3º	38 209 473	2,55	33,16
Duque de Caxias/RJ	4º	28 143 860	1,87	35,03
Guarulhos/SP	5º	27 446 503	1,83	36,86
Campinas/SP	6º	27 160 084	1,81	38,67
São Bernardo do Campo/SP	7º	25 533 808	1,70	40,37
Barueri/SP	8º	25 478 564	1,70	42,07
Osasco/SP	9º	24 688 012	1,64	43,71
Betim/MG	10º	21 536 564	1,43	45,15
Campos dos Goytacazes/RJ	11º	20 815 926	1,39	46,53
Santos/SP	12º	19 704 882	1,31	47,85
Vitória/ES	13º	19 028 385	1,27	49,11
São José dos Campos/SP	14º	17 964 667	1,20	50,31
Jundiaí/SP	15º	13 960 746	0,93	51,24
Santo André/SP	16º	13 387 244	0,89	52,13
Ribeirão Preto/SP	17º	12 969 387	0,86	53,00
Uberlândia/MG	18º	12 483 820	0,83	53,83
Contagem/MG	19º	12 364 319	0,82	54,65
Sorocaba/SP	20º	11 992 413	0,80	55,45
Serra/ES	21º	10 405 016	0,69	56,14
São Caetano do Sul/SP	22º	9 047 607	0,60	56,75
Niterói/RJ	23º	8 870 068	0,59	57,34
Diadema/SP	24º	8 652 723	0,58	57,91
Piracicaba/SP	25º	7 794 667	0,52	58,43
São Gonçalo/RJ	26º	7 457 498	0,50	58,93
Nova Iguaçu/RJ	27º	6 957 962	0,46	59,39
Taubaté/SP	28º	6 799 738	0,45	59,85
Volta Redonda/RJ	29º	6 733 188	0,45	60,30
São José do Rio Preto/SP	30º	6 528 792	0,43	60,73

Tabela 8 - Posição ocupada pelos 30 maiores municípios em relação ao Produto Interno Bruto a preços correntes e participações percentuais relativa e acumulada dos municípios nas Grandes Regiões, segundo os municípios e respectivas Unidades da Federação - 2007

(continuação)

Municípios e respectivas Unidades da Federação	Posição ocupada pelos 30 maiores municípios	Produto Interno Bruto a preços correntes (1 000 R\$)	Participação percentual dos municípios na Grande Região (%)	
			Relativa	Acumulada
Sul				
Curitiba/PR	1º	37 791 140	8,53	8,53
Porto Alegre/RS	2º	33 434 026	7,55	16,08
Joinville/SC	3º	11 474 511	2,59	18,68
Canoas/RS	4º	10 770 196	2,43	21,11
Caxias do Sul/RS	5º	9 811 991	2,22	23,32
Araucária/PR	6º	9 536 015	2,15	25,48
São José dos Pinhais/PR	7º	8 493 381	1,92	27,40
Londrina/PR	8º	7 992 507	1,80	29,20
Itajaí/SC	9º	7 982 841	1,80	31,00
Florianópolis/SC	10º	7 104 195	1,60	32,61
Paranaguá/PR	11º	6 904 802	1,56	34,17
Blumenau/SC	12º	6 682 445	1,51	35,68
Maringá/PR	13º	6 165 504	1,39	37,07
Foz do Iguaçu/PR	14º	6 142 204	1,39	38,45
Ponta Grossa/PR	15º	4 930 947	1,11	39,57
Gravataí/RS	16º	4 868 336	1,10	40,67
Triunfo/RS	17º	4 705 677	1,06	41,73
Rio Grande/RS	18º	4 444 840	1,00	42,73
Jaraguá do Sul/SC	19º	4 199 229	0,95	43,68
Novo Hamburgo/RS	20º	4 113 919	0,93	44,61
Cascavel/PR	21º	4 001 760	0,90	45,52
Chapecó/SC	22º	3 524 610	0,80	46,31
Pelotas/RS	23º	3 178 159	0,72	47,03
São José/SC	24º	3 153 075	0,71	47,74
Passo Fundo/RS	25º	3 065 273	0,69	48,43
Santa Cruz do Sul/RS	26º	2 961 582	0,67	49,10
São Francisco do Sul/SC	27º	2 960 030	0,67	49,77
Santa Maria/RS	28º	2 929 903	0,66	50,43
São Leopoldo/RS	29º	2 669 679	0,60	51,03
Guarapuava/PR	30º	2 637 217	0,60	51,63

Tabela 8 - Posição ocupada pelos 30 maiores municípios em relação ao Produto Interno Bruto a preços correntes e participações percentuais relativa e acumulada dos municípios nas Grandes Regiões, segundo os municípios e respectivas Unidades da Federação - 2007

(conclusão)

Municípios e respectivas Unidades da Federação	Posição ocupada pelos 30 maiores municípios	Produto Interno Bruto a preços correntes (1 000 R\$)	Participação percentual dos municípios na Grande Região (%)	
			Relativa	Acumulada
Centro-Oeste				
Brasília/DF	1°	99 945 620	42,36	42,36
Goiânia/GO	2°	17 867 338	7,57	49,93
Campo Grande/MS	3°	8 944 688	3,79	53,72
Cuiabá/MT	4°	7 901 160	3,35	57,07
Anápolis/GO	5°	4 681 250	1,98	59,05
Rondonópolis/MT	6°	3 428 724	1,45	60,50
Rio Verde/GO	7°	3 083 919	1,31	61,81
Aparecida de Goiânia/GO	8°	3 082 081	1,31	63,12
Catalão/GO	9°	2 909 021	1,23	64,35
Dourados/MS	10°	2 364 801	1,00	65,35
Várzea Grande/MT	11°	2 293 649	0,97	66,32
Corumbá/MS	12°	2 052 367	0,87	67,19
Senador Canedo/GO	13°	2 036 085	0,86	68,06
Sorriso/MT	14°	1 635 451	0,69	68,75
Luziânia/GO	15°	1 628 876	0,69	69,44
Itumbiara/GO	16°	1 537 323	0,65	70,09
Sinop/MT	17°	1 357 702	0,58	70,67
Primavera do Leste/MT	18°	1 341 471	0,57	71,24
Jataí/GO	19°	1 329 999	0,56	71,80
Três Lagoas/MS	20°	1 283 891	0,54	72,34
Sapezal/MT	21°	1 083 337	0,46	72,80
São Simão/GO	22°	1 083 232	0,46	73,26
Lucas do Rio Verde/MT	23°	1 045 913	0,44	73,71
Campo Novo do Parecis/MT	24°	1 010 235	0,43	74,13
Campo Verde/MT	25°	981 028	0,42	74,55
Tangará da Serra/MT	26°	967 256	0,41	74,96
Nova Mutum/MT	27°	894 814	0,38	75,34
Niquelândia/GO	28°	841 938	0,36	75,69
Diamantino/MT	29°	735 452	0,31	76,01
Alto Araguaia/MT	30°	726 653	0,31	76,31

Fonte: IBGE, em parceria com os Órgãos Estaduais de Estatística, Secretarias Estaduais de Governo e Superintendência da Zona Franca de Manaus - SUFRAMA.

Nota: Dados sujeitos a revisão.

Tabela 9 - Posição ocupada pelos 30 menores municípios em relação ao Produto Interno Bruto a preços correntes e participações percentuais relativa e acumulada nas Grandes Regiões, segundo os municípios e respectivas Unidades da Federação - 2007

(continua)

Municípios e respectivas Unidades da Federação	Posição ocupada pelos 30 menores municípios	Produto Interno Bruto a preços correntes (1 000 R\$)	Participação percentual dos municípios na Grande Região (%)	
			Relativa	Acumulada
Norte				
São Félix do Tocantins/TO	1º	6 136	0,00	0,00
Chapada de Areia/TO	2º	8 718	0,01	0,01
Rio da Conceição/TO	3º	9 094	0,01	0,02
Oliveira de Fátima/TO	4º	9 262	0,01	0,02
Lavandeira/TO	5º	9 569	0,01	0,03
Taipas do Tocantins/TO	6º	9 831	0,01	0,04
Cachoeirinha/TO	7º	9 857	0,01	0,05
Ipueiras/TO	8º	10 726	0,01	0,05
Novo Alegre/TO	9º	10 807	0,01	0,06
Santa Terezinha do Tocantins/TO	10º	11 547	0,01	0,07
Santa Tereza do Tocantins/TO	11º	12 013	0,01	0,08
Juarina/TO	12º	12 176	0,01	0,09
Lagoa do Tocantins/TO	13º	12 501	0,01	0,10
Monte Santo do Tocantins/TO	14º	12 745	0,01	0,11
Lizarda/TO	15º	12 960	0,01	0,12
Carrasco Bonito/TO	16º	12 991	0,01	0,13
Porto Alegre do Tocantins/TO	17º	13 083	0,01	0,14
Novo Jardim/TO	18º	13 471	0,01	0,15
Centenário/TO	19º	14 142	0,01	0,16
Abreulândia/TO	20º	14 217	0,01	0,17
Rio dos Bois/TO	21º	14 697	0,01	0,18
Angico/TO	22º	14 941	0,01	0,19
Santarém Novo/PA	23º	15 178	0,01	0,20
Crixás do Tocantins/TO	24º	15 294	0,01	0,21
Luzinópolis/TO	25º	15 299	0,01	0,23
Maurilândia do Tocantins/TO	26º	15 339	0,01	0,24
São Sebastião do Tocantins/TO	27º	15 635	0,01	0,25
Recursolândia/TO	28º	16 269	0,01	0,26
Sampaio/TO	29º	16 488	0,01	0,27
Tupirama/TO	30º	16 589	0,01	0,29

Tabela 9 - Posição ocupada pelos 30 menores municípios em relação ao Produto Interno Bruto a preços correntes e participações percentuais relativa e acumulada nas Grandes Regiões, segundo os municípios e respectivas Unidades da Federação - 2007

(continuação)

Municípios e respectivas Unidades da Federação	Posição ocupada pelos 30 menores municípios	Produto Interno Bruto a preços correntes (1 000 R\$)	Participação percentual dos municípios na Grande Região (%)	
			Relativa	Acumulada
Nordeste				
Santo Antônio dos Milagres/PI	1º	4 406	0,00	0,00
São Miguel da Baixa Grande/PI	2º	5 583	0,00	0,00
Areia de Baraúnas/PB	3º	5 596	0,00	0,00
São Luís do Piauí/PI	4º	6 042	0,00	0,01
Olho D'Água do Piauí/PI	5º	6 104	0,00	0,01
Lagoinha do Piauí/PI	6º	6 386	0,00	0,01
Miguel Leão/PI	7º	6 477	0,00	0,01
Pedro Laurentino/PI	8º	6 514	0,00	0,01
Francisco Macedo/PI	9º	6 535	0,00	0,02
Aroeiras do Itaim/PI	10º	6 543	0,00	0,02
Tanque do Piauí/PI	11º	6 580	0,00	0,02
Quixabá/PB	12º	6 601	0,00	0,02
Floresta do Piauí/PI	13º	7 049	0,00	0,02
Parari/PB	14º	7 063	0,00	0,03
São Gonçalo do Gurguéia/PI	15º	7 069	0,00	0,03
Coxixola/PB	16º	7 163	0,00	0,03
Cajazeiras do Piauí/PI	17º	7 168	0,00	0,03
Santarém/PB	18º	7 257	0,00	0,03
São José do Brejo do Cruz/PB	19º	7 292	0,00	0,04
Zabelê/PB	20º	7 466	0,00	0,04
Riacho de Santo Antônio/PB	21º	7 506	0,00	0,04
Tamboril do Piauí/PI	22º	7 745	0,00	0,04
Curral Velho/PB	23º	7 786	0,00	0,04
Prata do Piauí/PI	24º	7 934	0,00	0,05
São Domingos do Cariri/PB	25º	7 995	0,00	0,05
Bom Jesus/PB	26º	8 126	0,00	0,05
Vera Mendes/PI	27º	8 154	0,00	0,05
Amparo/PB	28º	8 245	0,00	0,06
São Miguel do Fidalgo/PI	29º	8 304	0,00	0,06
Viçosa/RN	30º	8 379	0,00	0,06

Tabela 9 - Posição ocupada pelos 30 menores municípios em relação ao Produto Interno Bruto a preços correntes e participações percentuais relativa e acumulada nas Grandes Regiões, segundo os municípios e respectivas Unidades da Federação - 2007

(continuação)

Municípios e respectivas Unidades da Federação	Posição ocupada pelos 30 menores municípios	Produto Interno Bruto a preços correntes (1 000 R\$)	Participação percentual dos municípios na Grande Região (%)	
			Relativa	Acumulada
Sudeste				
São Sebastião do Rio Preto/MG	1º	7 452	0,00	0,00
Santo Antônio do Rio Abaixo/MG	2º	8 035	0,00	0,00
Passabém/MG	3º	8 075	0,00	0,00
Cedro do Abaeté/MG	4º	8 155	0,00	0,00
Serra da Saudade/MG	5º	8 885	0,00	0,00
Consolação/MG	6º	8 906	0,00	0,00
Itambé do Mato Dentro/MG	7º	9 623	0,00	0,00
Paiva/MG	8º	10 112	0,00	0,00
Pedro Teixeira/MG	9º	10 161	0,00	0,01
Passa-Vinte/MG	10º	10 393	0,00	0,01
Santana do Garambéu/MG	11º	10 593	0,00	0,01
Presidente Kubitschek/MG	12º	10 706	0,00	0,01
Carmésia/MG	13º	10 898	0,00	0,01
Pedra Dourada/MG	14º	10 953	0,00	0,01
Seritinga/MG	15º	11 204	0,00	0,01
Senador Cortes/MG	16º	11 436	0,00	0,01
Antônio Prado de Minas/MG	17º	11 658	0,00	0,01
São José do Mantimento/MG	18º	11 729	0,00	0,01
Catas Altas da Noruega/MG	19º	11 809	0,00	0,01
Silveirânia/MG	20º	11 929	0,00	0,01
Frei Lagonegro/MG	21º	11 948	0,00	0,01
São Sebastião do Rio Verde/MG	22º	11 957	0,00	0,02
Serranos/MG	23º	12 014	0,00	0,02
Aracitaba/MG	24º	12 032	0,00	0,02
Nacip Raydan/MG	25º	12 092	0,00	0,02
Wenceslau Braz/MG	26º	12 140	0,00	0,02
Sem-Peixe/MG	27º	12 207	0,00	0,02
Nova Guataporanga/SP	28º	12 291	0,00	0,02
Arantina/MG	29º	12 342	0,00	0,02
Oliveira Fortes/MG	30º	12 456	0,00	0,02

Tabela 9 - Posição ocupada pelos 30 menores municípios em relação ao Produto Interno Bruto a preços correntes e participações percentuais relativa e acumulada nas Grandes Regiões, segundo os municípios e respectivas Unidades da Federação - 2007

(continuação)

Municípios e respectivas Unidades da Federação	Posição ocupada pelos 30 menores municípios	Produto Interno Bruto a preços correntes (1 000 R\$)	Participação percentual dos municípios na Grande Região (%)	
			Relativa	Acumulada
Sul				
Jardim Olinda/PR	1º	10 998	0,00	0,00
Esperança Nova/PR	2º	13 907	0,00	0,01
Flor do Sertão/SC	3º	14 002	0,00	0,01
Tigrinhos/SC	4º	14 326	0,00	0,01
Miraselva/PR	5º	14 334	0,00	0,02
São Miguel da Boa Vista/SC	6º	14 886	0,00	0,02
Benjamin Constant do Sul/RS	7º	15 192	0,00	0,02
Linha Nova/RS	8º	15 480	0,00	0,03
Coqueiro Baixo/RS	9º	15 525	0,00	0,03
Nova Aliança do Ivaí/PR	10º	15 889	0,00	0,03
Itati/RS	11º	16 284	0,00	0,04
Carlos Gomes/RS	12º	16 583	0,00	0,04
Pinhal de São Bento/PR	13º	16 645	0,00	0,04
Dom Pedro de Alcântara/RS	14º	16 660	0,00	0,05
Jardinópolis/SC	15º	16 677	0,00	0,05
Santa Inês/PR	16º	16 762	0,00	0,06
Paial/SC	17º	17 977	0,00	0,06
Flórida/PR	18º	17 995	0,00	0,06
Santiago do Sul/SC	19º	18 004	0,00	0,07
Uniflor/PR	20º	18 128	0,00	0,07
Cunhataí/SC	21º	18 207	0,00	0,08
São Manoel do Paraná/PR	22º	18 253	0,00	0,08
Godoy Moreira/PR	23º	18 286	0,00	0,08
Vista Alegre do Prata/RS	24º	18 395	0,00	0,09
Novo Itacolomi/PR	25º	18 413	0,00	0,09
Lajeado Grande/SC	26º	18 531	0,00	0,10
Matos Costa/SC	27º	18 692	0,00	0,10
Rio Rufino/SC	28º	18 757	0,00	0,10
Santo Antônio do Caiuá/PR	29º	18 906	0,00	0,11
Macieira/SC	30º	18 978	0,00	0,11

Tabela 9 - Posição ocupada pelos 30 menores municípios em relação ao Produto Interno Bruto a preços correntes e participações percentuais relativa e acumulada nas Grandes Regiões, segundo os municípios e respectivas Unidades da Federação - 2007

(conclusão)

Municípios e respectivas Unidades da Federação	Posição ocupada pelos 30 menores municípios	Produto Interno Bruto a preços correntes (1 000 R\$)	Participação percentual dos municípios na Grande Região (%)	
			Relativa	Acumulada
Centro-Oeste				
Anhanguera/GO	1º	6 689	0,00	0,00
Araguainha/MT	2º	8 802	0,00	0,01
Serra Nova Dourada/MT	3º	9 427	0,00	0,01
Jesúpolis/GO	4º	10 449	0,00	0,01
Teresina de Goiás/GO	5º	10 481	0,00	0,02
Cachoeira de Goiás/GO	6º	10 555	0,00	0,02
Buritinópolis/GO	7º	11 402	0,00	0,03
Guarinos/GO	8º	11 410	0,00	0,03
Novo Santo Antônio/MT	9º	11 599	0,00	0,04
Lagoa Santa/GO	10º	12 087	0,01	0,04
Guaraíta/GO	11º	12 546	0,01	0,05
Marzagão/GO	12º	12 773	0,01	0,05
Aloândia/GO	13º	13 512	0,01	0,06
Morro Agudo de Goiás/GO	14º	13 586	0,01	0,07
Palmelo/GO	15º	13 882	0,01	0,07
Nova América/GO	16º	13 946	0,01	0,08
Luciara/MT	17º	14 043	0,01	0,08
Adelândia/GO	18º	14 081	0,01	0,09
Buriti de Goiás/GO	19º	14 641	0,01	0,10
Damianópolis/GO	20º	14 783	0,01	0,10
Nova Aurora/GO	21º	14 929	0,01	0,11
Moiporá/GO	22º	15 173	0,01	0,11
Nova Iguaçu de Goiás/GO	23º	16 093	0,01	0,12
São João da Paraúna/GO	24º	16 380	0,01	0,13
Santa Rosa de Goiás/GO	25º	16 400	0,01	0,14
Damolândia/GO	26º	16 578	0,01	0,14
Pilar de Goiás/GO	27º	18 044	0,01	0,15
São Patrício/GO	28º	18 062	0,01	0,16
Professor Jamil/GO	29º	18 089	0,01	0,17
Davinópolis/GO	30º	18 159	0,01	0,17

Fonte: IBGE, em parceria com os Órgãos Estaduais de Estatística, Secretarias Estaduais de Governo e Superintendência da Zona Franca de Manaus - SUFRAMA.

Nota: Dados sujeitos a revisão.

Referências

CONTAS regionais do Brasil 2001. Rio de Janeiro: IBGE, 2003. 114 p. (Contas nacionais, n. 11). Acompanha 1 CD-ROM. Disponível em: <http://www.ibge.gov.br/home/estatistica/economia/contasregionais/2001/contasregionais_2001.pdf>. Acesso em: nov. 2009.

CONTAS regionais do Brasil 2002. 2. ed. Rio de Janeiro: IBGE, 2004. 86 p. (Contas nacionais, n. 13). Acompanha 1 CD-ROM. Disponível em: <<http://www.ibge.gov.br/home/estatistica/economia/contasregionais/2002/contasregionais2002.pdf>>. Acesso em: nov. 2009.

CONTAS regionais do Brasil 2002-2005. Rio de Janeiro: IBGE, 2007. 110 p. (Contas nacionais, n. 21). Acompanha 1 CD-ROM. Disponível em: <http://www.ibge.gov.br/home/estatistica/economia/contasregionais/2002_2005/contasregionais2002_2005.pdf>. Acesso em: nov. 2009.

CONTAS regionais do Brasil 2003. Rio de Janeiro: IBGE, 2005. 86 p. (Contas nacionais, n. 15). Acompanha 1 CD-ROM. Disponível em: <<http://www.ibge.gov.br/home/estatistica/economia/contasregionais/2003/contasregionais2003.pdf>>. Acesso em: nov. 2009.

CONTAS regionais do Brasil 2004. Rio de Janeiro: IBGE, 2006. 78 p. (Contas nacionais, n. 17). Acompanha 1 CD-ROM. Disponível em: <<http://www.ibge.gov.br/home/estatistica/economia/contasregionais/2004/contasregionais2004.pdf>>. Acesso em: nov. 2009.

CONTAS regionais do Brasil 2003-2006. Rio de Janeiro: IBGE, 2008. 90 p. (Contas nacionais, n. 25). Acompanha 1 CD-ROM. Disponível em: <http://www.ibge.gov.br/home/estatistica/economia/contasregionais/2003_2006/contasregionais2003_2006.pdf>. Acesso em: nov. 2009.

ESTATÍSTICAS do cadastro central de empresas 2004. Rio de Janeiro: IBGE, 2006. 265 p. Acompanha 1 CD-ROM. Disponível em: <<http://www.ibge.gov.br/home/estatistica/economia/cadastroempresa/2004/cempre2004.pdf>>. Acesso em: nov. 2009.

GUIA dos royalties do petróleo e do gás natural. Rio de Janeiro: Agência Nacional do Petróleo, 2001. 156 p. Disponível em: <http://www.anp.gov.br/doc/conheca/Guia_Royalties.pdf>. Acesso em: dez. 2008.

MUNICÍPIOS criados e instalados. Rio de Janeiro: IBGE, [2006]. Disponível em: <ftp://geoftp.ibge.gov.br/Organizacao/Municipios_Criados_e_Instalados/A_Legislacao_Municipal_Municipios_Vigentes.xls>. Acesso em: nov. 2009.

NOTAS metodológicas da nova série do Sistema de Contas Nacionais (SCN) referência 2000. Rio de Janeiro: IBGE, 2006. Disponível em: <http://www.ibge.gov.br/home/estatistica/economia/contasnacionais/referencia2000/2005/default_SCN.shtm>. Acesso em: nov. 2009.

NOVA série do produto interno bruto dos municípios referência 2002 (versão para informação e comentários): versão 1. Rio de Janeiro: IBGE, 2007. Disponível em: <http://www.ibge.gov.br/home/estatistica/economia/pibmunicipios/PIBMun_novaserie.pdf>. Acesso em: nov. 2009.

PESQUISA industrial mensal - produção física Brasil 2007. Rio de Janeiro: IBGE, 2007. Disponível em: <<http://www.ibge.gov.br/home/estatistica/indicadores/industria/pimpfbr/default.shtm>>. Acesso em: nov. 2009.

PRINCÍPIOS fundamentais das estatísticas oficiais. Rio de Janeiro: IBGE, [200-]. Disponível em: <http://www.ibge.gov.br/home/disseminacao/eventos/missao/principios_fundamentais_estatisticas.shtm>. Acesso em: nov. 2009.

PRODUÇÃO AGRÍCOLA MUNICIPAL: culturas temporárias e permanentes 2007. Rio de Janeiro: IBGE, v. 34, 2007. 68 p. Acompanha 1 CD-ROM.

PRODUTO interno bruto dos municípios. Rio de Janeiro: IBGE, 2004. 52 p. (Série relatórios metodológicos, v. 29). Acompanha 1 CD-ROM.

PRODUTO interno bruto dos municípios. 2 ed. Rio de Janeiro: IBGE, 2008. 64 p. (Série relatórios metodológicos, v. 29). Acompanha 1 CD-ROM.

PRODUTO interno bruto dos municípios 1999-2002. Rio de Janeiro: IBGE, 2005. 192 p. (Contas nacionais, n. 14). Acompanha 1 CD-ROM. Disponível em: <<http://www.ibge.gov.br/home/estatistica/economia/pibmunicipios/2002/pibmunic2002.pdf>>. Acesso em: nov. 2009.

PRODUTO interno bruto dos municípios 1999-2003. Rio de Janeiro: IBGE, 2005. 234 p. (Contas nacionais, n. 16). Acompanha 1 CD-ROM. Disponível em: <<http://www.ibge.gov.br/home/estatistica/economia/pibmunicipios/2003/pibmunic2003.pdf>>. Acesso em: nov. 2009.

PRODUTO interno bruto dos municípios 2004. Rio de Janeiro: IBGE, 2006. 236 p. (Contas nacionais, n. 18). Acompanha 1 CD-ROM. Disponível em: <<http://www.ibge.gov.br/home/estatistica/economia/pibmunicipios/2004/pibmunic2004.pdf>>. Acesso em: nov. 2009.

REGIÕES de influência das cidades 2007. Rio de Janeiro: IBGE, 2008. 201 p. Acompanha 1 CD-ROM. Disponível em: <<http://www.ibge.gov.br/home/geociencias/geografia/regic.shtm?c=6>>. Acesso em: nov. 2009.

SISTEMA de contas nacionais: Brasil. 2. ed. Rio de Janeiro: IBGE, 2008. 156 p. (Série relatórios metodológicos, v. 24). Acompanha 1 CD-ROM. Disponível em: <http://www.ibge.gov.br/home/estatistica/economia/contasnacionais/referencia2000/2002_2006/SRM_contasnacionais.pdf>. Acesso em: nov. 2009.

SISTEMA de contas nacionais: Brasil 2003-2007. Rio de Janeiro: IBGE, 2009. 106 p. (Contas nacionais, n. 27). Acompanha 1 CD-ROM. Disponível em: <http://www.ibge.gov.br/home/estatistica/economia/contasnacionais/referencia2007/publicacao2003_2007.pdf>. Acesso em: nov. 2009.

Anexos

1 - Indicadores e fontes utilizados na distribuição do valor adicionado bruto estadual pelos municípios

2 - Índice de Gini, por atividade econômica, segundo as Grandes Regiões e Unidades da Federação - 2007

Anexo 1 - Indicadores e fontes utilizados na distribuição do valor adicionado bruto estadual pelos municípios

(continua)

Setores/subsetores de atividades	Indicadores	Fontes
Agropecuária		
Agricultura, Silvicultura e Exploração florestal	Valor da produção	PAM, PEVS e Censo Agropecuário 1995-1996
Pecuária e Pesca	Efetivo dos rebanhos, produção por produto e Pessoal ocupado	PPM, Censo Agropecuário 1995-1996 e Censo Demográfico 2000
Indústria		
Indústria extrativa	Petróleo: Quantidade produzida de petróleo	ANP
	Restante dos produtos: Valor das saídas de mercadorias da extrativa mineral	SEFAZ
Indústria de transformação	Valor das saídas de mercadorias da indústria de transformação	SEFAZ
Produção e distribuição de eletricidade, gás, água, esgoto e limpeza urbana	Quantidade gerada e consumida de energia elétrica	ELETRORÁS - ANEEL
Construção civil	Obras públicas: Pessoal ocupado na atividade	RAIS
	Demais obras: Soma do valor adicionado municipal das atividades: produção e distribuição de eletricidade, gás, água, esgoto e limpeza urbana (exceto geração de energia elétrica); atividades imobiliárias e aluguéis; comércio e serviços de manutenção e reparação; serviços de alojamento e alimentação; administração, saúde e educação públicas e seguridade social; educação e saúde informal: População residente	PIB dos Municípios Estimativa populacional - IBGE
Serviços		
Comércio e serviços de manutenção e reparação	Valor das saídas de mercadorias das empresas de comércio	SEFAZ
Serviços de alojamento e alimentação	Valor das saídas de mercadorias das empresas de comércio e de alojamento e alimentação	SEFAZ
Transportes, armazenagem e correio	Transporte terrestre (rodoviário e ferroviário): Soma do valor da produção municipal das atividades: agropecuária, indústria extrativa (exceto petróleo e gás natural), indústrias de transformação, comércio e serviços de manutenção e reparação, serviços de alojamento e alimentação, outros dos transportes e serviços de informação (somente a parcela referente à telefonia fixa)	PIB dos Municípios
	Transporte aéreo: Receita de carga e passageiros embarcados	INFRAERO - ANAC
	Transporte aquaviário: Receita de carga embarcada	ANTAQ
	Outros dos transportes: Receita operacional dos correios	CORREIOS
Serviços de informação	Telefonia fixa: Número de terminais de telefonia fixa Telefonia móvel: Soma do valor adicionado municipal do setor de serviços, exclusive as parcelas da telefonia fixa e móvel dos serviços de informação, os serviços prestados às empresas e os serviços prestados às famílias e associativos e serviços domésticos	ANATEL PIB dos Municípios
	Outros serviços: Pessoal ocupado	RAIS
Intermediação financeira, seguros e previdência complementar e serviços relacionados	Operações ativas e passivas selecionadas: aplicações, depósitos do governo, depósitos do setor privado, depósitos de poupança e depósitos a prazo	BACEN
Atividades imobiliárias e aluguéis	Consumo de energia elétrica residencial	ELETRORÁS - ANEEL

Anexo 1 - Indicadores e fontes utilizados na distribuição do valor adicionado estadual pelos municípios

(conclusão)

Setores/subsetores de atividades	Indicadores	Fontes
Serviços		
Serviços prestados às empresas	Soma do valor adicionado municipal das atividades econômicas: Agropecuária; indústria extrativa (exceto petróleo e gás natural); indústrias de transformação; construção civil; produção e distribuição de eletricidade, gás, água, esgoto e limpeza urbana (exceto geração de energia elétrica); comércio e serviços de manutenção e reparação; serviços de alojamento e alimentação; transportes, armazenagem e correio; serviços de informação (exceto telefonia móvel); intermediação financeira, seguros e previdência complementar e serviços relacionados; atividades imobiliárias e aluguéis; administração, saúde e educação públicas e seguridade social; educação mercantil e saúde mercantis	PIB dos Municípios
Administração, saúde e educação públicas e seguridade social	Esferas federal e estadual: População residente	Estimativa populacional - IBGE
	Esfera municipal: Despesa realizada com pessoal pelas prefeituras	FINBRA - TCE - STN - TCM
Educação e Saúde mercantis	Empresas instaladas em apenas um município: Valor da produção	IRPJ
	Empresas instaladas em mais de um município: Educação: Número de matrículas por segmento educacional ponderado pela massa salarial	INEP - RAIS
	Saúde: pessoal ocupado na saúde	RAIS
Serviços prestados às famílias e associativos	Soma do valor adicionado municipal das atividades econômicas: Agropecuária; indústria extrativa (exceto petróleo e gás natural); indústrias de transformação; construção civil; comércio e serviços de manutenção e reparação; serviços de alojamento e alimentação; transportes, armazenagem e correio; serviços de informação (exceto telefonia móvel); intermediação financeira, seguros e previdência complementar e serviços relacionados; atividades imobiliárias e aluguéis; administração, saúde e educação públicas e Seguridade social; educação e saúde mercantis	PIB dos Municípios
Serviços domésticos	Soma do valor adicionado municipal das atividades econômicas: Agropecuária; indústria extrativa (exceto petróleo e gás natural); indústrias de transformação; construção civil; comércio e serviços de manutenção e reparação; serviços de alojamento e alimentação; transportes, armazenagem e correio; serviços de informação (exceto telefonia móvel); intermediação financeira, seguros e previdência complementar e serviços relacionados; atividades imobiliárias e aluguéis; administração, saúde e educação públicas e Seguridade social; educação mercantil e saúde mercantis	PIB dos Municípios

Fonte: IBGE, em parceria com os Órgãos Estaduais de Estatística, Secretarias Estaduais de Governo e Superintendência da Zona Franca de Manaus - SUFRAMA.

**Anexo 2 - Índice de Gini, por atividade econômica,
segundo as Grandes Regiões e Unidades da Federação - 2007**

Grandes Regiões e Unidades da Federação	Índice de Gini, por atividade econômica				Produto Interno Bruto
	Agropecuária	Indústria	Serviços	Administração Pública	
Brasil	0,57	0,91	0,87	0,77	0,86
Norte	0,48	0,91	0,80	0,67	0,80
Rondônia	0,28	0,74	0,68	0,57	0,62
Acre	0,37	0,79	0,69	0,60	0,65
Amazonas	0,48	0,96	0,84	0,67	0,89
Roraima	0,33	0,81	0,74	0,67	0,73
Pará	0,43	0,87	0,76	0,57	0,76
Amapá	0,32	0,76	0,78	0,73	0,75
Tocantins	0,46	0,80	0,70	0,55	0,67
Nordeste	0,59	0,89	0,79	0,61	0,80
Maranhão	0,49	0,86	0,75	0,54	0,72
Piauí	0,49	0,86	0,75	0,59	0,76
Ceará	0,48	0,87	0,79	0,61	0,80
Rio Grande do Norte	0,53	0,87	0,78	0,63	0,79
Paraíba	0,53	0,87	0,76	0,60	0,78
Pernambuco	0,50	0,86	0,78	0,61	0,80
Alagoas	0,47	0,86	0,75	0,57	0,77
Sergipe	0,44	0,81	0,73	0,59	0,73
Bahia	0,60	0,90	0,77	0,55	0,80
Sudeste	0,57	0,91	0,89	0,81	0,89
Minas Gerais	0,58	0,90	0,82	0,67	0,82
Espírito Santo	0,48	0,85	0,78	0,62	0,78
Rio de Janeiro	0,51	0,86	0,85	0,78	0,85
São Paulo	0,52	0,88	0,89	0,80	0,88
Sul	0,43	0,86	0,82	0,70	0,79
Paraná	0,41	0,88	0,82	0,68	0,80
Santa Catarina	0,40	0,80	0,79	0,67	0,76
Rio Grande do Sul	0,45	0,87	0,82	0,73	0,79
Centro-Oeste	0,58	0,86	0,90	0,91	0,85
Mato Grosso do Sul	0,41	0,76	0,72	0,61	0,68
Mato Grosso	0,57	0,80	0,74	0,61	0,69
Goiás	0,55	0,86	0,82	0,71	0,79

Fonte: IBGE, em parceria com os Órgãos Estaduais de Estatística, Secretarias Estaduais de Governo e Superintendência da Zona Franca de Manaus - SUFRAMA.

Nota: Dados sujeitos a revisão.

Glossário

ajustamento CIF/FOB Conciliação das diferentes avaliações utilizadas na importação: o total da importação é avaliado a preços FOB (excluindo as despesas com fretes e seguros) e na abertura por produto a preços CIF (incluindo despesas com fretes e seguros).

atividade econômica Conjunto de unidades de produção caracterizado pelo produto produzido, classificado conforme sua produção principal.

capacidade ou necessidade de financiamento Poupança bruta mais as transferências líquidas de capital a receber, menos o valor da formação bruta de capital fixo, menos a variação de estoque, menos o valor das aquisições líquidas de ativos não financeiros. Quando o saldo é positivo indica a existência de um superávit financeiro e quando negativo indica a existência de um déficit que terá que ser financiado através da emissão de passivos financeiros.

carga tributária bruta Quociente entre a receita tributária e o produto interno bruto.

carga tributária líquida Quociente entre o somatório das arrecadações de impostos, taxas e contribuições, deduzido das despesas com subsídios, benefícios e transferências para instituições privadas sem fins lucrativos, e o produto interno bruto.

coeficiente de assimetria de Bowley Relação, na sua formulação clássica, definida entre a soma do primeiro quartil com o terceiro quartil menos duas vezes a mediana e a diferença entre o terceiro e o primeiro quartil.

consumo final efetivo das administrações públicas Despesas efetuadas com serviços coletivos.

consumo final efetivo das famílias Despesas de consumo das famílias mais o consumo realizado por transferências sociais em espécie das unidades das administrações públicas ou das instituições sem fins lucrativos a serviço das famílias.

consumo intermediário Bens e serviços utilizados como insumos (matérias-primas) no processo de produção.

contribuições sociais efetivas a cargo dos empregadores Pagamentos por conta do empregador e em nome de seus empregados aos institutos oficiais de previdência e às previdências privadas, necessários para garantir o acesso a seus benefícios.

contribuições sociais imputadas dos empregadores Pagamentos aos empregados, ex-empregados ou dependentes, para garantir benefícios, fora do circuito da previdência social.

curva de Lorenz Representação da distribuição do valor adicionado bruto das atividades entre os municípios. No eixo horizontal, está a proporção acumulada dos municípios e, no vertical, a proporção acumulada do valor adicionado bruto, permitindo identificar a parcela do valor adicionado bruto total acumulada pelos municípios. No caso em que todos os municípios têm a mesma parcela do valor adicionado bruto, ou seja, no caso de perfeita igualdade, o gráfico é representado pela reta de 45 graus. Quanto mais distante a curva estiver dessa reta maior a desigualdade na distribuição do valor adicionado bruto entre os municípios.

deflator Variação média dos preços do período em relação à média dos preços do período anterior.

despesas de consumo final das administrações públicas Despesas com serviços individuais e coletivos prestados gratuitamente, total ou parcialmente, pelas três esferas de governo (federal, estadual e municipal), deduzindo-se os pagamentos parciais (entradas de museus, matrículas etc.) efetuados pelas famílias. São valorados ao custo de sua produção.

despesas de consumo final das famílias Despesas com bens e serviços realizadas pelas famílias.

excedente operacional bruto Saldo resultante do valor adicionado deduzido das remunerações pagas aos empregados, do rendimento misto e dos impostos líquidos de subsídios incidentes sobre a produção.

exportação de bens e serviços Bens e serviços exportados avaliados a preços FOB, ou seja, incluindo somente o custo de comercialização interna até o porto de saída das mercadorias.

formação bruta de capital fixo Acréscimos ao estoque de bens duráveis destinados ao uso das unidades produtivas, realizados em cada ano, visando ao aumento da capacidade produtiva do País.

importação de bens e serviços Bens e serviços adquiridos pelo Brasil do resto do mundo, valorados a preços CIF, ou seja, incluindo no preço das mercadorias os custos com seguro e frete.

impostos sobre a produção e importação Impostos, taxas e contribuições pagos pelas unidades de produção e que incidem sobre a produção, a comercialização, a importação e a exportação de bens e serviços e sobre a utilização dos fatores de produção.

impostos sobre produtos Impostos, taxas e contribuições que incidem sobre os bens e serviços quando são produzidos ou importados, distribuídos, vendidos, transferidos ou de outra forma disponibilizados pelos seus proprietários.

índice de Gini Medida do grau de concentração de uma distribuição, cujo valor varia de zero (a perfeita igualdade) até um (a desigualdade máxima). No caso específico do cálculo do PIB dos Municípios, mede o grau de desigualdade existente na distribuição dos municípios, segundo o valor adicionado bruto de cada município. Seu valor varia de zero, caso em que não há desigualdade, ou seja, o valor adicionado bruto é o mesmo para todos os municípios, até um, quando a desigualdade é máxima (apenas um município detém o valor adicionado bruto total e o valor adicionado bruto de todos os outros municípios é nula). O índice de Gini é o dobro da área entre a curva de Lorenz do valor adicionado bruto e a reta que marca 45 graus.

ocupações Medida do fator trabalho utilizado pelas atividades produtivas, equivalente aos postos de trabalho.

outros impostos sobre a produção Impostos, taxas e contribuições que incidem sobre o emprego de mão de obra e sobre o exercício de determinadas atividades ou operações.

poupança bruta Parcela da renda disponível bruta que não é gasta em consumo final.

população residente 1. (*Censo Demográfico 2000, Contagem da População 1996*) Pessoas que têm a unidade domiciliar (domicílio particular ou unidade de habitação em domicílio coletivo) como local de residência habitual e estão presentes na data de referência da pesquisa, ou ausentes, temporariamente, por período não superior a 12 meses em relação àquela data.

2. (*Pesquisa Nacional por Amostra de Domicílios*) Pessoas que têm a unidade domiciliar (domicílio particular ou unidade de habitação em domicílio coletivo) como local de residência habitual e estão presentes na data da entrevista, ou ausentes, temporariamente, por período não superior a 12 meses em relação àquela data.

produto interno bruto Total dos bens e serviços produzidos pelas unidades produtoras residentes, sendo, portanto, a soma dos valores adicionados brutos pelos diversos setores acrescida dos impostos, líquidos de subsídios, sobre produtos não incluídos na valoração da

produção. Por outro lado, o PIB é igual à soma dos consumos finais de bens e serviços valorados a preço de mercado sendo, também, igual à soma das rendas primárias. Pode, portanto, ser expresso por três óticas: a) da produção - o PIB é igual ao valor da produção menos o consumo intermediário, mais os impostos, líquidos de subsídios, sobre produtos não incluídos no valor da produção; b) da demanda – o PIB é igual à despesa de consumo final mais a formação bruta de capital fixo, mais a variação de estoques, mais as exportações de bens e serviços, menos as importações de bens e serviços; e c) da renda – o PIB é igual à remuneração dos empregados mais o total dos impostos, líquidos de subsídios, sobre a produção e a importação, mais o rendimento misto bruto, mais o excedente operacional bruto.

receita disponível do governo Somatório das arrecadações de impostos, taxas e contribuições pelas três esferas de governo (federal, estadual e municipal), líquidas das transferências pagas e recebidas entre elas.

receita tributária Somatório das arrecadações de impostos, taxas e contribuições pelas três esferas de governo (federal, estadual e municipal).

remuneração dos empregados Despesas efetuadas pelos empregadores (salários mais contribuições sociais) com seus empregados em contrapartida do trabalho realizado.

renda de propriedade Renda recebida pelo proprietário e paga pelo utilizador de um ativo financeiro ou de um ativo tangível não produzido, como terrenos.

renda disponível bruta Saldo resultante da renda nacional bruta deduzidas as transferências correntes enviadas e recebidas do resto do mundo.

renda nacional bruta Produto interno bruto mais os rendimentos líquidos dos fatores de produção enviados (recebidos) ao (do) resto do mundo.

rendimento misto Remuneração recebida pelos proprietários de empresas não constituídas (autônomos), que não pode ser identificada separadamente entre capital e trabalho.

salários e ordenados Salários e ordenados recebidos em contrapartida do trabalho, em moeda ou em mercadorias.

saldo das transações correntes com o resto do mundo Saldo do balanço de pagamentos em conta corrente, acrescido do saldo das transações sem emissão de câmbio.

serviços de intermediação financeira indiretamente medidos (Sifim) Rendimentos de propriedade a receber pelos intermediários financeiros líquidos dos juros totais a pagar, excluindo o valor de qualquer rendimento de propriedade a receber de investimento de fundos próprios.

setor institucional Conjunto de unidades institucionais, que são caracterizadas por autonomia de decisões e unidade patrimonial.

subsídios à produção Transferências correntes sem contrapartida das administrações públicas destinadas a influenciar os níveis de produção, os preços dos produtos ou a remuneração das unidades institucionais envolvidas no processo produtivo, permitindo que o consumidor dos respectivos produtos ou serviços seja beneficiado por preços inferiores aos que seriam fixados no mercado, na ausência dos subsídios.

território econômico Território geográfico administrado por um governo dentro do qual circulam livremente pessoas, bens e capitais.

transferências Operações efetuadas em espécie ou em numerário, entre duas unidades, sem contrapartida de bens e serviços.

transferências correntes Transferências de recursos, sem contrapartida de bens e serviços, destinadas a gastos correntes.

transferências de capital Transferências de propriedade ou aquelas condicionadas pela cessão ou aquisição de ativos.

unidade residente Unidade que mantém o centro de interesse econômico no território econômico, realizando, sem caráter temporário, atividades econômicas nesse território.

valor adicionado Valor que a atividade agrega aos bens e serviços consumidos no seu processo produtivo. É a contribuição ao produto interno bruto pelas diversas atividades econômicas, obtida pela diferença entre o valor de produção e o consumo intermediário absorvido por essas atividades.

variação de estoques Diferença entre os valores dos estoques de mercadorias finais, de produtos semimanufaturados, bens em processo de fabricação e matérias-primas dos setores produtivos, no início e no fim do ano, avaliados aos preços médios correntes do período.

Equipe técnica

Diretoria de Pesquisas

Coordenação de Contas Nacionais

Roberto Luis Olinto Ramos

Projeto PIB dos Municípios

Coordenação

Sheila Cristina Zani

Comitê Técnico

Eliandres Pereira Saldanha

Juarez Meneghetti

Marcos Fernando Arriel

Maria Eloisa Bezerra da Rocha

Maria Helena Magnavaca de Alencar

Lígia Schiavon Duarte

Roberto Luis Olinto Ramos

Sheila Cristina Zani

Wilson Grimaldi

Equipe CONAC

Carlos Alberto Mendonça dos Santos

Raquel Callegario Gomes

Sheila Cristina Zani

Elaboração do texto

Carlos Alberto Mendonça dos Santos

Carlos César Bittencourt Sobral

Raquel Callegario Gomes

Roberto Luis Olinto Ramos

Sheila Cristina Zani

Valdilson Batista de Moraes

Técnicos participantes da CONAC

Alessandra Soares da Poça

Amanda Rodrigues Tavares

Carlos Cesar Bittencourt Sobral

Carmen Maria Gadea de Souza

Cláudia Coelho Reis

Claudia Dionisio Esterminio

Cristiano de Almeida Martins

Daniel de Santana Vasconcelos

Douglas Moura Guanabara

Ednea Machado Andrade

Ernani Santiago Filho

Evaldo Gomes Rangel

Fernando José Benedito

Frederico Sérgio Gonçalves Cunha

Guilherme Silva Telles Júnior

Gustavo Chalhoub Garcez

Humberto Lopes

Jonas de Oliveira Lima

José Luiz de Moraes Ferreira Louzada

Julia Gontijo Vale

Katia Namir Machado Barros

Luciene Rodrigues Kozovits

Maria Lúcia Ferreira Lima

Márcio Resende Ferrari Alves

Nelma de Fátima Mendonça Barcellos

Paulo Maurício Ferreira Madeira

Paulo Roberto Sant'Anna Junior

Raimundo Tavares Guedes

Rangel Galinari

Rebeca de La Rocque Palis

Ricardo Montes Moraes

Ricardo Ramos Zarur

Rita de Cássia Gonçalves Queiroz

Roberto Luís Olinto Ramos

Sandra Rosa Pereira

Teresa Cristina Bastos

Valdilson Batista de Moraes

Vânia da Rocha Matos

Vera Lúcia Duarte Magalhães

Wania Regina dos Anjos Correia

Colaboradores

Diretoria de Geociências

Coordenação de Geografia

Maria Luísa Gomes Castello Branco

Elaboração dos mapas

Cláudio Stenner

Cleber de Azevedo Fernandes

Ivone Lopes Batista

Órgãos Estaduais de Estatística

Rondônia

Secretaria de Estado de Planejamento e Coordenação Geral - SEPLAN/RO

Teresa Cristina Simoni

Telma Regina Silva de Albuquerque

Acre

Secretaria de Estado de Planejamento - SEPLAN/AC

Cláudia Lima Saldanha

Ruama Araújo dos Santos

Shirley Brana Vilela

Amazonas

Secretaria de Estado de Planejamento e Desenvolvimento Econômico - SEPLAN/AM

Francisco Alves de Freitas

Ezio Lacerda Lopes

Superintendência da Zona Franca de Manaus - SUFRAMA

Roraima

Secretaria de Planejamento e Desenvolvimento do Estado de Roraima - SEPLAN/RR

Luciano Monteiro do Amaral

Milton Antonio do Nascimento

Pará

Instituto de Desenvolvimento Econômico, Social e Ambiental do Pará - IDESP

Ana Cláudia Oliveira Andrade

Cassiano Figueiredo Ribeiro

Maria Gláucia Pacheco Moreira

Nanety Cristina Alves dos Santos

Amapá

Secretaria de Estado do Planejamento, Orçamento e Tesouro - SEPLAN/AP, Coordenadoria de Pesquisas, Estratégias Sócio-Econômicas Fiscais

Francisco de Assis Souza Costa

Regina Célis Martins Ferreira

Tocantins**Secretaria do Planejamento do Estado do Tocantins - SEPLAN/TO**

Kézia Araújo
Gilberto Andrade Negreiros
Grazielle Azevedo Evangelista

Maranhão**Instituto Maranhense de Estudos Socioeconômicos e Cartográficos - IMESC**

Sadick Nahuz Neto
Dionatan Silva Carvalho

Piauí**Fundação Centro de Pesquisas Econômicas e Sociais do Piauí - CEPRO**

Joana D'Arc Fortes Portela Barbosa
Evaristo Alves dos Reis Júnior
Maria de Fátima Facchinetti de Almendra Freitas

Ceará**Instituto de Pesquisa e Estratégia Econômica do Ceará - IPECE**

Maria Eloisa Bezerra da Rocha
Ana Cristina Lima
Margarida Nascimento
Rogério Barbosa Soares

Rio Grande do Norte**Secretaria de Estado do Planejamento e das Finanças - SEPLAN/RN**

José Leônidas Galvão Neto
Gercina Maria Avelino Bezerra
Maria Nísia de Oliveira Ribeiro
Wagner Rodrigues

Paraíba**Instituto de Desenvolvimento Municipal e Estadual da Paraíba- IDEME**

Leilah Silva Barros
Geraldo Lopes de Oliveira
Rosimélia Lima Santos de Araújo

Pernambuco**Agência Estadual de Planejamento e Pesquisas de Pernambuco - CONDEPE/****FIDEM**

Wilson Grimaldi
Carlos Henrique Loyo Carneiro da Cunha
Claudia Baptista Ferreira Pereira
Mariana Haack Meira Lins (Estagiária)
Maurílio Soares de Lima

Alagoas**Secretaria de Estado do Planejamento e do Orçamento - SEPLAN/AL**

Ilmo Wanderley Gallindo

Christiane Louise Lima Silva

Roberson Leite Silva Junior

Sergipe

Secretaria de Estado do Planejamento, Habitação e do Desenvolvimento - SEPLAN/SE

José Carlos Pereira

Rozecléia Feitosa de Souza (Estagiária)

Ulisses Franklin Santana Barros (Estagiário)

Bahia

Superintendência de Estudos Econômicos e Sociais da Bahia - SEI

Simone Borges Medeiros Pereira

Elúcia Cristina de Carvalho Costa

Gustavo Casseb Pessoti

João Paulo Caetano Santos

Karina Carneiro da Silva

Minas Gerais

Fundação João Pinheiro, Centro de Estatística e Informações – FJP/CEI

Maria Aparecida Sales Souza Santos

Espírito Santo

Instituto Jones dos Santos Neves - IJSN

Carla D'Angelo Moulin

Rio de Janeiro

Fundação Centro Estadual de Estatísticas, Pesquisas e Formação de Servidores do Rio de Janeiro - CEPERJ

Seráfita Azeredo Ávila

Ana Célia Alves Santos

Ana Cristina Xavier Andrade

Armando de Souza Filho

Carlos Isaac Correa Quijada

Rafael Alves Montanha

São Paulo

Fundação Sistema Estadual de Análise de Dados - SEADE

Lígia Schiavon Duarte

Andreia Regiane Nicolau Ferreira

Cimar Alejandro Prieto Aparicio

Regiane Lenardon

Paraná

Instituto Paranaense de Desenvolvimento Econômico e Social - IPARDES

Gilson Volaco

Fernando Raphael Ferro de Lima

Santa Catarina**Secretaria de Estado do Planejamento - SPG/SC**

Cláudio José Luz Mendonça

Murilo Collaço

Paulo Cesar Zoldan

Rio Grande do Sul**Fundação de Economia e Estatística - FEE**

Juarez Meneghetti

Adalberto Alves Maia Neto

Carlos Bertolli de Gouveia

Eliana Figueiredo da Silva

Lívio Luiz Soares de Oliveira

Maria Conceição Schettert

Maria Helena Antunes de Sampaio

Sérgio Fischer

Mato Grosso do Sul**Secretaria de Estado de Meio Ambiente, do Planejamento, da Ciência e da Tecnologia - SEMAC/MS**

Eliandres Pereira Saldanha

Lorraine Osterberg Benites Pereira

Marcio Flores Martinez (Estagiário)

Walter Yoshiro Kadoi

Mato Grosso**Secretaria de Estado de Planejamento e Coordenação Geral - SEPLAN/MT**

Ana Lúcia da Silva Paula Rodrigues

Eduardo Matsubara

Marilde Brito Lima

Goiás**Secretaria do Planejamento e Desenvolvimento do Estado de Goiás - SEPLAN/GO**

Marcos Fernando Arriel

Alex Salvino Dias

Dinamar Maria Ferreira Marques

Distrito Federal**Companhia de Planejamento do Distrito Federal - CODEPLAN**

Eurípedes Regina Rodrigues de Oliveira

Francisco de Assis Rodrigues

Sandra Regina Andrade Silva

Projeto Editorial**Centro de Documentação e Disseminação de Informações****Coordenação de Produção**

Marise Maria Ferreira

Gerência de Editoração

Estruturação textual, tabular e de gráficos

Katia Vaz Cavalcanti

Marisa Sigolo

Sônia Rocha

Diagramação tabular e de gráficos

Sônia Rocha

Mônica Pimentel Cinelli Ribeiro

Copidesque e revisão

Anna Maria dos Santos

Cristina R. C. de Carvalho

Kátia Domingos Vieira

Diagramação textual

Sebastião Monsores

Programação visual da publicação

Luiz Carlos Chagas Teixeira

Sebastião Monsores

Tratamento dos mapas

Evilmerodac Domingos da Silva

Produção de multimídia

Márcia do Rosário Brauns

Marisa Sigolo Mendonça

Mônica Pimentel Cinelli Ribeiro

Roberto Cavararo

Gerência de Documentação

Pesquisa e normalização bibliográfica

Ana Raquel Gomes da Silva

Bruno Klein

Carlos Roberto de Alcantara Corrêa (estagiário)

Catia Vasconcellos Marques

Solange de Oliveira Santos

Elaboração de quartas-capas

Ana Raquel Gomes da Silva

Gerência de Gráfica

Impressão e acabamento

Maria Alice da Silva Neves Nabuco

Gráfica Digital

Impressão

Ednalva Maia do Monte

Contas nacionais

- Matriz de insumo-produto: Brasil 1980. (Série relatórios metodológicos, v. 7).
- Matriz de insumo-produto: Brasil 1985. 2 disquetes; 3 ½ pol.
- Matriz de insumo-produto: Brasil 1990.
- Matriz de insumo-produto: Brasil 1991. Disquete; 3 ½ pol.
- Matriz de insumo-produto: Brasil 1992. Disquete; 3 ½ pol.
- Matriz de insumo-produto: Brasil 1993. Disquete; 3 ½ pol.
- Matriz de insumo-produto: Brasil 1994. Disquete; 3 ½ pol.
- Matriz de insumo-produto: Brasil 1995.
- Matriz de insumo-produto: Brasil 1996.
- Matriz de insumo-produto: Brasil. (Série relatórios metodológicos, v. 18).
- Matriz de insumo-produto: Brasil 2002/2005. (Contas nacionais, n. 23).
- Brasil: novo sistema de contas nacionais, metodologia e resultados provisórios, ano-base 1980. 2 v. (Textos para discussão, n. 10).
- Novo sistema de contas nacionais, séries correntes 1981-85. 2 v. (Textos para discussão, n. 51).
- Sistema de contas nacionais, tabelas de recursos e usos: metodologia. (Textos para discussão, n. 88).
- Sistema de contas nacionais: Brasil, v. 1: 1990-1995; v. 2: 1996.
- Sistema de contas nacionais: Brasil: resultados preliminares 1997. (Contas nacionais, n. 1).
- Sistema de contas nacionais: Brasil: resultados preliminares 1998. (Contas nacionais, n. 2).
- Sistema de contas nacionais: Brasil, v. 1: Tabelas de recursos e usos 1995-1999; v.2: Contas econômicas integradas 1995-1999. (Contas nacionais, n. 4).
- Sistema de contas nacionais: Brasil 1998-2000. (Contas nacionais, n. 7).
- Sistema de contas nacionais: Brasil 1999-2001. (Contas nacionais, n. 9).
- Sistema de contas nacionais: Brasil 2000-2002. (Contas nacionais, n. 10).
- Sistema de contas nacionais: Brasil 2003. (Contas nacionais, n. 12).
- Sistema de contas nacionais: Brasil 2000-2005. (Contas nacionais, n. 19).
- Sistema de contas nacionais: Brasil 2004-2005. (Contas nacionais, n. 20).
- Sistema de contas nacionais: Brasil 2002-2006. (Contas nacionais, n. 24).
- Sistema de contas nacionais: Brasil 2003-2007. (Contas nacionais, n. 27).
- Contas regionais do Brasil 1985-1997. (Contas nacionais, n. 3).
- Contas regionais do Brasil 1998. (Contas nacionais, n. 5).
- Contas regionais do Brasil 1999. (Contas nacionais, n. 6).
- Contas regionais do Brasil 2000. (Contas nacionais, n. 8).

- Contas regionais do Brasil 2001. (Contas nacionais, n. 11).
- Contas regionais do Brasil 2002. (Contas nacionais, n. 13).
- Contas regionais do Brasil 2003. (Contas nacionais, n. 15).
- Contas regionais do Brasil 2004. (Contas nacionais, n. 17).
- Contas regionais do Brasil 2002-2005. (Contas nacionais, n. 21).
- Contas regionais do Brasil 2003-2006. (Contas nacionais, n. 25).
- Contas regionais do Brasil 2003-2007. (Contas nacionais, n. 28).
- Produto Interno Bruto dos Municípios 1999-2002. (Contas Nacionais, n. 14).
- Produto Interno Bruto dos Municípios 1999-2003. (Contas Nacionais, n. 16).
- Produto Interno Bruto dos Municípios 2000-2004. (Contas Nacionais, n. 18).
- Produto Interno Bruto dos Municípios 2002-2005. (Contas Nacionais, n. 22).
- Produto Interno Bruto dos Municípios 2003-2006. (Contas Nacionais, n. 26).
- Produto Interno Bruto dos Municípios 2003-2007. (Contas Nacionais, n. 30)
- Conta-Satélite de Saúde Brasil 2005-2007. (Contas Nacionais, n. 29).