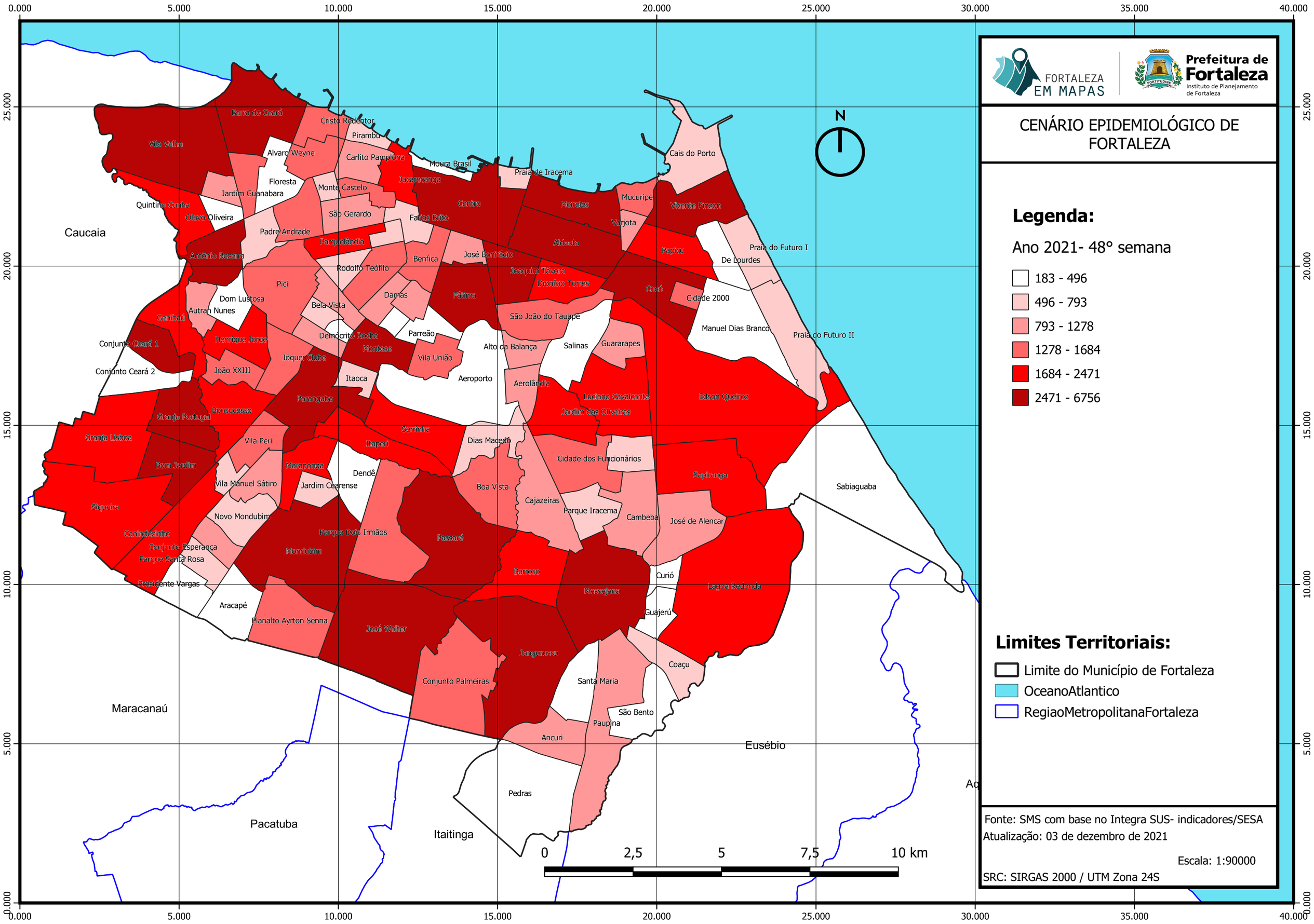
FORTALEZA EM MAPAS
Prefeitura de Fortaleza
Instituto de Planejamento de Fortaleza
CENÁRIO EPIDEMIOLÓGICO DE FORTALEZA
Legenda:
Ano 2021- 48° semana
183 - 496
496 - 793
793 - 1278
1278 - 1684
1684 - 2471
2471 - 6756
Limites Territoriais:
Limite do Município de Fortaleza
OceanoAtlantico
RegiaoMetropolitanaFortaleza
Fonte: SMS com base no Integra SUS- indicadores/SESA
Atualização: 03 de dezembro de 2021
Escala: 1:90000
SRC: SIRGAS 2000 / UTM Zona 24S
N
0 2,5 5 7,5 10 km
Caucaia
Maracanaú
Pacatuba
Itaitinga
Eusébio
Aq
Barra do Ceará
Cristo Redentor
Pirambu
Vila Velha
Alvaro Weyne
Carlito Pamplona
Moura Brasil
Praia de Iracema
Cais do Porto
Floresta
Jardim Guanabara
Monte Castelo
Jacarecanga
Centro
Meireles
Mucuripe
Vicente Pinzon
Quintino Cunha
Olavo Oliveira
São Gerardo
Farias Brito
Varjota
Padre Andrade
Parquelândia
Aldeota
Papicu
Praia do Futuro I
De Lourdes
Antônio Bezerra
Benfica
José Bonifácio
Rodolfo Teófilo
Joaquim Távora
Dionísio Torres
Pici
Damas
Fátima
Coçó
Cidade 2000
Dom Lustosa
Bela Vista
Autran Nunes
Genibaú
São João do Tauape
Manuel Dias Branco
Praia do Futuro II
Parreão
Democrito Rocha
Montese
Henrique Jorge
Conjunto Ceará 1
Jóquei Clube
Vila União
Alto da Balança
Salinas
Guararapes
João XXIII
Conjunto Ceará 2
Itaoca
Aeroporto
Aerolândia
Luciano Cavalcante
Edson Queiroz
Parangaba
Bonsucesso
Granja Portugal
Jardim das Oliveiras
Serrinha
Granja Lisboa
Vila Peri
Itaperi
Dias Macedo
Cidade dos Funcionários
Bom Jardim
Maraponga
Dendê
Sapirange
Vila Manuel Sátiro
Jardim Cearense
Boa Vista
Sabiaguaba
Siqueira
Cajazeiras
Parque Iracema
Cambeba
José de Alencar
Novo Mondubim
Canindezinho
Parque Dois Irmãos
Passaré
Conjunto Esperança
Mondubim
Parque Santa Rosa
Barroso
Curió
Presidente Vargas
Messejana
Lagoa Redonda
Aracapé
Guajerú
Planalto Ayrton Senna
José Walter
Jangurussu
Coaçu
Conjunto Palmeiras
Santa Maria
São Bento
Paupina
Ancuri
Pedras