

# Painel de Indicadores Sociais e Econômicos: Os 10 maiores e os 10 menores municípios cearenses - 2020

## GOVERNO DO ESTADO DO CEARÁ

Camilo Sobreira de Santana – Governador

Maria Izolda Cela de Arruda Coelho – Vice-Governadora

## SECRETARIO DO PLANEJAMENTO E GESTÃO (SEPLAG)

Ronaldo Lima Moreira Borges – Secretário (Respondendo)

Flávio Ataliba Flexa Daltro Barreto – Secretário Executivo de Planejamento e Orçamento

Ronaldo Lima Moreira Borges – Secretário Executivo de Planejamento e Gestão Interna

## INSTITUTO DE PESQUISA E ESTRATÉGIA ECONÔMICA DO CEARÁ

### Diretor Geral

João Mário Santos de França

### Diretoria de Estudos Econômicos – DIEC

Adriano Sarquis Bezerra de Menezes

### Diretor de Estudos Sociais – DISOC

Ricardo Antônio de Castro Pereira

### Diretor de Estudos Gestão Pública – DIGEP

Marília Rodrigues Firmiano

### Gerência de Estatística, Geografia e Informação – GEGIN

Rafaela Martins Leite Monteiro

## PAINEL DE INDICADORES SOCIAIS E ECONÔMICOS ELABORAÇÃO

### ELABORAÇÃO

Cleyber Nascimento de Medeiros

### COLABORAÇÃO

Fátima Juvenal de Sousa

Jáder Ribeiro de Lima

O Instituto de Pesquisa e Estratégia Econômica do Ceará (IPECE) é uma autarquia vinculada à Secretaria do Planejamento e Gestão do Estado do Ceará.

Fundado em 14 de abril de 2003, o IPECE é o órgão do Governo responsável pela geração de estudos, pesquisas e informações socioeconômicas e geográficas que permitem a avaliação de programas e a elaboração de estratégias e políticas públicas para o desenvolvimento do Estado do Ceará.

**Missão:** Gerar e disseminar conhecimento e informações, subsidiar a formulação e avaliação de políticas públicas e assessorar o Governo nas decisões estratégicas, contribuindo para o desenvolvimento sustentável do Ceará.

**Valores:** Ética, transparência e impessoalidade; Autonomia técnica; Rigor científico; Competência e comprometimento profissional; Cooperação interinstitucional; Compromisso com a sociedade; Senso de equipe e valorização do ser humano.

**Visão:** Até 2025, ser uma instituição moderna e inovadora que tenha fortalecida sua contribuição nas decisões estratégicas do Governo.

## INSTITUTO DE PESQUISA E ESTRATÉGIA ECONÔMICA DO CEARÁ (IPECE)

Av. Gal. Afonso Albuquerque Lima, s/nº - Edifício SEPLAG,

Térreo, Centro Administrativo Governador Virgílio Távora –

Cambeba.

Tel. (85) 3101-3496

CEP: 60830-120 – Fortaleza-CE.

ouvidoria@ipece.ce.gov.br

## Sobre o Painel de Indicadores Sociais e Econômicos:

Os 10 maiores e os 10 menores municípios cearenses

Apresenta de forma rápida e sucinta um comparativo dos maiores e menores municípios cearenses em relação a indicadores das áreas de demografia, saúde, educação, infraestrutura e economia.

# APRESENTAÇÃO

O Instituto de Pesquisa e Estratégia Econômica do Ceará (IPECE), autarquia vinculada à Secretaria do Planejamento e Gestão (SEPLAG), dentro de sua missão institucional de gerar e disseminar conhecimento e informações, entrega para a Sociedade e o Governo a publicação “Painel de Indicadores Sociais e Econômicos: Os 10 maiores e os 10 menores municípios cearenses”.

A referida publicação exibe de forma sucinta um comparativo dos dez maiores e menores municípios do Estado em relação a indicadores das áreas de demografia, saúde, educação, saneamento, energia elétrica, economia, emprego formal e previdência social. Ressalta-se que os indicadores são concernentes ao ano de 2019 ou o mais próximo temporalmente deste período, em uma série temporal de seis anos.

O aludido documento é estruturado por meio de tabelas e mapas temáticos que possibilitam avaliar o *ranking* dos municípios em diversos indicadores geossocioeconômicos, podendo-se também analisar o comportamento dos mesmos ao longo dos últimos anos.

Destacamos, ainda, que outros dados dos municípios cearenses podem ser consultados por meio do Sistema IPECEDATA, disponível no site do Instituto ([www.ipece.ce.gov.br](http://www.ipece.ce.gov.br)).

Aproveitamos para agradecer a disposição das diversas entidades em nos fornecer os valiosos dados componentes desta publicação, assim como, o empenho da equipe do IPECE no processo de elaboração deste trabalho.

**João Mário Santos de França**

**Diretor Geral do IPECE**

## **ÍNDICE**

1- INFORMAÇÕES DEMOGRÁFICAS .....	08
2- INFORMAÇÕES DE ECONOMIA .....	12
3- INFORMAÇÕES DE SAÚDE .....	23
4- INFORMAÇÕES DE EDUCAÇÃO .....	29
5- INFORMAÇÕES DE EMPREGO .....	39
6- SANEAMENTO .....	41
7- ENERGIA ELÉTRICA.....	45
8- PREVIDÊNCIA SOCIAL .....	47

## **MAPAS**

ESTIMATIVA DA POPULAÇÃO – 2020
DENSIDADE DEMOGRÁFICA – 2020
MÉDIA DA TAXA DE MORTALIDADE INFANTIL – 2017-2019
TAXA DE ACIDENTE VASCULAR CEREBRAL (AVC) (40 ANOS OU MAIS) – 2019
IDEB - ANOS INICIAIS DO ENSINO FUNDAMENTAL - REDE PÚBLICA – 2019
IDEB - ANOS FINAIS DO ENSINO FUNDAMENTAL - REDE PÚBLICA – 2019
IDEB - 3º ANO DO ENSINO MÉDIO - REDE ESTADUAL – 2019
TAXA URBANA DE ABASTECIMENTO DE ÁGUA – 2019
TAXA URBANA DE ESGOTAMENTO SANITÁRIO – 2019
PIB A PREÇOS DE MERCADO – 2018
ESTRUTURA SETORIAL DO VALOR ADICIONADO DA AGROPECUÁRIA – 2018
ESTRUTURA SETORIAL DO VALOR ADICIONADO DA INDÚSTRIA – 2018
ESTRUTURA SETORIAL DO VALOR ADICIONADO DOS SERVIÇOS – 2018
ARRECAÇÃO DO ICMS – 2019

## **SUMÁRIO EXECUTIVO**

### **DEMOGRAFIA**

- Conforme estimativa populacional do IBGE, o Ceará atingiu a marca de 9.187.103 habitantes no ano de 2020, obtendo um crescimento relativo de 3,89% em relação ao ano de 2014. O Estado é o terceiro mais populoso da região Nordeste, detendo uma taxa de participação na região correspondente a 16,01%, e o oitavo do país, com uma participação equivalente a 4,34% da população brasileira;
- Em relação a distribuição populacional nos municípios, Fortaleza concentra o maior contingente, contando com 2.686.612 habitantes (29,24%), vindo em seguida os municípios de Caucaia (365.212; 3,98%), Juazeiro do Norte (276.264; 3,01%), Maracanaú (229.458; 2,50%) e Sobral (210.711; 2,29%);
- Quanto a densidade demográfica, tem-se que a média do Estado em 2020 correspondeu a 61,70 hab./km<sup>2</sup>. A capital cearense atingiu o maior valor em 2020, com mais de 8.601 hab./km<sup>2</sup>. De fato, dos 10 maiores municípios em termos de densidade demográfica, nove situam-se na RMF, em decorrência de um maior desenvolvimento desta região em relação às outras do Ceará, em termos de disponibilização de serviços públicos, infraestrutura, atividade econômica e geração de empregos;

### **ECONOMIA**

- O Produto Interno Bruto (PIB) de Fortaleza atingiu o valor de R\$ (milhões) 67.024, respondendo por 42,99% do PIB do Estado em 2018 (último ano com dados disponíveis), em 2013 esse percentual era de 45,63%. Desse modo, teve-se uma leve desconcentração da atividade econômica cearense no período analisado quando comparado o PIB da capital com o do interior;
- Em 2018, os municípios com maiores participações no PIB do Estado foram: Fortaleza (42,99%), Maracanaú (6,71%), Caucaia (3,26%), Juazeiro do Norte (3,09%) e Sobral (3,06%);

- Quanto ao PIB *per capita*, destaca-se em 2018 o município de São Gonçalo do Amarante (R\$ 87.086), que possuiu o maior valor dentre os 184 municípios cearenses. Outros municípios cearenses com elevados valores de PIB *per capita* corresponderam a Eusébio (R\$ 46.830), Maracanaú (R\$ 46.241), Horizonte (R\$ 25.783), Fortaleza (R\$ 25.357) e Aquiraz (R\$ 24.630);
- No tocante a estrutura do valor adicionado a preços básicos dos municípios em 2018, destaca-se que no setor da Agropecuária os municípios de Redenção (46,34%), Missão Velha (46,02%), São João do Jaguaribe (41,76%), Varjota (41,16%) e Beberibe (37,02%) tiveram as maiores participações;
- Em relação ao setor Industrial, os municípios que se sobressaíram foram São Gonçalo do Amarante (67,89%), Penaforte (52,79%), Itarema (50,69%), Trairi (46,51%) e Horizonte (42,96%). Por sua vez, os municípios com maior participação de suas economias no setor de Serviços, em 2018, foram Nova Russas, Jijoca de Jericoacoara, Pacujá, Chaval e Pereiro, com percentuais acima de 90%;

## **INFRAESTRUTURA**

- No tocante ao consumo de energia elétrica, dos dez maiores municípios cinco situam-se na RMF. Estes dez municípios respondem por 59,30% do consumo de energia elétrica em 2019, salientando-se que somente a capital é responsável por 36,88%. Por sua vez, os municípios de Senador Sá (5.317 mwh), Altaneira (4.778 mwh) e Granjeiro (3.317 mwh) possuíram os menores consumos de energia elétrica neste ano;
- No período de 2014 a 2019, o número de ligações ativas de água passou de 1.513.889 para 1.642.486 no Ceará, representando um crescimento de 8,49%. Os municípios com as maiores concentrações de ligações ativas em 2019 foram Fortaleza (39,87%), Caucaia (5,41%), Juazeiro do Norte (5,28%), Maracanaú (4,46%) e Maranguape (1,61%);
- No ano de 2019, verificou-se um quantitativo de 633.835 ligações ativas de esgotamento sanitário no Estado realizadas pela Cagece, sendo a maior parte registrada em Fortaleza (64,16%);

## **SOCIAL**

- O Ceará anotou no ano de 2019 uma taxa de mortalidade infantil igual a 12,15 por mil nascidos vivos, sendo este valor um pouco maior do que o registrado no ano de 2018 (11,99). Os municípios com as menores taxas de mortalidade infantil em 2019 foram Mombaça (1,96), Aracati (2,04), e Paraipaba (2,44);
- Acerca dos resultados do IDEB, no ano de 2019, os municípios que tiveram as maiores médias foram Mucambo, Independência e Milhã nas séries iniciais do ensino fundamental da rede pública. Já em relação as séries finais os municípios de Pires Ferreira, Novo Oriente e Jijoca de Jericoacoara obtiveram as maiores notas;
- Em 2019, conforme dados da RAIS, tinha-se um total de 1.509.818 empregos formais no Ceará, sendo que 51,76% estavam localizados na capital. Após Fortaleza, destacam-se os municípios de Maracanaú (4,13%), Juazeiro do Norte (3,35%) e Sobral (3,01%);
- Ressalta-se que outros indicadores demográficos, econômicos, de infraestrutura e sociais estão disponíveis para consulta nesta publicação, podendo-se averiguar os municípios que obtiveram o melhor e o pior desempenho.

## 1- INFORMAÇÕES DEMOGRÁFICAS

### POPULAÇÃO TOTAL

Estimativa da população residente segundo os 10 maiores e os 10 menores municípios do Ceará – 2014-2020

Municípios	Estimativa da População						
	2014	2015	2016	2017	2018	2019	2020
<b>Ceará</b>	<b>8.842.791</b>	<b>8.904.459</b>	<b>8.963.663</b>	<b>9.020.460</b>	<b>9.075.649</b>	<b>9.132.078</b>	<b>9.187.103</b>
<b>10 maiores</b>							
<b>Fortaleza</b>	2.571.896	2.591.188	2.609.716	2.627.482	2.643.247	2.669.342	2.686.612
<b>Caucaia</b>	349.526	353.932	358.164	362.223	363.982	361.400	365.212
<b>Juazeiro do Norte</b>	263.704	266.022	268.248	270.383	271.926	274.207	276.264
<b>Maracanaú</b>	219.749	221.504	223.188	224.804	226.128	227.886	229.458
<b>Sobral</b>	199.750	201.756	203.682	205.529	206.644	208.935	210.711
<b>Crato</b>	127.657	128.680	129.662	130.604	131.372	132.123	133.031
<b>Itapipoca</b>	123.613	124.950	126.234	127.465	128.135	129.358	130.539
<b>Maranguape</b>	122.020	123.570	125.058	126.486	127.098	128.978	130.346
<b>Iguatu</b>	100.733	101.386	102.013	102.614	103.255	102.498	103.074
<b>Quixadá</b>	84.684	85.351	85.991	86.605	87.116	87.728	88.321
<b>10 menores</b>							
<b>Senador Sá</b>	7.290	7.367	7.442	7.513	7.553	7.623	7.691
<b>Altaneira</b>	7.271	7.344	7.413	7.479	7.521	7.586	7.650
<b>São João do Jaguaribe</b>	7.774	7.721	7.670	7.621	7.691	7.645	7.601
<b>Antonina do Norte</b>	7.200	7.227	7.253	7.278	7.328	7.353	7.378
<b>Ererê</b>	7.073	7.104	7.134	7.163	7.211	7.198	7.225
<b>Pacujá</b>	6.150	6.168	6.186	6.202	6.246	6.533	6.549
<b>Potiretama</b>	6.299	6.318	6.337	6.356	6.400	6.419	6.437
<b>Baixio</b>	6.182	6.198	6.214	6.228	6.272	6.288	6.303
<b>Guaramiranga</b>	3.812	3.720	3.632	3.547	3.595	5.193	5.132
<b>Granjeiro</b>	4.531	4.494	4.459	4.425	4.469	4.844	4.814

Fonte: Instituto Brasileiro de Geografia e Estatística (IBGE).

Nota: Maiores e Menores municípios no ano de 2020.



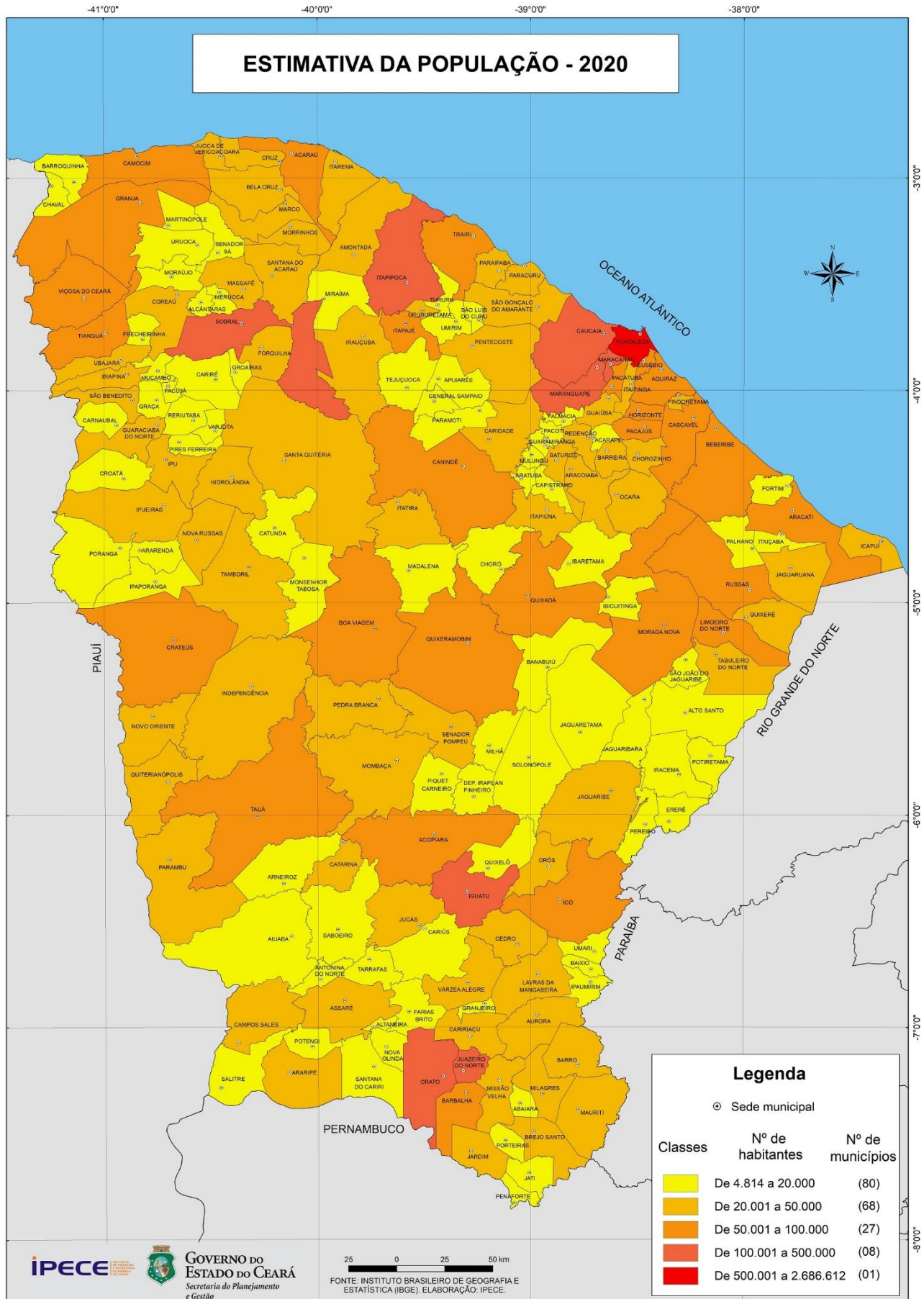

## DENSIDADE DEMOGRÁFICA

Densidade Demográfica segundo os 10 maiores e os 10 menores municípios do Ceará – 2014-2020

Municípios	Densidade demográfica (hab./km <sup>2</sup> )						
	2014	2015	2016	2017	2018	2019	2020
<b>Ceará</b>	<b>59,39</b>	<b>59,81</b>	<b>60,20</b>	<b>60,59</b>	<b>60,96</b>	<b>61,34</b>	<b>61,70</b>
<b>10 maiores</b>							
<b>Fortaleza</b>	8.233,94	8.295,70	8.355,02	8.411,90	8.462,37	8.545,91	8.601,20
<b>Maracanaú</b>	2.091,43	2.108,14	2.124,16	2.139,54	2.152,14	2.168,88	2.183,84
<b>Juazeiro do Norte</b>	1.019,00	1.027,95	1.036,56	1.044,81	1.050,77	1.059,58	1.067,53
<b>Eusébio</b>	638,28	648,67	658,64	668,21	670,91	680,28	689,40
<b>Pacatuba</b>	593,51	603,28	612,65	621,63	624,13	626,20	634,62
<b>Horizonte</b>	386,17	394,66	402,80	410,62	411,78	419,40	426,82
<b>Caucaia</b>	285,74	289,34	292,80	296,12	297,55	295,44	298,56
<b>Pacajus</b>	270,38	274,87	279,17	283,30	284,43	288,46	292,40
<b>Pindoretama</b>	269,81	272,95	275,96	278,85	280,25	277,81	280,54
<b>Itaitinga</b>	248,11	250,77	253,33	255,78	257,13	247,13	249,37
<b>10 menores</b>							
<b>Tamboril</b>	12,72	12,71	12,69	12,67	12,77	13,03	13,02
<b>Alto Santo</b>	12,50	12,54	12,58	12,61	12,70	12,74	12,78
<b>Solonópole</b>	11,76	11,78	11,80	11,82	11,91	11,93	11,95
<b>Saboeiro</b>	11,43	11,40	11,38	11,35	11,44	11,45	11,43
<b>Santa Quitéria</b>	10,17	10,17	10,17	10,17	10,25	10,25	10,26
<b>Jaguaretama</b>	9,86	9,85	9,84	9,83	9,91	9,94	9,93
<b>Poranga</b>	9,32	9,33	9,33	9,34	9,41	9,41	9,42
<b>Independência</b>	8,05	8,06	8,06	8,06	8,12	8,12	8,13
<b>Arneiroz</b>	7,27	7,27	7,28	7,28	7,33	7,34	7,34
<b>Aiuaba</b>	6,93	6,97	7,01	7,05	7,10	7,13	7,17

Fonte: Instituto Brasileiro de Geografia e Estatística (IBGE).

Nota: Maiores e Menores municípios no ano de 2020.

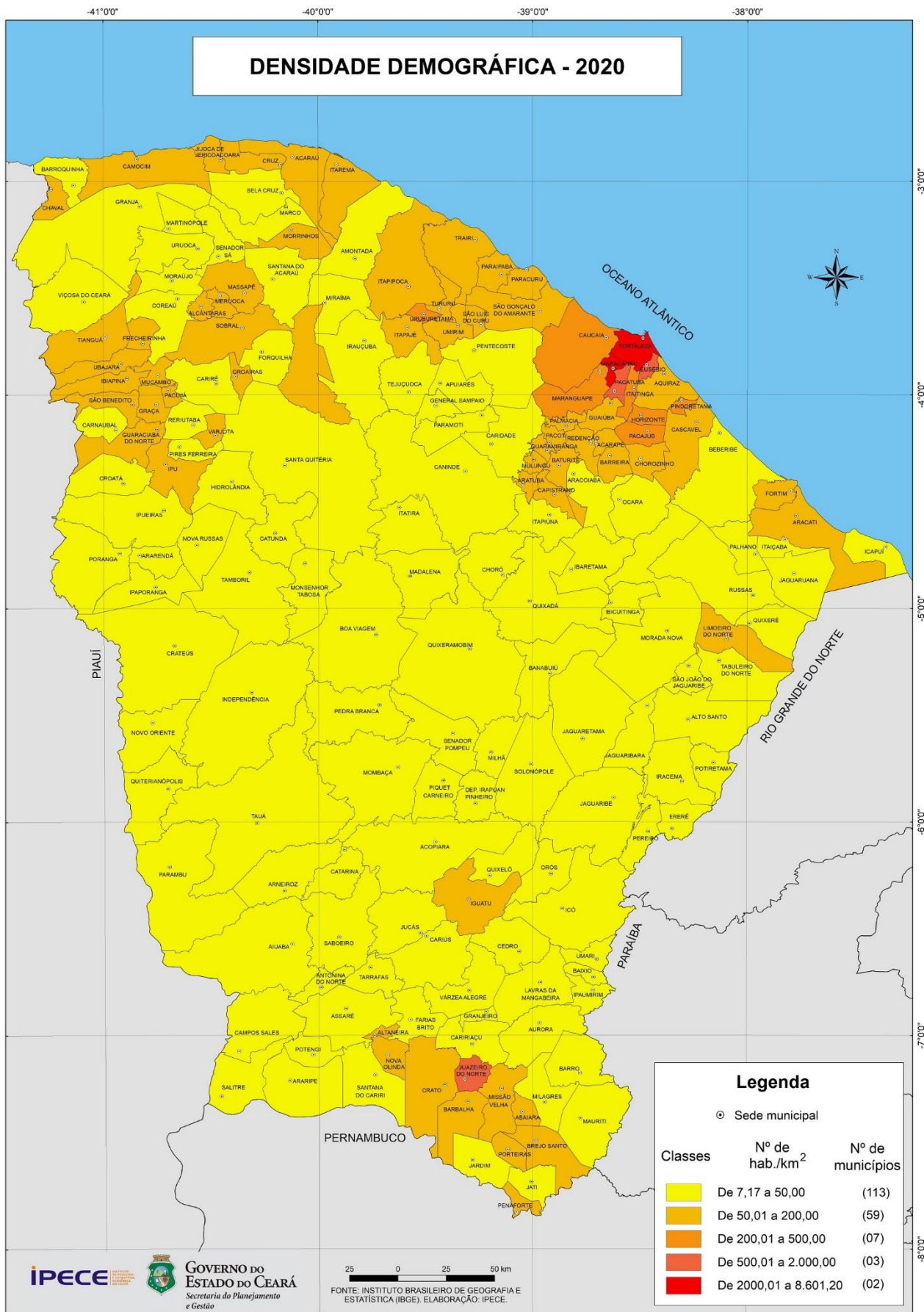

## 2-INFORMAÇÕES DE ECONOMIA

### PRODUTO INTERNO BRUTO (PIB)

PIB a preços de mercado segundo os 10 maiores e os 10 menores municípios do Ceará – 2013-2018

Municípios	PIB a preços de mercado (R\$ milhões)					
	2013	2014	2015	2016	2017	2018
<b>Ceará</b>	<b>109.037</b>	<b>126.054</b>	<b>130.630</b>	<b>138.423</b>	<b>147.922</b>	<b>155.904</b>
<b>10 maiores</b>						
Fortaleza	49.759	56.117	57.211	60.088	61.592	67.024
Maracanaú	6.291	7.029	7.896	8.101	8.540	10.456
Caucaia	4.751	5.582	5.743	5.444	5.863	5.075
Juazeiro do Norte	3.232	3.819	3.922	4.184	4.428	4.820
Sobral	3.419	3.830	3.975	4.144	4.457	4.774
São Gonçalo do Amarante	823	1.445	1.854	2.361	3.084	4.225
Eusébio	2.072	2.543	2.724	3.080	2.957	2.476
Aquiraz	1.549	1.651	1.828	2.157	2.206	1.960
Horizonte	1.195	1.406	1.287	1.456	1.597	1.705
Itapipoca	1.003	1.198	1.191	1.330	1.560	1.648
<b>10 menores</b>						
Baixio	31	37	40	42	46	57
Potiretama	32	40	43	50	54	56
Arneiroz	35	42	46	50	53	54
Antonina do Norte	42	49	48	52	58	53
Umari	36	41	43	46	49	53
Senador Sá	33	40	41	43	50	53
Ererê	36	43	46	51	52	50
Altaneira	38	47	44	45	53	50
Pacujá	33	37	40	43	48	47
Granjeiro	25	31	30	32	39	42

Fonte: IPECE e IBGE.

Nota: Maiores e Menores municípios no ano de 2018.



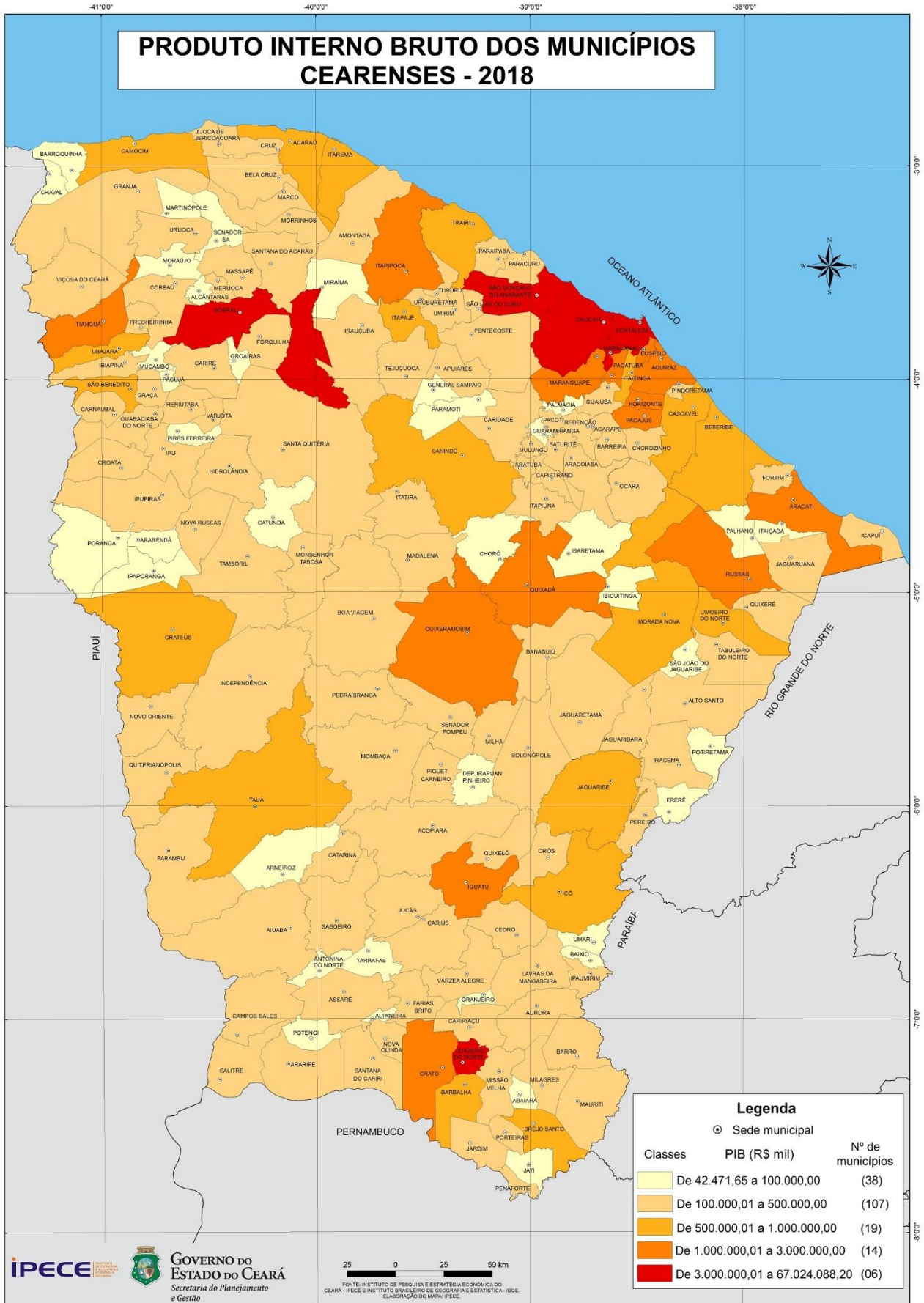

## PIB PER CAPITA

PIB *per capita* segundo os 10 maiores e os 10 menores municípios do Ceará – 2013-2018

Municípios	PIB <i>per capita</i> (R\$)					
	2013	2014	2015	2016	2017	2018
<b>Ceará</b>	<b>12.421</b>	<b>14.255</b>	<b>14.670</b>	<b>15.443</b>	<b>16.398</b>	<b>17.178</b>
<b>10 maiores</b>						
<b>São Gonçalo do Amarante</b>	17.787	30.883	39.195	49.412	63.897	87.086
<b>Eusébio</b>	41.892	50.549	53.283	59.327	56.140	46.830
<b>Maracanaú</b>	28.869	31.988	35.648	36.296	37.990	46.241
<b>Horizonte</b>	19.732	22.672	20.314	22.519	24.226	25.783
<b>Fortaleza</b>	19.499	21.819	22.079	23.025	23.442	25.357
<b>Aquiraz</b>	20.330	21.455	23.522	27.506	27.878	24.630
<b>Penaforte</b>	7.616	9.553	9.735	10.034	11.988	23.504
<b>Sobral</b>	17.298	19.176	19.700	20.345	21.684	23.105
<b>Quixeré</b>	23.096	23.200	17.945	14.818	17.503	19.155
<b>Pereiro</b>	5.195	6.193	9.551	13.194	19.550	18.932
<b>10 menores</b>						
<b>Coreaú</b>	4.643	5.268	5.581	5.866	6.508	6.234
<b>Chaval</b>	5.103	5.719	5.880	6.312	7.127	6.202
<b>Morrinhos</b>	4.342	5.202	5.743	6.104	6.656	6.198
<b>Poranga</b>	4.436	5.157	5.451	5.712	6.360	6.104
<b>Choró</b>	4.453	5.270	5.345	5.474	6.249	5.914
<b>Itatira</b>	4.668	5.350	5.630	5.485	6.310	5.888
<b>Catarina</b>	3.925	4.550	4.898	5.139	5.452	5.797
<b>Caridade</b>	3.892	4.720	5.112	5.264	5.685	5.631
<b>Tejuçuoca</b>	4.063	4.809	5.351	5.842	5.832	5.555
<b>Pires Ferreira</b>	4.042	4.312	4.148	4.575	5.295	5.352

Fonte: IPECE e IBGE.

Nota: Maiores e Menores municípios no ano de 2018.

## ESTRUTURA SETORIAL DO VALOR ADICIONADO

% do valor adicionado a preços básicos (VAB) da agropecuária no VAB total do município segundo os 10 maiores e os 10 menores municípios do Ceará – 2013-2018

Municípios	% valor adicionado a preços básicos no setor da agropecuária					
	2013	2014	2015	2016	2017	2018
<b>Ceará</b>	<b>5,14</b>	<b>5,20</b>	<b>4,50</b>	<b>4,70</b>	<b>5,75</b>	<b>5,17</b>
<b>10 maiores</b>						
<b>Redenção</b>	19,93	24,52	26,26	16,70	33,35	46,34
<b>Missão Velha</b>	21,05	22,12	54,35	33,67	53,00	46,02
<b>São João do Jaguaribe</b>	43,64	39,62	39,24	44,38	44,84	41,76
<b>Varjota</b>	25,54	38,40	18,16	38,05	39,68	41,16
<b>Beberibe</b>	30,96	28,40	32,92	29,89	37,61	37,62
<b>Capistrano</b>	12,37	17,98	12,58	11,41	23,14	35,83
<b>Porteiras</b>	21,55	22,35	20,61	27,96	31,46	35,46
<b>Guaraciaba do Norte</b>	27,81	24,78	22,41	23,89	32,33	34,98
<b>Ibiapina</b>	35,17	19,26	16,31	23,54	28,62	30,65
<b>Milhã</b>	20,53	19,32	18,40	27,08	29,69	29,99
<b>10 menores</b>						
<b>Jijoca de Jericoacoara</b>	3,12	3,19	2,67	1,90	3,21	1,98
<b>Pacatuba</b>	1,71	0,90	1,03	1,25	1,50	1,88
<b>Caucaia</b>	1,00	1,13	1,07	1,19	1,59	1,31
<b>São Gonçalo do Amarante</b>	6,10	4,06	3,88	2,38	2,08	1,30
<b>Eusébio</b>	0,96	0,94	0,82	0,80	0,94	0,97
<b>Itaitinga</b>	1,21	1,49	1,42	1,50	1,01	0,84
<b>Sobral</b>	0,79	0,96	0,82	0,91	0,84	0,78
<b>Juazeiro do Norte</b>	0,48	0,55	0,41	0,43	0,50	0,52
<b>Maracanaú</b>	0,09	0,10	0,08	0,10	0,20	0,19
<b>Fortaleza</b>	0,11	0,09	0,07	0,09	0,11	0,11

Fonte: IPECE e IBGE.

Nota: Maiores e Menores municípios no ano de 2018.

*Painel de Indicadores Socioeconômicos: Os 10 maiores e os 10 Menores municípios  
cearenses - 2020*

% do valor adicionado a preços básicos (VAB) da indústria no VAB total do município segundo os 10 maiores e os 10 menores municípios do Ceará – 2013-2018

Municípios	% valor adicionado a preços básicos no setor da indústria					
	2013	2014	2015	2016	2017	2018
<b>Ceará</b>	<b>20,39</b>	<b>19,16</b>	<b>19,56</b>	<b>19,20</b>	<b>17,07</b>	<b>18,09</b>
<b>10 maiores</b>						
<b>São Gonçalo do Amarante</b>	27,97	46,99	53,40	57,80	61,37	67,89
<b>Penaforte</b>	6,07	5,82	7,11	7,21	5,37	52,79
<b>Itarema</b>	33,17	25,36	23,87	28,90	48,04	50,69
<b>Trairi</b>	35,88	42,11	38,04	41,57	35,45	46,51
<b>Horizonte</b>	46,77	46,15	40,24	43,07	44,01	42,96
<b>Frecheirinha</b>	22,09	37,28	43,37	44,88	45,20	41,62
<b>Uruburetama</b>	45,68	38,74	42,15	46,26	30,48	40,56
<b>Maracanaú</b>	45,32	40,93	41,36	38,01	36,15	39,66
<b>Eusébio</b>	50,32	43,51	46,18	42,83	41,49	38,77
<b>Pacatuba</b>	40,30	36,23	34,55	32,24	34,59	34,86
<b>10 menores</b>						
<b>Itatira</b>	2,71	2,34	3,26	3,59	2,74	2,39
<b>Jardim</b>	2,85	2,81	3,37	2,93	2,86	2,35
<b>Aiuaba</b>	2,72	2,15	2,71	2,59	2,23	2,29
<b>Salitre</b>	2,68	2,44	2,74	2,57	2,35	2,26
<b>Pedra Branca</b>	2,47	2,33	3,18	3,44	2,67	2,25
<b>Quixelô</b>	2,77	2,48	3,51	3,43	2,48	2,23
<b>Catarina</b>	3,03	2,90	3,03	3,01	2,50	2,22
<b>Milhã</b>	3,28	4,09	4,27	3,68	2,72	2,13
<b>Deputado Irapuan Pinheiro</b>	2,74	2,34	6,20	7,23	2,89	2,02
<b>Madalena</b>	2,45	2,14	2,89	2,70	2,18	2,00

Fonte: IPECE e IBGE.

Nota: Maiores e Menores municípios no ano de 2018.



*Painel de Indicadores Socioeconômicos: Os 10 maiores e os 10 Menores municípios cearenses - 2020*

% do valor adicionado a preços básicos no setor de serviços segundo os 10 maiores e os 10 menores municípios do Ceará – 2013-2018

Municípios	% valor adicionado a preços básicos no setor de serviços					
	2013	2014	2015	2016	2017	2018
<b>Ceará</b>	<b>74,46</b>	<b>75,64</b>	<b>75,94</b>	<b>76,11</b>	<b>77,18</b>	<b>76,74</b>
<b>10 maiores</b>						
<b>Nova Russas</b>	91,66	92,41	91,64	92,24	92,47	93,05
<b>Jijoca de Jericoacoara</b>	91,99	92,21	92,16	90,96	92,55	92,56
<b>Antonina do Norte</b>	80,61	87,23	90,97	92,03	90,15	91,16
<b>Pacujá</b>	90,00	91,02	89,43	88,06	89,13	90,67
<b>Chaval</b>	87,93	89,11	89,60	89,49	89,22	90,60
<b>Pereiro</b>	85,28	84,30	91,36	91,23	92,17	90,53
<b>Juazeiro do Norte</b>	86,69	87,04	86,57	87,64	90,16	89,91
<b>Campos Sales</b>	84,08	86,89	86,77	90,90	90,66	89,30
<b>Jati</b>	87,00	78,86	89,01	89,41	90,40	89,10
<b>Pedra Branca</b>	87,62	89,19	88,45	88,29	91,16	88,90
<b>10 menores</b>						
<b>Horizonte</b>	46,04	47,12	51,52	49,47	50,09	52,03
<b>Beberibe</b>	53,46	56,20	56,09	56,40	50,10	50,52
<b>Quixeré</b>	27,28	33,12	41,99	51,30	48,45	50,51
<b>Redenção</b>	73,10	70,90	67,86	78,06	62,25	49,75
<b>Missão Velha</b>	74,39	61,65	40,69	61,10	40,07	49,02
<b>Uruburetama</b>	48,55	47,54	49,45	40,83	36,33	46,76
<b>Trairi</b>	56,15	50,04	54,23	50,45	53,67	45,48
<b>Penaforte</b>	87,79	84,57	86,40	86,28	87,62	43,10
<b>Itarema</b>	56,28	60,85	62,29	58,91	43,50	40,48
<b>São Gonçalo do Amarante</b>	65,94	48,96	42,72	39,82	36,54	30,80

Fonte: IPECE e IBGE.

Nota: Maiores e Menores municípios no ano de 2018.

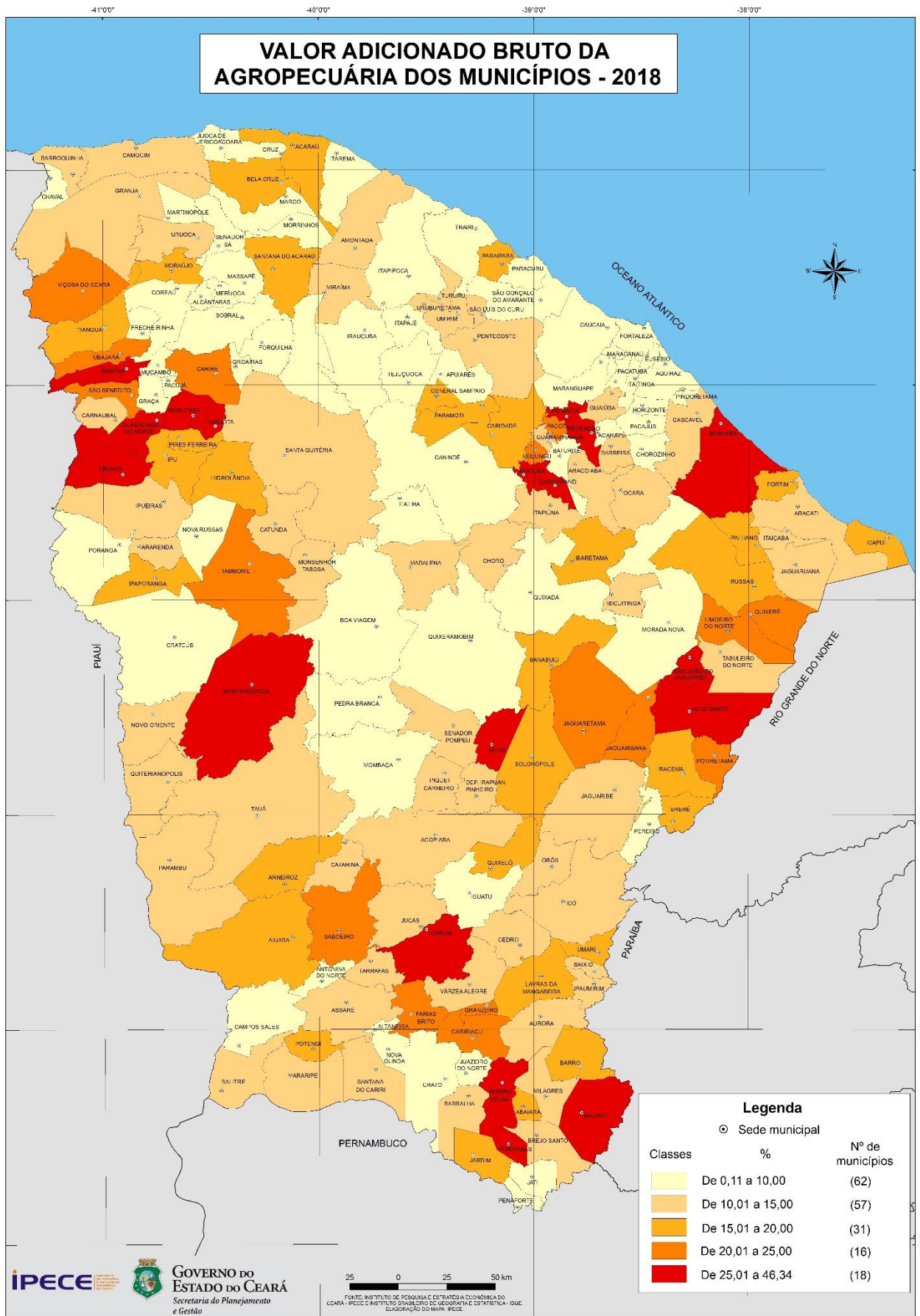

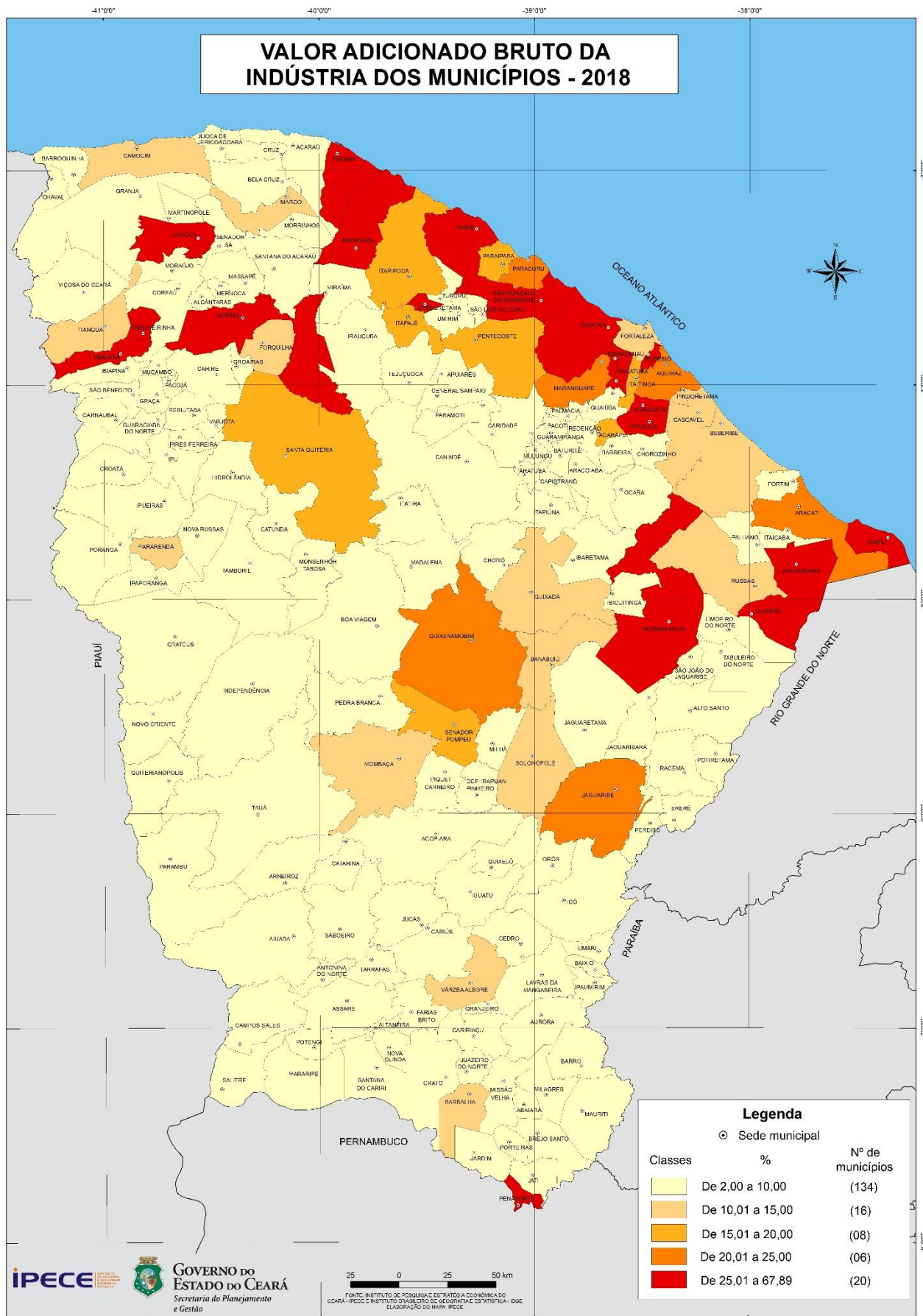



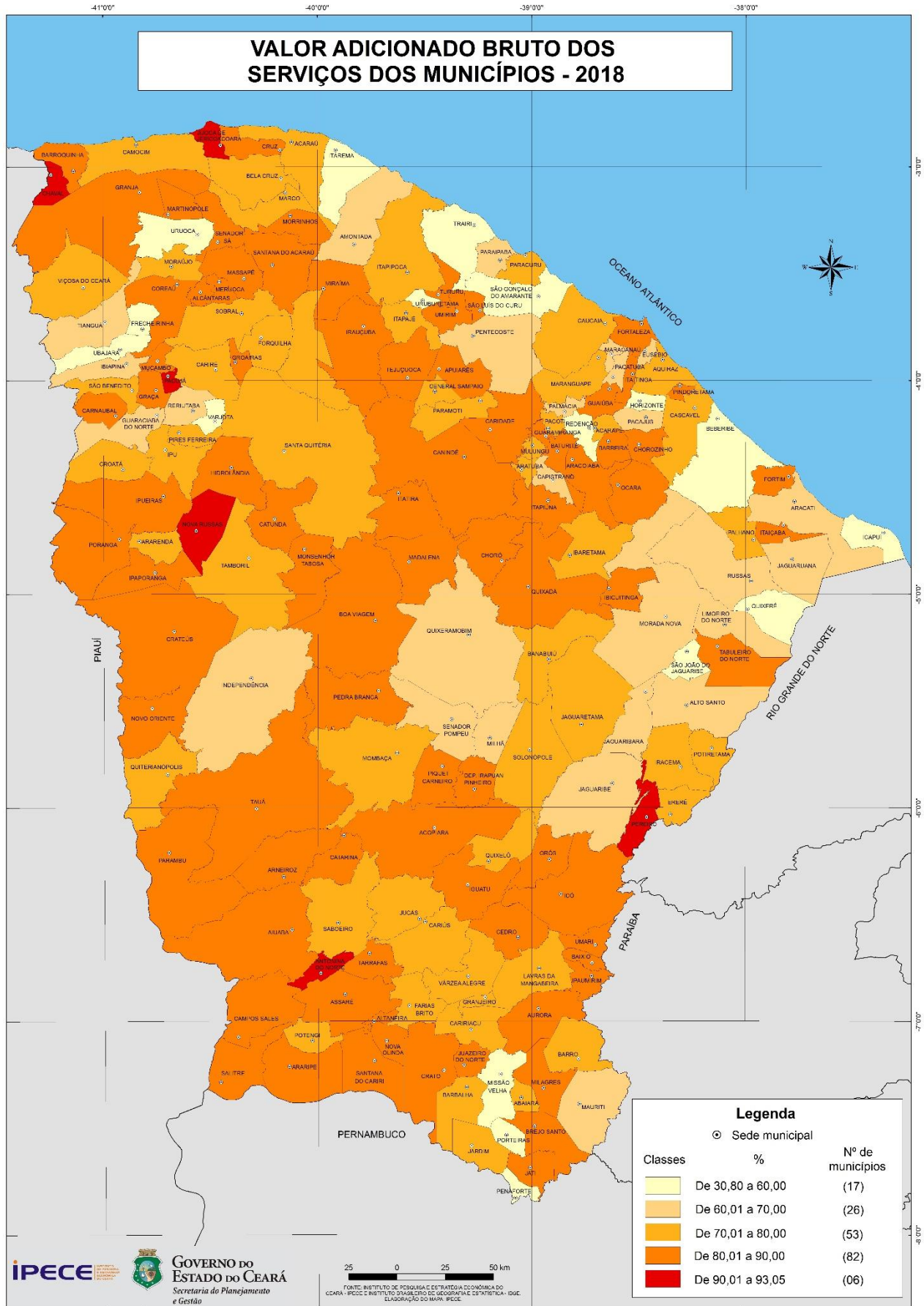

## ARRECADAÇÃO DE ICMS (Imposto sobre Circulação de Mercadorias e Serviços)

Arrecadação de ICMS segundo os 10 maiores e os 10 menores municípios do Ceará – 2014-2019

Municípios	Arrecadação de ICMS (R\$ mil)					
	2014	2015	2016	2017	2018	2019
<b>Ceará</b>	<b>9.350.981</b>	<b>9.746.023</b>	<b>10.341.388</b>	<b>11.353.931</b>	<b>11.978.962</b>	<b>13.151.858</b>
<b>10 maiores</b>						
<b>Fortaleza</b>	6.777.363	7.152.552	7.518.063	8.159.664	8.458.955	9.345.330
<b>Maracanaú</b>	631.863	605.287	654.197	729.111	822.160	967.960
<b>Aquiraz</b>	171.068	224.454	390.051	396.489	434.251	458.091
<b>Caucaia</b>	349.182	390.970	373.246	356.785	428.682	456.712
<b>Eusébio</b>	116.512	104.686	139.852	176.941	213.995	253.539
<b>Juazeiro do Norte</b>	190.401	189.884	196.757	204.688	221.222	219.224
<b>São Gonçalo do Amarante</b>	260.680	262.309	194.641	210.360	183.706	212.131
<b>Sobral</b>	175.534	169.082	166.979	192.540	190.116	189.627
<b>Horizonte</b>	94.890	79.222	102.629	118.322	103.827	91.983
<b>Pacatuba</b>	64.177	65.508	76.629	83.593	97.652	75.401
<b>10 menores</b>						
<b>Moraújo</b>	78	86	71	97	96	108
<b>Altaneira</b>	170	163	122	105	98	91
<b>Tururu</b>	104	95	119	84	76	89
<b>Ererê</b>	69	57	58	60	74	62
<b>Baixio</b>	65	73	57	52	59	54
<b>Barro</b>	293	33	36	36	57	49
<b>Umari</b>	88	67	42	45	43	48
<b>Miraíma</b>	19	14	18	25	18	31
<b>Pires Ferreira</b>	48	41	43	46	32	31
<b>Granjeiro</b>	8	11	14	16	24	30

Fonte: Secretaria da Fazenda (SEFAZ).

Nota: Maiores e Menores municípios no ano de 2019.

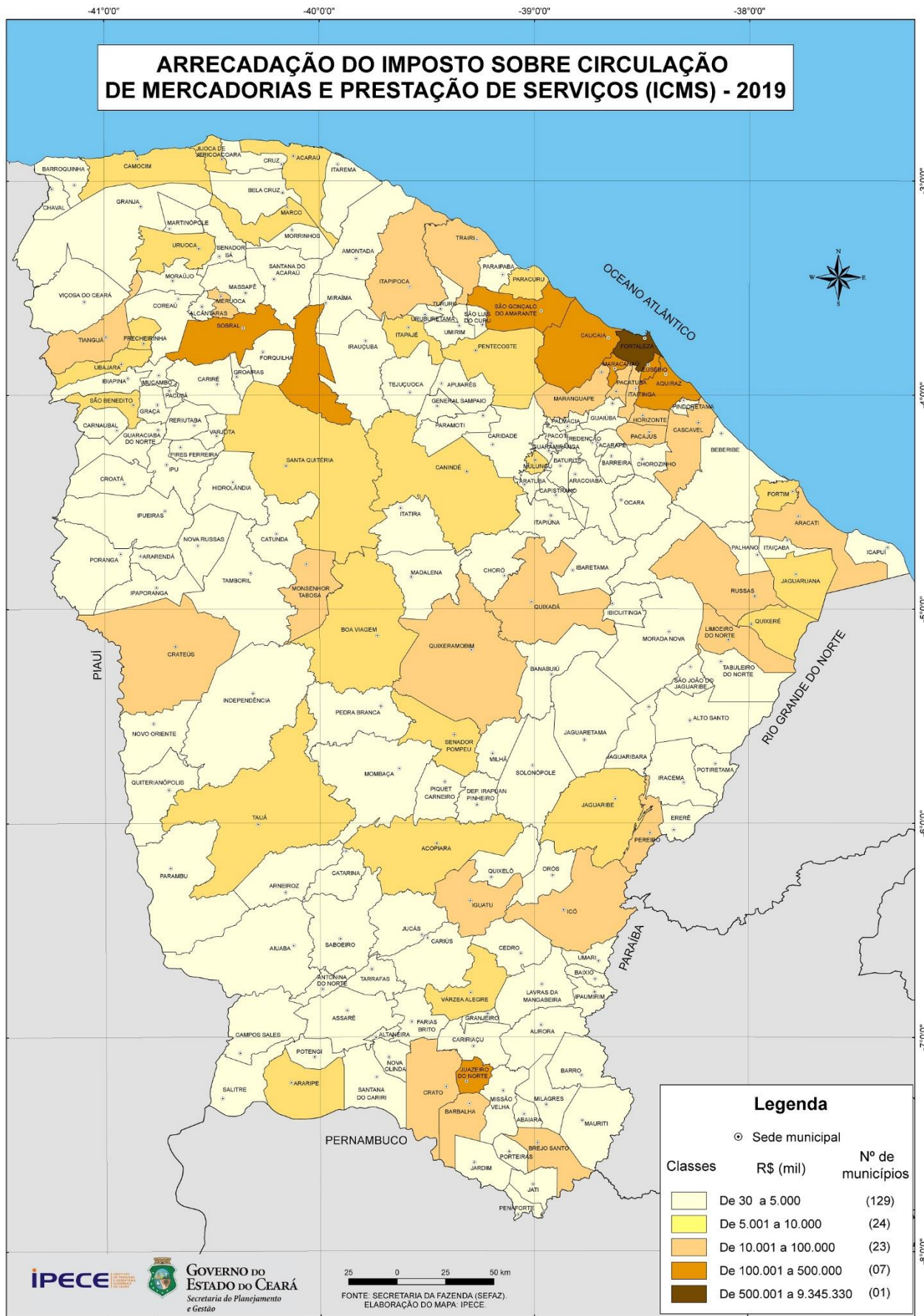

### 3- INFORMAÇÕES DE SAÚDE

#### TAXA DE MORTALIDADE INFANTIL

Taxa de mortalidade infantil segundo os 10 maiores e os 10 menores municípios do Ceará – 2014-2019

Municípios	Taxa de mortalidade infantil por mil nascidos vivos					
	2014	2015	2016	2017	2018	2019
<b>Ceará</b>	<b>12,36</b>	<b>12,22</b>	<b>12,69</b>	<b>13,20</b>	<b>11,99</b>	<b>12,15</b>
<b>10 maiores</b>						
Ararendá	15,87	38,83	34,48	8,47	32,68	40,54
Quixelô	11,76	4,50	24,54	11,11	17,94	34,48
Tejuçuoca	8,97	4,10	7,30	17,70	15,09	31,53
Mulungu	20,27	-	15,04	15,27	8,00	31,50
Uruburetama	16,85	6,47	11,27	14,58	10,00	31,25
Pacujá	-	14,71	15,63	-	-	29,41
Aratuba	11,11	11,56	-	12,27	5,81	28,41
Parambu	5,05	14,60	5,03	10,68	7,03	27,46
Palhano	27,03	0,00	-	20,41	27,03	27,27
Tururu	11,15	14,98	13,94	7,49	15,21	27,27
<b>10 menores</b>						
Cruz	11,83	16,04	7,23	12,14	14,64	4,02
Várzea Alegre	10,95	5,59	10,22	8,55	11,28	4,01
Hidrolândia	9,90	10,20	16,76	9,76	3,66	3,92
Varjota	12,50	-	10,99	11,81	12,20	3,66
Ocara	13,61	18,35	7,91	20,98	9,90	3,50
Assaré	7,91	10,34	7,41	21,05	13,79	3,36
Aurora	8,55	9,17	-	10,03	16,18	3,13
Paraipaba	10,08	10,44	6,98	19,23	12,71	2,44
Aracati	9,00	15,66	7,78	12,40	9,48	2,04
Mombaça	8,26	16,64	16,81	10,20	18,83	1,96

Fonte: Secretaria da Saúde do Estado do Ceará (SESA).  
Nota: Maiores e Menores municípios no ano de 2019.



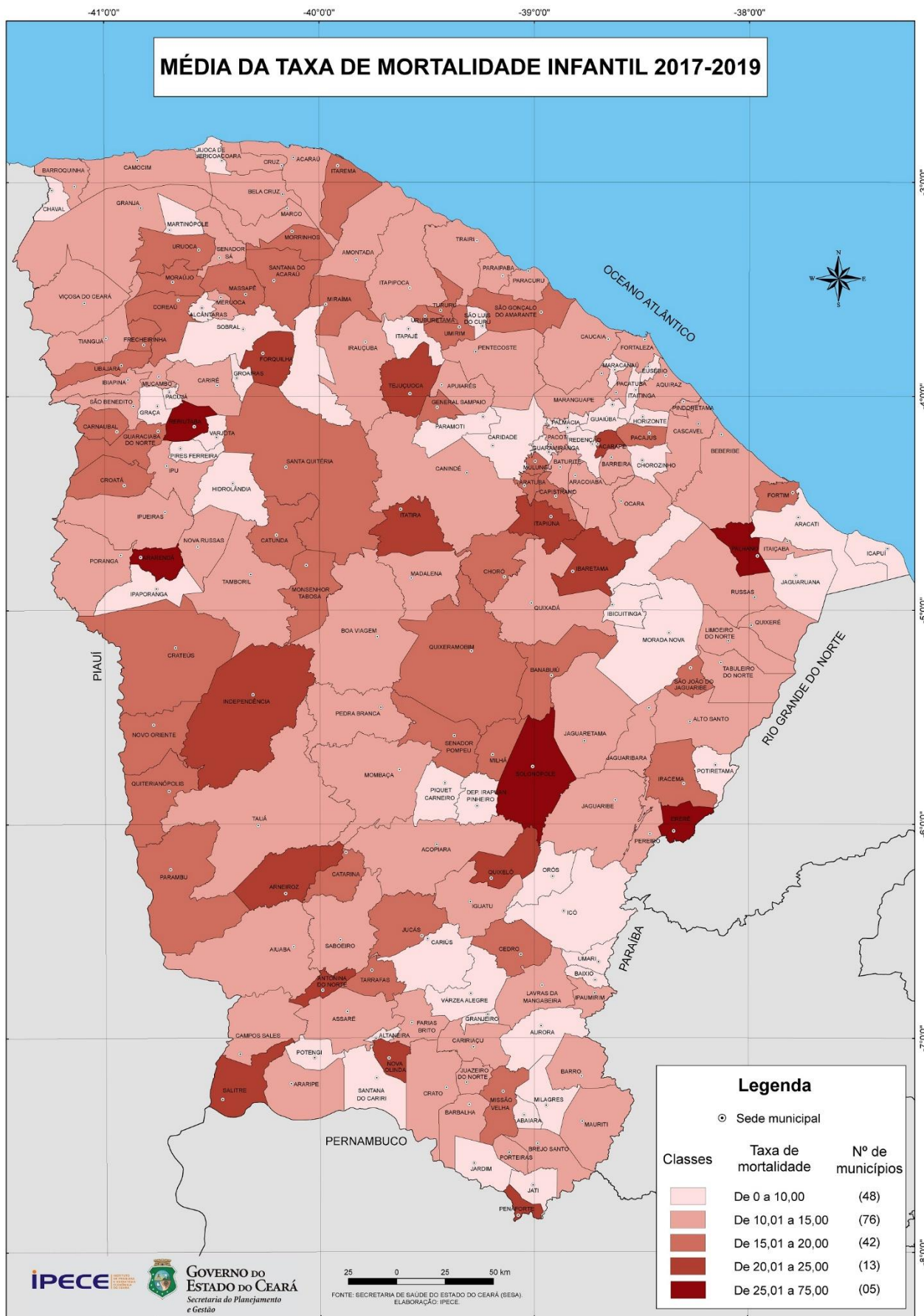



## TAXA DE INTERNAÇÃO POR AVC (Acidente Vascular Cerebral)

Taxa de internação por AVC segundo os 10 maiores e os 10 menores municípios do Ceará – 2014-2019

Municípios	Taxa de AVC na faixa de 40 anos e mais por 10.000 hab.					
	2014	2015	2016	2017	2018	2019
<b>Ceará</b>	<b>29,65</b>	<b>28,87</b>	<b>27,06</b>	<b>30,86</b>	<b>24,69</b>	<b>24,94</b>
<b>10 maiores</b>						
Quixeramobim	28,04	20,92	35,48	30,64	61,28	71,52
Parambu	20,97	28,59	38,13	28,37	31,92	55,36
Senador Sá	9,90	29,69	24,22	19,38	29,07	54,74
Salitre	28,74	31,13	39,47	16,25	39,47	51,06
Cedro	56,85	44,59	66,84	57,14	75,46	50,85
Pedra Branca	18,73	20,89	23,84	36,78	37,46	49,76
Arneiroz	11,82	43,32	33,73	22,49	48,73	49,00
Granjeiro	36,98	14,79	61,94	55,06	55,06	48,83
Araripe	11,93	25,56	27,87	47,55	32,79	48,38
Frecheirinha	17,78	22,87	17,02	24,32	14,59	44,09
<b>10 menores</b>						
Jaguaretama	27,35	27,35	26,20	16,95	20,04	10,74
Itaiçaba	3,70	11,09	24,64	45,76	7,04	9,08
Chaval	0,00	5,32	20,20	20,20	5,05	8,75
São Luís do Curu	14,94	24,91	25,63	2,33	4,66	8,06
Potengi	6,15	15,37	54,50	36,33	24,22	7,98
Mulungu	38,10	48,98	55,18	21,02	13,14	7,98
Capistrano	21,03	34,41	35,26	46,40	16,70	6,49
Tarrafas	23,29	3,33	50,73	28,54	22,19	5,83
Ipaumirim	12,04	16,85	4,75	19,00	7,13	4,05
Tejuçuoca	8,21	6,16	5,89	23,54	3,92	3,31

Fonte: Secretaria da Saúde do Estado do Ceará (SESA).  
Nota: Maiores e Menores municípios no ano de 2019.

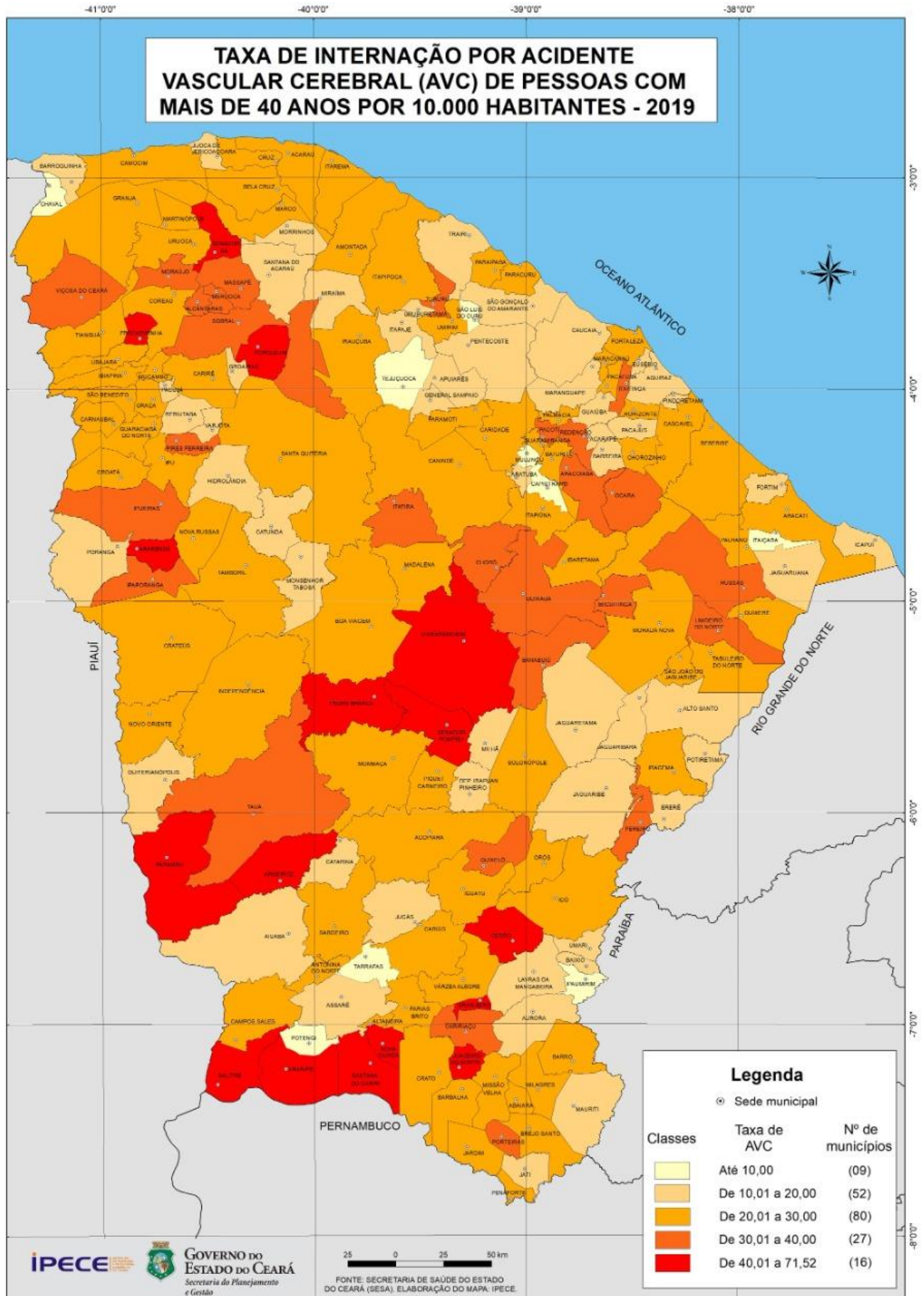

## MÉDICOS

Número de médicos ligados ao SUS por mil habitantes segundo os 10 maiores e os 10 menores municípios do Ceará – 2014-2019

Municípios	Nº de médicos ligados ao SUS por mil habitantes					
	2014	2015	2016	2017	2018	2019
<b>Ceará</b>	<b>1,38</b>	<b>1,37</b>	<b>1,39</b>	<b>1,45</b>	<b>1,45</b>	<b>1,50</b>
<b>10 maiores</b>						
<b>Barbalha</b>	5,86	6,15	6,77	7,34	7,75	7,58
<b>Eusébio</b>	2,74	3,36	3,64	3,27	3,46	4,10
<b>Sobral</b>	2,40	2,52	2,47	2,58	2,73	2,84
<b>Brejo Santo</b>	2,06	2,27	2,29	2,31	2,61	2,61
<b>Guaramiranga</b>	2,62	3,23	4,96	4,51	3,89	2,12
<b>Aquiraz</b>	1,74	1,58	1,58	1,90	1,89	2,09
<b>Fortaleza</b>	1,95	1,94	2,00	2,00	2,02	2,09
<b>São Gonçalo do Amarante</b>	2,24	2,30	2,28	2,51	1,92	2,07
<b>Juazeiro do Norte</b>	1,55	1,57	1,63	1,82	1,95	1,96
<b>Quixeramobim</b>	0,89	0,84	0,95	1,23	1,40	1,87
<b>10 menores</b>						
<b>Senador Sá</b>	0,41	0,54	0,67	0,53	0,66	0,52
<b>Amontada</b>	0,41	0,43	0,45	0,63	0,63	0,51
<b>Croatá</b>	0,79	0,79	1,01	0,95	0,61	0,50
<b>Ipueiras</b>	0,53	0,47	0,47	0,42	0,24	0,47
<b>Trairi</b>	0,44	0,62	0,49	0,40	0,36	0,46
<b>Pacujá</b>	0,81	0,81	0,65	0,97	0,64	0,46
<b>Miraíma</b>	0,45	0,45	0,37	0,52	0,37	0,43
<b>Antonina do Norte</b>	0,56	0,42	0,55	0,69	0,41	0,41
<b>Pires Ferreira</b>	0,38	0,47	0,47	0,46	0,28	0,37
<b>Paramoti</b>	0,43	0,43	0,52	0,60	0,43	0,33

Fonte: Secretaria da Saúde do Estado do Ceará (SESA).

Nota: Maiores e Menores municípios no ano de 2019.

## LEITOS

Número de leitos por mil habitantes segundo os 10 maiores e os 10 menores municípios do Ceará – 2014-2019

Municípios	N° de leitos por mil habitantes					
	2014	2015	2016	2017	2018	2019
<b>Ceará</b>	<b>2,25</b>	<b>2,18</b>	<b>2,14</b>	<b>2,19</b>	<b>2,20</b>	<b>2,24</b>
<b>10 maiores</b>						
<b>Barbalha</b>	7,06	7,07	7,18	7,92	7,31	7,48
<b>Granjeiro</b>	5,52	5,56	5,61	5,65	5,59	5,16
<b>Brejo Santo</b>	4,97	4,91	4,97	5,16	5,17	5,03
<b>Limoeiro do Norte</b>	1,80	1,98	2,05	2,07	5,01	4,97
<b>Sobral</b>	5,12	5,14	4,97	4,88	4,62	4,91
<b>Quixeramobim</b>	4,28	4,50	4,45	3,55	3,26	4,40
<b>Jati</b>	4,24	4,23	4,22	4,21	4,18	4,07
<b>Aurora</b>	3,61	3,62	3,63	3,63	3,60	3,61
<b>Jaguaribara</b>	3,73	3,69	3,66	3,63	3,61	3,60
<b>Fortaleza</b>	3,52	3,34	3,33	3,50	3,53	3,56
<b>10 menores</b>						
<b>Ibicuitinga</b>	0,67	0,66	0,65	0,65	0,64	0,64
<b>Coreaú</b>	0,61	0,61	0,61	0,61	0,60	0,61
<b>Barroquinha</b>	0,61	0,61	0,61	0,60	0,60	0,60
<b>Guaiúba</b>	0,51	0,50	0,50	0,49	0,49	0,50
<b>Beberibe</b>	0,48	0,48	0,47	0,47	0,47	0,47
<b>Chorozinho</b>	0,57	0,57	0,57	0,68	0,47	0,39
<b>Forquilha</b>	0,34	0,34	0,34	0,33	0,33	0,33
<b>Trairi</b>	0,54	0,22	0,55	0,54	0,23	0,23
<b>Pacatuba</b>	0,30	0,30	0,29	0,23	0,23	0,23
<b>Abaiera</b>	-	-	-	0,09	0,09	0,09

Fonte: Secretaria da Saúde do Estado do Ceará (SESA). Nota: Maiores e Menores municípios no ano de 2019.

#### 4- INFORMAÇÕES DE EDUCAÇÃO

##### IDEB SÉRIES INICIAIS E FINAIS NO ENSINO FUNDAMENTAL

Índice de Desenvolvimento da Educação Básica nas séries iniciais e finais no ensino fundamental, na rede pública, segundo os 10 maiores e os 10 menores municípios do Ceará – 2015/2017/2019

IDEB no Ensino Fundamental (Rede Pública)								
Municípios	Séries Iniciais				Municípios	Séries finais		
	2015	2017	2019			2015	2017	2019
<b>Ceará</b>	<b>5,7</b>	<b>6,1</b>	<b>6,3</b>		<b>Ceará</b>	<b>4,5</b>	<b>4,9</b>	<b>5,2</b>
<b>10 maiores</b>					<b>10 maiores</b>			
<b>Mucambo</b>	6,1	6,8	9,4		<b>Pires Ferreira</b>	5,6	6,1	7,8
<b>Independência</b>	7,8	6,9	9,1		<b>Novo Oriente</b>	5,6	5,6	7,7
<b>Milhã</b>	7,7	8,4	8,7		<b>Mucambo</b>	4,9	5,2	7,0
<b>Martinópole</b>	6,5	7,3	8,6		<b>Jijoca Jericoacoara</b>	6,5	6,7	7,0
<b>Pires Ferreira</b>	8,7	7,5	8,5		<b>Sobral</b>	6,3	7,2	6,9
<b>Sobral</b>	8,8	9,1	8,4		<b>Ararendá</b>	4,8	5,4	6,9
<b>Ararendá</b>	7,2	8,3	8,3		<b>Cruz</b>	5,7	6,4	6,9
<b>Cruz</b>	7,5	7,7	8,3		<b>Catunda</b>	4,1	5,8	6,9
<b>Dep. Irapuan Pinheiro</b>	8,2	8,6	8,3		<b>Milhã</b>	5,4	6,6	6,4
<b>Jijoca de Jericoacoara</b>	7,6	8,2	8,3		<b>Quixeramobim</b>	4,8	5,7	6,4
<b>Novo Oriente</b>	7,9	7,6	8,3					
<b>Uruoca</b>	7,2	7,2	8,3					
<b>10 menores</b>					<b>10 menores</b>			
<b>Caucaia</b>	5,0	5,1	5,2		<b>Umirim</b>	4,2	4,4	4,4
<b>Ipaumirim</b>	4,1	4,2	5,2		<b>Santana do Cariri</b>	4,4	4,4	4,4
<b>Santana do Cariri</b>	5,6	5,4	5,2		<b>São Luís do Curu</b>	4,0	4,0	4,4
<b>Ibaretama</b>	4,4	4,8	5,1		<b>Baixio</b>	4,3	4,3	4,4
<b>Potengi</b>	5,0	5,3	5,1		<b>Missão Velha</b>	4,4	4,4	4,3
<b>Aurora</b>	4,9	5,2	5,0		<b>Ibaretama</b>	3,8	4,2	4,3
<b>Icó</b>	4,6	4,5	5,0		<b>Madalena</b>	4,2	4,9	4,2
<b>São Luís do Curu</b>	4,8	4,8	4,9		<b>Caucaia</b>	4,0	4,2	4,2
<b>Baixio</b>	4,7	5,5	4,8		<b>Icó</b>	3,6	4,1	4,2
<b>Paramoti</b>	5,3	5,1	4,7		<b>Ipaumirim</b>	3,7	4,0	3,9

Fonte: Instituto Anísio Teixeira (INEP).

Nota: Maiores e Menores municípios no ano de 2019.

Índice de 0 a 10.

O município de Aracoiaba teve nota 5,2 nos anos iniciais do ensino fundamental, enquanto os municípios de Morada Nova e Lavras da Mangabeira tiveram nota 4,4 nas séries finais do ensino fundamental.



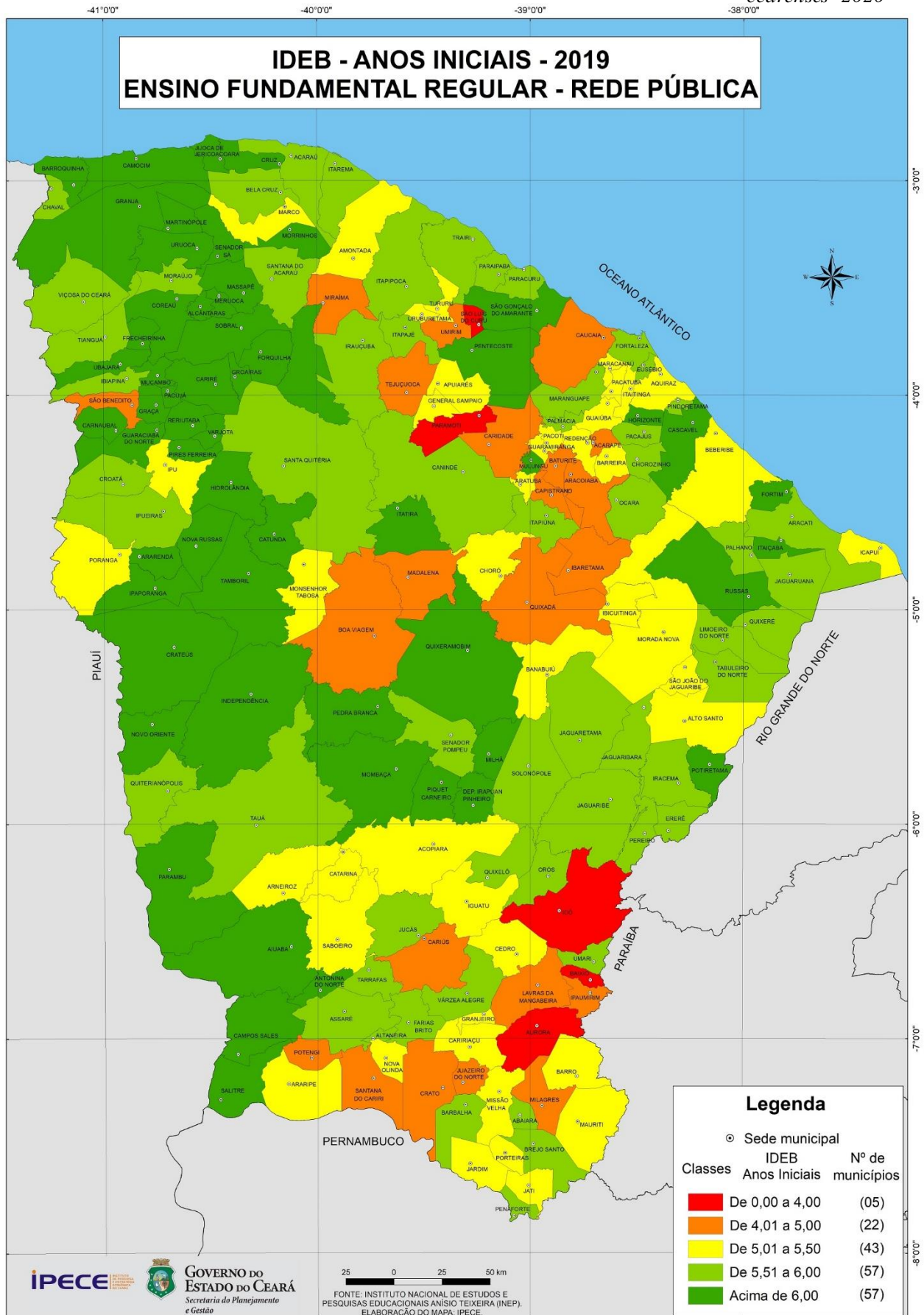

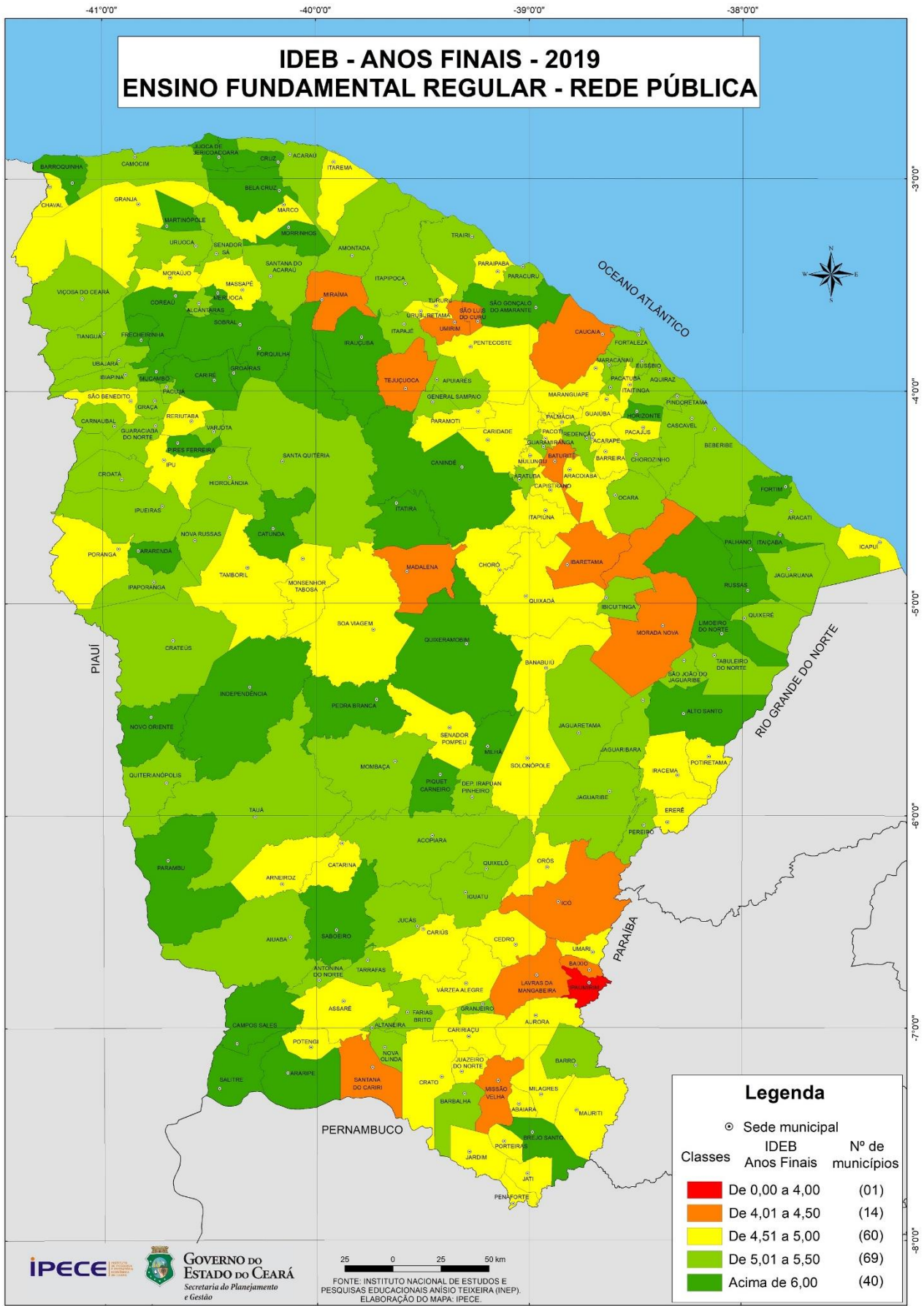

## SPAECE 5º ANO DO ENSINO FUNDAMENTAL EM PORTUGUÊS

Resultado de Desempenho em português na rede municipal no 5º ano do ensino fundamental, segundo os 10 maiores e os 10 menores municípios do Ceará – 2014 – 2019

Municípios	SAPECE 5º ano ensino fundamental - Rede Municipal					
	Proficiência Média em Português					
	2014	2015	2016	2017	2018	2019
<b>Ceará</b>	<b>207,1</b>	<b>210,9</b>	<b>214,4</b>	<b>225,3</b>	<b>229,4</b>	<b>235,0</b>
<b>10 maiores</b>						
<b>Ararendá</b>	231,5	251,1	279,2	292,4	293,9	305,7
<b>Ipaporanga</b>	224,1	221,5	245,1	266,5	253,9	302,0
<b>Pedra Branca</b>	229,4	239,4	233,9	278,1	299,4	301,8
<b>Alcântaras</b>	224,7	228,2	230,1	253,7	303,0	299,6
<b>Altaneira</b>	257,5	283,4	225,6	287,1	274,7	299,4
<b>Cruz</b>	223,6	231,0	236,8	267,9	268,6	298,1
<b>Pires Ferreira</b>	244,2	261,6	252,8	277,9	286,8	297,8
<b>Potiretama</b>	231,6	230,9	246,9	281,6	282,8	296,2
<b>Itatira</b>	191,8	218,3	223,0	251,6	282,8	293,0
<b>Mucambo</b>	244,7	277,7	220,4	241,3	267,9	291,0
<b>10 menores</b>						
<b>Mauriti</b>	214,7	196,6	195,7	207,2	210,8	206,0
<b>Potengi</b>	198,5	201,0	199,9	208,9	208,5	204,8
<b>Barro</b>	203,9	205,1	201,4	207,5	210,4	204,6
<b>Caucaia</b>	190,6	191,9	199,8	200,4	207,2	204,0
<b>Miraima</b>	180,6	185,5	190,6	194,5	194,4	203,0
<b>Jardim</b>	205,6	209,8	207,4	215,3	208,4	202,5
<b>Aurora</b>	192,1	196,2	201,1	203,0	202,3	201,3
<b>Ipaumirim</b>	196,3	182,1	183,4	181,9	194,1	200,8
<b>Icó</b>	171,4	180,4	181,8	182,1	184,6	195,6
<b>São Luís do Curu</b>	193,1	185,8	189,1	215,7	205,3	192,5

Fonte: Secretaria da Educação (SEDUC).

Nota: Maiores e Menores municípios no ano de 2019. Indicação do Padrão de Desempenho:

Muito Crítico - Até 125 pontos;

Crítico - de 125 a 175 pontos;

Intermediário - de 175 a 225 pontos;

Adequado - acima de 225 pontos.



## SPAECE 5º ANO DO ENSINO FUNDAMENTAL EM MATEMÁTICA

Resultado de Desempenho em matemática na rede municipal no 5º ano do ensino fundamental, segundo os 10 maiores e os 10 menores municípios do Ceará – 2014-2019

Municípios	SAPECE 5º ano ensino fundamental - Rede Municipal					
	Proficiência Média em Matemática					
	2014	2015	2016	2017	2018	2019
<b>Ceará</b>	<b>219,0</b>	<b>227,5</b>	<b>225,0</b>	<b>230,9</b>	<b>237,0</b>	<b>241,7</b>
<b>10 maiores</b>						
<b>Ararendá</b>	266,6	277,5	284,3	314,8	305,0	322,6
<b>Pedra Branca</b>	248,4	277,5	258,5	290,5	322,5	321,8
<b>Mucambo</b>	284,3	297,7	233,7	259,3	287,2	318,4
<b>Itatira</b>	204,3	251,2	245,4	288,8	311,5	318,0
<b>Pires Ferreira</b>	271,8	286,2	276,7	292,4	305,4	316,2
<b>Catunda</b>	245,0	238,3	230,7	299,4	301,0	312,3
<b>Alcântaras</b>	242,9	256,8	249,6	277,4	329,3	311,1
<b>Cruz</b>	240,4	258,8	251,4	276,5	288,4	310,0
<b>Groaíras</b>	291,7	302,0	263,1	315,7	291,2	309,2
<b>Potiretama</b>	257,5	261,3	268,4	297,8	298,6	309,1
<b>10 menores</b>						
<b>Umari</b>	214,7	196,6	187,2	183,5	187,4	211,0
<b>Miraíma</b>	198,3	200,1	203,2	204,8	194,8	209,2
<b>Iguatu</b>	213,4	210,7	214,8	216,3	219,2	208,1
<b>Cariús</b>	210,0	227,2	215,9	224,5	213,2	208,1
<b>Juazeiro do Norte</b>	199,7	208,1	207,3	200,2	204,3	206,5
<b>Caucaia</b>	197,4	201,9	201,3	196,1	202,2	206,4
<b>Aurora</b>	212,8	216,0	214,3	210,1	211,7	202,9
<b>Icó</b>	182,4	192,5	192,3	188,3	186,2	198,7
<b>Potengi</b>	208,8	217,5	211,5	206,5	235,7	197,0
<b>São Luís do Curu</b>	199,8	197,9	191,2	211,5	203,1	193,9

Fonte: Secretaria da Educação (SEDUC).

Nota: Maiores e Menores municípios no ano de 2019.

Indicação do Padrão de Desempenho:

Muito Crítico - Até 125 pontos;

Crítico - de 125 a 175 pontos;

Intermediário - de 175 a 225 pontos;

Adequado - acima de 225 pontos.

## SPAECE 9º ANO DO ENSINO FUNDAMENTAL EM PORTUGUÊS

Resultado de Desempenho em português na rede municipal no 9º ano do ensino fundamental, segundo os 10 maiores e os 10 menores municípios do Ceará – 2014 – 2019

Municípios	SAPECE 9º ano ensino fundamental - Rede Municipal					
	Proficiência Média em Português					
	2014	2015	2016	2017	2018	2019
<b>Ceará</b>	<b>239,1</b>	<b>243,8</b>	<b>250,3</b>	<b>257,1</b>	<b>261,8</b>	<b>263,6</b>
<b>10 maiores</b>						
<b>Ararendá</b>	243,3	248,8	269,7	275,5	276,8	332,9
<b>Catunda</b>	227,9	236,5	241,5	265,3	296,2	319,6
<b>Pires Ferreira</b>	235,1	269,7	274,6	297,2	322,1	318,8
<b>Itatira</b>	232,3	238,7	254,6	277,0	286,9	314,3
<b>Cruz</b>	261,9	262,8	267,4	287,4	289,9	312,4
<b>Novo Oriente</b>	236,3	261,6	251,4	273,2	294,3	309,6
<b>Sobral</b>	271,4	283,8	280,4	301,7	294,6	306,8
<b>Pedra Branca</b>	233,4	242,3	243,7	268,6	291,8	302,7
<b>Jijoca de Jericoacoara</b>	275,2	280,1	278,5	291,9	285,5	300,7
<b>Forquilha</b>	247,9	249,4	252,8	287,2	297,3	298,6
<b>10 menores</b>						
<b>Umirim</b>	227,0	225,7	240,0	244,3	245,0	241,4
<b>Umari</b>	229,4	235,1	229,8	240,7	240,6	241,2
<b>Mauriti</b>	222,6	219,9	229,7	237,7	241,5	240,9
<b>Catarina</b>	223,7	225,3	220,5	239,4	234,7	240,5
<b>Icó</b>	218,8	221,5	221,3	229,7	230,5	240,1
<b>Abaíara</b>	271,9	252,1	234,0	235,9	253,8	238,3
<b>Santana do Cariri</b>	220,0	234,7	242,9	250,2	242,8	237,5
<b>Miraíma</b>	213,8	228,2	220,5	229,5	230,6	236,6
<b>São Luís do Curu</b>	232,5	230,5	237,7	242,5	249,1	236,1
<b>Ibaretama</b>	221,9	216,5	235,0	239,3	240,3	234,4

Fonte: Secretaria da Educação (SEDUC).

Nota: Maiores e Menores municípios no ano de 2019.

Indicação do Padrão de Desempenho:

Muito Crítico - Até 200 pontos;

Crítico - de 200 a 250 pontos;

Intermediário - de 250 a 300 pontos;

Adequado - Acima de 300 pontos.

## SPAECE 9º ANO DO ENSINO FUNDAMENTAL EM MATEMÁTICA

Resultado de Desempenho em matemática na rede municipal no 9º ano do ensino fundamental, segundo os 10 maiores e os 10 menores municípios do Ceará – 2014 – 2019

Municípios	SAPECE 9º ano ensino fundamental - Rede Municipal					
	Proficiência Média em Matemática					
	2014	2015	2016	2017	2018	2019
<b>Ceará</b>	<b>241,6</b>	<b>247,3</b>	<b>252,8</b>	<b>254,8</b>	<b>261,7</b>	<b>263,4</b>
<b>10 maiores</b>						
<b>Catunda</b>	228,3	236,3	236,0	317,6	363,7	379,3
<b>Ararendá</b>	251,3	272,0	308,7	294,1	316,9	373,9
<b>Itatira</b>	242,3	252,2	258,4	287,5	309,1	349,7
<b>Pires Ferreira</b>	238,9	296,4	296,2	313,9	372,7	348,2
<b>Pedra Branca</b>	239,5	260,9	254,9	277,4	326,9	346,2
<b>Novo Oriente</b>	251,1	281,5	262,2	287,7	324,9	344,5
<b>Cruz</b>	280,4	277,8	288,8	316,5	322,7	337,1
<b>Quixeramobim</b>	244,7	245,2	260,3	290,4	306,0	326,5
<b>Sobral</b>	283,3	303,2	294,8	322,1	311,0	325,9
<b>Pacujá</b>	225,0	231,0	239,5	272,9	304,3	325,6
<b>10 menores</b>						
<b>Palmácia</b>	222,2	231,4	239,2	241,5	242,5	240,2
<b>Miraima</b>	214,8	230,1	225,4	229,9	233,2	239,3
<b>Catarina</b>	233,1	231,5	232,4	240,0	240,9	238,0
<b>Quixadá</b>	217,7	229,6	231,7	231,1	237,4	237,7
<b>Mauriti</b>	230,2	228,4	236,3	234,0	243,2	236,6
<b>Icó</b>	220,9	224,4	229,5	225,8	228,6	234,2
<b>Umirim</b>	221,9	222,2	230,7	230,2	236,0	233,7
<b>Caucaia</b>	229,7	229,1	240,3	234,3	235,2	233,2
<b>Ibaretama</b>	226,9	219,3	228,7	230,7	229,2	233,0
<b>São Luís do Curu</b>	223,6	222,0	233,0	228,4	237,6	227,4

Fonte: Secretaria da Educação (SEDUC).

Nota: Maiores e Menores municípios no ano de 2019.

Indicação do Padrão de Desempenho:

Muito Crítico - Até 225 pontos;

Crítico - 225 a 275 pontos;

Intermediário - 275 a 325 pontos;

Adequado - Acima de 325 pontos.

;

## IDEB SÉRIE FINAL NO ENSINO MÉDIO

Índice de Desenvolvimento da Educação Básica na 3ª série do Ensino Médio na rede estadual, segundo os 10 maiores e os 10 menores municípios do Ceará – 2017/2019

Municípios	IDEB na 3ª série do Ensino Médio (Rede Estadual)	
	2017	2019
<b>Ceará</b>	<b>3,8</b>	<b>4,4</b>
<b>10 maiores</b>		
<b>Ararendá</b>	5,3	5,6
<b>Pacujá</b>	5,2	5,5
<b>Russas</b>	4,3	5,2
<b>Beberibe</b>	4,5	5,1
<b>Caridade</b>	4,0	5,1
<b>Itaiçaba</b>	4,3	5,1
<b>Pedra Branca</b>	4,6	5,1
<b>Bela Cruz</b>	4,6	5,0
<b>Cariús</b>	4,3	5,0
<b>Limoeiro do Norte</b>	3,8	5,0
<b>Palmácia</b>	4,2	5,0
<b>10 menores</b>		
<b>Alto Santo</b>	3,4	3,7
<b>Capistrano</b>	3,2	3,7
<b>Ipaumirim</b>	3,6	3,7
<b>Pindoretama</b>	3,3	3,7
<b>Quixadá</b>	3,4	3,7
<b>Salitre</b>	3,4	3,7
<b>Barreira</b>	2,9	3,6
<b>Potiretama</b>	4,2	3,6
<b>Altaneira</b>	3,0	3,5
<b>Santana do Cariri</b>	3,2	3,5

Fonte: Instituto Anísio Teixeira (INEP).

Nota: Maiores e Menores municípios no ano de 2019.

Índice de 0 a 10.

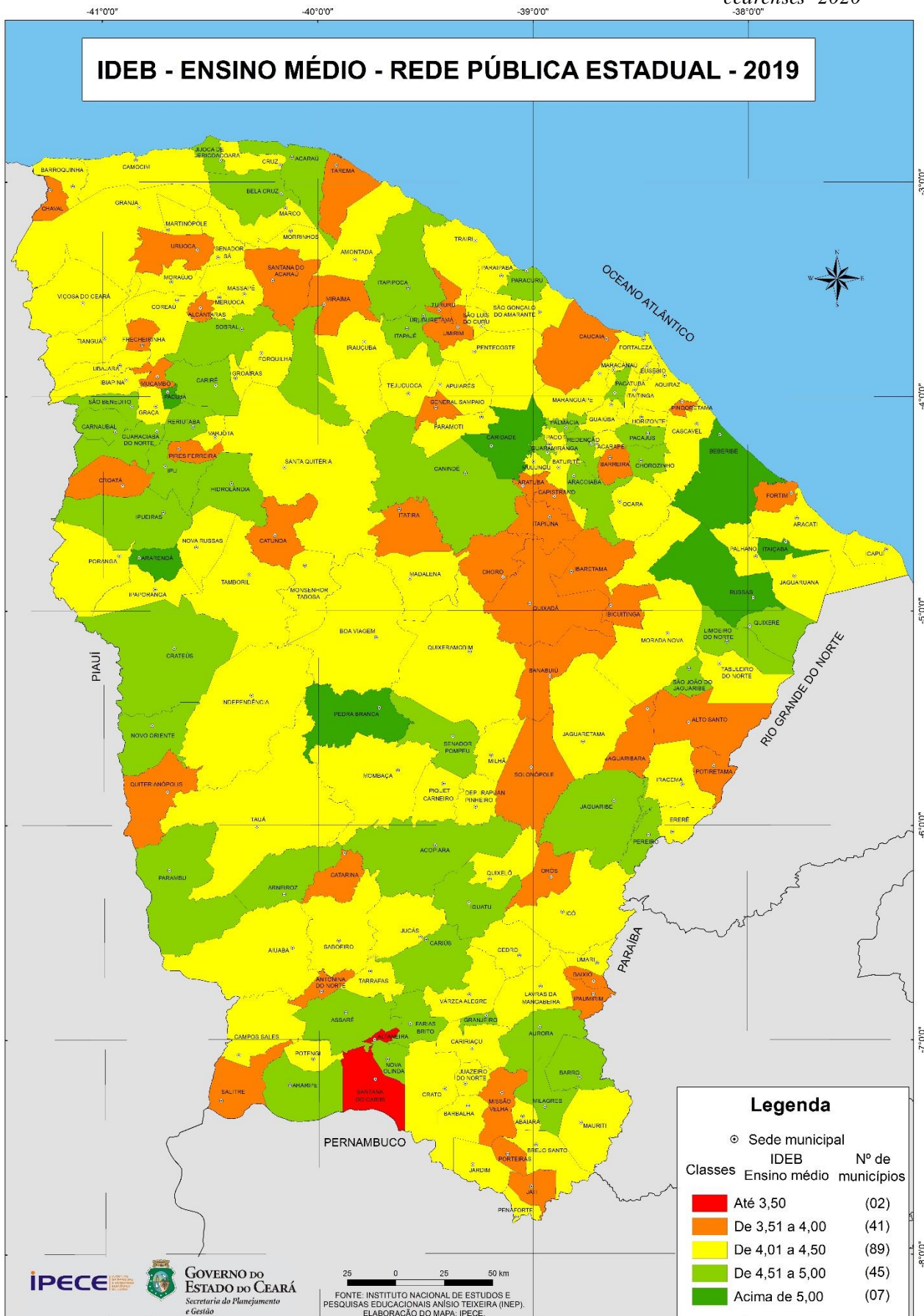

### SPAECE 3ª SÉRIE DO ENSINO MÉDIO EM PORTUGUÊS

Resultado de Desempenho em português na rede estadual na 3ª série do ensino médio, segundo os 10 maiores e os 10 menores municípios do Ceará – 2014 – 2019

Municípios	SAPECE 3ª série do ensino médio – Rede Estadual				
	Proficiência Média em Português				
	2014	2016	2017	2018	2019
<b>Ceará</b>	<b>263,6</b>	<b>265,9</b>	<b>272,8</b>	<b>271,6</b>	<b>278,6</b>
<b>10 maiores</b>					
<b>Pacujá</b>	249,4	289,9	301,7	289,7	299,4
<b>Pereiro</b>	286,8	282,3	291,6	284,5	296,4
<b>Jijoca de Jericoacoara</b>	282,7	277,9	297,7	294,6	295,9
<b>Sobral</b>	269,0	274,7	282,1	283,1	295,1
<b>Cariré</b>	265,4	280,7	282,8	288,9	294,8
<b>Palmácia</b>	268,6	263,0	273,4	271,0	294,2
<b>Hidrolândia</b>	281,0	274,9	282,4	277,7	293,8
<b>Itaiçaba</b>	276,3	281,1	284,2	277,8	293,8
<b>Russas</b>	275,5	282,0	281,7	281,8	293,5
<b>Pedra Branca</b>	257,3	256,6	277,8	271,1	292,7
<b>10 menores</b>					
<b>Antonina do Norte</b>	255,6	261,5	247,7	254,0	259,0
<b>Choró</b>	247,9	243,0	258,5	255,6	258,9
<b>Porteiras</b>	252,2	251,8	251,8	239,7	258,2
<b>Umirim</b>	248,8	242,7	248,8	248,9	257,7
<b>Tururu</b>	259,2	254,5	257,0	262,5	257,0
<b>Capistrano</b>	247,9	242,3	250,7	249,3	256,6
<b>Pindoretama</b>	253,2	241,0	254,5	248,4	255,8
<b>Miraíma</b>	246,1	245,9	249,0	258,4	253,0
<b>Santana do Cariri</b>	264,6	242,4	245,3	254,1	252,3
<b>Altaneira</b>	263,7	268,0	249,6	258,0	250,1

Fonte: Secretaria da Educação (SEDUC).

Nota: Maiores e Menores municípios no ano de 2019.

Indicação do Padrão de Desempenho:

Muito Crítico - Até 225 pontos;

Crítico - 225 a 275 pontos;

Intermediário - 275 a 325 pontos;

Adequado - acima de 325.

### SPAECE 3ª SÉRIE DO ENSINO MÉDIO EM MATEMÁTICA

Resultado de Desempenho em matemática na rede estadual na 3ª série do ensino médio, segundo os 10 maiores e os 10 menores municípios do Ceará – 2014 – 2019

Municípios	SAPECE 3ª série do ensino médio – Rede Estadual				
	Proficiência Média em Matemática				
	2014	2016	2017	2018	2019
<b>Ceará</b>	<b>266,3</b>	<b>265,4</b>	<b>269,1</b>	<b>272,5</b>	<b>274,6</b>
<b>10 maiores</b>					
Pacujá	269,3	304,8	321,9	318,0	340,7
Ararendá	266,9	287,7	339,9	291,5	338,0
Cariús	277,6	265,5	275,5	293,9	328,6
Barro	269,9	276,2	273,7	290,7	314,9
Forquilha	276,8	280,0	282,1	296,1	313,5
Itaiçaba	276,8	279,3	276,1	295,2	312,7
Pedra Branca	278,6	260,9	281,3	281,3	311,2
Novo Oriente	251,0	283,0	291,3	291,5	309,8
Russas	280,8	285,3	287,2	295,3	309,1
Ipu	269,4	278,5	276,9	285,4	309,0
Bela Cruz	272,6	283,9	304,0	308,8	309,0
<b>10 menores</b>					
Miraíma	250,5	250,7	247,7	261,6	254,6
Ererê	254,2	253,2	256,2	263,9	254,6
Mulungu	261,9	256,0	265,7	274,2	254,4
Salitre	266,0	256,8	245,7	252,5	252,1
Capistrano	249,1	240,8	253,9	256,0	251,5
Tururu	256,0	255,9	256,7	250,3	251,1
Pindoretama	260,9	245,5	247,7	246,5	250,7
Ibaretama	263,8	241,8	255,6	253,8	250,7
São Luís do Curu	250,6	247,5	257,4	249,0	246,6
Altaneira	274,2	258,2	248,7	257,8	237,8

Fonte: Secretaria da Educação (SEDUC).

Nota: Maiores e Menores municípios no ano de 2019.

Indicação do Padrão de Desempenho:

Muito Crítico - Até 250 pontos;

Crítico - 250 a 300 pontos;

Intermediário - 300 a 350 pontos;

Adequado - Acima de 350 pontos.

## 5- INFORMAÇÕES DE EMPREGO

### EMPREGO FORMAL

Número de empregos formais, segundo os 10 maiores e os 10 menores municípios do Ceará – 2014-2019

Municípios	Número de empregos formais					
	2014	2015	2016	2017	2018	2019
<b>Ceará</b>	<b>1.552.447</b>	<b>1.542.759</b>	<b>1.443.365</b>	<b>1.464.948</b>	<b>1.471.704</b>	<b>1.509.818</b>
<b>10 maiores</b>						
<b>Fortaleza</b>	838.280	823.674	773.033	773.125	768.412	781.416
<b>Maracanaú</b>	58.653	61.012	55.196	53.918	56.778	62.370
<b>Juazeiro do Norte</b>	47.966	49.812	48.204	48.843	49.688	50.600
<b>Sobral</b>	50.732	46.953	44.676	46.150	47.785	45.407
<b>Caucaia</b>	42.764	44.027	33.290	36.741	35.929	39.409
<b>Eusébio</b>	40.880	40.411	38.316	38.855	37.702	39.225
<b>Crato</b>	19.827	18.614	17.841	18.084	18.433	18.011
<b>Horizonte</b>	18.462	16.577	16.517	17.721	17.323	17.913
<b>Aquiraz</b>	16.411	17.698	16.374	16.608	16.894	17.153
<b>Maranguape</b>	13.342	13.885	13.111	15.334	15.214	15.280
<b>10 menores</b>						
<b>Deputado Irapuan Pinheiro</b>	509	497	442	503	554	588
<b>Moraújo</b>	584	590	596	550	574	587
<b>Umari</b>	440	397	336	381	617	562
<b>Catarina</b>	904	604	530	575	539	524
<b>São João do Jaguaribe</b>	506	507	450	485	500	487
<b>Senador Sá</b>	449	442	357	440	473	471
<b>Pires Ferreira</b>	498	589	308	564	534	459
<b>Ererê</b>	517	520	531	583	508	456
<b>Pacujá</b>	431	435	356	451	420	388
<b>Arneiroz</b>	591	578	847	424	340	372

Fonte: MTE – RAIS – 2014 – 2019.

Nota: Maiores e Menores municípios no ano de 2019.



## SALDO DE EMPREGO (Admitido – Desligado)

Evolução do emprego formal segundo os 10 maiores e os 10 menores municípios do Ceará – 2014-2019

Municípios	Saldo de emprego = Admitidos - Desligados					
	2014	2015	2016	2017	2018	2019
<b>Ceará</b>	48.021	-34.336	-37.179	-2.450	23.425	10.319
<b>10 maiores</b>						
<b>Caucaia</b>	4.814	-175	-3775	1.210	645	2.039
<b>Fortaleza</b>	23.470	-21948	-17644	-4.122	8.246	1.823
<b>Juazeiro do Norte</b>	2.916	-243	-473	-1.730	720	1.048
<b>Caninde</b>	398	130	96	48	383	851
<b>Pereiro</b>	89	204	534	694	472	762
<b>Morada Nova</b>	649	-99	-201	760	472	623
<b>Brejo Santo</b>	1.025	-308	291	-1.145	-58	620
<b>Quixeramobim</b>	290	22	149	499	4.980	581
<b>Aracati</b>	1.010	449	-1517	-294	112	490
<b>Quixeré</b>	-522	511	-205	-385	232	440
<b>10 menores</b>						
<b>Uruburetama</b>	-126	-62	24	-34	-104	-108
<b>Beberibe</b>	41	61	-90	178	185	-116
<b>Crato</b>	886	-530	-889	-240	255	-117
<b>Iguatu</b>	200	-820	-359	-571	-145	-120
<b>Mombaca</b>	86	-3	-5	-8	112	-135
<b>Itapipoca</b>	667	32	976	-344	536	-215
<b>Cascavel</b>	11	87	-256	-361	208	-320
<b>Maracanau</b>	13	-2611	-2171	327	1.650	-702
<b>Penaforte</b>	-9	20	-2	-5	60	-810
<b>Sobral</b>	-575	-2857	-2228	908	90	-2.176

Fonte: MTE – CAGED – 2014 – 2019

Nota: Maiores e Menores municípios no ano de 2019.

## 6- SANEAMENTO

### ABASTECIMENTO D'ÁGUA

Ligações ativas de água, segundo os 10 maiores e os 10 menores municípios atendidos pela CAGECE - Ceará - 2014-2019

Municípios	Ligações ativas de água					
	2014	2015	2016	2017	2018	2019
<b>Ceará</b>	<b>1.513.889</b>	<b>1.567.671</b>	<b>1.457.664</b>	<b>1.640.545</b>	<b>1.636.686</b>	<b>1.642.486</b>
<b>10 maiores</b>						
<b>Fortaleza</b>	749.141	707.235	659.630	655.211	659.495	662.869
<b>Caucaia</b>	37.432	32.744	88.477	88.696	88.431	89.933
<b>Juazeiro do Norte</b>	81.430	76.678	86.260	87.708	86.902	87.800
<b>Maracanaú</b>	11.149	9.959	73.675	73.176	73.980	74.193
<b>Maranguape</b>	25.037	23.896	27.002	27.203	26.724	26.831
<b>Itapipoca</b>	21.697	19.995	23.091	23.659	23.900	24.423
<b>Tianguá</b>	18.792	17.136	20.008	20.368	20.769	21.429
<b>Pacatuba</b>	8.840	7.624	21.523	19.888	19.549	20.401
<b>Quixadá</b>	17.688	16.581	18.228	18.537	19.323	19.694
<b>Crateús</b>	17.765	16.912	17.860	17.987	18.403	18.650
<b>10 menores</b>						
<b>Salitre</b>	196	121	1.413	1.141	1.133	1.198
<b>Choró</b>	1.096	1.013	1.115	1.095	1.143	1.166
<b>Potiretama</b>	1.007	949	1.029	1.056	1.095	1.141
<b>Umari</b>	1.140	1.089	1.135	1.114	1.099	1.128
<b>Tarrafas</b>	1.002	958	1.039	1.056	1.054	1.073
<b>Pacoti</b>	938	890	945	953	932	904
<b>Granjeiro</b>	675	592	694	677	685	700
<b>Ibaretama</b>	-	-	-	900	668	700
<b>Itatira</b>	633	556	641	606	668	693
<b>Guaramiranga</b>	616	586	659	649	665	659

Fonte: Companhia de Água e Esgoto do Ceará (CAGECE).  
Nota: Maiores e Menores municípios no ano de 2019.

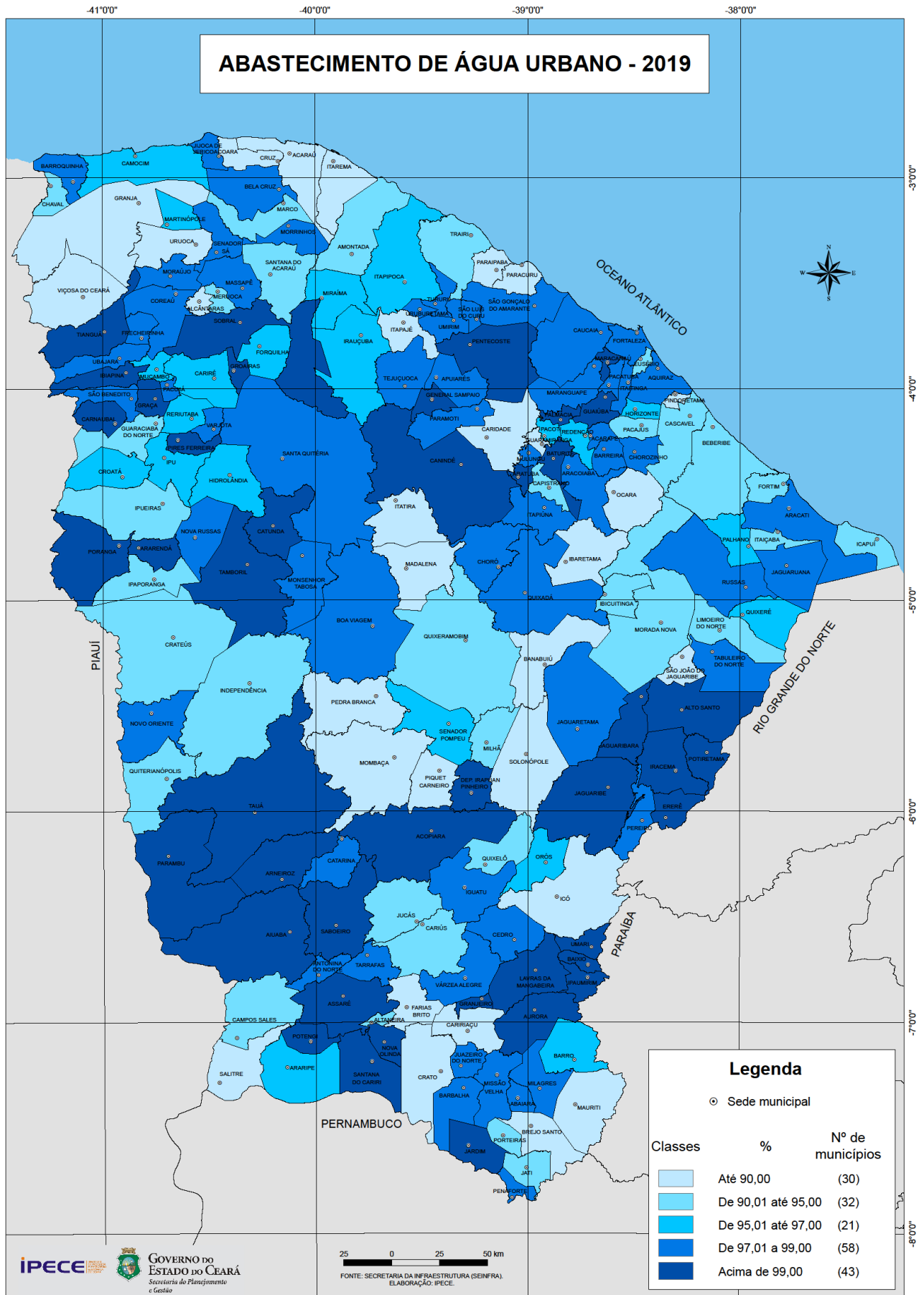

## ESGOTAMENTO SANITÁRIO

Ligações ativas de esgoto, segundo os 10 maiores e os 10 menores municípios atendidos pela CAGECE - Ceará - 2014-2019

Municípios	Ligações ativas de esgoto					
	2014	2015	2016	2017	2018	2019
<b>Ceará</b>	<b>510.813</b>	<b>544.028</b>	<b>571.608</b>	<b>592.672</b>	<b>617.140</b>	<b>633.835</b>
<b>10 maiores</b>						
<b>Fortaleza</b>	391.557	350.274	365.267	378.430	395.565	406.645
<b>Caucaia</b>	6.287	34.084	38.989	40.234	41.383	43.407
<b>Maracanaú</b>	1.914	31.330	31.936	34.655	35.794	36.560
<b>Juazeiro do Norte</b>	20.443	21.828	22.962	24.218	24.533	24.545
<b>Pacatuba</b>	1.092	11.128	11.144	11.351	11.828	12.071
<b>Itapipoca</b>	10.507	10.599	11.334	11.273	11.369	11.260
<b>Crateús</b>	8.008	8.181	8.470	8.962	9.624	10.083
<b>Tianguá</b>	5.237	5.410	5.850	5.838	6.991	7.399
<b>Russas</b>	4.484	4.639	4.703	5.206	5.457	5.565
<b>Quixadá</b>	3.469	3.606	3.771	3.766	5.137	5.179
<b>10 menores</b>						
<b>Granjeiro</b>	282	292	300	300	290	294
<b>Itaitinga</b>	313	256	257	267	280	279
<b>Redenção</b>	287	283	272	269	268	276
<b>Baturité</b>	265	265	261	261	258	251
<b>Mulungu</b>	220	218	228	225	232	228
<b>Salitre</b>	249	262	238	273	232	189
<b>Missão Velha</b>	158	163	166	163	165	171
<b>Jaguaretama</b>	130	129	128	127	125	129
<b>Saboeiro</b>	92	95	97	98	103	104
<b>Tarrafas</b>	76	81	87	85	84	82

Fonte: Companhia de Água e Esgoto do Ceará (CAGECE).  
Nota: Maiores e Menores municípios no ano de 2019.

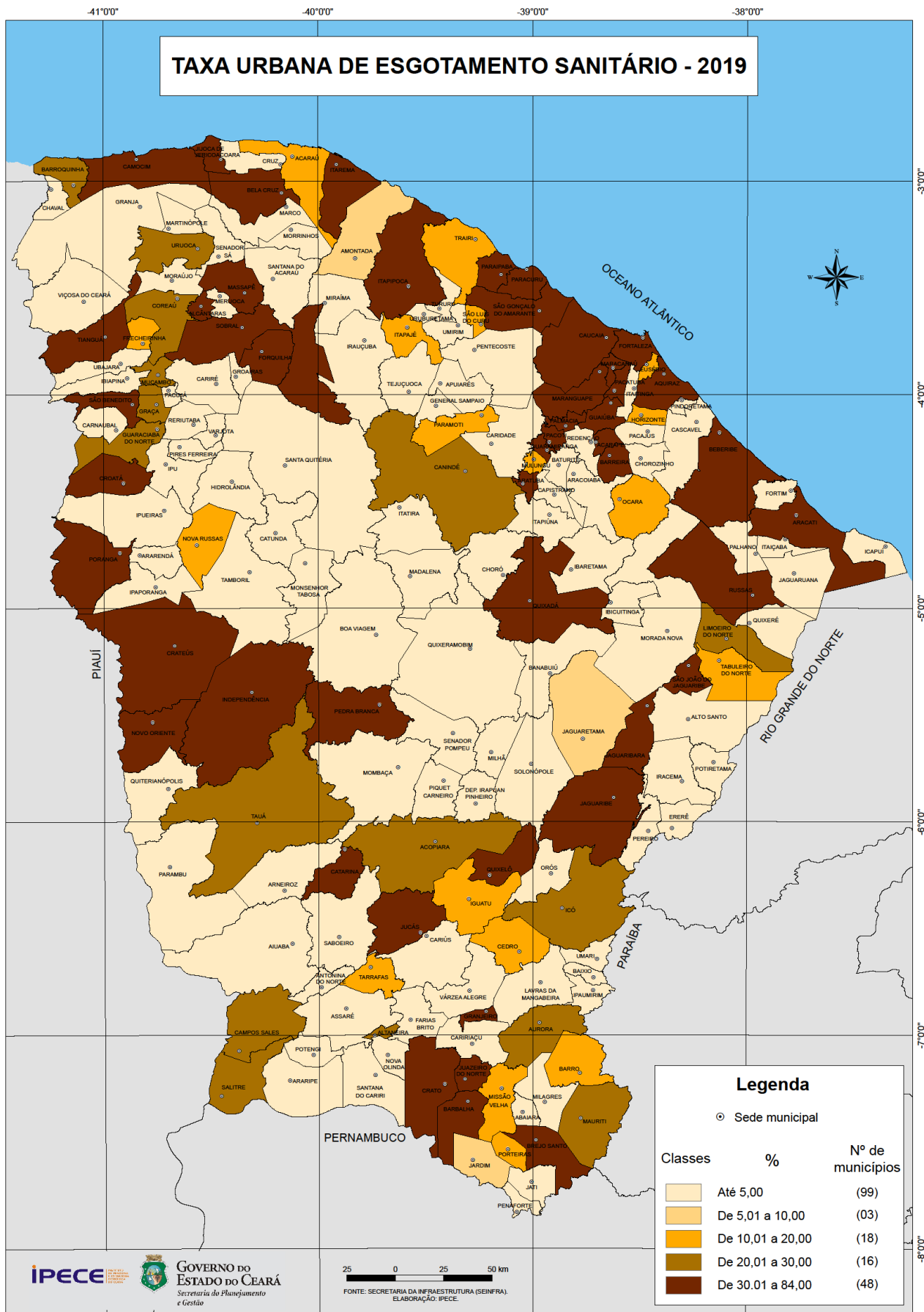



## 7- ENERGIA ELÉTRICA

### CONSUMO DE ENERGIA

Consumo de energia elétrica (mwh) segundo os 10 maiores e os 10 menores municípios do Ceará - 2014-2019

Municípios	Consumo de energia elétrica (mwh)					
	2014	2015	2016	2017	2018	2019
<b>Ceará</b>	<b>11.135.936</b>	<b>11.228.670</b>	<b>11.438.792</b>	<b>11.279.744</b>	<b>11.575.659</b>	<b>13.499.216</b>
<b>10 maiores</b>						
<b>Fortaleza</b>	4.223.604	4.203.104	4.316.550	4.236.079	4.356.214	4.978.520
<b>Caucaia</b>	366.079	384.485	410.866	412.337	424.221	598.954
<b>Maracanaú</b>	967.702	962.040	907.853	939.536	961.923	540.793
<b>Juazeiro do Norte</b>	329.743	334.543	342.085	332.989	342.775	414.222
<b>Aquiraz</b>	200.959	201.657	209.627	207.864	213.073	320.679
<b>Sobral</b>	405.002	409.894	407.672	395.470	405.459	318.753
<b>Eusébio</b>	170.642	182.742	200.272	193.054	197.683	241.844
<b>Crato</b>	125.615	130.044	134.281	131.594	135.383	209.745
<b>Limoeiro do Norte</b>	149.279	142.973	131.066	118.190	120.181	193.267
<b>Iguatu</b>	117.762	123.437	127.036	124.732	127.896	188.944
<b>10 menores</b>						
<b>Pacujá</b>	4.021	4.266	4.535	4.658	4.792	6.191
<b>Arneiroz</b>	3.915	4.108	4.185	4.254	4.360	6.135
<b>Ererê</b>	4.235	4.498	4.720	4.799	4.916	5.917
<b>Baixio</b>	3.715	3.727	3.831	3.810	3.911	5.785
<b>Palmácia</b>	5.022	5.048	5.073	5.066	5.188	5.462
<b>Potiretama</b>	3.430	3.637	3.744	3.835	3.940	5.458
<b>Umari</b>	4.119	4.171	4.168	4.112	4.220	5.412
<b>Senador Sá</b>	3.397	3.513	3.673	10.285	10.531	5.317
<b>Altaneira</b>	3.667	3.706	3.967	3.954	4.079	4.778
<b>Granjeiro</b>	2.315	2.434	2.647	2.541	2.602	3.317

Fonte: ENEL.

Nota: Maiores e Menores municípios no ano de 2019.

## CONSUMIDORES DE ENERGIA ELÉTRICA

Consumidores de energia elétrica segundo os 10 maiores e os 10 menores municípios do Ceará – 2014-2019

Municípios	Consumidores de energia elétrica					
	2014	2015	2016	2017	2018	2019
<b>Ceará</b>	<b>3.378.426</b>	<b>3.416.984</b>	<b>3.477.249</b>	<b>3.477.249</b>	<b>3.543.521</b>	<b>3.430.125</b>
<b>10 maiores</b>						
<b>Fortaleza</b>	964.624	982.777	983.060	988.850	1.036.036	1.002.098
<b>Caucaia</b>	118.175	122.873	125.399	128.262	131.965	127.712
<b>Juazeiro do Norte</b>	98.361	100.608	102.291	106.253	107.552	104.085
<b>Maracanaú</b>	77.003	80.473	81.983	81.756	86.560	83.740
<b>Sobral</b>	76.309	78.287	79.534	82.259	83.120	80.406
<b>Crato</b>	47.587	48.690	50.250	51.649	52.228	50.604
<b>Itapipoca</b>	40.621	41.982	43.528	44.565	44.598	43.199
<b>Iguatu</b>	39.932	40.779	41.128	42.382	42.375	41.031
<b>Aquiraz</b>	34.516	36.011	37.251	37.603	39.059	37.799
<b>Maranguape</b>	33.953	35.673	36.381	36.957	38.126	36.893
<b>10 menores</b>						
<b>Jati</b>	2.969	3.079	3.138	3.265	3.195	3.092
<b>Umari</b>	3.019	3.005	3.004	3.111	3.056	2.956
<b>Guaramiranga</b>	2.710	2.840	2.941	3.007	2.986	2.893
<b>Senador Sá</b>	2.754	2.797	2.848	2.925	2.957	2.869
<b>General Sampaio</b>	2.678	2.712	2.751	2.802	2.809	2.716
<b>Potiretama</b>	2.598	2.635	2.721	2.809	2.779	2.687
<b>Pacujá</b>	2.578	2.604	2.658	2.739	2.731	2.642
<b>Ererê</b>	2.540	2.610	2.656	2.719	2.684	2.599
<b>Baixio</b>	2.375	2.455	2.456	2.488	2.495	2.415
<b>Granjeiro</b>	1.849	1.880	1.864	1.942	1.884	1.827

Fonte: ENEL.

Nota: Maiores e Menores municípios no ano de 2019.

## 8- PREVIDÊNCIA SOCIAL

Número de benefícios emitidos segundo os 10 maiores e os 10 menores municípios do Ceará – 2014-2019

Municípios	Número de Benefícios emitidos em Dezembro					
	2014	2015	2016	2017	2018	2019
<b>Ceará</b>	<b>1.423.546</b>	<b>1.443.253</b>	<b>1.487.691</b>	<b>1.522.099</b>	<b>1.262.364</b>	<b>1.561.091</b>
<b>10 maiores</b>						
<b>Fortaleza</b>	307.273	310.146	323.263	334.301	254.384	349.300
<b>Juazeiro do Norte</b>	36.905	37.052	37.650	38.359	26.521	39.160
<b>Sobral</b>	31.959	31.436	32.218	32.230	25.202	33.724
<b>Caucaia</b>	27.737	28.154	29.412	30.513	21.155	31.856
<b>Itapipoca</b>	23.778	23.971	24.611	25.005	21.538	25.612
<b>Crato</b>	22.557	23.163	23.761	24.523	18.858	25.597
<b>Maracanaú</b>	19.207	19.713	21.186	22.564	16.413	24.856
<b>Iguatu</b>	23.290	23.139	23.546	23.959	20.301	24.302
<b>Crateús</b>	20.300	20.083	20.407	20.689	18.008	20.992
<b>Quixadá</b>	20.150	19.889	20.116	20.396	15.791	20.554
<b>10 menores</b>						
<b>Apuiarés</b>	408	522	656	758	760	951
<b>Miraíma</b>	748	841	799	845	722	913
<b>Martinópolis</b>	427	472	613	714	539	871
<b>Umari</b>	595	650	719	776	709	809
<b>Altaneira</b>	390	467	556	629	534	721
<b>Baixio</b>	591	591	622	635	599	700
<b>General Sampaio</b>	330	370	428	493	457	545
<b>Senador Sá</b>	352	368	450	476	434	530
<b>Guaramiranga</b>	163	195	228	264	241	334
<b>Moraújo</b>	328	398	492	130	164	299

Fonte: DATAPREV.

Nota: Maiores e Menores municípios no ano de 2019.

Valor dos benefícios emitidos pela previdência social nos municípios, segundo os 10 maiores e os 10 menores municípios do Ceará – 2014-2019

Municípios	Valor dos benefícios emitidos (R\$ mil)					
	2014	2015	2016	2017	2018	2019
<b>Ceará</b>	<b>13.371.911</b>	<b>14.936.341</b>	<b>17.171.359</b>	<b>18.760.831</b>	<b>16.337.122</b>	<b>20.608.194</b>
<b>10 maiores</b>						
<b>Fortaleza</b>	3.708.072	4.109.561	4.734.218	5.215.271	4.493.617	5.770.850
<b>Juazeiro do Norte</b>	351.295	387.114	438.334	474.693	352.108	520.608
<b>Sobral</b>	309.746	337.826	383.983	413.751	339.192	456.183
<b>Caucaia</b>	250.529	281.552	324.042	357.789	262.490	401.163
<b>Crato</b>	210.116	236.455	273.657	300.706	244.277	338.887
<b>Maracanaú</b>	187.968	211.306	249.503	282.494	225.576	332.879
<b>Iguatu</b>	205.140	225.313	255.034	276.360	239.565	303.547
<b>Itapipoca</b>	202.313	224.515	257.909	278.026	243.043	300.845
<b>Crateús</b>	182.481	198.123	226.282	244.639	220.826	265.953
<b>Quixadá</b>	175.564	191.880	215.474	228.976	181.063	246.637
<b>10 menores</b>						
<b>Apuiarés</b>	3.048	4.500	6.422	8.262	8.514	10.960
<b>Miraíma</b>	5.943	7.484	8.216	9.354	8.108	10.851
<b>Martinópole</b>	3.115	4.442	5.906	7.709	6.333	10.073
<b>Umari</b>	4.916	5.941	7.364	8.560	8.127	9.762
<b>Altaneira</b>	2.972	4.118	5.521	6.768	5.903	8.617
<b>Baixio</b>	5.029	5.615	6.518	7.140	6.749	8.461
<b>General Sampaio</b>	2.575	3.389	4.307	5.307	5.132	6.369
<b>Senador Sá</b>	2.604	3.587	4.543	5.466	5.003	6.281
<b>Guaramiranga</b>	1.235	1.799	2.409	2.892	2.708	3.953
<b>Moraújo</b>	2.681	3.798	5.188	1.914	1.607	3.309

Fonte: DATAPREV.

Nota: Maiores e Menores municípios no ano de 2019.

### Convenções Utilizadas

[...] O dado é desconhecido, podendo o fenômeno existir ou não existir.

[-] O fenômeno não existe.

[0;0,0;0,00] O dado existe, mas seu valor é inferior à metade da unidade adotada.