

IPLANFOR Fortaleza 2040

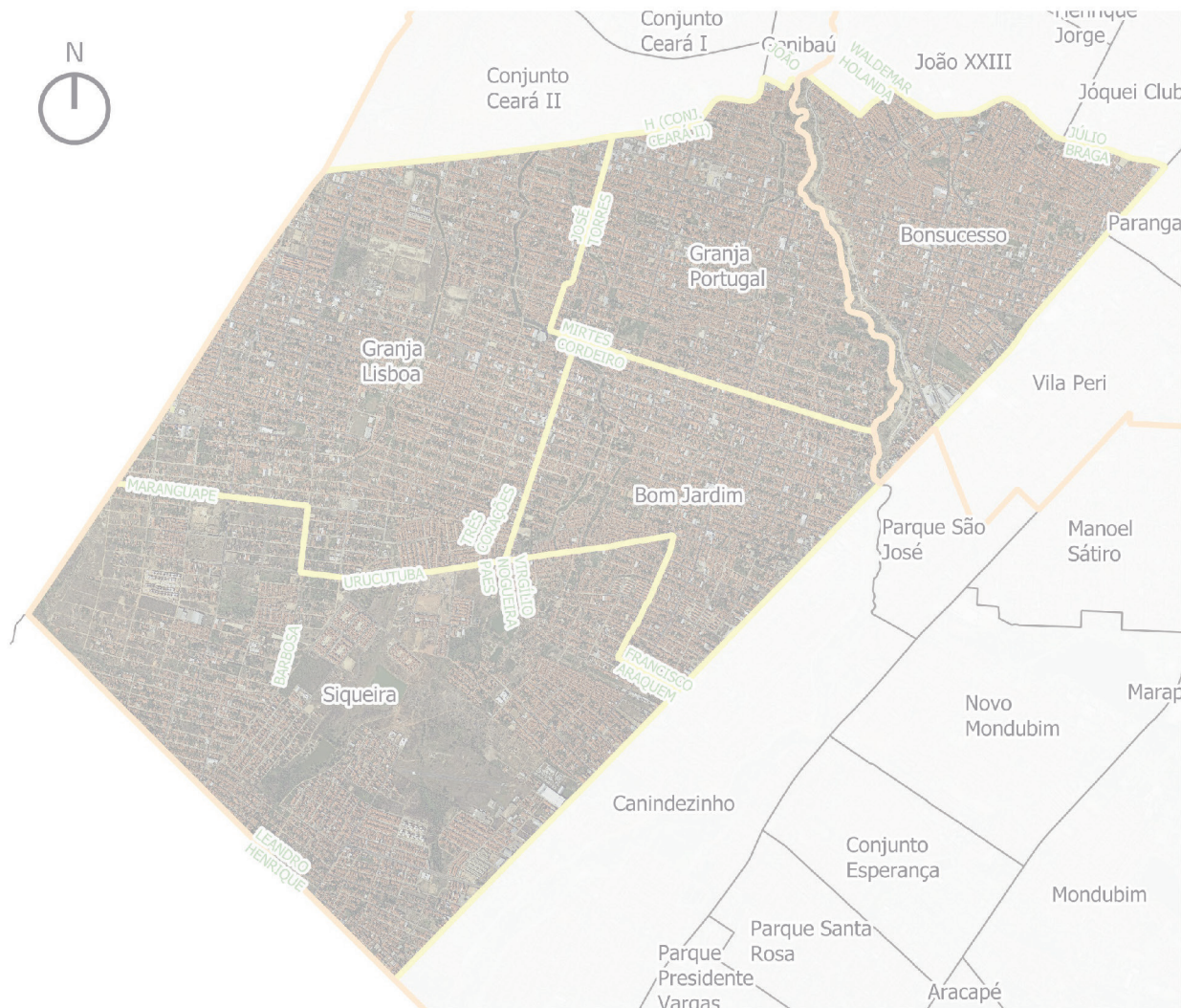

ESCALA 1:35.000

- | | | | | |
|----------|------------|---------------|-----------------|-----------------|
| Proposta | | Granja Lisboa | | Limites da SR V |
| | Bom Jardim | | Granja Portugal | |
| | Bonsucesso | | Siqueira | |

Território

BOM JARDIM

SIQUEIRA

GRANJA PORTUGAL

GRANJA LISBOA

BOM SUCESSO

Apresentação

Este caderno reúne informações sobre um dos territórios que compõem a cidade de Fortaleza. Ele deverá servir, entre outras utilidades, para auxiliar na elaboração de uma Agenda para o desenvolvimento sustentável deste território.

Isso faz parte do que foi proposto pelo Plano Fortaleza 2040 para contribuir na transformação de Fortaleza em uma cidade mais acolhedora, justa e com oportunidades para todos os seus moradores.

De acordo com este Plano, cada território da Cidade deverá elaborar, de maneira compartilhada entre as suas comunidades e o poder público, e acompanhar a implementação de agendas territoriais que permitam executar as ações propostas pelo Fortaleza 2040.

Para isso, foi realizada uma consulta, durante o ano de 2018, objetivando identificar os territórios existentes. Atualizou-se, assim, um total de 39 territórios, para os quais se propõe o funcionamento permanente de um Fórum que aproxime as comunidades do poder público municipal em um permanente diálogo, fortalecendo, desse modo, a governança territorial em Fortaleza.

Por agendas territoriais considera-se um conjunto de estratégias voltadas para o desenvolvimento de cada território, pactuadas entre as comunidades e o poder público, reunindo ações de curto, médio e longo prazo.

A sua elaboração nasce de uma análise da atual situação do território, apropriando-se das informações disponibilizadas pelo setor público (o que já existe e o que se planeja para o território), e avaliando as suficiências e as carências de modo a identificar as ações prioritárias para o desenvolvimento territorial.

Este trabalho está sendo realizado pela Prefeitura de Fortaleza, desenvolvido pelas atuais Secretarias Regionais, apoiado pela Coordenadoria Especial de Participação Social (Ceps) e articulado pelo Instituto de Planejamento de Fortaleza (Iplanfor).

BOM JARDIM – SIQUEIRA – GRANJA PORTUGAL – GRANJA LISBOA – BOM SUCESSO
ALGUMAS INFORMAÇÕES SOBRE O TERRITÓRIO

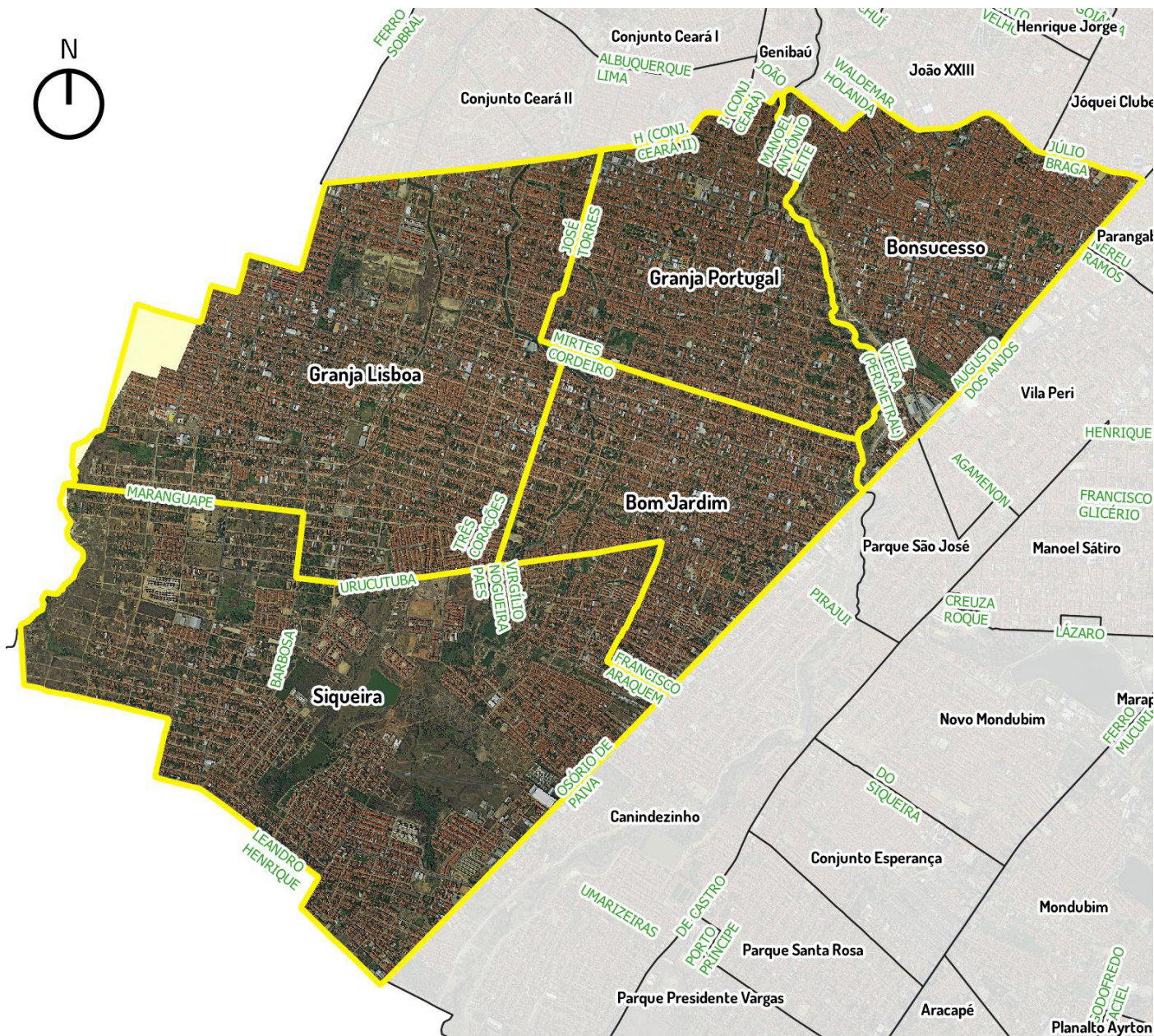

ESCALA 1:35000

Limites de bairros

Iplanfor, 2018

1 - ASPECTOS DEMOGRÁFICOS

O Território formado pelos bairros Bom Jardim, Siqueira, Bonsucesso e Granja Lisboa possui os seguintes indicadores demográficos:

| INDICADORES DEMOGRÁFICOS | Bom Jardim | Siqueira | Granja Portugal | Bonsucesso | Granja Lisboa | Total |
|--------------------------------------|------------|----------|-----------------|------------|---------------|---------|
| Domicílios Particulares Permanentes | 11.255 | 10.667 | 11.860 | 12.955 | 15.698 | 62.435 |
| População Residente | 37.758 | 33.628 | 39.651 | 41.198 | 52.042 | 204.277 |
| População Homens | 18.180 | 16.373 | 19.172 | 19.336 | 25.360 | 98.421 |
| População Mulheres | 19.578 | 17.255 | 20.479 | 21.862 | 26.682 | 105.856 |
| Razão de Dependência Jovens | 38.9% | 45.9% | 42.2% | 34.2% | 41.1% | - |
| Razão de Dependência Idosos | 7.4% | 5.7% | 8% | 8.8% | 6.2% | - |
| Razão de Dependência Total | 46.3% | 51.6% | 50.2% | 42.9% | 47.3% | - |
| Índice de Envelhecimento | 19% | 12.4% | 19% | 25.6% | 15.1% | - |
| Razão de Masculino x Feminino | 92.9% | 94.9% | 93.6% | 88.4% | 95% | - |
| Razão Crianças-Mulheres | 29% | 34.3% | 31.1% | 25.3% | 31.1% | - |
| Média de moradores por Domicílios | 3.6 | 3.6 | 3.7 | 3.5 | 3.6 | - |
| Proporção de domicílios ocupados | 93.1% | 86.8% | 91.1% | 90.9% | 92% | - |
| Proporção de domicílios não ocupados | 6.9% | 13.2% | 8.9% | 9.1% | 8% | - |

2 - EQUIPAMENTOS PÚBLICOS MUNICIPAIS EXISTENTES

No território estão situados os equipamentos públicos municipais descritos na tabela abaixo.

Um primeiro exercício do Fórum poderá ser uma avaliação do estágio atual do seu funcionamento – se está funcionando de forma satisfatória ou não. Em caso de resposta negativa, poderia ser feita uma breve avaliação de quais as causas disso.

Bom Jardim

| EQUIPAMENTO | ENDEREÇO |
|--|------------------------------|
| CAPS Geral Bom Jardim | Rua Bom Jesus, 940 |
| Centro de Educação Infantil Maria Luiza Barbosa Chaves | Rua Oscar França, 267 |
| Creche Conveniada Hotelzinho Espaço da Criança | Rua Nova Conquista, 406 |
| Creche Conveniada Jardim da Criança | Rua Urucutuba, 1156 |
| Creche Conveniada Professor José Enilson | Rua Nova Conquista, 692 |
| Creche Conveniada Vida Nova | Rua Valdemar Paes, 1208 |
| EEF São Vicente | Rua Martins de Carvalho, 779 |
| EEFM Dona Julia Alves Pessoa | Rua São Francisco, S/N |
| EEFM Santo Amaro | Rua Nova Conquista, 871 |
| Escola de Tempo Parcial Catarina Lima da Silva | Rua Pedro Martins, 313 |
| Escola de Tempo Parcial Crescer e Aprender | Rua Edson Martins, 642 |
| Escola de Tempo Parcial Herbert de Sousa | Rua Urucutuba, 1599 |
| Escola de tempo Parcial Professor José Ferreira De Alencar | Rua São Francisco, 557 |

| | |
|---|--|
| Escola de Tempo Parcial Santa Isabel | Av. Oscar Araripe, 741 |
| Escola de Tempo Parcial Santos Dumont | Rua Geraldo Barbosa, 240 |
| Escola de Tempo Parcial Sebastião de Abreu | Rua Geraldo Barbosa, 1065 |
| Praça | Rua Maria Júlia |
| Residência Terapêutica | Rua Doutor Fernando Augusto |
| UAPS Argeu Herbster | Rua Cel João Correia, 728 |
| UPA 24H do Bom Jardim | Rua João Gentil / Rua Sargento João Pinheiro |
| Areninha | Rua L / José Augusto De Oliveira |
| Centro de Referência da Assistência Social - CRAS | Rua Coronel João Correia, 2023 |
| Estádio Valdemar de Caracas | Rua Guaracema, 1960 |

Siqueira

| EQUIPAMENTO | ENDEREÇO |
|---|--------------------------------------|
| Centro de Educação Infantil Chico Anysio | Rua Alves Bezerra, 739 |
| Centro de Educação Infantil Francisca de Abreu Lima | Rua C, S/N (Loteamento Siqueira II) |
| Centro de Educação Infantil Joaquim Alves | Rua Pedro Gomes, 45 |
| Centro de Educação Infantil Nogueira | Rua P, S/N (Lot. Paraíso Verde) |
| Centro de Educação Infantil Professor José Círio Pereira Filho | Rua Rubi, S/N |
| Creche Conveniada Aliança | Rua Maria De Jesus, 10 |
| Creche Conveniada Criança Esperança | Rua Divina, S/N |
| Creche Conveniada Novo Mundo Pioneiro | Rua 02, S/N |
| EEFM Paulo Elpidio | Rua Professor Manoel de Castro, 1202 |
| EEFM Senador Osires Pontes | Rua Divina, 150 |
| Escola de Tempo Parcial Joaquim Alves | Av. Osório de Paiva, 8030 |
| Escola de Tempo Parcial Professor Edilson Brasil Soárez | Av. I, S/N (Conjunto Tatumundé) |
| Escola de Tempo Parcial Professor José Círio Pereira Filho | Rua Quartzos Rosa, 100 |
| Escola de Tempo Parcial Secretário Escolar Francisco De Assis Morel Fernandes | Rua Costa Do Sol, 1061 |
| Escola de Tempo Parcial Tomaz Muniz | Rua Doutora Vanda Cidade, 185 |
| Escola de Tipo Integral Professor Alexandre Rodrigues de Albuquerque | Rua Alves Bezerra, S/N |
| NUCAD | Av. Augusto dos Anjos, 2466 |
| Sala do Empreendedor | |
| Serviço Nacional de Emprego | Av. Augusto dos Anjos, 2466 |
| UAPS João Pessoa | Rua Rubi, S/N JARDIM JATOBÁ |
| UAPS Siqueira | Rua Eng. Luís Montenegro, 485 |
| Terminal do Siqueira | Av. Osório De Paiva, 2955 |

Granja Portugal

| EQUIPAMENTO | ENDEREÇO |
|-------------|----------|
|-------------|----------|

| | |
|--|--|
| Anexo Crescer e Aprender Unid II | Rua Mirtes Cordeiro, 700 |
| Anexo Irmã Rocha Unid II | Rua Oliveira Sobrinho, 2037 |
| Anexo Professora Lireda Facó Unid II | Rua João XXIII, 1454 |
| CAPS AD Sede | Rua Antonio Nery S/N |
| Centro de Educação Infantil Educador Paulo Freire | Rua Gustavo Barroso, 187 |
| Centro de Educação Infantil Reitor Antônio Martins Filho | Rua Humberto Lomeu, 1222 |
| Centro de Educação Infantil Reitor Antônio Martins Filho Unid II | Rua Humberto Lomeu, 1220 |
| Centro de Qualificação Profissional - CQP | Rua Humberto Lomeu, 1220 |
| Centro de Referência de Assistência Social - CRAS | Rua Humberto Lomeu, 1130 |
| Centro de Referência Especializado de Assistência Social - CREAS | Rua Humberto Lomeu, 1220 (Dentro da Casa Brasil) |
| Creche Conveniada Dona Eulália Uchoa Alves | Rua Mateus Lemos, 1190 |
| Creche Conveniada Irmã Luiza Mendes | Av. I, 897 |
| Creche Conveniada Pequeno Mundo de Flora | Rua Antônio Nery, 1350 |
| EEFM Professor Jocie Caminha de Menezes | Rua Itu, 120 |
| EEFM São Francisco de Assis Bom Jardim | Rua Nereide, 320 |
| Escola de Tempo Parcial Conceição Mourão | Rua Duas Nações, 551 |
| Escola de Tempo Parcial Creusa do Carmo Rocha | Rua Duas Nações, 1055 |
| Escola de Tempo Parcial Educador Paulo Freire | Rua Coronel Fabriciano, 452 |
| Escola de Tempo Parcial Irmã Rocha | Rua Emílio de Menezes, 2515 |
| Escola de Tempo Parcial José Carlos Matos | Rua Itajaí, 802 |
| Escola de Tempo Parcial Reitor Antônio Martins Filho | Rua Teodoro de Castro, 1175 |
| UAPS Doutor Jurandir Picanço | Rua Duas Nações, 461 |
| UAPS Fernando Diógenes | Rua Teodoro de Castro, s/n |

Granja Lisboa

| EQUIPAMENTO | ENDEREÇO |
|---|------------------------------------|
| Areninha | Av. Ari Maia |
| CAIC Maria Alves Carioca | Rua Sargento Barbosa, 851 |
| Centro de Educação Infantil Dom Antônio de Almeida Lustosa | Rua Geraldo Barbosa, 3923 |
| Centro de Educação Infantil Francisco Edmilson Pinheiro | Av. H, 2115 |
| Centro de Educação Infantil João Mendes de Andrade | Rua Descartes Braga, 4222 |
| Centro de Educação Infantil Manoel Malveira Maia | Rua Xavier da Silveira, S/N |
| Centro de Educação Infantil Maria Dolores Petrola de Melo Jorge | Rua Paulino Rocha, 1000 |
| Centro de Educação Infantil Maria Dolores Petrola de Melo Jorge Unid II | Rua Sargento Barbosa, S/N |
| Centro de Educação Infantil Professor Agostinho Gósson | Rua H, S/N (Conj. Nova Residência) |
| Centro de Educação Infantil Professora Lireda Facó | Rua Três Corações, 735 |

| | |
|---|--|
| Centro de Educação Infantil Rachel Viana Martins | Rua Tucunduba, 2703 |
| Centro de Educação Infantil Raimundo Moreira Sena | Rua A, S/N |
| Creche Conveniada Espaço da Criança | Rua Bom Jesus, 2695 |
| EEEP Icaro de Sousa Moreira | Rua Jose Martins, 2246 |
| EEFM Michelson Nobre da Silva | Rua Oscar Araripe, 3037 |
| EEFM Poeta Patativa do Assaré | Descarte Braga, 3185 A |
| Escola de Tempo Parcial Doutor Sérvulo Mendes Barroso | Rua José Martins, 2239 |
| Escola de Tempo Parcial Francisco Edmilson Pinheiro | Av. H, 2115 |
| Escola de Tempo Parcial João Mendes de Andrade | Rua B, 1366 (Conjunto Palmares) |
| Escola de Tempo Parcial Manoel Malveira Maia | Rua Manoel Galdino, S/N |
| Escola de Tempo Parcial Maria Dolores Petrola de Melo Jorge | Rua Paulino Rocha, 1000 |
| Escola de Tempo Parcial Professora Antônia Maria de Lima | Rua Sargento João Pinheiro, 2601 |
| Escola de Tempo Parcial Professora Lireda Facó | Rua Três Corações, 735 |
| Escola de Tempo Parcial Rachel Viana Martins | Rua Tucunduba, 2703 |
| Escola de Tempo Parcial Raimundo Moreira Sena | Rua G, S/N |
| Escola de Tempo Parcial Ulysses Guimarães | Rua Tenente Francisco Paiva, 1350 |
| Escola de Tipo Integral Dom Antônio de Almeida Lustosa | Rua Geraldo Barbosa, 3901 |
| Praça | Rua Descartes Braga/Rua Sargto João Pinheiro |
| Praça da igreja Santa Cecília | Virgilio Nogueira |
| UAPS Dom Antonio de Almeida Lustosa | Rua Cel. João Correia, S/N |
| UAPS Edmilson Pinheiro | Av. H, 2191 |
| UAPS Guarany Mont'alverne | Rua Geraldo Barbosa, 3230 |

Bonsucesso

| EQUIPAMENTO | ENDEREÇO |
|-----------------------------|--------------------------------|
| Centro de Educação Infantil | Rua Guarani, 2030 |
| Centro de Educação Infantil | Rua Manuel Antônio Leite, 703 |
| Centro de Educação Infantil | Rua Vital Brasil, S/N |
| Centro de Educação Infantil | Rua Menino Jesus de Praga, 192 |
| Escola de Tempo Parcial | Rua Luís de Castro, 254 |
| Escola de Tempo Parcial | Rua Anselmo Nogueira, 655 |
| Escola de Tempo Parcial | Rua Maria Quintela, 706 |
| Escola de Tempo Parcial | Rua Guarani, 2030 |
| Escola de Tempo Parcial | Rua Guarani, 2000 |
| Escola de Tipo Integral | Rua Verbena, 1020 |
| Escola de Tipo Integral | Rua Vital Brasil, 1020 |
| UAPS Luís Recamonde Capelo | Rua Maria Quintela, 935 |
| UAPS Mariusa Silva Sousa | Rua Araça, 440 |

EQUIPAMENTOS DOS GRUPOS DE BAIRROS

FORTALEZA 2040

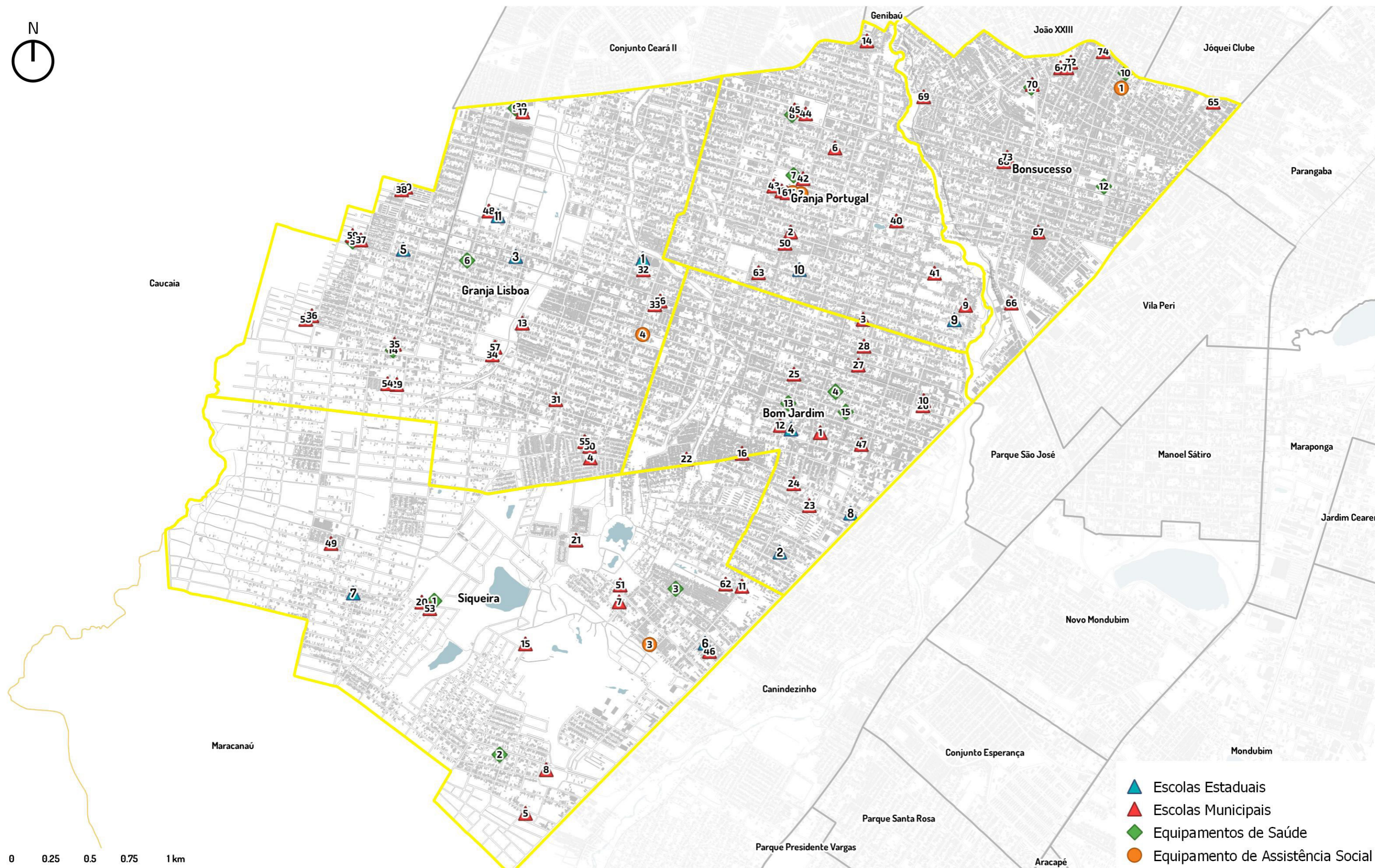

- ▲ Escolas Estaduais
- ▲ Escolas Municipais
- ◆ Equipamentos de Saúde
- Equipamento de Assistência Social

ESCALA 1:22000
PROJEÇÃO UTM 24S - DATUM: SIRGAS 2000

| Equipamento | Número | Nome da Escola | Endereço | Bairro |
|----------------------------------|--------|---|-------------------------------------|-----------------|
| ▲ Escola Municipal | 1 | PROFESSOR JOSÉ ENILSON | RUA NOVA CONQUISTA, 692 | BOM JARDIM |
| | 2 | PEQUENO MUNDO DE FLORA | RUA ANTÔNIO NERY, 1350 | GRANJA PORTUGAL |
| | 3 | CRESCER E APRENDER UNID II | RUA MIRTES CORDEIRO, 700 | GRANJA PORTUGAL |
| | 4 | PROFESSOR AGOSTINHO GÓSSON | RUA H, S/N (CONJ. NOVA RESIDÊNCIA) | GRANJA LISBOA |
| | 5 | SECRETÁRIO ESCOLAR FRANCISCO DE ASSIS MOREL FERNANDES | RUA COSTA DO SOL, 1061 | SIQUEIRA |
| | 6 | IRMÃ ROCHA UNID II | RUA OLIVEIRA SOBRINHO, 2037 | GRANJA PORTUGAL |
| | 7 | PROFESSOR ALEXANDRE RODRIGUES DE ALBUQUERQUE | RUA ALVES BEZERRA, S/N | SIQUEIRA |
| | 8 | FRANCISCA DE ABREU LIMA | RUA C, S/N (LOTEAMENTO SIQUEIRA II) | SIQUEIRA |
| | 9 | EDUCADOR PAULO FREIRE | RUA GUSTAVO BARROSO, 187 | GRANJA PORTUGAL |
| | 10 | MARIA LUIZA BARBOSA CHAVES | RUA OSCAR FRANÇA, 267 | BOM JARDIM |
| | 11 | ALIANÇA | RUA MARIA DE JESUS, 10 | SIQUEIRA |
| | 12 | VIDA NOVA | RUA VALDEMAR PAES, 1208 | BOM JARDIM |
| | 13 | ESPAÇO DA CRIANÇA | RUA BOM JESUS, 2695 | GRANJA LISBOA |
| | 14 | IRMÃ LUIZA MENDES | AV. I, 897 | GRANJA PORTUGAL |
| | 15 | NOGUEIRA | RUA P, S/N (LOT. PARAÍSO VERDE) | SIQUEIRA |
| | 16 | JARDIM DA CRIANÇA | RUA URUCUTUBA, 1156 | BOM JARDIM |
| | 17 | FRANCISCO EDMILSON PINHEIRO | AV. H, 2115 | GRANJA LISBOA |
| | 18 | REITOR ANTÔNIO MARTINS FILHO UNID II | RUA HUMBERTO LOMEU, 1220 | GRANJA PORTUGAL |
| | 20 | PROFESSOR JOSÉ CÍRIO PEREIRA FILHO | RUA QUARTZO ROSA, 100 | SIQUEIRA |
| | 21 | PROFESSOR EDILSON BRASIL SOÁREZ | AV. I, S/N (CONJUNTO TATUMUNDÉ) | SIQUEIRA |
| | 22 | HERBERT DE SOUSA | RUA URUCUTUBA, 1599 | BOM JARDIM |
| | 23 | CATARINA LIMA DA SILVA | RUA PEDRO MARTINS, 313 | BOM JARDIM |
| | 24 | PROFESSOR JOSÉ FERREIRA DE ALENCAR | RUA SÃO FRANCISCO, 557 | BOM JARDIM |
| | 25 | SEBASTIÃO DE ABREU | RUA GERALDO BARBOSA, 1065 | BOM JARDIM |
| | 26 | SANTOS DUMONT | RUA GERALDO BARBOSA, 240 | BOM JARDIM |
| | 27 | SANTA ISABEL | AV. OSCAR ARARIPE, 741 | BOM JARDIM |
| | 28 | CRESCER E APRENDER | RUA EDSON MARTINS, 642 | BOM JARDIM |
| | 29 | RACHEL VIANA MARTINS | RUA TUCUNDUBA, 2703 | GRANJA LISBOA |
| | 30 | RAIMUNDO MOREIRA SENA | RUA G, S/N | GRANJA LISBOA |
| | 31 | ULYSSES GUIMARÃES | RUA TENENTE FRANCISCO PAIVA, 1350 | GRANJA LISBOA |
| | 32 | DOUTOR SÉRVULO MENDES BARROSO | RUA JOSÉ MARTINS, 2239 | GRANJA LISBOA |
| | 33 | PROFESSORA LIRED A FACÓ | RUA TRÊS CORAÇÕES, 735 | GRANJA LISBOA |
| | 34 | MANOEL MALVEIRA MAIA | RUA MANOEL GALDINO, S/N | GRANJA LISBOA |
| | 35 | PROFESSORA ANTÔNIA MARIA DE LIMA | RUA SARGENTO JOÃO PINHEIRO, 2601 | GRANJA LISBOA |
| | 36 | JOÃO MENDES DE ANDRADE | RUA B, 1366, CONJUNTO PALMARES | GRANJA LISBOA |
| | 37 | DOM ANTÔNIO DE ALMEIDA LUSTOSA | RUA GERALDO BARBOSA, 3901 | GRANJA LISBOA |
| | 38 | MARIA DOLORES PETROLA DE MELO JORGE | RUA PAULINO ROCHA, 1000 | GRANJA LISBOA |
| | 39 | FRANCISCO EDMILSON PINHEIRO | AV. H, 2115 | GRANJA LISBOA |
| | 40 | JOSÉ CARLOS MATOS | RUA ITAJÁ, 802 | GRANJA PORTUGAL |
| | 41 | EDUCADOR PAULO FREIRE | RUA CORONEL FABRICIANO, 452 | GRANJA PORTUGAL |
| | 42 | REITOR ANTÔNIO MARTINS FILHO | RUA TEODORO DE CASTRO, 1175 | GRANJA PORTUGAL |
| | 43 | CREUSA DO CARMO ROCHA | RUA DUAS NAÇÕES, 1055 | GRANJA PORTUGAL |
| | 44 | IRMÃ ROCHA | RUA EMÍLIO DE MENEZES, 2515 | GRANJA PORTUGAL |
| | 45 | CONCEIÇÃO MOURÃO | RUA DUAS NAÇÕES, 551 | GRANJA PORTUGAL |
| | 46 | CRIANÇA ESPERANÇA | RUA DIVINA, S/N | SIQUEIRA |
| | 47 | HOTELZINHO ESPAÇO DA CRIANÇA | RUA NOVA CONQUISTA, 406 | BOM JARDIM |
| | 48 | MARIA DOLORES PETROLA DE MELO JORGE UNID II | RUA SARGENTO BARBOSA, S/N | GRANJA LISBOA |
| | 49 | NOVO MUNDO PIONEIRO | RUA 02, S/N | SIQUEIRA |
| | 50 | DONA EULÁLIA UCHOA ALVES | RUA MATEUS LEMOS, 1190 | GRANJA PORTUGAL |
| | 51 | CHICO ANYSIO | RUA ALVES BEZERRA, 739 | SIQUEIRA |
| | 53 | PROFESSOR JOSÉ CÍRIO PEREIRA FILHO | RUA RUBI, S/N | SIQUEIRA |
| | 54 | RACHEL VIANA MARTINS | RUA TUCUNDUBA, 2703 | GRANJA LISBOA |
| | 55 | RAIMUNDO MOREIRA SENA | RUA A, S/N | GRANJA LISBOA |
| | 56 | PROFESSORA LIRED A FACÓ | RUA TRÊS CORAÇÕES, 735 | GRANJA LISBOA |
| | 57 | MANOEL MALVEIRA MAIA | RUA XAVIER DA SILVEIRA, S/N | GRANJA LISBOA |
| | 58 | JOÃO MENDES DE ANDRADE | RUA DESCARTES BRAGA, 4222 | GRANJA LISBOA |
| | 59 | DOM ANTÔNIO DE ALMEIDA LUSTOSA | RUA GERALDO BARBOSA, 3923 | GRANJA LISBOA |

| | | | |
|----|-------------------------------------|--------------------------------|-----------------|
| 60 | MARIA DOLORES PETROLA DE MELO JORGE | RUA PAULINO ROCHA, 1000 | GRANJA LISBOA |
| 61 | REITOR ANTÔNIO MARTINS FILHO | RUA HUMBERTO LOMEU, 1222 | GRANJA PORTUGAL |
| 62 | TOMAZ MUNIZ | RUA DOUTORA VANDA CIDADE, 185 | SIQUEIRA |
| 63 | PROFESSORA LIREDA FACÓ UNID II | RUA JOÃO XXIII, 1454 | GRANJA PORTUGAL |
| 64 | 15 DE OUTUBRO UNID II | RUA GUARANI, 2030 | BONSUCESSO |
| 65 | JOÃO PAULO I | RUA LUÍS DE CASTRO, 254 | BONSUCESSO |
| 66 | MARIA DO SOCORRO ALVES CARNEIRO | RUA VERBENA, 1020 | BONSUCESSO |
| 67 | ANTÔNIO DIOGO DE SIQUEIRA | RUA ANSELMO NOGUEIRA, 655 | BONSUCESSO |
| 68 | FRANCISCA FERNANDES MAGALHÃES | RUA VITAL BRASIL, 1020 | BONSUCESSO |
| 69 | ANTÔNIO DIOGO DE SIQUEIRA | RUA MANUEL ANTÔNIO LEITE, 703 | BONSUCESSO |
| 70 | PROFESSOR LUIZ RECAMONDE CAPELO | RUA MARIA QUINTELA, 706 | BONSUCESSO |
| 71 | 15 DE OUTUBRO | RUA GUARANI, 2030 | BONSUCESSO |
| 72 | JOSÉ ALCIDES PINTO | RUA GUARANI, 2000 | BONSUCESSO |
| 73 | FRANCISCA FERNANDES MAGALHÃES | RUA VITAL BRASIL, S/N | BONSUCESSO |
| 74 | 15 DE OUTUBRO | RUA MENINO JESUS DE PRAGA, 192 | BONSUCESSO |

| Equipamento | Número | Nome da Escola | Endereço | Bairro |
|-----------------|--------|--|--------------------------------------|-----------------|
| Escola Estadual | 1 | EEEP ICARO DE SOUSA MOREIRA | RUA JOSE MARTINS, 2246 | GRANJA LISBOA |
| | 2 | EEF SAO VICENTE | RUA MARTINS DE CARVALHO, 779 | BOM JARDIM |
| | 3 | EEFM MICHELSON NOBRE DA SILVA | RUA OSCAR ARARIPE, 3037 | GRANJA LISBOA |
| | 4 | EEFM SANTO AMARO | RUA NOVA CONQUISTA, 871 | BOM JARDIM |
| | 5 | EEFM POETA PATATIVA DO ASSARE | DESCARTE BRAGA, 3185 A | GRANJA LISBOA |
| | 6 | EEFM SENADOR OSIRES PONTES | RUA DIVINA, 150 | SIQUEIRA |
| | 7 | EEFM PAULO ELPIDIO | RUA PROFESSOR MANOEL DE CASTRO, 1202 | SIQUEIRA |
| | 8 | EEFM DONA JULIA ALVES PESSOA | RUA SAO FRANCISCO, S/N | BOM JARDIM |
| | 9 | EEFM SAO FRANCISCO DE ASSIS BOM JARDIM | RUA NEREIDE, 320 | GRANJA PORTUGAL |
| | 10 | EEFM PROFESOR JOCIE CAMINHA DE MENEZES | RUA ITU, 120 | GRANJA PORTUGAL |
| | 11 | CAIC MARIA ALVES CARIOCA | RUA SARGENTO BARBOSA, 851 | GRANJA LISBOA |

| Equipamento | Número | Nome | Endereço | Bairro |
|-----------------|--------|--|---------------------------------|-----------------|
| Equip. de Saúde | 1 | DR. JOAO BARBOSA PIRES DE PAULA PESSOA | RUA RUBI, S/N | SIQUEIRA |
| | 2 | SIQUEIRA | RUA ENG. LUÍS MONTENEGRO, 485 | SIQUEIRA |
| | 3 | DR. ABNER CAVALCANTE BRASIL | TV. JOANA BATISTA, 471 | SIQUEIRA |
| | 4 | ARGEU HERBSTER | RUA CEL. JOÃO CORREIA, 728 | BOM JARDIM |
| | 5 | DOM ANTONIO DE ALMEIDA LUSTOSA | RUA CEL. JOÃO CORREIA, S/N | GRANJA LISBOA |
| | 6 | GUARANY MONT'ALVERNE | RUA GERALDO BARBOSA, 3230 | GRANJA LISBOA |
| | 7 | FERNANDO CESAR VIEIRA DIOGENES | RUA TEODORO DE CASTRO, S/N | GRANJA PORTUGAL |
| | 8 | DR. JURANDIR PICANÇO | RUA DUAS NAÇÕES, 461 | GRANJA PORTUGAL |
| | 9 | EDMILSON PINHEIRO | AVENIDA H, 2191 | GRANJA LISBOA |
| | 10 | JOAO XXIII | RUA JÚLIO BRAGA, 1331 | JOÃO XXIII |
| | 11 | PROF LUIS RECAMONDE CAPELO | RUA MARIA QUINTELA, 935 | BONSUCESSO |
| | 12 | MARIUSA SILVA SOUSA | RUA ARAÇÁ, 440 | BONSUCESSO |
| | 13 | CAPS GERAL SER V | RUA BOM JESUS, 940 | BOM JARDIM |
| | 14 | UPA BOM JARDIM | RUA SARGENTO JOAO PINHEIRO, S/N | BOM JARDIM |
| | 15 | MOVIMENTO DE SAUDE MENTAL | RUA DR FERNANDO AUGUSTO | SANTO AMARO |

| Equipamento | Numero | Tipo | Endereco | Bairro |
|-------------|--------|--|--|-----------------|
| | 1 | CENTRO DE REFERENCIA DA ASSISTENCIA SOCIAL - CRAS | TRAVESSA LINEU MACHADO, 350 | Bonsucesso |
| | 2 | CENTRO DE REFERENCIA ESPECIALIZADO DE ASSISTENCIA SOCIAL - CREAS | RUA HUMBERTO LOMEU, 1220 (DENTRO DA CASA BRASIL) | Granja Portugal |

3 - ASSENTAMENTOS PRECÁRIOS EXISTENTES NO TERRITÓRIO

Assentamentos precários são aqueles classificados pelo IBGE como aglomerados constituídos por 51 ou mais unidades habitacionais caracterizadas pela ausência do título de propriedade e que tenham pelo menos uma das características a seguir: irregularidade das vias de circulação e do tamanho e forma dos lotes e/ou carência de serviços públicos essenciais (como coleta de lixo, rede de esgoto, rede de água, energia elétrica e iluminação pública).

RELAÇÃO DOS ASSENTAMENTOS PRECÁRIOS DO TERRITÓRIO

Bom Jardim

- Favela Santa Teresinha
- Tatu Mundê
- Veneza/ Daniel Castro
- Urucutuba/Rosa de Sarom
- Parque São Vicente
- Rua General Rabelo
- Rua Cesarina Batista
- Rua Alexandra
- Rei do Gado
- Travessa Itú
- Favela do Pantanal/Nova Friburgo
- Ocupação da Paz
- Marrocos / Invasão Urucutuba
- Mutirão Estrada da Urucutuba
- Rua Indiará

Bonsucesso

Siqueira

- Comunidade 7 de setembro Multirão
- Comunidade 7 setembro ocupação
- Parque Nazaré
- Paraíso Verde
- Esplanada Sumaré
- Rua Alto do Pimenta
- Loteamento Walter Machado
- Rua Francisco Machado
- Estrada do Jatobá
- Rua Paraíso Verdeira

Granja Lisboa

- Conjunto Oscar Araripe
- A3
- Alto da Paz
- sem nome (travessa 2911??)
- Comunidade Margem do Canal
- Futuro do Brasil
- Irmã Dulce II
- Nova Residência
- A4/A5/A24/ Nova Vida

Granja Portugal

- Lumes / Vila Maria
- Rua Londrina
- Parque Olivândia
- Belém
- Menino Deus (?) Bragança
- sem nome
- sem nome
- A12
- A10
- A11
- Rua Luminosa / Nereide ?
- João XXIII
- Comunidade Lagoa do Mela Mela
- Comunidade Canal Leste
- Beco da Prefeitura
- A21
- Comunidade Parque Santo Amaro
- Irmã Dulce I
- Forró do Betinho / Rei do Gado
- Oscar Bressano (Waldemar Paes)/ Rei do Gado

MAPA – ASSENTAMENTOS PRECÁRIOS NO TERRITÓRIO



ESCALA 1:35000

- | | |
|----------------------|--------------------|
| Assentamentos | ZEIS 3 |
| Não | Limites de bairros |
| ZEIS 1 | Lagoa |
| ZEIS 2 | Quadras |

Iplanfor, 2018

LINHAS DE TRANSPORTE PÚBLICO DOS GRUPOS DE BAIRROS

FORTALEZA 2040



Rua Verbena

| Código da Linha | Nome da Linha |
|-----------------|--------------------------------------|
| 51 | Grande Circular I |
| 82 | Antônio Bezerra/Messejana/Perimetral |
| 97 | Antônio Bezerra/Siqueira |
| 10180 | Barra do Ceará/Ceasa |

Rua Oscar Araripe

| Código da Linha | Nome da Linha |
|-----------------|----------------------------|
| 333 | Bom Jardim/Centro/Expresso |
| 335 | Bom Jardim I |
| 336 | Parque Santa Cecilia I |

Estradas do Jatobá







| Código da Linha | Nome da Linha |
|-----------------|-------------------------------|
| 337 | Jardim Jatobá/Siqueira I |
| 357 | Cj Ceará/Granja Lisboa |
| 387 | Jardim Jatobá/Centro/Expresso |

— Linhas de Ônibus
 ■ Quadras

REDE DE ÁGUA E ESGOTO DOS GRUPOS DE BAIRROS

FORTALEZA 2040



-  Ecopontos
-  Rede de Esgoto
-  Rede de Água
-  Estação Elevatória de Esgoto
-  Estação de Tratamento de Esgoto
-  Quadras
-  Corpo hídrico

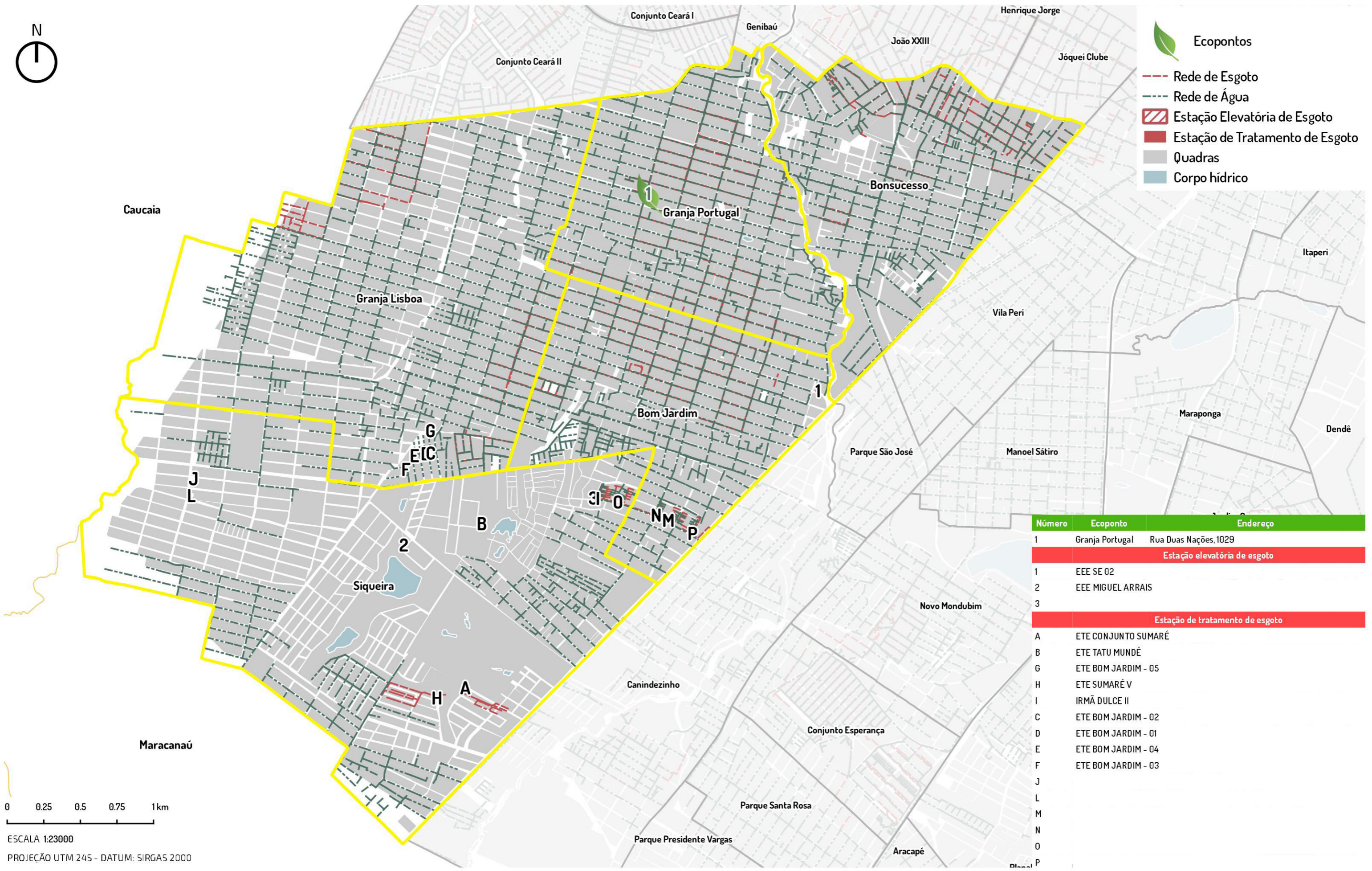

| Número | Ecoponto | Endereço |
|--|---------------------|-----------------------|
| 1 | Granja Portugal | Rua Duas Nações, 1029 |
| Estação elevatória de esgoto | | |
| 1 | EEE SE 02 | |
| 2 | EEE MIGUEL ARRAIS | |
| 3 | | |
| Estação de tratamento de esgoto | | |
| A | ETE CONJUNTO SUMARÉ | |
| B | ETE TATU MUNDÉ | |
| G | ETE BOM JARDIM - 05 | |
| H | ETE SUMARÉ V | |
| I | IRMÃ DULCE II | |
| C | ETE BOM JARDIM - 02 | |
| D | ETE BOM JARDIM - 01 | |
| E | ETE BOM JARDIM - 04 | |
| F | ETE BOM JARDIM - 03 | |
| J | | |
| L | | |
| M | | |
| N | | |
| O | | |
| P | | |

0 0.25 0.5 0.75 1km

ESCALA 1:23000

PROJEÇÃO UTM 24S - DATUM: SIRGAS 2000

PRAÇAS E VAZIOS URBANOS DOS GRUPOS DE BAIRROS

FORTALEZA 2040

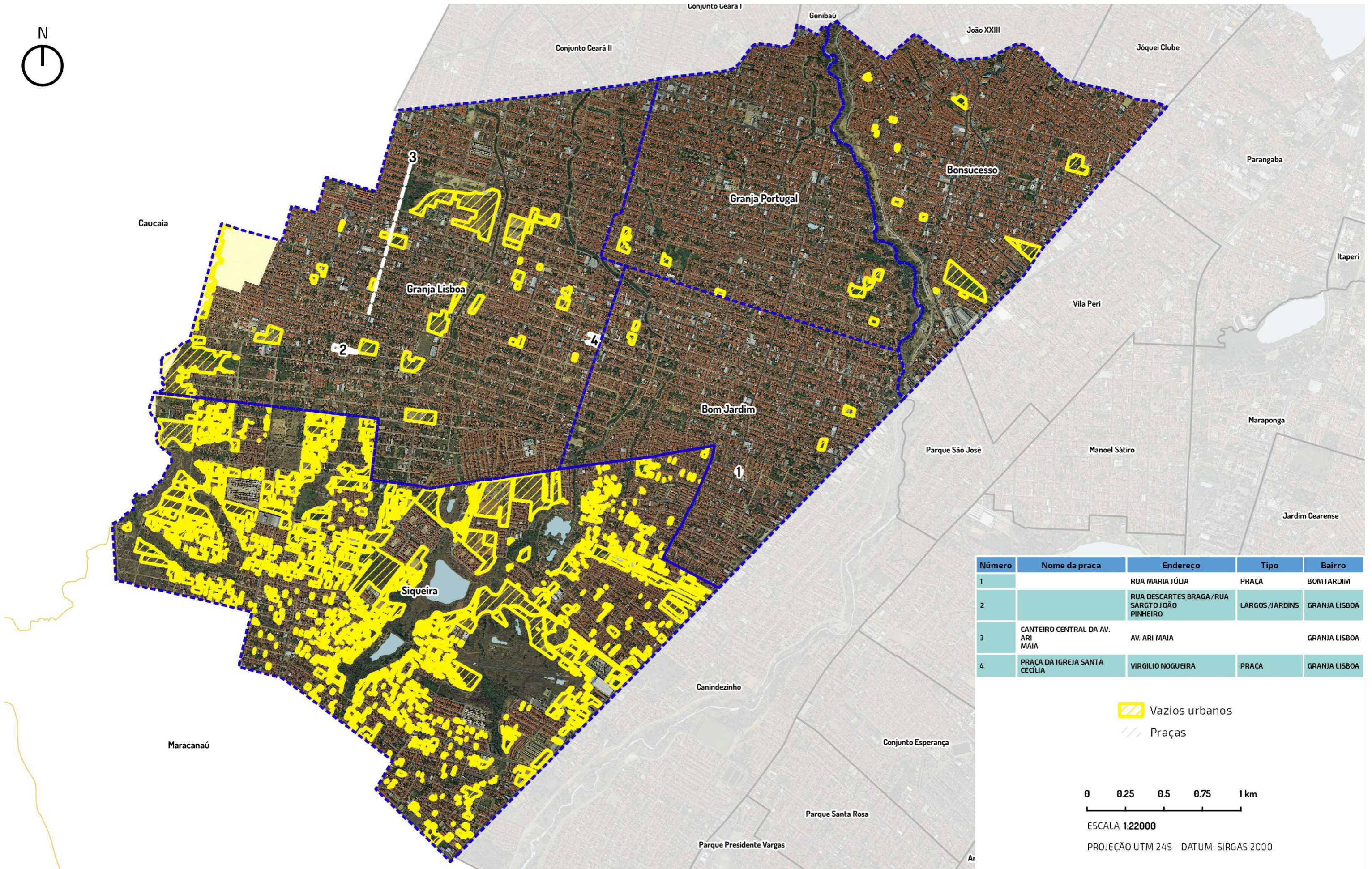
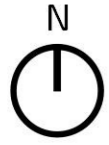

| Número | Nome da praça | Endereço | Tipo | Bairro |
|--------|----------------------------------|--|------------------|---------------|
| 1 | | RUA MARIA JÚLIA | PRAÇA | BOM JARDIM |
| 2 | | RUA DESCARTES BRAGA / RUA SARGTO JOÃO PINHEIRO | LARGOS / JARDINS | GRANJA LISBOA |
| 3 | CANTEIRO CENTRAL DA AV. ARI MAIA | AV. ARI MAIA | | GRANJA LISBOA |
| 4 | PRAÇA DA IGREJA SANTA CECÍLIA | VIRGILIO NOGUEIRA | PRAÇA | GRANJA LISBOA |

Vazios urbanos
 Praças

0 0.25 0.5 0.75 1 km

ESCALA 1:22000

PROJEÇÃO UTM 24S - DATUM: SIRGAS 2000

AÇÕES DE MOBILIDADE URBANA EXECUTADAS E PREVISTAS NO TERRITÓRIO

FORTALEZA 2040

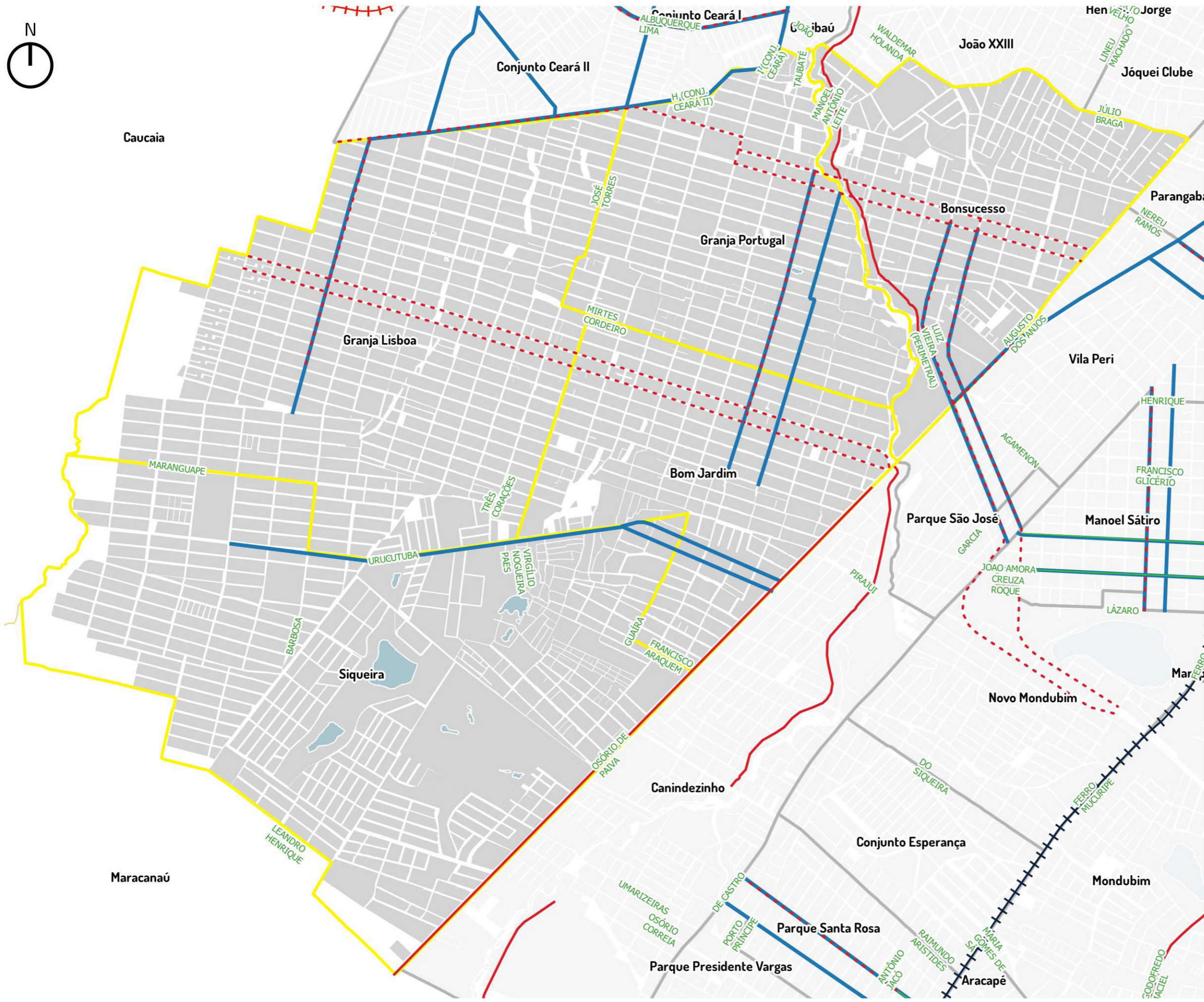

- - - Ciclofaixa
- Trecho Emílio Menezes
- Trecho Vital Brasil
- Trecho Luiz Vieira/Perimetral
- Trecho Anselmo Nogueira
- Trecho Oscar Araripe
- Trecho Oscar França
- Trecho Av. H/Sg. João Pinheiro
- Ciclovias
- Binários Existentes e previstos
- Granja Portugal
- Ações Osório de Paiva
- Conj Ceará
- +— Metrô Sul
- +— Metrô Linha Oeste
- ▒ Quadras
- ▒ Corpo hídrico

0 0.25 0.5 0.75 1 km
ESCALA 1:22000
PROJEÇÃO UTM 24S - DATUM: SIRGAS 2000

4 - AÇÕES PROPOSTAS PELO FORTALEZA 2040

0 Equidade territorial, social e econômica

- Regulamentação e elaboração dos PIRF das Zeis
- Melhoria Habitacional das unidades situadas nos assentamentos precários urbanizados ou que serão alvo de urbanização
- Legitimação de posse dos imóveis localizados em assentamentos precários consolidados
- Promoção da regularização fundiária plena em assentamentos precários consolidáveis sem reassentamento
- Legitimação de posse dos imóveis localizados em assentamentos precários consolidados
- Promoção da regularização fundiária plena em assentamentos precários consolidáveis sem reassentamento
- Legitimação de posse dos imóveis localizados em assentamentos precários consolidados
- Promoção da regularização fundiária plena em assentamentos precários consolidáveis sem reassentamento
- Criação de Núcleos de Mediação de Conflitos em todos os bairros da capital.
- Ampliação dos Conselhos Comunitários de Defesa Social (CCDS) para todos os bairros da capital cearense, visando ao controle social da qualidade dos serviços na área de Segurança Pública e contribuir para a mediação de conflitos
- Apoio às ações de comercialização (feiras, eventos, rodada de negócios etc.).
- Criação de empreendimentos produtivos de coleta e reciclagem de materiais recicláveis.
- Apoio à criação de empreendimentos autogestionários de produção, comercialização e consumo sustentáveis.
- Promoção do acesso a mercados (realização de feiras, rodada de negócios e ações de marketing).
- Estímulo à formalização de pequenos negócios.
- Promoção de capacitação técnica e gerencial aos pequenos produtores de artesanato

1

Cidade conectada, acessível e justa

O Plano Mestre Urbanístico do Fortaleza 2040 propõe, na área do território.

PLANO MARANGUAPINHO CORREDORES DE URBANIZAÇÃO No. 5 e 13



ESCALA 1:35000

Iplanfor, 2018

2

Vida comunitária, acolhimento e bem estar

- Implantação de brinquedotecas.
- Academias ao ar livre.
- Construção de cachorródromos.
- Mapeamento, monitoramento e apoio às atividades de esporte lazer oferecidas gratuitamente às comunidades.
- Implantação de espaços para a interação de crianças e adolescentes (praças, parques infantis, quadras, espaços culturais, multifuncionais).
- Articulação, fomento e fiscalização de parcerias entre a prefeitura e iniciativa privada para implementação da Lei da Aprendizagem (inclusão no mundo do trabalho).
- Implantação de berçários nos Centros de Educação Infantil.
- Construção de Praças da Juventude com conselhos de gestão.
- Criação de bibliotecas comunitárias por meio de editais.
- Calendário anual de eventos para idosos.

3

Desenvolvimento da cultura e do conhecimento

- Implantação de Ambientes Científico-Tecnológicos criativos e lúdicos de Aprendizagem nas instituições educacionais municipais, privilegiando o laboratório e a experimentação.
- Garantia de condições satisfatórias na infraestrutura de 100% das instituições educacionais e aquisição de equipamentos, materiais de apoio, recursos pedagógicos e livros para as bibliotecas, necessários ao eficiente funcionamento do parque escolar.
- Ampliação do atendimento em creches.
- Ampliação da rede física da educação infantil com a construção de 420 Centros de Educação Infantil (CEI).
- Adequação de 100% dos Centros de Educação Infantil garantindo a acessibilidade universal às crianças com deficiência.
- Criação e implantação em 100% das instituições educacionais de uma rede preventiva de proteção à criança, em parceria com as famílias, poder público e sociedade.
- Implantação de ambientes de interatividade com o uso de tecnologias em 100% nos Centros de Educação Infantil.
- Implantação de ateliê em 100% das instituições de Educação Infantil como ambientes em que as crianças possam se expressar utilizando-se das mais diversas linguagens.
- Ampliação da oferta de escolas de tempo integral para 100% da demanda manifesta de 6 a 14 anos.
- Ampliação do parque escolar da rede municipal de ensino de Fortaleza, com a construção de unidades escolares de ensino fundamental.
- Reforma geral e ampliação (para atendimento da demanda) de 100% das unidades escolares de ensino fundamental da rede municipal.
- Construção e reforma de espaços poliesportivos e multifuncionais para atividades esportivas, artísticas e culturais, conforme necessidade.
- Adequação arquitetônica de 100% das escolas de ensino fundamental garantindo acessibilidade às crianças com deficiência.
- Criação de ambiente de acolhimento para os filhos dos alunos em 100% das escolas de Educação de Jovens e Adultos - EJA.
- Fortalecimento do protagonismo infantojuvenil, com a criação de câmaras infantojuvenis e grêmios e/ou outras organizações estudantis.

- Implantação de distritos de Cultura.
- Dinamização de roteiros culturais.
- Fomento às tradições culturais das comunidades.
- Valorização do conhecimento sobre a memória dos bairros.
- Requalificação do entorno de imóveis de relevância cultural.
- Ampliação de qualificação de espaços públicos.
- Criação de polos culturais inteligentes.
- Ocupação de praças com ações de arte e cultura.
- Fomento às atividades culturais de jovens artistas.
- Agentes locais de inovação.
- Apoio à expansão de banda larga de internet.

4 Qualidade do meio ambiente e dos recursos naturais

- Supressão de espécies invasoras.
- Educação ambiental.
- Incentivo à permacultura, agroecologia e agricultura orgânica.
- Controle de zoonoses.
- Estímulo à adoção de praças.
- Criação de linhas de transporte não poluentes.
- Aproveitamento econômico dos resíduos sólidos.
- Redução de perdas no sistema de abastecimento de água.
- Universalização da cobertura do esgotamento sanitário e da coleta de resíduos sólidos.
- Incentivo à coleta seletiva.
- Eliminação dos pontos de lixo.
- Instalação de ecopontos.
- Ampliação da rede de drenagem.
- Despoluição e limpeza de espelhos d'água.
- Urbanização de lagoas.

5 Dinamização econômica e inclusão produtiva

- Agricultura Urbana.
- Economia Criativa.
- Novas Indústrias.
- Dinamização do comércio e de serviços.
- Ecoparques industriais.

6 Governança municipal

- Implantação dos Fóruns Territoriais.

5- ALGUMAS DEMANDAS IDENTIFICADAS

Por ocasião do ciclo de planejamento participativo de 2018, foram levantadas as seguintes demandas da população para a ação do Poder Municipal:

Bom Jardim

- Calçamento com manilhas para as comunidades do Marrocos 1, 2 e 3. Comunidade da Paz (Rua Canã, Rua Regivaldo França Rodrigues, Rua Maria Núbia Araújo Cavalcante, Rua Verdes Mares ligamento com Urucutuba. Rua Nilo Rocha, Magnolia Melo, Giovana Melo Portela, Silva Rocha, dentre outras)
- Uma Areninha no campo do imperial - comunidade do Marrocos - Bom Jardim
- Desentupimento das galerias das ruas Urucutuba com rua itu e Rosa Mistica até o canal
- Posto de saúde entre o trecho da avenida Oscar Araripe, rua Maria Julia, Rua Coronel Fabriciano e rua Santa Maria.
- Asfalto novo para rua José Martins entre as ruas Santa Maria e Rua Vicente Pinheiro no bairro Bom Jardim.
- Instalação de ecoponto na entrada do Grande Bom Jardim

Bonsucesso

- Reforma da praçinha do posto de saúde do Bonsucesso

Granja Lisboa

- Construção de um mercado público na granja Lisboa.

Granja Portugal

- Recapeamento asfáltico e sinalização para ruas: luminosa (no trecho entre a valverde e a Zacarias Florindo), Rua Francisco Domingos (entre a rua Bragança e rua duas nações).
- Escola de tempo integral no bairro de Granja Portugal
- Abertura das escolas municipais nos finais de semana com atividades voltadas a arte, esporte e cidadania a fim de atenderem os jovens.
- Criação de espaços similares a creches porém para atendimento a idosos com funcionamento de 8 às 17h

Siqueira

- Areninha do Siqueira na Rua Engenheiro Luís Montenegro.
- Pavimentação em Pedra Tosca e Drenagem nas Ruas A, B, C, D, E e Rua Durvalina
- Guedes de Almeida no (Loteamento Parque Irajá) no Bairro Siqueira.
- Pavimentação Asfáltica nas Ruas Eriveu Ramos, Rua Professor Manoel de Castro, Rua Santa Isabel, Rua Adahil Barreto, Rua Julio Colf, Rua Boa Vista, Rua São Vicente, Rua Paz, Rua Dinaja Severo, Rua Brilhante, Rua Esmeralda, Rua Paraiso Verde, Rua Topázio, Rua Amentista no Jardim Jatobá no Bairro Siqueira.
- Instalação de Um Ecoponto No Bairro Siqueira

ANEXOS

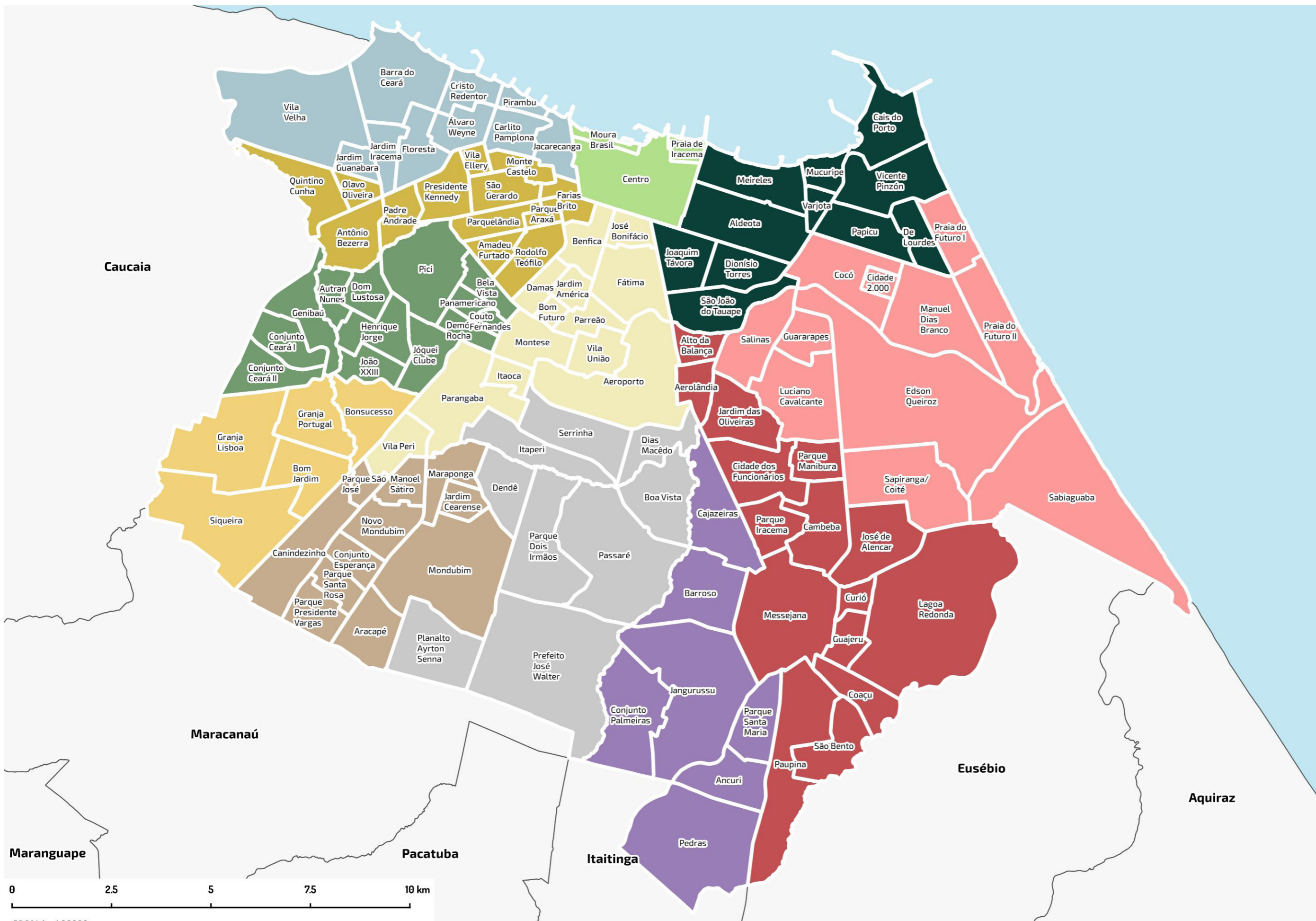

- Legenda**
- SR 1
 - SR 2
 - SR 3
 - SR 4
 - SR 5
 - SR 6
 - SR 7
 - SR 8
 - SR 9
 - SR 10
 - SR 11
 - SR 12



ESCALA 1:90000
PROJEÇÃO UTM 24S - DATUM: SIRGAS 2000

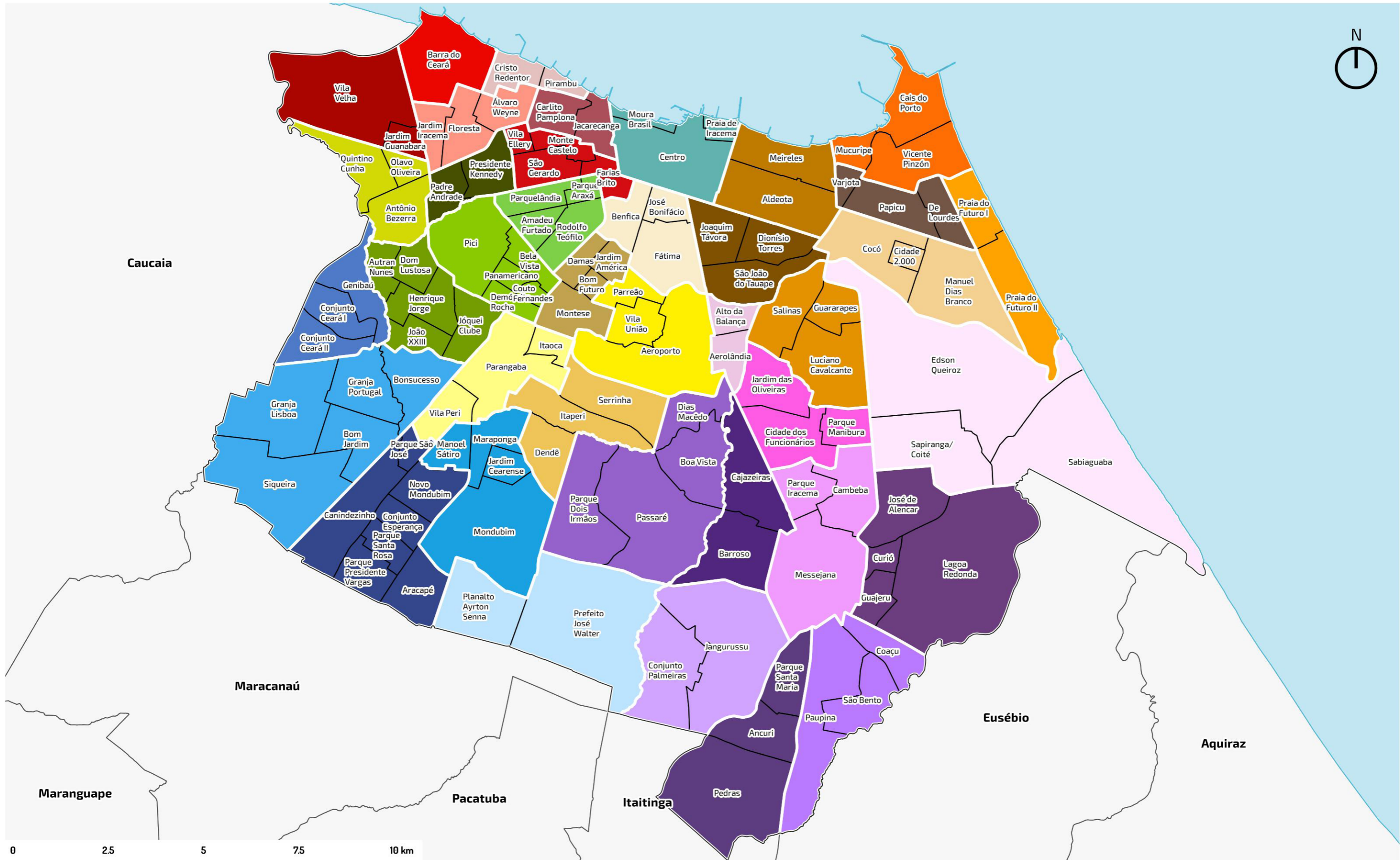



**Prefeitura de
Fortaleza**
Instituto de Planejamento
de Fortaleza