

**Dados Gerais:**

Área total:	1.368m²
Área ocupada:	1.368m²
Nº de imóveis:	27
Renda predominante:	2 a 3 SM
População:	4.024
Famílias:	1.459
Densidade pop.:	0,08
Fração Ideal:	50,67
Domínio do terreno:	(S.I.)*

**Infra-estrutura:**

Esgotamento sanitário:	Rede Geral Pública
Abastecimento de água:	Rede Geral Pública
Drenagem:	Rede Geral Pública
Coleta de lixo:	Coleta Pública
Iluminação domiciliar:	Com medidor
Iluminação pública:	Rede Oficial
Vias:	Pavimentadas Parcial

**Localização:****Fotos:****Gráfico:**

relação área ocupada e vazia no assentamento

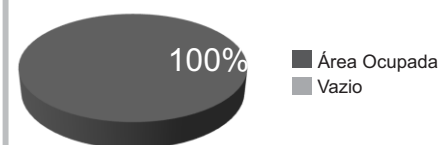
**Serviços urbanos:**

(dentro do assentamento)

Escola	sim
Posto de Saúde	sim
Posto Policial	não
Comércio	não
Serviços	não

Centro Esportivo	não
Centro Religioso	não
Centro Cultural	não
Centro Comunitário	não
Outros	não

**Serviços urbanos:**

(fora do assentamento)

Escola	não
Posto de Saúde	não
Posto Policial	sim
Comércio	sim
Serviços	não

Centro Esportivo	não
Centro Religioso	sim
Centro Cultural	não
Centro Comunitário	não
Outros	não

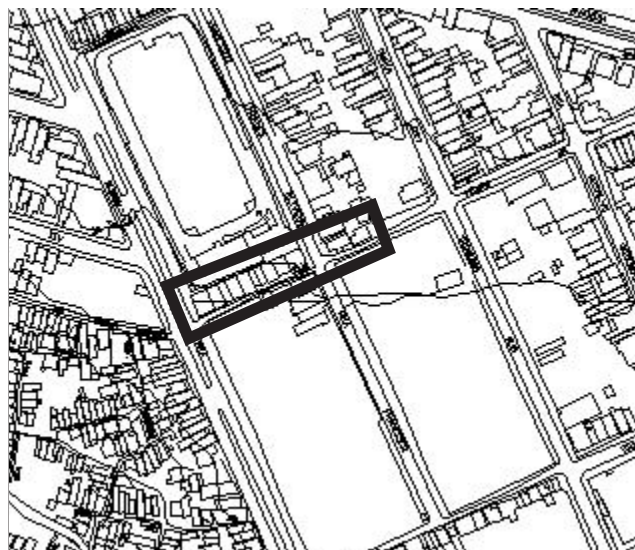
**Base satélite:****Base cad:****Caracterização:**

Gabarito:	Horizontal
Padrão Construtivo:	Alvenaria com acabamento
Adequação Ambiental:	Sem Risco

**Diagnostico:**

Tipologia:	Favela
Características:	Não Consolidável
Grau de Prioridade:	4
*(S.I.): Sem Informação	

SER III

Bairro:  
Quitinho CunhaNome do assentamento:  
RUA MOURA SILVA

Nº:

240