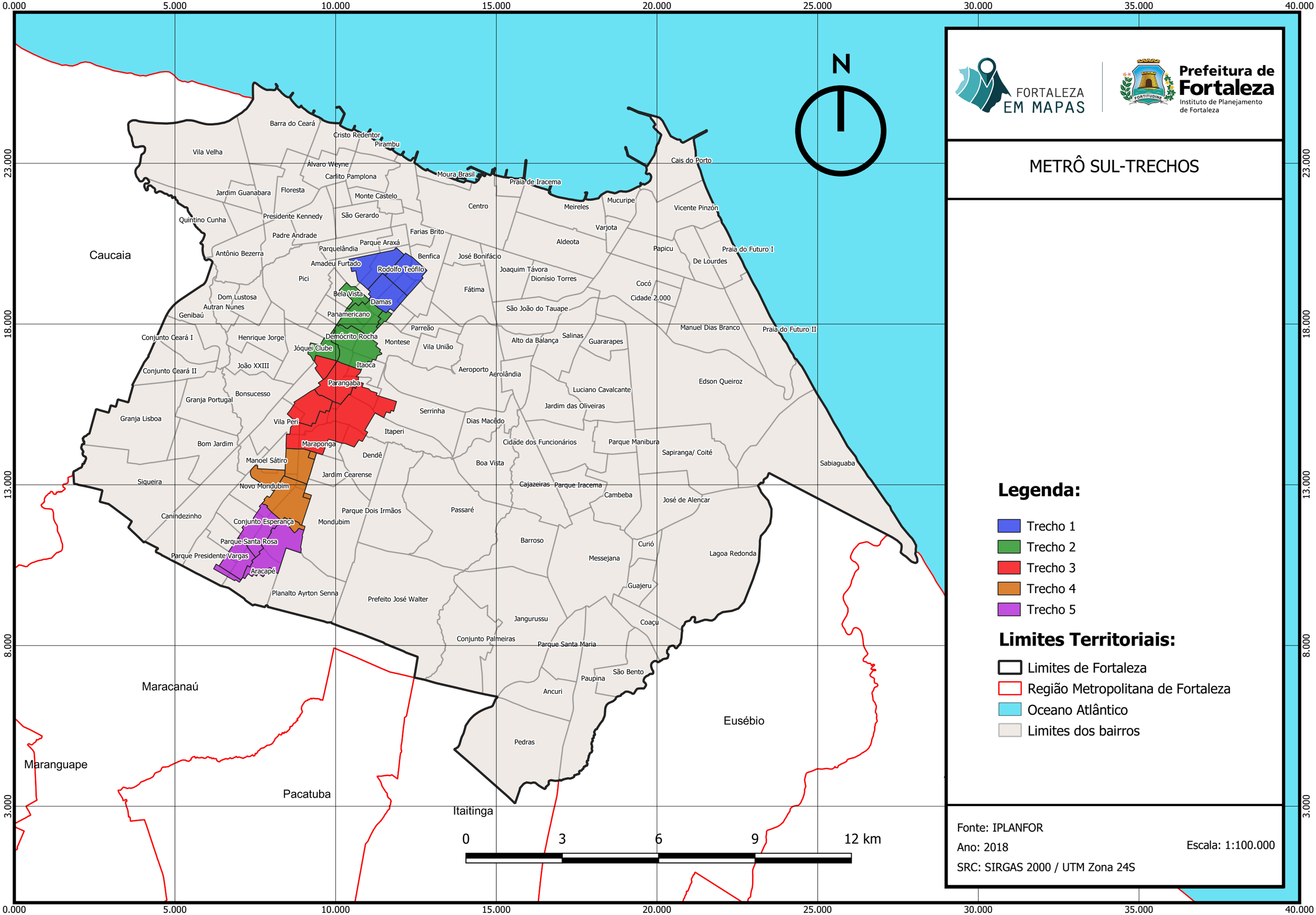
FORTALEZA EM MAPAS
Prefeitura de Fortaleza
Instituto de Planejamento de Fortaleza
METRÔ SUL-TRECHOS
N
Legenda:
Trecho 1
Trecho 2
Trecho 3
Trecho 4
Trecho 5
Limites Territoriais:
Limites de Fortaleza
Região Metropolitana de Fortaleza
Oceano Atlântico
Limites dos bairros
Fonte: IPLANFOR
Ano: 2018
SRC: SIRGAS 2000 / UTM Zona 24S
Escala: 1:100.000
0 3 6 9 12 km
Caucaia
Maracanaú
Maranguape
Pacatuba
Itaitinga
Eusébio
Barra do Ceará
Cristo Redentor
Pirambu
Vila Velha
Álvaro Weyne
Carlito Pamplona
Moura Brasil
Praia de Iracema
Cais do Porto
Jardim Guanabara
Floresta
Monte Castelo
Centro
Meireles
Mucuripe
Vicente Pinzón
Quintino Cunha
Presidente Kennedy
São Gerardo
Farias Brito
Varjota
Padre Andrade
Parque Araxá
Aldeota
Papicu
Praia do Futuro I
Antônio Bezerra
Parquelândia
Benfica
José Bonifácio
De Lourdes
Amadeu Furtado
Rodolfo Teófilo
Joaquim Távora
Pici
Dionísio Torres
Cocó
Bela Vista
Fátima
Dom Lustosa
Damas
Cidade 2.000
Autran Nunes
Genibaú
Panamericano
São João do Tauape
Parreão
Manuel Dias Branco
Praia do Futuro II
Conjunto Ceará I
Henrique Jorge
Demócrito Rocha
Montese
Vila União
Alto da Balança
Salinas
Guararapes
Jóquei Clube
Itaoca
João XXIII
Aeroporto
Aerolândia
Conjunto Ceará II
Parangaba
Edson Queiroz
Bonsucesso
Luciano Cavalcante
Granja Portugal
Jardim das Oliveiras
Serrinha
Granja Lisboa
Vila Peri
Dias Macêdo
Itaperi
Bom Jardim
Maraponga
Cidade dos Funcionários
Parque Manibura
Sapiranga/ Coité
Manoel Sátiro
Dendê
Boa Vista
Sabiaguaba
Jardim Cearense
Siqueira
Novo Mondubim
Cajazeiras
Parque Iracema
Cambeba
José de Alencar
Canindezinho
Parque Dois Irmãos
Passaré
Conjunto Esperança
Mondubim
Parque Santa Rosa
Barroso
Curió
Parque Presidente Vargas
Messejana
Lagoa Redonda
Araçapé
Guajeru
Planalto Ayrton Senna
Prefeito José Walter
Jangurussu
Coaçu
Conjunto Palmeiras
Parque Santa Maria
São Bento
Paupina
Ancuri
Pedras
0.000
5.000
10.000
15.000
20.000
25.000
30.000
35.000
40.000
23.000
18.000
13.000
8.000
3.000