

CONTAS NACIONAIS
número 36

PRODUTO INTERNO BRUTO DOS MUNICÍPIOS

2005 - 2009



Presidenta da República
Dilma Rousseff

Ministra do Planejamento, Orçamento e Gestão
Miriam Belchior

INSTITUTO BRASILEIRO DE GEOGRAFIA E ESTATÍSTICA - IBGE

Presidenta
Wasmália Bivar

Diretor-Executivo
Nuno Duarte da Costa Bittencourt

ÓRGÃOS ESPECÍFICOS SINGULARES

Diretoria de Pesquisas
Marcia Maria Melo Quintslr

Diretoria de Geociências
Wadih João Scandar Neto

Diretoria de Informática
Paulo César Moraes Simões

Centro de Documentação e Disseminação de Informações
David Wu Tai

Escola Nacional de Ciências Estatísticas
Denise Britz do Nascimento Silva

UNIDADE RESPONSÁVEL

Diretoria de Pesquisas

Coordenação de Contas Nacionais
Roberto Luís Olinto Ramos

Ministério do Planejamento, Orçamento e Gestão
Instituto Brasileiro de Geografia e Estatística - IBGE
Diretoria de Pesquisas
Coordenação de Contas Nacionais

Contas Nacionais
número 36

Produto Interno Bruto dos Municípios

2005-2009

Rio de Janeiro
2011

Instituto Brasileiro de Geografia e Estatística - IBGE

Av. Franklin Roosevelt, 166 - Centro - 20021-120 - Rio de Janeiro, RJ - Brasil

ISSN 1415-9813 **Contas Nacionais**

Divulga os resultados do Sistema de Contas Nacionais relativos às tabelas de recursos e usos, contas econômicas integradas, contas regionais do Brasil, produto interno bruto dos municípios e matriz de insumo-produto.

ISBN (CD-ROM)

ISBN 978-85-240-4229-4 (meio impresso)

© IBGE. 2011

Elaboração do arquivo PDF

Roberto Cavararo

Produção de multimídia

Márcia do Rosário Brauns

Marisa Sigolo

Mônica Pimentel Cinelli Ribeiro

Roberto Cavararo

Capa

Marcos Balster Fiore e Renato Aguiar - Coordenação de *Marketing*/Centro de Documentação e Disseminação de Informações - CDDI

Sumário

Apresentação

Introdução

Análise dos resultados

Síntese dos resultados nacional e regional

Produto Interno Bruto dos Municípios

 Análise da concentração do PIB

 Movimentos mais expressivos entre os municípios

Produto Interno Bruto *per capita*

Valor adicionado bruto dos principais setores de
atividade econômica

 Valor adicionado bruto da agropecuária

 Valor adicionado bruto da indústria

 Valor adicionado bruto dos serviços

 Valor adicionado bruto da administração, saúde e educação
 públicas e seguridade social

Tabelas de resultados

1 - Produto Interno Bruto a preços correntes e Produto Interno Bruto *per capita*, segundo as Grandes Regiões, as Unidades da Federação e os municípios - 2005-2009

2 - Posição ocupada pelos 100 maiores municípios em relação ao Produto Interno Bruto a preços correntes e participações percentuais relativa e acumulada, segundo os municípios e as respectivas Unidades da Federação - 2009

3 - Posição ocupada pelos 100 maiores municípios, em relação ao Produto Interno Bruto *per capita* e população, segundo os municípios e as respectivas Unidades da Federação - 2009

4 - Posição ocupada pelos 100 maiores municípios em relação ao valor adicionado bruto da agropecuária e participações percentuais relativa e acumulada, segundo os municípios e as respectivas Unidades da Federação - 2009

5 - Posição ocupada pelos 100 maiores municípios em relação ao valor adicionado bruto da indústria e participações percentuais relativa e acumulada, segundo os municípios e as respectivas Unidades da Federação - 2009

6 - Posição ocupada pelos 100 maiores municípios em relação ao valor adicionado bruto dos serviços e participações percentuais relativa e acumulada, segundo os municípios e as respectivas Unidades da Federação - 2009

7 - Posição ocupada pelos 100 maiores municípios em relação ao valor adicionado bruto da administração, saúde e educação públicas e seguridade social e participações percentuais relativa e acumulada, segundo os municípios e as respectivas Unidades da Federação - 2009

8 - Posição ocupada pelos 30 maiores municípios em relação ao Produto Interno Bruto a preços correntes e participações percentuais relativa e acumulada dos municípios nas Grandes Regiões, segundo os municípios e as respectivas Unidades da Federação - 2009

9 - Posição ocupada pelos 30 menores municípios em relação ao Produto Interno Bruto a preços correntes e participações percentuais relativa e acumulada nas Grandes Regiões, segundo os municípios e as respectivas Unidades da Federação - 2009

Referências

Anexos

1 - Indicadores e fontes utilizados na distribuição do valor adicionado bruto estadual pelos municípios

2 - Índice de Gini, por atividade econômica, segundo as Grandes Regiões e as Unidades da Federação - 2009

3 - Relação entre a média do PIB dos 10% dos municípios com os maiores PIBs e a média do PIB dos 60% dos municípios com os menores PIBs, participação percentual do PIB da mesorregião na respectiva Unidade da Federação, Índice de Gini do PIB, segundo as Unidades da Federação e as Mesorregiões - 2005-2009

4 - Relação entre o PIB *per capita* dos 10% dos municípios com os maiores PIBs *per capita* e o PIB *per capita* dos 60%, 50%, 30% e 10% dos municípios com os menores PIBs *per capita* e PIB *per capita*, segundo as Unidades da Federação e as Mesorregiões - 2009

Glossário

Convenções

| | |
|-----------------|---|
| - | Dado numérico igual a zero não resultante de arredondamento; |
| .. | Não se aplica dado numérico; |
| ... | Dado numérico não disponível; |
| x | Dado numérico omitido a fim de evitar a individualização da informação; |
| 0; 0,0; 0,00 | Dado numérico igual a zero resultante de arredondamento de um dado numérico originalmente positivo; e |
| -0; -0,0; -0,00 | Dado numérico igual a zero resultante de arredondamento de um dado numérico originalmente negativo. |

Apresentação

O Instituto Brasileiro de Geografia e Estatística - IBGE, através da Coordenação de Contas Nacionais e em parceria com os Órgãos Estaduais de Estatística, Secretarias Estaduais de Governo e a Superintendência da Zona Franca de Manaus - SUFRAMA, apresenta, nesta publicação, os resultados do Produto Interno Bruto - PIB dos Municípios, para os anos de 2005 a 2009.

A importância do Produto Interno Bruto dos Municípios, enquanto instrumento de análise setorial, advém do fato de que estudos e planejamento são cruciais para o desenvolvimento sustentável. Estão também associados ao contexto de sua utilização de forma a permitir visualizar as características e potencialidades de cada município e identificar, avaliar e hierarquizar prioridades de demandas e ações de governo e da iniciativa privada nas áreas econômica e social.

Os resultados municipais estão integrados com as séries do Sistema de Contas Nacionais e das Contas Regionais do Brasil e estão disponíveis desde o ano de 1999 no portal do IBGE na Internet e no CD-ROM incluso nesta publicação. São apresentados, a preços correntes, os valores adicionados brutos dos três grandes setores de atividade econômica – agropecuária, indústria e serviços –, bem como a série do valor adicionado bruto da Administração, saúde e educação públicas e seguridade social, os impostos, líquidos de subsídios, sobre produtos, o PIB e o PIB *per capita*. A análise dos resultados, ilustrada por meio de tabelas, quadros, gráficos e cartogramas, destaca alguns aspectos econômicos de abrangência tanto nacional como regional e municipal.

A publicação inclui, ainda, anexos contendo o índice de Gini, por atividade econômica, um coeficiente de concentração do PIB e do PIB *per capita*, segundo as Grandes Regiões, as Unidades da Federação e as mesorregiões, outras informações de natureza metodológica, e um glossário com os termos e conceitos relevantes para a compreensão dos resultados.

Cumprindo o compromisso institucional de transparência das informações, a metodologia de cálculo do PIB dos Municípios encontra-se descrita, de forma detalhada, na Série Relatórios Metodológicos¹.

Marcia Maria Melo Quintslr
Diretora de Pesquisas

¹ Para informações complementares, consultar a publicação: PRODUTO interno bruto dos municípios. 2. ed. Rio de Janeiro: IBGE, 2008. 58 p. (Série relatórios metodológicos, v. 29). Disponível em: <http://www.ibge.gov.br/home/estatistica/economia/pibmunicipios/2004_2008/srmpibmunicipios.pdf>. Acesso em: nov. 2011.

Introdução

No decorrer das duas últimas décadas, com a promulgação da Constituição Federal de 1988, que deu mais responsabilidade e autonomia aos municípios, as economias estaduais têm experimentado, em diferentes escalas e com diferentes intensidades, profundos processos de mudança estrutural. Concomitantemente com essa reconstrução organizacional, a evolução tecnológica afeta tanto as formas de produção, organização e gestão empresarial, como redimensiona o papel do Estado na economia local e tem papel preponderante na relação socioinstitucional. Os resultados do PIB dos Municípios permitem identificar as áreas, segundo o grau de desenvolvimento econômico e a estrutura produtiva, produzindo informações que captam as especificidades do País, propiciam estabelecer objetivos e definir prioridades, além de auxiliarem as políticas de ajuste estrutural.

O projeto do Produto Interno Bruto - PIB dos Municípios é desenvolvido desde o ano de 2000, em parceria com os Órgãos Estaduais de Estatística, Secretarias Estaduais e a Superintendência da Zona Franca de Manaus - SUFRAMA. Nesse projeto, coube ao IBGE a tarefa de coordenar as discussões metodológicas, treinar as equipes técnicas e acompanhar os trabalhos, seguindo os princípios fundamentais das estatísticas oficiais², e aos organismos estaduais, o cálculo do PIB dos Municípios.

O PIB dos Municípios, calculado sob metodologia³ uniforme para todas as Unidades da Federação, é integrado, conceitualmente, aos procedimentos adotados nos Sistemas de Contas Nacionais e Regio-

² Os princípios fundamentais das estatísticas oficiais foram definidos pela Comissão de Estatística das Nações Unidas, em 1994, e podem ser consultados no portal do IBGE na Internet, no endereço: <http://www.ibge.gov.br/home/disseminacao/eventos/missao/principios_fundamentais_estatisticas.shtm>.

³ O relatório metodológico *Produto interno bruto dos municípios*, em sua segunda edição, pode ser consultado no portal do IBGE na Internet, no endereço: <http://www.ibge.gov.br/home/estatistica/economia/pibmunicipios/2004_2008/srpmibmunicipios.pdf>.

nais do Brasil. Desta maneira, seus resultados são coerentes e comparáveis entre si e compatíveis com os resultados nacional e regional.

O cálculo do PIB dos Municípios baseia-se na distribuição, pelos municípios, do valor adicionado bruto, a preços básicos, em valores correntes das atividades econômicas, obtido pelas Contas Regionais do Brasil. Não se estima o valor adicionado bruto a preços constantes no nível municipal.

O trabalho fundamenta-se na identificação de variáveis que permitam distribuir o valor adicionado bruto das 20 atividades econômicas⁴ de cada Unidade da Federação, pelos respectivos municípios. O nível de desagregação necessário ao cálculo do PIB dos Municípios requer maior abertura das mencionadas atividades, chegando-se, especialmente na agropecuária, no nível de produto.

A cada divulgação da série do PIB dos Municípios é adotada uma política que determina a revisão dos resultados do ano anterior como requisito fundamental para o aprimoramento da qualidade da informação⁵.

Esta publicação apresenta uma série de variáveis, tais como: o Valor Adicionado Bruto - VAB, o Produto Interno Bruto - PIB e o PIB *per capita*, que além de permitir estabelecer relações macroeconômicas, possibilita traçar para cada município seus perfis econômico e setorial. Além das informações anteriormente mencionadas, destacou-se o valor adicionado bruto corrente da administração, saúde e educação públicas e seguridade social, devido à importância desta atividade na economia brasileira. Os dados de Brasília, que constam desta publicação, são os publicados nas Contas Regionais do Brasil para o Distrito Federal.

A análise dos resultados compreende duas partes. Na primeira delas, é analisado o PIB, o PIB *per capita* e o valor adicionado bruto dos principais setores de atividade econômica, destacando-se a concentração desses grandes agregados no País e os principais movimentos ocorridos em relação ao ano anterior. Na segunda, um conjunto de nove tabelas detalha as principais informações sobre a economia municipal brasileira.

⁴ Consideram-se as seguintes atividades econômicas: agricultura; pecuária; silvicultura e exploração florestal; pesca; indústria extrativa; indústria de transformação; produção e distribuição de eletricidade, gás, água, esgoto e limpeza urbana; construção civil; comércio e serviços de manutenção e reparação; serviços de alojamento e alimentação; transporte, armazenagem e correio; serviços de informação; intermediação financeira, seguros e previdência complementar e serviços relacionados; atividades imobiliárias e aluguéis; serviços prestados às empresas; administração, saúde e educação públicas e seguridade social; educação mercantil; saúde mercantil; serviços prestados às famílias e associativos; e serviços domésticos.

⁵ Excepcionalmente, nessa divulgação, ocorreu revisão, no período de 2006 a 2008, nos resultados dos municípios do Paraná em virtude da atualização dos arquivos da variável saídas de mercadorias.

Análise dos resultados

Síntese dos resultados nacional e regional⁶

Os resultados da economia brasileira foram bastante influenciados pela crise econômica internacional. Em 2009, o PIB brasileiro apresentou queda em volume de 0,3% em relação ao ano anterior, isto é, reduziu seu valor, em termos reais, alcançando um total de R\$ 3 022,21 bilhões e o deflator da economia foi de 7,2%. Em valores correntes, o resultado alcançado foi de R\$ 3 239,40 bilhões e o PIB *per capita* atingiu R\$ 16 917,66 (SISTEMA..., 2011, tab. 5).

A Tabela 1, a seguir, ilustra o desempenho da economia brasileira no ano de 2009, por grandes grupos de atividade econômica⁷. A agropecuária foi a única a apresentar variação tanto em volume quanto nos preços abaixo da média do valor adicionado bruto⁸ total das atividades. O peso da agropecuária passou de 5,9% para 5,6%. Os dados da pesquisa Produção Agrícola Municipal - PAM 2009 mostram que esta redução ocorreu basicamente devido à menor produção de milho (em grão), -13,9%; café⁹ (em grão), -12,8%; algodão herbáceo (em caroço),

⁶ Resumo da análise realizada com os resultados do Sistema de Contas Nacionais e das Contas Regionais do Brasil, para o ano de 2009.

⁷ Consideram-se os seguintes grandes grupos de atividade econômica: agropecuária (agricultura; pecuária; silvicultura e exploração florestal; e pesca); indústria (indústria extrativa; indústrias de transformação; produção e distribuição de eletricidade, gás, água, esgoto e limpeza urbana; e construção civil); e serviços (comércio e serviços de manutenção e reparação; serviços de alojamento e alimentação; transporte, armazenagem e correio; serviços de informação; intermediação financeira, seguros e previdência complementar e serviços relacionados; atividades imobiliárias e aluguéis; serviços prestados às empresas; administração, saúde e educação públicas e seguridade social; educação mercantil; saúde mercantil; serviços prestados às famílias e associativos; e serviços domésticos).

⁸ O valor adicionado bruto é sempre a preços básicos (exclui qualquer imposto e qualquer custo de transporte faturado separadamente e inclui qualquer subsídio sobre o produto).

⁹ A redução na produção de café já era esperada, visto que a cultura possui esta característica de alternar anos de altas e baixas produtividades, mais percebida na espécie *Coffea arabica*, predominante no País.

-27,3%; trigo (em grão), -16,1%; e soja (em grão), -4,2%. Além da queda na produção, alguns produtos apresentaram preços inferiores aos do ano anterior, como foram os casos do milho (em grão), do feijão (em grão), do café (em grão) e do trigo (em grão).

Tabela 1 - Valor adicionado bruto a preços correntes e variação em volume, preço e valor, segundo a atividade econômica - Brasil - 2008-2009

| Atividade econômica | Valor adicionado bruto a preços correntes de 2008 (1 000 000 R\$) | Variação (%) | | | Valor adicionado bruto a preços correntes de 2009 (1 000 000 R\$) | Participação (%) | |
|---------------------|--|----------------|------------|------------|--|------------------|--------------|
| | | Volume | Preço | Valor | | 2008 | 2009 |
| Total | 2 580 449 | (-) 0,3 | 8,7 | 8,3 | 2 794 379 | 100,0 | 100,0 |
| Agropecuária | 152 612 | (-) 3,1 | 6,3 | 3,0 | 157 232 | 5,9 | 5,6 |
| Indústria | 719 987 | (-) 5,6 | 10,3 | 4,1 | 749 699 | 27,9 | 26,8 |
| Serviços | 1 707 850 | 2,1 | 8,2 | 10,5 | 1 887 448 | 66,2 | 67,5 |

Fonte: IBGE, Diretoria de Pesquisas, Coordenação de Contas Nacionais.

A indústria, apesar da elevação nos preços médios, teve perda de participação no valor adicionado bruto, passando de 27,9% para 26,8%. A indústria extrativa foi a principal responsável por essa perda. Em 2008, essa atividade gerava 3,2% do valor adicionado bruto total e, em 2009, passou a gerar 1,8%. A expressiva variação negativa dos preços, -48,3%, diminuiu a participação do valor adicionado bruto do subsetor de atividade petróleo e gás, de 2,1%, em 2008, para 1,1%, em 2009 (SISTEMA..., 2011, tab. 10 e 12).

O peso das indústrias de transformação se manteve inalterado, 16,6%, quando comparado com o do ano anterior, entretanto os segmentos industriais tiveram desempenhos distintos. Os segmentos industriais voltados para o mercado interno foram os que mais ganharam participação. Nesse sentido, a indústria de alimentos e bebidas, que gerava 2,2% e passou a gerar 2,4% do valor adicionado bruto total, assinalou o maior ganho no biênio. Em meio ao cenário dos baixos preços internacionais do petróleo, insumo essencial na indústria do refino, cabe ressaltar o ganho do valor adicionado bruto do segmento refino de petróleo e coque que, em 2008, gerava 0,1% do valor adicionado bruto total e, em 2009, passou a gerar 1,1%. Em sentido contrário, as maiores perdas relativas foram verificadas nos setores relacionados com a produção de *commodities* influenciados pelo menor dinamismo do mercado internacional. Em particular, o segmento fabricação de aço e derivados, com variação negativa de volume e preços de -19,8% e -9,9%, respectivamente, diminuiu a participação no valor adicionado bruto total de 1,2%, em 2008, para 0,8%, em 2009 (SISTEMA..., 2011, tab. 10-12).

O setor de serviços cresceu, em termos nominais, 10,5%, em 2009 e foi o único setor que apresentou crescimento real, 2,1%, no período. A participação no valor adicionado bruto total passou de 66,2%, em 2008, para 67,5%, em 2009. Destaque para o crescimento em volume, 7,8%, da atividade intermediação financeira, seguros e previdência complementar e serviços relacionados (SISTEMA..., 2011, tab. 9-11).

Os resultados nacionais refletiram o desempenho da economia regional. Um resumo desses resultados encontra-se na Tabela 2.

Tabela 2 - Participação dos setores de atividades e do valor adicionado bruto em relação ao Brasil, segundo as Unidades da Federação - 2008-2009

(continua)

| Unidades da Federação | Participação dos setores de atividades e do valor adicionado bruto em relação ao Brasil (%) | | | | | |
|-----------------------|---|---------------|--------------------|---------------|---------------|--------------------|
| | Agropecuária | | | Indústria | | |
| | 2008 | 2009 | Diferença absoluta | 2008 | 2009 | Diferença absoluta |
| Brasil | 100,00 | 100,00 | .. | 100,00 | 100,00 | .. |
| Rondônia | 2,40 | 2,71 | 0,31 | 0,27 | 0,30 | 0,02 |
| Acre | 0,75 | 0,75 | (-) 0,01 | 0,11 | 0,12 | 0,01 |
| Amazonas | 1,35 | 1,36 | 0,02 | 2,18 | 2,31 | 0,13 |
| Roraima | 0,19 | 0,19 | 0,00 | 0,08 | 0,09 | 0,01 |
| Pará | 2,45 | 2,46 | 0,01 | 2,66 | 2,04 | (-) 0,62 |
| Amapá | 0,16 | 0,14 | (-) 0,01 | 0,08 | 0,08 | 0,00 |
| Tocantins | 1,62 | 1,75 | 0,13 | 0,39 | 0,41 | 0,02 |
| Maranhão | 5,03 | 3,80 | (-) 1,23 | 0,81 | 0,74 | (-) 0,07 |
| Piauí | 1,07 | 1,10 | 0,03 | 0,34 | 0,39 | 0,05 |
| Ceará | 2,44 | 1,88 | (-) 0,56 | 1,73 | 1,90 | 0,17 |
| Rio Grande do Norte | 0,67 | 0,83 | 0,16 | 0,79 | 0,66 | (-) 0,13 |
| Paraíba | 0,92 | 0,94 | 0,01 | 0,69 | 0,76 | 0,08 |
| Pernambuco | 2,12 | 2,06 | (-) 0,05 | 1,82 | 1,97 | 0,15 |
| Alagoas | 0,90 | 0,91 | 0,01 | 0,56 | 0,52 | (-) 0,04 |
| Sergipe | 0,60 | 0,66 | 0,07 | 0,81 | 0,66 | (-) 0,14 |
| Bahia | 5,89 | 5,96 | 0,07 | 4,10 | 4,64 | 0,54 |
| Minas Gerais | 15,22 | 14,45 | (-) 0,78 | 10,96 | 10,11 | (-) 0,85 |
| Espírito Santo | 2,49 | 2,33 | (-) 0,16 | 2,78 | 2,15 | (-) 0,63 |
| Rio de Janeiro | 0,83 | 0,95 | 0,12 | 12,72 | 10,60 | (-) 2,12 |
| São Paulo | 7,84 | 9,39 | 1,55 | 33,89 | 35,31 | 1,41 |
| Paraná | 9,54 | 8,15 | (-) 1,38 | 5,72 | 6,25 | 0,53 |
| Santa Catarina | 5,63 | 5,88 | 0,24 | 5,12 | 4,96 | (-) 0,15 |
| Rio Grande do Sul | 11,87 | 11,84 | (-) 0,03 | 6,35 | 7,36 | 1,01 |
| Mato Grosso do Sul | 3,03 | 3,09 | 0,05 | 0,68 | 0,77 | 0,09 |
| Mato Grosso | 9,17 | 9,33 | 0,17 | 1,05 | 1,16 | 0,11 |
| Goiás | 5,54 | 6,74 | 1,20 | 2,40 | 2,72 | 0,32 |
| Distrito Federal | 0,28 | 0,34 | 0,06 | 0,91 | 1,02 | 0,11 |

Tabela 2 - Participação dos setores de atividades e do valor adicionado bruto em relação ao Brasil, segundo as Unidades da Federação - 2008-2009

(conclusão)

| Unidades da Federação | Participação dos setores de atividades e do valor adicionado bruto em relação ao Brasil (%) | | | | | |
|-----------------------|---|---------------|--------------------|------------------------|---------------|--------------------|
| | Serviços | | | Valor adicionado bruto | | |
| | 2008 | 2009 | Diferença absoluta | 2008 | 2009 | Diferença absoluta |
| Brasil | 100,00 | 100,00 | .. | 100,00 | 100,00 | .. |
| Rondônia | 0,60 | 0,61 | 0,01 | 0,62 | 0,65 | 0,03 |
| Acre | 0,25 | 0,25 | 0,00 | 0,24 | 0,24 | 0,00 |
| Amazonas | 1,18 | 1,18 | (-) 0,01 | 1,47 | 1,49 | 0,02 |
| Roraima | 0,21 | 0,22 | 0,01 | 0,17 | 0,18 | 0,01 |
| Pará | 1,75 | 1,76 | 0,01 | 2,05 | 1,88 | (-) 0,17 |
| Amapá | 0,32 | 0,32 | 0,00 | 0,24 | 0,25 | 0,00 |
| Tocantins | 0,39 | 0,40 | 0,01 | 0,46 | 0,48 | 0,02 |
| Maranhão | 1,24 | 1,30 | 0,07 | 1,34 | 1,29 | (-) 0,05 |
| Piauí | 0,64 | 0,66 | 0,02 | 0,58 | 0,61 | 0,03 |
| Ceará | 2,14 | 2,16 | 0,02 | 2,04 | 2,08 | 0,03 |
| Rio Grande do Norte | 0,92 | 0,98 | 0,06 | 0,87 | 0,88 | 0,02 |
| Paraíba | 0,98 | 0,99 | 0,01 | 0,89 | 0,93 | 0,03 |
| Pernambuco | 2,56 | 2,61 | 0,05 | 2,33 | 2,41 | 0,08 |
| Alagoas | 0,70 | 0,73 | 0,02 | 0,68 | 0,68 | 0,01 |
| Sergipe | 0,64 | 0,62 | (-) 0,01 | 0,68 | 0,64 | (-) 0,05 |
| Bahia | 3,92 | 4,09 | 0,18 | 4,08 | 4,35 | 0,26 |
| Minas Gerais | 8,38 | 8,15 | (-) 0,23 | 9,51 | 9,03 | (-) 0,48 |
| Espírito Santo | 1,86 | 1,82 | (-) 0,03 | 2,15 | 1,94 | (-) 0,21 |
| Rio de Janeiro | 11,55 | 11,69 | 0,13 | 11,24 | 10,79 | (-) 0,45 |
| São Paulo | 33,41 | 33,48 | 0,07 | 32,03 | 32,61 | 0,58 |
| Paraná | 5,79 | 5,65 | (-) 0,14 | 5,99 | 5,95 | (-) 0,04 |
| Santa Catarina | 3,60 | 3,54 | (-) 0,06 | 4,15 | 4,06 | (-) 0,09 |
| Rio Grande do Sul | 6,35 | 6,10 | (-) 0,25 | 6,68 | 6,76 | 0,08 |
| Mato Grosso do Sul | 1,07 | 1,09 | 0,02 | 1,08 | 1,12 | 0,04 |
| Mato Grosso | 1,53 | 1,48 | (-) 0,05 | 1,84 | 1,84 | (-) 0,01 |
| Goiás | 2,35 | 2,36 | 0,01 | 2,55 | 2,70 | 0,15 |
| Distrito Federal | 5,67 | 5,74 | 0,07 | 4,02 | 4,17 | 0,15 |

Fonte: IBGE, em parceria com os Órgãos Estaduais de Estatística, Secretarias Estaduais de Governo e Superintendência da Zona Franca de Manaus - SUFRAMA.

De uma maneira geral, os municípios que possuíam agricultura direcionada para a produção de cereais, leguminosas e oleaginosas, conhecida como grãos, foram os que sofreram redução com a quebra nas produções de milho (em grão), soja (em grão), algodão herbáceo (em caroço) e trigo (em grão). Entre os principais fatores para estas reduções estão os problemas climáticos, que reduziram a produtividade das lavouras e, especificamente nos casos do milho (em grão) e do algodão herbáceo (em caroço), o impacto dos preços dos insumos (preços pagos pelos produtores) em detrimento dos preços de produção (preços recebidos pelos produtores), ou seja, uma relação de troca desfavorável para o produtor que resultou em diminuição da área plantada, segundo a PAM 2009. A perda de participação no valor adicionado bruto da agropecuária do Estado do Paraná, -1,4 ponto percentual, foi devido, principalmente, à queda de produção e aos preços do milho (em grão) enquanto a perda de participação do Estado do Maranhão, -1,2 ponto percentual, foi em função da redução do segmento silvicultura e exploração vegetal e serviços relacionados.

Analisando a diferença absoluta da distribuição estadual dos valores adicionados da agropecuária, destacam-se os Estados de São Paulo e Goiás que cresceram 1,6 ponto percentual e 1,2 ponto percentual, respectivamente. O Estado de São Paulo é o principal produtor de importantes culturas como a cana-de-açúcar, a laranja, o amendoim, a banana, o limão, a tangerina, entre outras. Em 2009, ocorreu incremento no valor bruto da produção de cana-de-açúcar, em função, principalmente, da expansão da cultura e dos preços praticados no mercado. Além do Estado de São Paulo, a expansão dos canaviais teve grande impacto na Região Centro-Oeste, onde, segundo a PAM 2009, havia disponibilidade de terras com preços mais acessíveis, sendo o Estado de Goiás o maior produtor de cana-de-açúcar desta região.

Em relação à atividade industrial, em 2009, registrou-se redução da participação do valor adicionado bruto gerado pela indústria extrativa nacional em relação ao ano anterior, como mencionado anteriormente. Regionalmente, observou-se que as economias dos Estados do Rio de Janeiro e do Espírito Santo foram as maiores responsáveis por essa redução.

A indústria de transformação foi responsável por 62,1% do valor adicionado bruto industrial, em 2009 e, nesse ano, o Estado de São Paulo concentrou 43,0% de toda atividade, 0,7 ponto percentual a menos do que no ano anterior. O bom desempenho do segmento refino de petróleo e coque beneficiou os Estados da Bahia, do Rio Grande do Sul e todos os demais grandes produtores, inclusive o Estado de São Paulo. Este, porém, por concentrar a indústria de base, foi afetado pela crise internacional, o que ocasionou queda no volume e no valor bruto da produção. O Estado de Minas Gerais perdeu 1 ponto percentual na participação nas indústrias de transformação em função dos baixos preços do aço no mercado externo.

Os Estados do Rio de Janeiro, São Paulo e Rio Grande do Sul ganharam participação na atividade produção e distribuição de eletricidade, gás, água, esgoto e limpeza urbana.

De modo geral, os estados brasileiros mantiveram o peso no setor de serviços. Suaves movimentos foram verificados nos Estados da Bahia (0,2 ponto percentual), Minas Gerais (-0,2 ponto percentual) e Rio Grande do Sul (-0,3 ponto percentual). O Estado da Bahia ganhou participação no segmento alojamento e alimentação. Minas Gerais, apesar do ganho no segmento alojamento e alimentação, perdeu peso nos segmentos comércio e serviços de manutenção e reparação, transporte, armazenagem e correio e serviços de informação. O segmento comércio e serviços de manutenção e reparação foi o que mais contribuiu para a perda de participação do setor de serviços, do Estado do Rio Grande do Sul (CONTAS..., 2011, tab. 7).

Produto Interno Bruto dos Municípios

A malha municipal brasileira, em 2009, dividia a extensão territorial administrativamente em 5 565 municípios, que apresentavam uma grande diversidade de recursos naturais, variações climáticas e situações econômica, social e política. Os Gráficos 1 e 2 apresentam a distribuição dos municípios no País por Unidades da Federação e por Grandes Regiões, respectivamente.

Os resultados apresentados, a seguir, seguem duas linhas de análise em relação ao PIB do País: a primeira avalia essencialmente a concentração e a segunda, os movimentos dos municípios.

Gráfico 1 - Distribuição do número de municípios, segundo as Unidades da Federação, em ordem decrescente - 2009

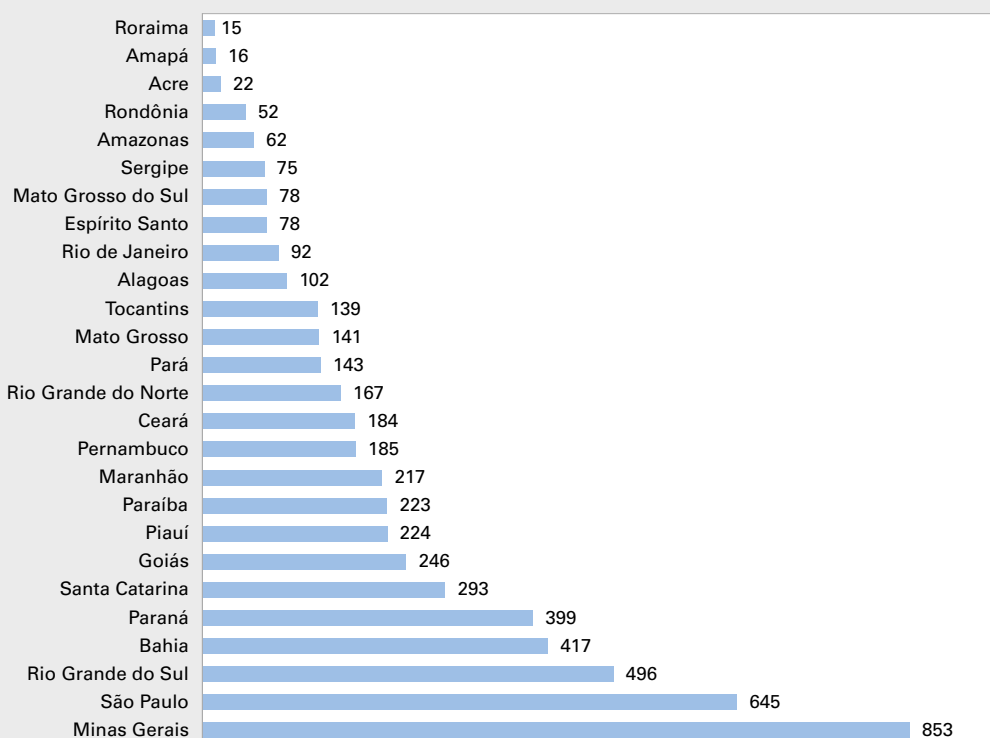

Fonte: IBGE, em parceria com os Órgãos Estaduais de Estatística, Secretarias Estaduais de Governo e Superintendência da Zona Franca de Manaus - SUFRAMA.

Nota: Excluído o Distrito Federal.

Gráfico 2 - Distribuição do número de municípios, segundo as Grandes Regiões - 2009

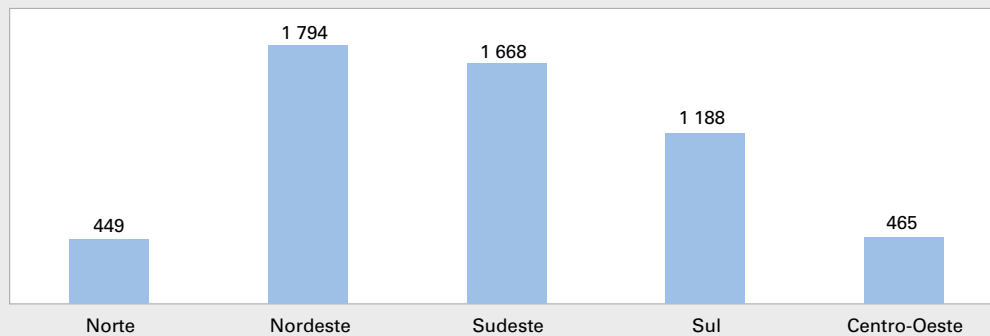

Fonte: IBGE, em parceria com os Órgãos Estaduais de Estatística, Secretarias Estaduais de Governo e Superintendência da Zona Franca de Manaus - SUFRAMA.

Nota: Excluído o Distrito Federal.

Análise da concentração do PIB

As informações do PIB dos Municípios permitem avaliar, dentre outros aspectos, a concentração econômica no País. A seguir, são apresentados alguns resultados cujo propósito é mensurar a desigualdade ou concentração da renda gerada nos municípios brasileiros: a curva de Lorenz, o índice de Gini, a distribuição de frequência da renda acumulada, a concentração medida pela relação entre os municípios que geram as maiores rendas e os que geram as menores, a participação dos cinco municípios que geram as maiores rendas em relação à Unidade da Federação e a dependência econômica da Unidade da Federação em relação a sua capital.

Curva de Lorenz e índice de Gini¹⁰

As curvas de Lorenz para o PIB e para o valor adicionado bruto da agropecuária, da indústria e dos serviços evidenciam a desigualdade da economia nacional e estão representadas no Gráfico 3.

O índice de Gini para o PIB, em 2009, foi de 0,86, enquanto para o valor adicionado bruto da agropecuária, indústria e serviços os índices foram de 0,57, 0,90 e 0,87, respectivamente. No que diz respeito à concentração, a agropecuária é a atividade econômica que apresentou o menor grau, na medida em que sua curva de Lorenz situou-se acima das demais. O inverso ocorre com as atividades serviços e indústria, cujas curvas situaram-se abaixo daquela da agropecuária, evidenciando grande concentração. Como o peso dos serviços ultrapassou 67,5% do valor adicionado bruto total (em 2009, a agropecuária registrou R\$ 157 232 milhões; a indústria, R\$ 749 699 milhões; e os serviços, R\$ 1 887 448 milhões), a curva de Lorenz do PIB estava bem próxima da curva desta atividade. A atividade industrial, representada pela curva mais à direita, mostra grande concentração. Consta no Anexo 2 o índice de Gini por atividade econômica, segundo as Grandes Regiões e as Unidades da Federação, para o ano de 2009.

O índice de Gini para o PIB nacional apresentou estabilidade, na série de 2005 a 2009. Em 2009, apenas os Estados do Amazonas e de São Paulo apresentaram índice de Gini superior ao nacional, 0,89 e 0,88, respectivamente. Os menores indicadores, entre 0,60 e 0,70, foram observados nos Estados de Rondônia, Acre, Tocantins, Mato Grosso do Sul e Mato Grosso.

Gráfico 3 - Curva de Lorenz do Produto Interno Bruto, do valor adicionado bruto da agropecuária, da indústria e dos serviços - Brasil - 2009

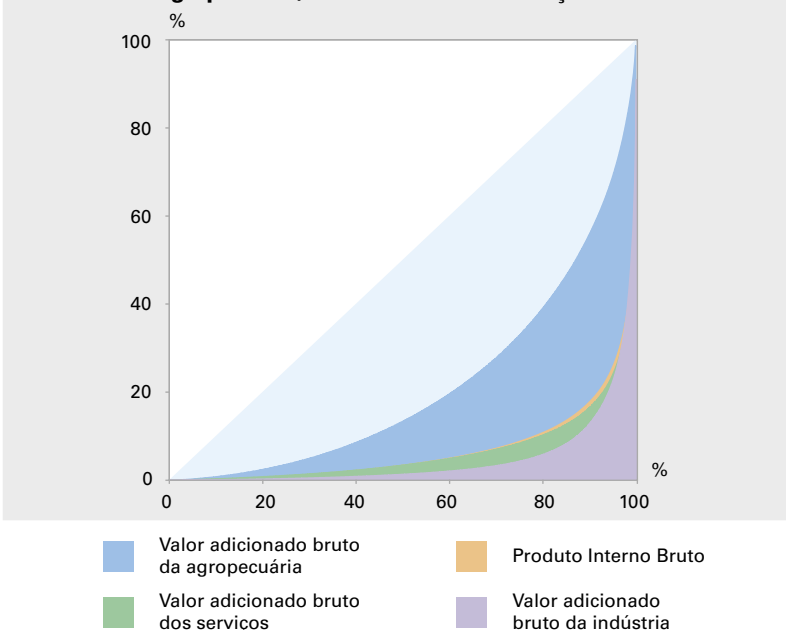

Fonte: IBGE, em parceria com os Órgãos Estaduais de Estatística, Secretarias Estaduais de Governo e Superintendência da Zona Franca de Manaus - SUFRAMA.

Nota: Dados sujeitos a revisão.

¹⁰ O índice de Gini é o dobro da área entre a curva de Lorenz do valor adicionado bruto e a reta que marca 45 graus. Para maiores detalhes, ver **Glossário**, ao final da publicação.

Cartograma 1 - Produto Interno Bruto municipal e número de municípios em cada classe - 2009

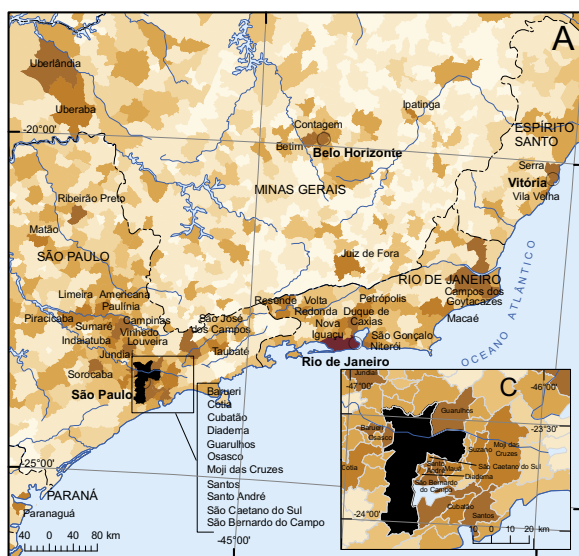
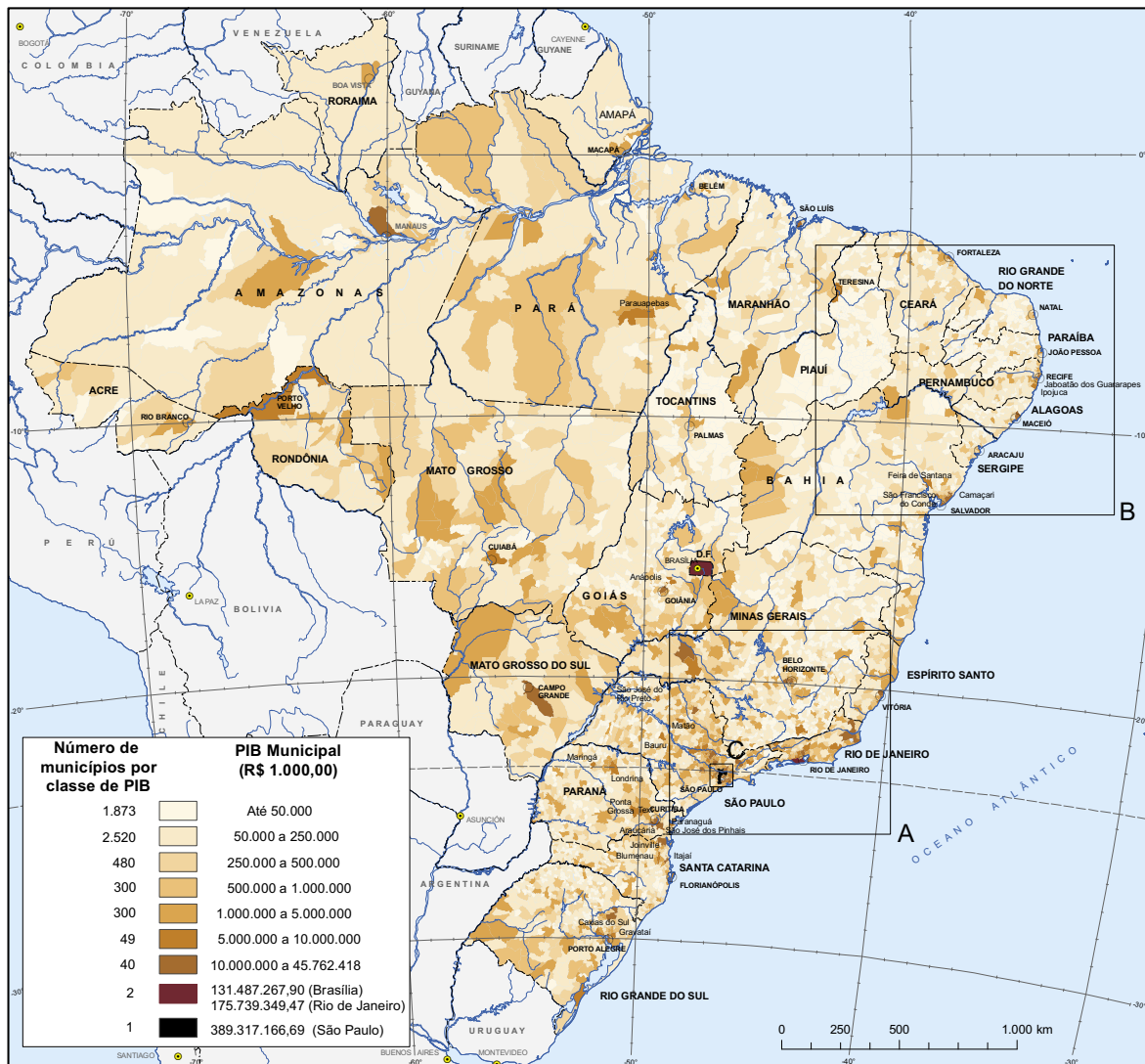

Fonte: IBGE, Diretoria de Pesquisas, Coordenação de Contas Nacionais; e Diretoria de Geociências, Coordenação de Geografia.

O Cartograma 1 apresenta a distribuição do PIB dos Municípios por classes. Ressalta-se que o tamanho da área geográfica não deve influenciar a interpretação dos resultados. Os municípios com as maiores áreas estão localizados na Região Norte, enquanto os municípios das Regiões Sudeste e Sul são menores, o que torna a área bastante fragmentada. O Gráfico 1, com o número de municípios por Unidades da Federação, auxilia a análise espacial.

Distribuição do número de municípios, segundo as faixas de participação relativa no PIB

A distribuição do número de municípios e da população, segundo as faixas de participação relativa no PIB do País, para a série de 2005 a 2009, está apresentada na Tabela 3, que foi elaborada agregando-se os municípios de forma decrescente em relação à participação relativa do PIB, isto é, dos municípios maiores geradores de renda para os menores.

Tabela 3 - Número de municípios e participações relativa e acumulada dos municípios e da população, segundo as faixas de participação relativa no Produto Interno Bruto total do Brasil - 2005-2009

| Faixas de participação relativa no Produto Interno Bruto total do Brasil | Número de municípios | Participação relativa (%) | | Número de municípios acumulado | Participação relativa acumulada (%) | |
|--|----------------------|---------------------------|------------------|--------------------------------|-------------------------------------|------------------|
| | | Dos municípios | Da população (1) | | Dos municípios | Da população (1) |
| 2005 | | | | | | |
| Até 25% | 5 | 0,1 | 12,8 | 5 | 0,1 | 12,8 |
| De 25% a 50% | 45 | 0,8 | 17,3 | 50 | 0,9 | 30,0 |
| De 50% a 75% | 250 | 4,5 | 23,3 | 300 | 5,4 | 53,3 |
| De 75% a 95% | 1 895 | 34,1 | 31,5 | 2 195 | 39,5 | 84,9 |
| De 95% a 99% | 2 001 | 36,0 | 11,6 | 4 196 | 75,4 | 96,5 |
| De 99% a 100% | 1 368 | 24,6 | 3,5 | 5 564 | 100,0 | 100,0 |
| 2006 | | | | | | |
| Até 25% | 5 | 0,1 | 12,7 | 5 | 0,1 | 12,7 |
| De 25% a 50% | 45 | 0,8 | 17,4 | 50 | 0,9 | 30,1 |
| De 50% a 75% | 251 | 4,5 | 23,7 | 301 | 5,4 | 53,9 |
| De 75% a 95% | 1 911 | 34,3 | 31,4 | 2 212 | 39,8 | 85,2 |
| De 95% a 99% | 2 003 | 36,0 | 11,4 | 4 215 | 75,8 | 96,6 |
| De 99% a 100% | 1 349 | 24,2 | 3,4 | 5 564 | 100,0 | 100,0 |
| 2007 | | | | | | |
| Até 25% | 5 | 0,1 | 12,9 | 5 | 0,1 | 12,9 |
| De 25% a 50% | 44 | 0,8 | 17,4 | 49 | 0,9 | 30,3 |
| De 50% a 75% | 247 | 4,4 | 23,7 | 296 | 5,3 | 54,0 |
| De 75% a 95% | 1 924 | 34,6 | 31,0 | 2 220 | 39,9 | 85,0 |
| De 95% a 99% | 2 004 | 36,0 | 11,5 | 4 224 | 75,9 | 96,5 |
| De 99% a 100% | 1 340 | 24,1 | 3,5 | 5 564 | 100,0 | 100,0 |
| 2008 | | | | | | |
| Até 25% | 6 | 0,1 | 13,5 | 6 | 0,1 | 13,5 |
| De 25% a 50% | 45 | 0,8 | 17,0 | 51 | 0,9 | 30,5 |
| De 50% a 75% | 251 | 4,5 | 23,2 | 302 | 5,4 | 53,7 |
| De 75% a 95% | 1 958 | 35,2 | 31,5 | 2 260 | 40,6 | 85,2 |
| De 95% a 99% | 1 991 | 35,8 | 11,4 | 4 251 | 76,4 | 96,6 |
| De 99% a 100% | 1 313 | 23,6 | 3,4 | 5 564 | 100,0 | 100,0 |
| 2009 (2) | | | | | | |
| Até 25% | 5 | 0,1 | 12,6 | 5 | 0,1 | 12,6 |
| De 25% a 50% | 46 | 0,8 | 18,1 | 51 | 0,9 | 30,8 |
| De 50% a 75% | 257 | 4,6 | 23,4 | 308 | 5,5 | 54,2 |
| De 75% a 95% | 1 967 | 35,3 | 31,4 | 2 275 | 40,9 | 85,5 |
| De 95% a 99% | 1 988 | 35,7 | 11,2 | 4 263 | 76,6 | 96,7 |
| De 99% a 100% | 1 302 | 23,4 | 3,3 | 5 565 | 100,0 | 100,0 |

Fonte: IBGE, em parceria com os Órgãos Estaduais de Estatística, Secretarias Estaduais de Governo e Superintendência da Zona Franca de Manaus - SUFRAMA.

(1) População estimada para 1º de julho, série revisada. (2) Dados sujeitos a revisão.

Em 2009, a renda gerada por cinco municípios correspondeu a aproximadamente 25,0% de toda a geração de renda do País e, agregando a renda de 51 municípios, alcançou-se, aproximadamente, a metade do PIB e 30,8% da população. No mesmo ano, nota-se que os 1 302 municípios que pertenciam à última faixa de participação relativa responderam por até 1,0% do PIB e concentraram 3,3% da população. Estes números mostram a concentração da geração interna da renda e também a difusão espacial na produção da renda.

Os cinco municípios, todos capitais, que representavam aproximadamente 25,0% do PIB em 2009 eram: São Paulo (São Paulo), 12,0%; Rio de Janeiro (Rio de Janeiro), 5,4%; Brasília (Distrito Federal), 4,1%; Curitiba (Paraná), 1,4%; e Belo Horizonte (Minas Gerais), 1,4%.

A Tabela 4 apresenta a posição dos cinco maiores municípios em relação ao PIB, bem como a participação relativa do PIB e da população.

Tabela 4 - Posição dos cinco maiores municípios em relação ao Produto Interno Bruto e participação relativa do Produto Interno Bruto e da população, segundo os municípios e as respectivas Unidades da Federação, em ordem de posição de 2009 - 2005-2009

| Municípios e respectivas Unidades da Federação, em ordem de posição de 2009 | Posição dos cinco maiores municípios em relação ao Produto Interno Bruto | | | | | Participação relativa em 2009 (%) | |
|---|--|------|------|------|----------|-----------------------------------|---------------|
| | 2005 | 2006 | 2007 | 2008 | 2009 (1) | Produto Interno Bruto | População (2) |
| São Paulo/SP | 1º | 1º | 1º | 1º | 1º | 12,0 | 5,8 |
| Rio de Janeiro/RJ | 2º | 2º | 2º | 2º | 2º | 5,4 | 3,2 |
| Brasília/DF | 3º | 3º | 3º | 3º | 3º | 4,1 | 1,4 |
| Curitiba/PR | 4º | 5º | 5º | 4º | 4º | 1,4 | 1,0 |
| Belo Horizonte/MG | 5º | 4º | 4º | 5º | 5º | 1,4 | 1,3 |

Fonte: IBGE, em parceria com os Órgãos Estaduais de Estatística, Secretarias Estaduais de Governo e Superintendência da Zona Franca de Manaus - SUFRAMA.

(1) Dados sujeitos a revisão. (2) População estimada para 1º de julho, série revisada.

De modo geral, não ocorreu alteração significativa entre os maiores municípios na série. Os cinco maiores municípios em relação ao PIB, em 2009, estavam entre os primeiros desde o início da série.

Excluindo-se os Municípios das Capitais, 12 municípios se destacaram por gerarem individualmente mais do que 0,5% do PIB, contribuindo com 9,3% da renda gerada no País. São eles: Guarulhos (São Paulo), 1,0%; Campinas (São Paulo), 1,0%; Osasco (São Paulo), 1,0%; São Bernardo do Campo (São Paulo), 0,9%; Barueri (São Paulo), 0,8%; Duque de Caxias (Rio de Janeiro), 0,8%; Betim (Minas Gerais), 0,8%; Santos (São Paulo) e São José dos Campos (São Paulo), ambos com 0,7%; Campos dos Goytacazes (Rio de Janeiro), 0,6%; e Jundiaí (São Paulo) e Canoas (Rio Grande do Sul), ambos com 0,5%. Estes dados também podem ser observados na Tabela de Resultados 2.

O Gráfico 4 destaca os cinco municípios responsáveis por aproximadamente 25% do PIB em 2009, e apresenta a evolução da participação percentual em relação ao País na série de 2005 a 2009.

Gráfico 4 - Participação percentual do Produto Interno Bruto dos cinco maiores municípios, por município e respectivas Unidades da Federação - 2005-2009

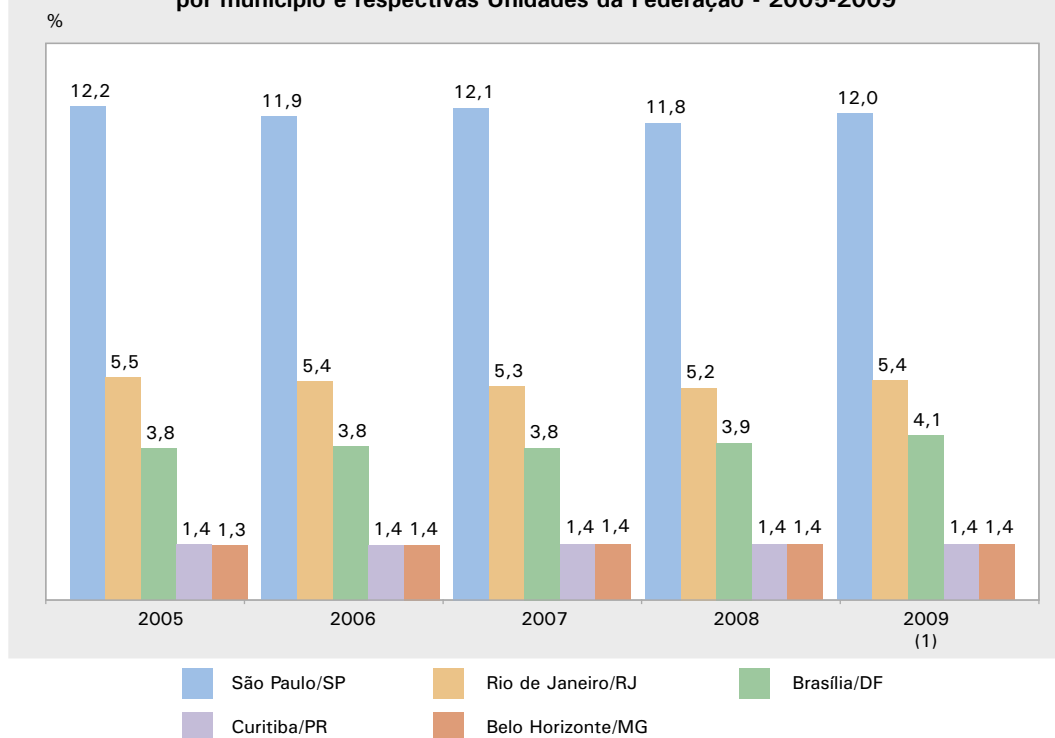

Fonte: IBGE, em parceria com os Órgãos Estaduais de Estatística, Secretarias Estaduais de Governo e Superintendência da Zona Franca de Manaus - SUFRAMA.

(1) Dados sujeitos a revisão.

Em 2009, a Região Norte era composta por 449 municípios e, agregando o PIB dos seis municípios com as maiores economias, chegava-se a, aproximadamente, 50,0% da renda gerada em toda a região, sendo que 25,0% desta estava concentrada no Município de Manaus (Amazonas). Ao reproduzir esta análise para as demais regiões geográficas, verificou-se, no caso da Região Nordeste, que, dos 1 794 municípios que a compunham, agregando-se o PIB de 21 deles alcançava-se praticamente a metade da renda gerada na região; na Região Sudeste, composta por 1 668 municípios, com apenas 13 obtinha-se a metade da renda; na Região Sul do País, composta por 1 188 municípios, chegava-se a 50% do PIB regional agregando-se a renda das 27 maiores economias municipais; e, na Região Centro-Oeste, formada por 466 municípios, apenas Brasília (Distrito Federal) congregava 42,3% do PIB regional. Estes dados podem ser observados na Tabela de Resultados 8.

O Cartograma 2 mostra a distribuição acumulada do PIB dos Municípios e permite identificar, espacialmente, a distribuição dos municípios apontados na Tabela 3.

Cartograma 2 - Participação dos municípios no Produto Interno Bruto nacional - 2009

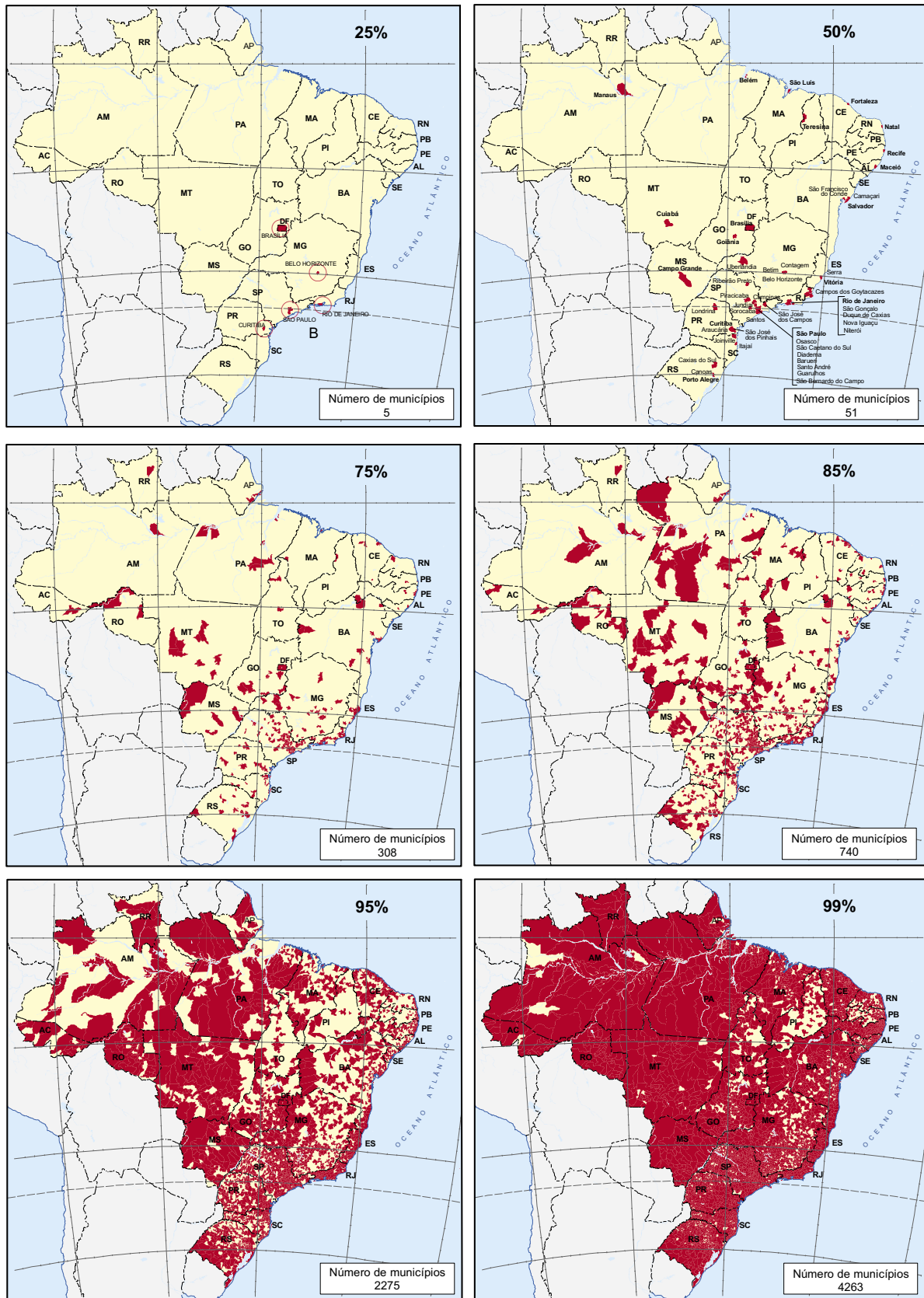

Fonte: IBGE, Diretoria de Pesquisas, Coordenação de Contas Nacionais; e Diretoria de Geociências, Coordenação de Geografia.

Indicador de concentração

O Gráfico 5 apresenta um indicador de concentração calculado pela relação entre a média do PIB dos 10,0% dos municípios que mais contribuíram e a média dos 60,0%, 50,0%, 30,0% e 10,0% dos municípios com menor contribuição para o PIB¹¹.

Gráfico 5 - Relação entre a média do PIB dos 10% dos municípios com os maiores PIBs e a média do PIB dos 60%, 50%, 30% e 10% dos municípios com os menores PIBs, segundo as Grandes Regiões - 2005-2009

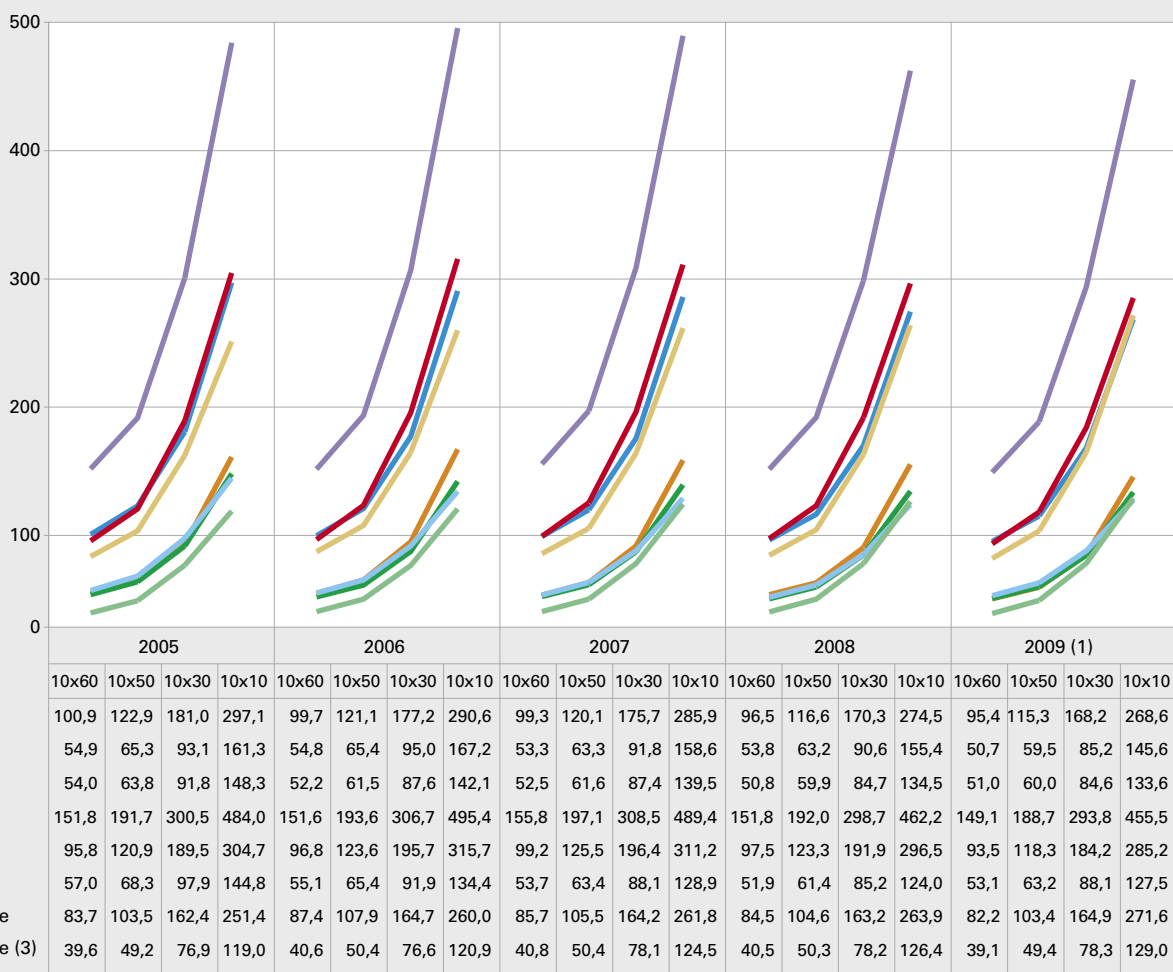

Fonte: IBGE, em parceria com os Órgãos Estaduais de Estatística, Secretarias Estaduais de Governo e Superintendência da Zona Franca de Manaus - SUFRAMA. (1) Dados sujeitos a revisão. (2) Excluído os Municípios do Rio de Janeiro e de São Paulo. (3) Excluído Brasília.

O indicador para o Brasil revelou que, em 2009, as médias dos 10,0% dos municípios com maior PIB geraram 95,4 vezes mais renda que a média dos 60,0% dos municípios com menor PIB. De forma análoga, é a interpretação dos mesmos indicadores com bases de comparação de 50,0%, 30,0% e 10,0% da média dos municípios com menor PIB.

A Região Sudeste apresentou os maiores indicadores ao longo da série. Em destaque, observou-se que, excluindo-se os Municípios de São Paulo (São Paulo) e do Rio de Janeiro (Rio de Janeiro), o cálculo do indicador da região continuou alto, o maior

¹¹ Os municípios foram ordenados decrescentemente em relação ao PIB. Em seguida, agregou-se o PIB dos 10% dos municípios que mais contribuíram para o total e calculou-se a média. Este é o numerador do índice. Cada denominador é composto pela média da agregação do PIB dos 60%, 50%, 30% e 10% dos municípios com menor contribuição no PIB.

dentre todas, evidenciando concentração do PIB na Região Sudeste. Em outro extremo, as Regiões Nordeste, Norte e Sul apresentaram os menores coeficientes de dispersão. Na Região Centro-Oeste, ficou evidente a concentração devido a Brasília (Distrito Federal).

O cálculo desse indicador, quando realizado para cada Unidade da Federação, mostrou as maiores concentrações nos Estados de São Paulo, do Amazonas e do Rio de Janeiro, enquanto as menores concentrações foram verificadas nos Estados de Rondônia, do Acre e do Tocantins. Esses resultados estão apresentados no Anexo 3.

Observa-se que esses indicadores mantêm o mesmo padrão em toda a série, não obstante, constata-se uma leve redução nos últimos anos na magnitude, exceto nas Regiões Nordeste e Sul. A Região Sudeste, sem os Municípios de São Paulo e do Rio de Janeiro, apresentou todos os indicadores próximos aos nacionais em 2009.

Para uma análise mais detalhada, isto é, utilizando um menor nível de agregação geográfica do que a Unidade da Federação, calculou-se o indicador descrito acima para as 136 mesorregiões¹² brasileiras, exceto a Mesorregião do Distrito Federal. Para enriquecer a análise, calculou-se os índices de Gini para cada mesorregião. Esses indicadores também estão apresentados no Anexo 3.

Observou-se que o Estado de São Paulo era a única Unidade da Federação que apresentava o maior indicador de concentração em uma mesorregião que não contemplava a capital estadual, a Mesorregião do Vale do Paraíba Paulista, onde estava incluído o Município de São José dos Campos.

As maiores concentrações fornecidas pelo indicador encontravam-se nas mesorregiões das capitais dos Estados da Bahia, de Minas Gerais e do Amazonas, e, em um nível ligeiramente mais baixo, de Mato Grosso e do Paraná. Essas mesorregiões também eram responsáveis pelos maiores índices de Gini.

Na série de 2005 a 2009, observa-se que as Mesorregiões Metropolitana de Curitiba (Paraná), Centro Goiano (Goiás), Araraquara (São Paulo) e Metropolitana de Belo Horizonte (Minas Gerais) foram as que apresentaram os maiores aumentos de concentração. As maiores perdas foram verificadas na Região Metropolitana de Belém (Pará), Centro-Sul Mato-grossense (Mato Grosso) e no Vale do Paraíba Paulista (São Paulo).

Em geral, observa-se que o conjunto das mesorregiões com índice de Gini até 0,60 acompanhava coeficiente de concentração de intermediário para baixo (inferior a 22) e apresentava pequena participação do PIB na respectiva Unidade da Federação, exceto a Mesorregião do Leste Rondoniense, que agregava 57,4% da renda de Rondônia.

Do conjunto das mesorregiões com alto índice de Gini, entre 0,60 e 0,80, e coeficiente de concentração (de 16 a 93), a grande maioria das mesorregiões agregava baixo PIB, exceto as Mesorregiões Sul do Amapá, Norte de Roraima, Leste Alagoano, do Vale do Acre, Leste Sergipano, Metropolitana de Recife, Metropolitana de Fortaleza e Ocidental do Tocantins que apresentavam participação acima de 50,0% do PIB da respectiva Unidade da Federação.

O grupo das mesorregiões com altíssimo índice de Gini, superior a 0,80, e coeficiente de concentração de 65 a 232, agregava grande participação no PIB, exceto a Mesorregião do Vale do Paraíba Paulista (São Paulo) que possuía índice de Gini de 0,81, coeficiente de concentração de 128,1, e apenas 5,1% do PIB da Unidade da Federação.

¹² Mesorregião geográfica é o conjunto de microrregiões, contíguas e contidas na mesma Unidade da Federação, definidas com base no quadro natural, no processo social e na rede de comunicações e de lugares (DIVISÃO..., 1990).

Participação dos cinco maiores municípios na Unidade da Federação

A Tabela 5 apresenta os cinco maiores PIB municipais por estado, em 2009, e mostra o quanto esses municípios representavam em relação ao total do PIB de suas respectivas Unidades da Federação. De maneira geral, pode-se observar que, na maioria dos estados das Regiões Norte e Nordeste, os cinco maiores municípios concentravam mais do que 50% do PIB estadual. As exceções foram os Estados do Tocantins e da Bahia, com 44,9% e 48,2%, respectivamente. A Região Sudeste não apresentou padrão específico, sendo que os cinco maiores municípios do Espírito Santo e do Rio de Janeiro concentravam mais de 65% do PIB dos seus estados. Nas Regiões Sul e Centro-Oeste do País, essa concentração não alcançava a 50%, exceto no Estado de Mato Grosso do Sul, que apresentou concentração de 55,5%.

Tabela 5 - Participação relativa da população, Produto Interno Bruto total e participações relativa e acumulada, segundo as Unidades da Federação e os cinco principais municípios - 2009

(continua)

| Unidades da Federação e seus cinco principais municípios | Participação relativa da população dos cinco principais municípios no total da população da Unidade da Federação (%) | Produto Interno Bruto | | |
|--|--|-----------------------|---------------|------------------------|
| | | Total (1 000 R\$) | Participações | |
| | | | Relativa (%) | Relativa acumulada (%) |
| Rondônia (52 municípios) | 48,4 | | | |
| Porto Velho | | 6 607 642 | 32,7 | 32,7 |
| Ji-Paraná | | 1 401 586 | 6,9 | 39,6 |
| Vilhena | | 1 187 764 | 5,9 | 45,4 |
| Ariquemes | | 1 040 961 | 5,1 | 50,6 |
| Cacoal | | 908 886 | 4,5 | 55,1 |
| Acre (22 municípios) | 70,2 | | | |
| Rio Branco | | 3 837 371 | 52,0 | 52,0 |
| Cruzeiro do Sul | | 684 349 | 9,3 | 61,2 |
| Sena Madureira | | 371 556 | 5,0 | 66,2 |
| Tarauacá | | 258 505 | 3,5 | 69,7 |
| Feijó | | 239 317 | 3,2 | 73,0 |
| Amazonas (62 municípios) | 61,6 | | | |
| Manaus | | 40 486 107 | 81,6 | 81,6 |
| Coari | | 1 103 350 | 2,2 | 83,8 |
| Itacoatiara | | 919 967 | 1,9 | 85,7 |
| Parintins | | 460 522 | 0,9 | 86,6 |
| Manacapuru | | 397 942 | 0,8 | 87,4 |
| Roraima (15 municípios) | 80,1 | | | |
| Boa Vista | | 4 090 497 | 73,1 | 73,1 |
| Rorainópolis | | 231 527 | 4,1 | 77,3 |
| Caracaraí | | 170 841 | 3,1 | 80,3 |
| Mucajaí | | 146 580 | 2,6 | 82,9 |
| Cantá | | 146 091 | 2,6 | 85,6 |
| Pará (143 municípios) | 32,2 | | | |
| Belém | | 16 526 989 | 28,3 | 28,3 |
| Parauapebas | | 5 617 969 | 9,6 | 37,9 |
| Barcarena | | 3 287 297 | 5,6 | 43,5 |
| Ananindeua | | 3 243 369 | 5,6 | 49,1 |
| Marabá | | 3 058 909 | 5,2 | 54,3 |

Tabela 5 - Participação relativa da população, Produto Interno Bruto total e participações relativa e acumulada, segundo as Unidades da Federação e os cinco principais municípios - 2009

(continuação)

| Unidades da Federação e seus cinco principais municípios | Participação relativa da população dos cinco principais municípios no total da população da Unidade da Federação (%) | Produto Interno Bruto | | |
|--|--|-----------------------|---------------|------------------------|
| | | Total (1 000 R\$) | Participações | |
| | | | Relativa (%) | Relativa acumulada (%) |
| Amapá (16 municípios) | 86,2 | | | |
| Macapá | | 4 679 694 | 63,2 | 63,2 |
| Santana | | 1 104 525 | 14,9 | 78,1 |
| Laranjal do Jari | | 323 043 | 4,4 | 82,5 |
| Oiapoque | | 230 481 | 3,1 | 85,6 |
| Porto Grande | | 144 603 | 2,0 | 87,5 |
| Tocantins (139 municípios) | 34,4 | | | |
| Palmas | | 2 964 231 | 20,3 | 20,3 |
| Araguaína | | 1 582 447 | 10,9 | 31,2 |
| Gurupi | | 934 584 | 6,4 | 37,6 |
| Miracema do Tocantins | | 560 944 | 3,8 | 41,5 |
| Paraíso do Tocantins | | 497 135 | 3,4 | 44,9 |
| Maranhão (217 municípios) | 24,6 | | | |
| São Luís | | 15 337 347 | 38,5 | 38,5 |
| Imperatriz | | 2 000 735 | 5,0 | 43,5 |
| Açailândia | | 1 301 121 | 3,3 | 46,8 |
| Balsas | | 1 120 221 | 2,8 | 49,6 |
| Caxias | | 825 527 | 2,1 | 51,7 |
| Piauí (224 municípios) | 35,0 | | | |
| Teresina | | 8 700 461 | 45,7 | 45,7 |
| Parnaíba | | 757 989 | 4,0 | 49,7 |
| Picos | | 578 547 | 3,0 | 52,7 |
| Uruçuí | | 562 296 | 3,0 | 55,7 |
| Florianópolis | | 429 721 | 2,3 | 57,9 |
| Ceará (184 Municípios) | 40,6 | | | |
| Fortaleza | | 31 789 186 | 48,4 | 48,4 |
| Maracanaú | | 3 534 385 | 5,4 | 53,8 |
| Caucaia | | 2 192 431 | 3,3 | 57,1 |
| Sobral | | 1 964 743 | 3,0 | 60,1 |
| Juazeiro do Norte | | 1 595 504 | 2,4 | 62,5 |
| Rio Grande do Norte (167 municípios) | 42,3 | | | |
| Natal | | 10 369 581 | 37,2 | 37,2 |
| Mossoró | | 2 910 956 | 10,4 | 47,6 |
| Parnamirim | | 1 963 383 | 7,0 | 54,6 |
| Guamaré | | 1 133 152 | 4,1 | 58,7 |
| São Gonçalo do Amarante | | 816 909 | 2,9 | 61,6 |
| Paraíba (223 municípios) | 36,2 | | | |
| João Pessoa | | 8 638 329 | 30,1 | 30,1 |
| Campina Grande | | 3 894 133 | 13,6 | 43,6 |
| Cabedelo | | 2 332 828 | 8,1 | 51,8 |
| Santa Rita | | 1 138 589 | 4,0 | 55,7 |
| Patos | | 615 181 | 2,1 | 57,9 |
| Pernambuco (185 municípios) | 32,8 | | | |
| Recife | | 24 835 340 | 31,7 | 31,7 |
| Ipojuca | | 7 082 403 | 9,0 | 40,7 |
| Jaboatão dos Guararapes | | 7 068 777 | 9,0 | 49,7 |
| Cabo de Santo Agostinho | | 3 826 487 | 4,9 | 54,6 |
| Olinda | | 2 601 108 | 3,3 | 57,9 |

Tabela 5 - Participação relativa da população, Produto Interno Bruto total e participações relativa e acumulada, segundo as Unidades da Federação e os cinco principais municípios - 2009

(continuação)

| Unidades da Federação e seus cinco principais municípios | Participação relativa da população dos cinco principais municípios no total da população da Unidade da Federação (%) | Produto Interno Bruto | | |
|--|--|-----------------------|---------------|------------------------|
| | | Total (1 000 R\$) | Participações | |
| | | | Relativa (%) | Relativa acumulada (%) |
| Alagoas (102 municípios) | 41,2 | | | |
| Maceió | | 10 264 218 | 48,3 | 48,3 |
| Arapiraca | | 1 658 977 | 7,8 | 56,1 |
| Marechal Deodoro | | 620 477 | 2,9 | 59,1 |
| São Miguel dos Campos | | 524 210 | 2,5 | 61,5 |
| Coruripe | | 463 297 | 2,2 | 63,7 |
| Sergipe (75 municípios) | 40,1 | | | |
| Aracaju | | 7 069 448 | 35,8 | 35,8 |
| Nossa Senhora do Socorro | | 1 421 084 | 7,2 | 43,0 |
| Canindé de São Francisco | | 907 687 | 4,6 | 47,5 |
| Laranjeiras | | 836 600 | 4,2 | 51,8 |
| Estância | | 793 644 | 4,0 | 55,8 |
| Bahia (417 municípios) | 26,9 | | | |
| Salvador | | 32 824 229 | 23,9 | 23,9 |
| Camaçari | | 12 158 915 | 8,9 | 32,8 |
| São Francisco do Conde | | 11 437 501 | 8,3 | 41,2 |
| Feira de Santana | | 6 358 136 | 4,6 | 45,8 |
| Candeias | | 3 224 812 | 2,4 | 48,2 |
| Minas Gerais (853 municípios) | 23,4 | | | |
| Belo Horizonte | | 44 595 205 | 15,5 | 15,5 |
| Betim | | 25 183 730 | 8,8 | 24,3 |
| Uberlândia | | 16 165 950 | 5,6 | 29,9 |
| Contagem | | 15 410 450 | 5,4 | 35,3 |
| Juiz de Fora | | 7 423 138 | 2,6 | 37,9 |
| Espírito Santo (78 municípios) | 48,9 | | | |
| Vitória | | 19 782 628 | 29,6 | 29,6 |
| Serra | | 11 531 826 | 17,3 | 46,9 |
| Vila Velha | | 6 041 447 | 9,0 | 56,0 |
| Cariacica | | 3 854 045 | 5,8 | 61,7 |
| Cachoeiro de Itapemirim | | 2 399 003 | 3,6 | 65,3 |
| Rio de Janeiro (92 municípios) | 56,0 | | | |
| Rio de Janeiro | | 175 739 349 | 49,7 | 49,7 |
| Duque de Caxias | | 25 747 558 | 7,3 | 56,9 |
| Campos dos Goytacazes | | 19 581 276 | 5,5 | 62,5 |
| Niterói | | 10 800 670 | 3,1 | 65,5 |
| São Gonçalo | | 9 615 568 | 2,7 | 68,2 |
| São Paulo (645 municípios) | 36,1 | | | |
| São Paulo | | 389 317 167 | 35,9 | 35,9 |
| Guarulhos | | 32 473 827 | 3,0 | 38,9 |
| Campinas | | 31 654 719 | 2,9 | 41,8 |
| Osasco | | 31 616 451 | 2,9 | 44,7 |
| São Bernardo do Campo | | 28 935 767 | 2,7 | 47,4 |
| Paraná (399 municípios) | 29,0 | | | |
| Curitiba | | 45 762 418 | 24,1 | 24,1 |
| Araucária | | 11 962 877 | 6,3 | 30,4 |
| São José dos Pinhais | | 11 511 811 | 6,1 | 36,4 |
| Londrina | | 8 884 459 | 4,7 | 41,1 |
| Maringá | | 7 284 401 | 3,8 | 45,0 |

Tabela 5 - Participação relativa da população, Produto Interno Bruto total e participações relativa e acumulada, segundo as Unidades da Federação e os cinco principais municípios - 2009

(conclusão)

| Unidades da Federação e seus cinco principais municípios | Participação relativa da população dos cinco principais municípios no total da população da Unidade da Federação (%) | Produto Interno Bruto | | |
|--|--|-----------------------|---------------|------------------------|
| | | Total (1 000 R\$) | Participações | |
| | | | Relativa (%) | Relativa acumulada (%) |
| Santa Catarina (293 municípios) | 24,8 | | | |
| Joinville | | 13 345 175 | 10,3 | 10,3 |
| Itajaí | | 10 870 486 | 8,4 | 18,7 |
| Florianópolis | | 8 287 890 | 6,4 | 25,0 |
| Blumenau | | 7 678 830 | 5,9 | 31,0 |
| Jaraguá do Sul | | 4 697 090 | 3,6 | 34,6 |
| Rio Grande do Sul (496 municípios) | 24,2 | | | |
| Porto Alegre | | 37 787 913 | 17,5 | 17,5 |
| Canoas | | 16 444 476 | 7,6 | 25,1 |
| Caxias do Sul | | 12 509 582 | 5,8 | 30,9 |
| Rio Grande | | 6 280 858 | 2,9 | 33,8 |
| Gravataí | | 5 628 743 | 2,6 | 36,4 |
| Mato Grosso do Sul (78 municípios) | 51,3 | | | |
| Campo Grande | | 11 645 484 | 32,0 | 32,0 |
| Dourados | | 3 003 284 | 8,3 | 40,3 |
| Corumbá | | 2 715 507 | 7,5 | 47,7 |
| Três Lagoas | | 2 014 697 | 5,5 | 53,3 |
| Ponta Porã | | 821 486 | 2,3 | 55,5 |
| Mato Grosso (141 municípios) | 36,0 | | | |
| Cuiabá | | 9 816 819 | 17,1 | 17,1 |
| Rondonópolis | | 4 862 344 | 8,5 | 25,6 |
| Várzea Grande | | 3 000 096 | 5,2 | 30,9 |
| Sorriso | | 2 339 762 | 4,1 | 34,9 |
| Primavera do Leste | | 1 969 609 | 3,4 | 38,4 |
| Goiás (246 municípios) | 40,0 | | | |
| Goiânia | | 21 386 530 | 25,0 | 25,0 |
| Anápolis | | 8 109 760 | 9,5 | 34,5 |
| Aparecida de Goiânia | | 4 601 373 | 5,4 | 39,8 |
| Rio Verde | | 4 260 318 | 5,0 | 44,8 |
| Catalão | | 3 663 231 | 4,3 | 49,1 |

Fonte: IBGE, em parceria com os Órgãos Estaduais de Estatística, Secretarias Estaduais de Governo e Superintendência da Zona Franca de Manaus - SUFRAMA.

Nota: Dados sujeitos a revisão.

O Estado do Amapá onde, em 2009, os cinco maiores municípios participavam no PIB do estado com 87,5%, apresentou a maior concentração espacial de renda do País, seguido pelos Estados do Amazonas, com 87,4%, e de Roraima, com 85,6%. Em outro extremo, encontravam-se os Estados de Santa Catarina, 34,6%, Rio Grande do Sul, 36,4%, Minas Gerais, 37,9%, e Mato Grosso, 38,4%, com as menores concentrações de renda.

Municípios das Capitais

Com relação à participação das capitais na economia brasileira, em 2009, o Município de São Paulo (São Paulo) ocupava a primeira posição em termos de contribuição ao PIB do País, enquanto Palmas (Tocantins) ocupava o último lugar. A Tabela 6 mostra o PIB das capitais, a posição da capital em relação ao estado e ao Brasil. Pode-se observar que Florianópolis (Santa Catarina) era a única capital que

não ocupava a primeira posição dentro do seu estado. Em Santa Catarina, o maior município em toda série, de 2005 a 2009, foi Joinville, o mais populoso do estado e que faz parte do polo metal-mecânico catarinense, e o segundo maior município em relação ao PIB catarinense, em 2009, foi Itajaí.

Tabela 6 - Produto Interno Bruto dos Municípios das Capitais, por posição em relação às Capitais, à Unidade da Federação e ao Brasil, segundo os Municípios das Capitais e as respectivas Unidades da Federação, em ordem de posição - 2009

| Municípios das Capitais e respectivas Unidades da Federação, em ordem de posição | Produto Interno Bruto | | | |
|--|-----------------------|--------------------|------------------------|-----------|
| | Valor (1 000 R\$) | Posição em relação | | |
| | | Às Capitais | À Unidade da Federação | Ao Brasil |
| São Paulo/SP | 389 317 167 | 1º | 1º | 1º |
| Rio de Janeiro/RJ | 175 739 349 | 2º | 1º | 2º |
| Brasília/DF | 131 487 268 | 3º | 1º | 3º |
| Curitiba/PR | 45 762 418 | 4º | 1º | 4º |
| Belo Horizonte/MG | 44 595 205 | 5º | 1º | 5º |
| Manaus/AM | 40 486 107 | 6º | 1º | 6º |
| Porto Alegre/RS | 37 787 913 | 7º | 1º | 7º |
| Salvador/BA | 32 824 229 | 8º | 1º | 8º |
| Fortaleza/CE | 31 789 186 | 9º | 1º | 10º |
| Recife/PE | 24 835 340 | 10º | 1º | 17º |
| Goiânia/GO | 21 386 530 | 11º | 1º | 20º |
| Vitória/ES | 19 782 628 | 12º | 1º | 21º |
| Belém/PA | 16 526 989 | 13º | 1º | 24º |
| São Luís/MA | 15 337 347 | 14º | 1º | 28º |
| Campo Grande/MS | 11 645 484 | 15º | 1º | 36º |
| Natal/RN | 10 369 581 | 16º | 1º | 42º |
| Maceió/AL | 10 264 218 | 17º | 1º | 43º |
| Cuiabá/MT | 9 816 819 | 18º | 1º | 45º |
| Teresina/PI | 8 700 461 | 19º | 1º | 51º |
| João Pessoa/PB | 8 638 329 | 20º | 1º | 52º |
| Florianópolis/SC | 8 287 890 | 21º | 3º | 55º |
| Aracaju/SE | 7 069 448 | 22º | 1º | 64º |
| Porto Velho/RO | 6 607 642 | 23º | 1º | 70º |
| Macapá/AP | 4 679 694 | 24º | 1º | 98º |
| Boa Vista/RR | 4 090 497 | 25º | 1º | 118º |
| Rio Branco/AC | 3 837 371 | 26º | 1º | 124º |
| Palmas/TO | 2 964 231 | 27º | 1º | 161º |

Fonte: IBGE, em parceria com os Órgãos Estaduais de Estatística, Secretarias Estaduais de Governo e Superintendência da Zona Franca de Manaus - SUFRAMA.

Nota: Dados sujeitos a revisão.

Brasília (Distrito Federal), São Paulo (São Paulo), Rio de Janeiro (Rio de Janeiro), Salvador (Bahia), Fortaleza (Ceará), Belém (Pará), São Luís (Maranhão), Porto Velho (Rondônia), Macapá (Amapá) e Palmas (Tocantins) permaneceram nas mesmas posições durante todo o período, de 2005 a 2009. Os movimentos entre as demais capitais foram sempre suaves e são explicados pelo desempenho estadual devido à concentração da atividade econômica na capital. Em 2009, o conjunto das capitais brasileiras representava 34,7% da renda nacional, sendo que as capitais da Região Norte foram responsáveis por 2,4% desse total; as da Região Nordeste, 4,6%; da Região Sudeste, 19,4%; da Região Sul, 2,8%;

e da Região Centro-Oeste, por 5,4%. Em 2009, a participação das capitais na composição do PIB nacional foi a maior quando comparada aos últimos anos da série.

Calculou-se a participação do PIB de cada capital em relação ao PIB do País e em relação ao PIB da respectiva Unidade da Federação. Esses resultados estão apresentados nos Quadros 1 e 2, respectivamente. Mantiveram-se as mesmas cores para as Unidades da Federação que pertencem a uma mesma região geográfica.

Observa-se que Florianópolis (Santa Catarina), Manaus (Amazonas), Belém (Pará) e Vitória (Espírito Santo) apresentavam perfis diferenciados das demais capitais das respectivas regiões. São Paulo (São Paulo), Rio de Janeiro (Rio de Janeiro) e Brasília (Distrito Federal) foram as capitais que mais ganharam participação, 0,2 ponto percentual, enquanto Vitória foi a que mais perdeu participação, no período de 2008 a 2009, 0,2 ponto percentual.

Quadro 1 - Participação relativa do Produto Interno Bruto em relação ao Produto Interno Bruto do Brasil, segundo a posição ocupada pelas Capitais - 2005-2009

| 2005 | 2006 | 2007 | 2008 | 2009 (1) |
|-----------------------|-----------------------|-----------------------|-----------------------|-----------------------|
| São Paulo/SP 12,2 | São Paulo/SP 11,9 | São Paulo/SP 12,1 | São Paulo/SP 11,8 | São Paulo/SP 12,0 |
| Rio de Janeiro/RJ 5,5 | Rio de Janeiro/RJ 5,4 | Rio de Janeiro/RJ 5,3 | Rio de Janeiro/RJ 5,2 | Rio de Janeiro/RJ 5,4 |
| Brasília/DF 3,8 | Brasília/DF 3,8 | Brasília/DF 3,8 | Brasília/DF 3,9 | Brasília/DF 4,1 |
| Curitiba/PR 1,4 | Belo Horizonte/MG 1,4 | Belo Horizonte/MG 1,4 | Curitiba/PR 1,4 | Curitiba/PR 1,4 |
| Belo Horizonte/MG 1,3 | Curitiba/PR 1,4 | Curitiba/PR 1,4 | Belo Horizonte/MG 1,4 | Belo Horizonte/MG 1,4 |
| Porto Alegre/RS 1,3 | Manaus/AM 1,3 | Manaus/AM 1,3 | Manaus/AM 1,3 | Manaus/AM 1,2 |
| Manaus/AM 1,3 | Porto Alegre/RS 1,3 | Porto Alegre/RS 1,3 | Porto Alegre/RS 1,2 | Porto Alegre/RS 1,2 |
| Salvador/BA 1,0 | Salvador/BA 1,0 | Salvador/BA 1,0 | Salvador/BA 1,0 | Salvador/BA 1,0 |
| Fortaleza/CE 0,9 | Fortaleza/CE 0,9 | Fortaleza/CE 0,9 | Fortaleza/CE 0,9 | Fortaleza/CE 1,0 |
| Recife/PE 0,8 | Recife/PE 0,8 | Recife/PE 0,8 | Vitória/ES 0,8 | Recife/PE 0,8 |
| Vitória/ES 0,7 | Vitória/ES 0,7 | Vitória/ES 0,7 | Recife/PE 0,7 | Goiânia/GO 0,7 |
| Goiânia/GO 0,6 | Goiânia/GO 0,7 | Goiânia/GO 0,7 | Goiânia/GO 0,6 | Vitória/ES 0,6 |
| Belém/PA 0,5 | Belém/PA 0,5 | Belém/PA 0,5 | Belém/PA 0,5 | Belém/PA 0,5 |
| São Luís/MA 0,5 | São Luís/MA 0,5 | São Luís/MA 0,5 | São Luís/MA 0,5 | São Luís/MA 0,5 |
| Cuiabá/MT 0,3 | Campo Grande/MS 0,3 | Campo Grande/MS 0,3 | Campo Grande/MS 0,3 | Campo Grande/MS 0,4 |
| Campo Grande/MS 0,3 | Natal/RN 0,3 | Maceió/AL 0,3 | Maceió/AL 0,3 | Natal/RN 0,3 |
| Natal/RN 0,3 | Maceió/AL 0,3 | Natal/RN 0,3 | Cuiabá/MT 0,3 | Maceió/AL 0,3 |
| Maceió/AL 0,3 | Cuiabá/MT 0,3 | Cuiabá/MT 0,3 | Natal/RN 0,3 | Cuiabá/MT 0,3 |
| Florianópolis/SC 0,3 | Florianópolis/SC 0,3 | Florianópolis/SC 0,3 | Florianópolis/SC 0,3 | Teresina/PI 0,3 |
| Teresina/PI 0,2 | Teresina/PI 0,3 | João Pessoa/PB 0,3 | João Pessoa/PB 0,3 | João Pessoa/PB 0,3 |
| Aracaju/SE 0,2 | João Pessoa/PB 0,3 | Teresina/PI 0,2 | Teresina/PI 0,2 | Florianópolis/SC 0,3 |
| João Pessoa/PB 0,2 | Aracaju/SE 0,2 | Aracaju/SE 0,2 | Aracaju/SE 0,2 | Aracaju/SE 0,2 |
| Porto Velho/RO 0,2 | Porto Velho/RO 0,2 | Porto Velho/RO 0,2 | Porto Velho/RO 0,2 | Porto Velho/RO 0,2 |
| Macapá/AP 0,1 | Macapá/AP 0,1 | Macapá/AP 0,1 | Macapá/AP 0,1 | Macapá/AP 0,1 |
| Rio Branco/AC 0,1 | Boa Vista/RR 0,1 | Rio Branco/AC 0,1 | Boa Vista/RR 0,1 | Boa Vista/RR 0,1 |
| Boa Vista/RR 0,1 | Rio Branco/AC 0,1 | Boa Vista/RR 0,1 | Rio Branco/AC 0,1 | Rio Branco/AC 0,1 |
| Palmas/TO 0,1 | Palmas/TO 0,1 | Palmas/TO 0,1 | Palmas/TO 0,1 | Palmas/TO 0,1 |

■ Norte
 ■ Nordeste
 ■ Sudeste
 ■ Sul
 ■ Centro-Oeste

Fonte: IBGE, em parceria com os Órgãos Estaduais de Estatística, Secretarias Estaduais de Governo e Superintendência da Zona Franca de Manaus - SUFRAMA.

(1) Dados sujeitos a revisão.

O Quadro 2 mostra a dependência dos estados das Regiões Norte e Nordeste de suas respectivas capitais. O Estado de Santa Catarina era o mais autônomo, tendo sua capital, Florianópolis, contribuído, em 2009, com 6,4%, enquanto o Estado do Amazonas era o mais dependente, uma vez que sua capital, Manaus, contribuiu com mais de 80,0% para o PIB do estado, em toda a série. A capital do Rio Grande do Sul, Porto Alegre, perdeu participação em todos os anos no período de 2005 a 2009.

Quadro 2 - Participação relativa do Produto Interno Bruto em relação ao Produto Interno Bruto da Unidade da Federação, segundo a posição ocupada pelas Capitais - 2005-2009

| 2005 | 2006 | 2007 | 2008 | 2009 (1) |
|------------------------|------------------------|------------------------|------------------------|------------------------|
| Brasília/DF 100,0 | Brasília/DF 100,0 | Brasília/DF 100,0 | Brasília/DF 100,0 | Brasília/DF 100,0 |
| Manaus/AM 82,5 | Manaus/AM 81,2 | Manaus/AM 81,8 | Manaus/AM 81,2 | Manaus/AM 81,6 |
| Boa Vista/RR 71,2 | Boa Vista/RR 71,3 | Boa Vista/RR 72,8 | Boa Vista/RR 73,2 | Boa Vista/RR 73,1 |
| Macapá/AP 63,5 | Macapá/AP 64,0 | Macapá/AP 63,4 | Macapá/AP 63,3 | Macapá/AP 63,2 |
| Rio Branco/AC 52,9 | Rio Branco/AC 53,8 | Rio Branco/AC 52,8 | Rio Branco/AC 52,7 | Rio Branco/AC 52,0 |
| Fortaleza/CE 49,0 | Fortaleza/CE 48,2 | Fortaleza/CE 48,6 | Fortaleza/CE 47,9 | Rio de Janeiro/RJ 49,7 |
| Rio de Janeiro/RJ 47,7 | Teresina/PI 46,8 | Maceió/AL 47,8 | Maceió/AL 46,9 | Fortaleza/CE 48,4 |
| Teresina/PI 47,1 | Rio de Janeiro/RJ 46,5 | Rio de Janeiro/RJ 47,2 | Rio de Janeiro/RJ 46,3 | Maceió/AL 48,3 |
| Maceió/AL 44,7 | Maceió/AL 46,2 | Teresina/PI 46,2 | Teresina/PI 44,8 | Teresina/PI 45,7 |
| São Luís/MA 39,8 | São Luís/MA 39,1 | São Luís/MA 38,8 | São Luís/MA 38,2 | São Luís/MA 38,5 |
| Aracaju/SE 38,7 | Aracaju/SE 37,2 | Aracaju/SE 37,1 | São Paulo/SP 35,6 | Natal/RN 37,2 |
| Natal/RN 37,2 | Natal/RN 36,0 | São Paulo/SP 35,8 | Natal/RN 34,8 | São Paulo/SP 35,9 |
| São Paulo/SP 36,0 | São Paulo/SP 35,2 | Natal/RN 35,0 | Aracaju/SE 34,6 | Aracaju/SE 35,8 |
| Vitória/ES 33,5 | Recife/PE 33,0 | Recife/PE 33,2 | Vitória/ES 33,1 | Porto Velho/RO 32,7 |
| Recife/PE 32,7 | Campo Grande/MS 32,1 | Campo Grande/MS 31,8 | Recife/PE 31,9 | Campo Grande/MS 32,0 |
| Campo Grande/MS 32,1 | Vitória/ES 31,2 | Vitória/ES 31,7 | Campo Grande/MS 31,6 | Recife/PE 31,7 |
| João Pessoa/PB 29,7 | João Pessoa/PB 29,9 | João Pessoa/PB 30,4 | João Pessoa/PB 29,8 | João Pessoa/PB 30,1 |
| Belém/PA 28,8 | Porto Velho/RO 28,8 | Porto Velho/RO 29,1 | Porto Velho/RO 28,3 | Vitória/ES 29,6 |
| Porto Velho/RO 28,7 | Belém/PA 28,2 | Belém/PA 28,0 | Belém/PA 26,1 | Belém/PA 28,3 |
| Goiânia/GO 26,8 | Goiânia/GO 27,9 | Goiânia/GO 27,4 | Goiânia/GO 25,8 | Goiânia/GO 25,0 |
| Salvador/BA 24,8 | Salvador/BA 25,0 | Salvador/BA 24,4 | Salvador/BA 24,2 | Curitiba/PR 24,1 |
| Curitiba/PR 23,4 | Curitiba/PR 23,6 | Curitiba/PR 23,6 | Curitiba/PR 24,2 | Salvador/BA 23,9 |
| Porto Alegre/RS 19,5 | Cuiabá/MT 20,4 | Palmas/TO 20,4 | Palmas/TO 20,0 | Palmas/TO 20,3 |
| Palmas/TO 18,9 | Palmas/TO 20,1 | Porto Alegre/RS 19,0 | Porto Alegre/RS 18,0 | Porto Alegre/RS 17,5 |
| Cuiabá/MT 18,7 | Porto Alegre/RS 19,2 | Cuiabá/MT 18,5 | Cuiabá/MT 16,8 | Cuiabá/MT 17,1 |
| Belo Horizonte/MG 15,0 | Belo Horizonte/MG 15,1 | Belo Horizonte/MG 15,9 | Belo Horizonte/MG 15,0 | Belo Horizonte/MG 15,5 |
| Florianópolis/SC 7,1 | Florianópolis/SC 7,1 | Florianópolis/SC 6,8 | Florianópolis/SC 6,6 | Florianópolis/SC 6,4 |

■ Norte ■ Nordeste ■ Sudeste ■ Sul ■ Centro-Oeste

Fonte: IBGE, em parceria com os Órgãos Estaduais de Estatística, Secretarias Estaduais de Governo e Superintendência da Zona Franca de Manaus - SUFRAMA.

(1) Dados sujeitos a revisão.

Salienta-se que a economia do Estado do Rio de Janeiro, com o desenvolvimento econômico do Norte Fluminense, vinha diminuindo sua dependência da capital, mas com a queda dos preços do petróleo, em 2009, ocorreu perda de participação na geração da renda dos municípios do norte do estado e a capital aumentou sua contribuição, passando a gerar 49,7% da economia estadual. Palmas (Tocantins) destacava-se, entre

as capitais dos estados da Região Norte, por ter comportamento distinto das demais capitais. Vitória (Espírito Santo) perdeu participação, em 2009, em decorrência dos baixos preços do minério de ferro no mercado externo.

Movimentos mais expressivos entre os municípios

As análises seguintes têm como foco os movimentos mais expressivos da economia, considerando o biênio 2008-2009. São apresentados os ganhos e perdas na participação relativa entre os municípios com maior participação no PIB e os movimentos mais significativos de posição no País.

A análise dos ganhos e perdas na participação percentual do PIB de 2009 em relação a 2008 foi realizada considerando os municípios que geravam pelo menos 0,5% do PIB nacional. A Tabela 7 apresenta os 25 municípios que se enquadravam nessa categoria.

Tabela 7 - Participação relativa e diferença absoluta do Produto Interno Bruto, segundo os municípios com pelo menos 0,5% do Produto Interno Bruto e as respectivas Unidades da Federação, em ordem decrescente - 2005-2009

| Municípios com pelo menos 0,5% do Produto Interno Bruto e respectivas Unidades da Federação, em ordem decrescente | Produto Interno Bruto | | | | | Diferença absoluta 2008/2009 (%) |
|---|---------------------------|------|------|------|----------|----------------------------------|
| | Participação relativa (%) | | | | | |
| | 2005 | 2006 | 2007 | 2008 | 2009 (1) | |
| São Paulo/SP | 12,2 | 11,9 | 12,1 | 11,8 | 12,0 | 0,2 |
| Rio de Janeiro/RJ | 5,5 | 5,4 | 5,3 | 5,2 | 5,4 | 0,2 |
| Brasília/DF | 3,8 | 3,8 | 3,8 | 3,9 | 4,1 | 0,2 |
| Duque de Caxias/RJ | 1,1 | 0,9 | 1,1 | 0,6 | 0,8 | 0,2 |
| Salvador/BA | 1,0 | 1,0 | 1,0 | 1,0 | 1,0 | 0,0 |
| Fortaleza/CE | 0,9 | 0,9 | 0,9 | 0,9 | 1,0 | 0,0 |
| Recife/PE | 0,8 | 0,8 | 0,8 | 0,7 | 0,8 | 0,0 |
| Canoas/RS | 0,4 | 0,4 | 0,4 | 0,5 | 0,5 | 0,0 |
| Goiânia/GO | 0,6 | 0,7 | 0,7 | 0,6 | 0,7 | 0,0 |
| Jundiaí/SP | 0,5 | 0,5 | 0,5 | 0,5 | 0,5 | 0,0 |
| Campinas/SP | 1,1 | 1,0 | 1,0 | 1,0 | 1,0 | 0,0 |
| Belém/PA | 0,5 | 0,5 | 0,5 | 0,5 | 0,5 | 0,0 |
| São José dos Campos/SP | 0,8 | 0,7 | 0,7 | 0,7 | 0,7 | 0,0 |
| Manaus/AM | 1,3 | 1,3 | 1,3 | 1,3 | 1,2 | 0,0 |
| Osasco/SP | 0,8 | 0,8 | 0,9 | 1,0 | 1,0 | 0,0 |
| Porto Alegre/RS | 1,3 | 1,3 | 1,3 | 1,2 | 1,2 | 0,0 |
| Belo Horizonte/MG | 1,3 | 1,4 | 1,4 | 1,4 | 1,4 | 0,0 |
| Curitiba/PR | 1,4 | 1,4 | 1,4 | 1,4 | 1,4 | 0,0 |
| Guarulhos/SP | 1,0 | 1,1 | 1,0 | 1,1 | 1,0 | (-) 0,1 |
| Betim/MG | 0,7 | 0,8 | 0,8 | 0,8 | 0,8 | (-) 0,1 |
| Barueri/SP | 1,0 | 1,1 | 1,0 | 0,9 | 0,8 | (-) 0,1 |
| São Bernardo do Campo/SP | 0,9 | 0,9 | 0,9 | 1,0 | 0,9 | (-) 0,1 |
| Santos/SP | 0,7 | 0,7 | 0,7 | 0,8 | 0,7 | (-) 0,1 |
| Vitória/ES | 0,7 | 0,7 | 0,7 | 0,8 | 0,6 | (-) 0,2 |
| Campos dos Goytacazes/RJ | 0,8 | 1,0 | 0,8 | 1,0 | 0,6 | (-) 0,4 |

Fonte: IBGE, em parceria com os Órgãos Estaduais de Estatística, Secretarias Estaduais de Governo e Superintendência da Zona Franca de Manaus - SUFRAMA.

(1) Dados sujeitos a revisão.

No Município de São Paulo (São Paulo), a economia era extremamente integrada com a do estado e tinha na atividade serviços a maior geração da renda municipal. Essa atividade gerava mais de 79% de todo o valor adicionado bruto municipal. O segmento de intermediação financeira, seguros e previdência complementar e serviços relacionados foi o principal responsável pelo ganho de participação do município.

O aumento da participação do Município do Rio de Janeiro (Rio de Janeiro) ocorreu em função do bom desempenho de todos os setores industriais, em particular, das indústrias de transformação, no segmento de alimentos e bebidas. Indiretamente, o Município do Rio de Janeiro também ganhou participação em função da perda de participação do Município de Campos dos Goytacazes (Rio de Janeiro).

Na análise realizada pelas Contas Regionais do Brasil, a atividade agropecuária no Distrito Federal foi responsável por apenas 0,5% de seu valor adicionado bruto e, em 2009, registrou crescimento em função do bom desempenho da atividade de cultivo de outros produtos da lavoura temporária, em particular da quantidade produzida de tomate que apresentou expansão de 212,6% segundo a PAM 2009. A atividade industrial gerava 6,6% do valor adicionado bruto do Distrito Federal, sendo a construção civil o segmento que ganhou maior participação. Os serviços geravam 93,0% da economia do Distrito Federal em 2009. O segmento que mais se destacou foi a atividade administração, saúde e educação públicas e seguridade social que, elevando sua participação em 1,8 ponto percentual, passou a representar 55,4% de todo o valor adicionado bruto do Distrito Federal. Esse resultado foi reflexo, principalmente, das contratações no serviço público.

O ganho de participação do Município de Duque de Caxias (Rio de Janeiro) foi devido à queda do preço do barril de petróleo, que implicou em uma significativa redução do consumo intermediário da atividade refino do petróleo e coque e, conseqüentemente, no aumento do valor adicionado bruto, isto é, o aumento da participação está relacionado com a diminuição dos custos de produção do refino de petróleo e coque.

A crise econômica de 2009 teve impacto direto sobre a economia dos Municípios de Campos dos Goytacazes (Rio de Janeiro) e Vitória (Espírito Santo). O desempenho econômico do primeiro foi fortemente influenciado pela queda no preço do barril de petróleo¹³, enquanto o desempenho do segundo decorreu dos baixos preços do minério de ferro, já que o segmento pelotização e sinterização de minério de ferro gerava valor significativo na economia capixaba.

O Município de Santos (São Paulo) perdeu participação no País em função da retração das indústrias alimentícias e de produtos químicos. A participação de São Bernardo do Campo (São Paulo) foi negativamente afetada pelo comportamento da

¹³ Segundo a Energy Information Administration - EIA, a média aritmética dos preços, em dólares por barril, no mercado *spot* do petróleo do tipo Brent, em 2008, foi de 96,85 dólares por barril e, para 2009, 61,49 dólares por barril, resultando em uma variação negativa de 36,5% no período. Para informações complementares, consultar: EUROPE brent spot price FOB (dollars per barrel). Washington, D.C.: U.S. Energy Information Administration - EIA, 2011. Disponível em: <<http://www.eia.gov/dnav/pet/hist/LeafHandler.ashx?n=PET&s=RBTE&f=M>>. Acesso em: nov. 2011.

Segundo o Banco Central do Brasil, a taxa média anual de câmbio (média entre compra e venda), em 2008, foi de R\$ 1,83 e, em 2009, R\$ 2,00 por dólar. Utilizando essa conversão, a variação, em reais, do preço no mercado *spot* do barril de petróleo tipo Brent foi de -30,9%. Para informações complementares, consultar: SÉRIES temporais. Setor externo. Taxas de câmbio. In: Banco Central do Brasil. SGS - Sistema Gerenciador de Séries Temporais. Brasília, DF, 2011. Disponível em: <<https://www3.bcb.gov.br/sgspub/localizarseries/localizarSeries.do?method=prepararTelaLocalizarSeries>>. Acesso em: out. 2011.

indústria de artigos de perfumaria e cosmético. Barueri (São Paulo) perdeu participação em 2009 principalmente em função do ganho de participação do Município de São Paulo (São Paulo) e de uma suave queda na atividade comercial.

Betim (Minas Gerais) perdeu participação devido à retração do comércio, principalmente em razão do declínio acentuado das vendas no atacado de produtos siderúrgicos, entretanto, no segmento industrial, o município aumentou sua participação.

O Município de Guarulhos (São Paulo), de grande porte econômico, em 2009, apresentou pequenas perdas de participação tanto na indústria de transformação como no comércio.

A análise dos maiores ganhos e perdas de posição dos municípios no País, no biênio 2008-2009, foi realizada considerando-se todos os municípios brasileiros e está ilustrada no Gráfico 6.

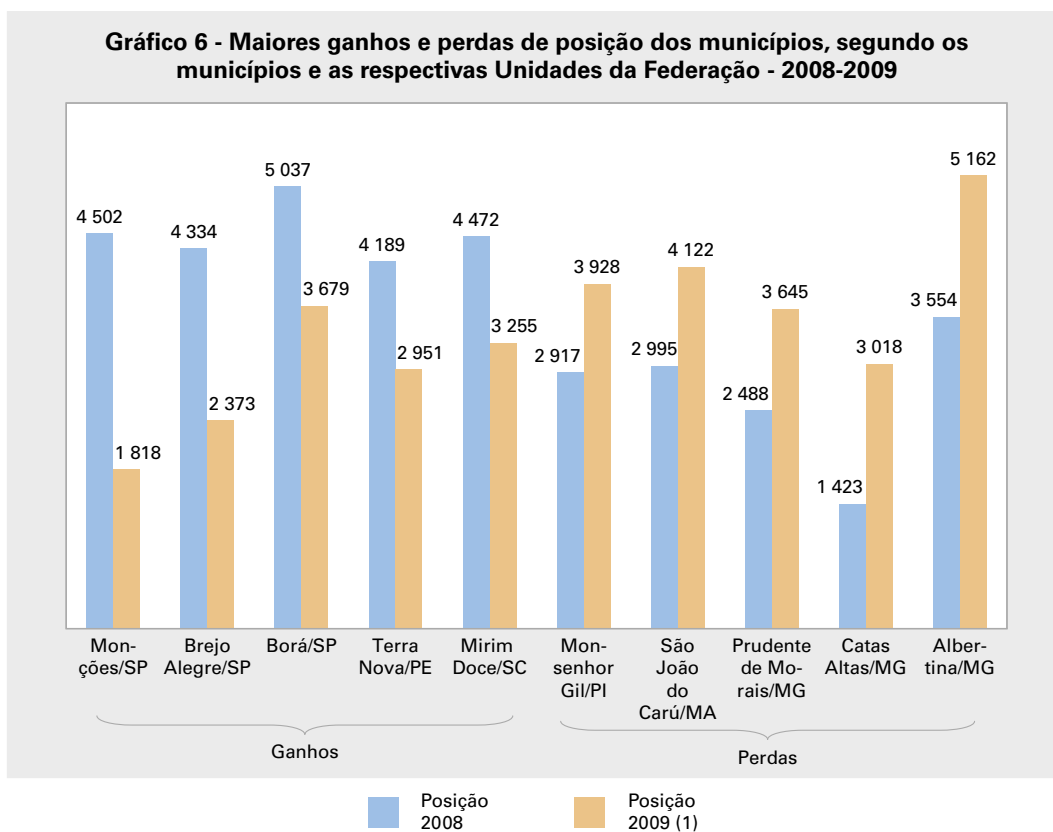

Fonte: IBGE, em parceria com os Órgãos Estaduais de Estatística, Secretarias Estaduais de Governo e Superintendência da Zona Franca de Manaus - SUFRAMA.

(1) Dados sujeitos a revisão.

Os maiores ganhos de posição ocorreram nos municípios paulistas de Monções, Brejo Alegre e Borá, em Terra Nova (Pernambuco), e em Mirim Doce (Santa Catarina).

O Município de Monções, ao noroeste do Estado de São Paulo, ampliou sua participação em todos os setores de atividade, tendo, em julho de 2008, iniciado as operações de uma usina com uma planta industrial flexível ao *mix* de produção, podendo ser mais açucareira ou alcooleira de acordo com o comportamento do mercado.

O mesmo aconteceu em Brejo Alegre, onde o ganho de posições está relacionado com a entrada em operação de uma usina de açúcar e álcool no município. Em Borá, registrou-se desempenho positivo em função da indústria de produtos alimentícios, relacionados ao setor sucroalcooleiro.

No Município de Terra Nova, ocorreu grande incremento no setor agropecuário. Esse incremento impulsionou vários setores de atividades que são integrados com a atividade agrícola.

Em 2009, foram instaladas no Município de Mirim Doce empresas especializadas em usinagem de massa asfáltica com a finalidade de pavimentar cidades próximas. No mesmo período também ocorreu intensa política de fiscalização, elevando, assim, a arrecadação municipal.

As maiores perdas de posição foram detectadas nos municípios mineiros de Albertina, Catas Altas e Prudente de Moraes, e nos Municípios de São João do Carú (Maranhão) e Monsenhor Gil (Piauí).

A economia do município mineiro de Albertina, desde 2007, tem registrado decréscimo em função da queda do comércio atacadista de café (em grão). A perda de posição do Município de Catas Altas ocorreu, principalmente, devido ao decréscimo do valor de produção do minério de ferro. As operações de extração de minério de ferro tiveram crescimento contínuo desde 2005, mas, ao final de 2008, devido à crise, as atividades de algumas minas foram suspensas. No Município de Prudente de Moraes, houve queda expressiva da produção de cal e gesso, além do encerramento das atividades de empresa ligada ao segmento de produção de ferro-gusa.

O Município de São João do Carú registrou acentuada queda na produção de mandioca, e a perda de posições de Monsenhor Gil é decorrente da queda da extração de britamento de pedras.

Produto Interno Bruto *per capita*

O Produto Interno Bruto-PIB *per capita* de cada município foi estimado pelo quociente entre o valor do PIB do município por sua população residente. Para a população, foi utilizada a estimativa encaminhada pelo IBGE ao Tribunal de Contas da União -TCU¹⁴, em outubro de 2009, tendo 1º de julho de 2009 como data de referência.

É relevante salientar que nem toda a renda gerada no município foi apropriada pela população residente, visto que a geração da renda e o consumo não são necessariamente realizados em um mesmo município. O Cartograma 3 foi construído de maneira a permitir a comparação entre o PIB *per capita* dos municípios e o PIB *per capita* brasileiro que, em 2009, foi de R\$ 16 917,66. Deste modo, os tons de amarelo foram atribuídos aos municípios com PIB *per capita* inferior ao nacional, e os tons de verde foram designados para representar os municípios com PIB *per capita* superior ao nacional. A referência foi o PIB *per capita* brasileiro, e quanto mais distante o município se encontrava deste valor mais forte era a tonalidade.

¹⁴ Cabe destacar que não está incluída ao Município de Uruará (Pará) a parcela da população de 26 099 habitantes que está sob decisão judicial.

Cartograma 3 - Produto Interno Bruto *per capita* municipal - 2009

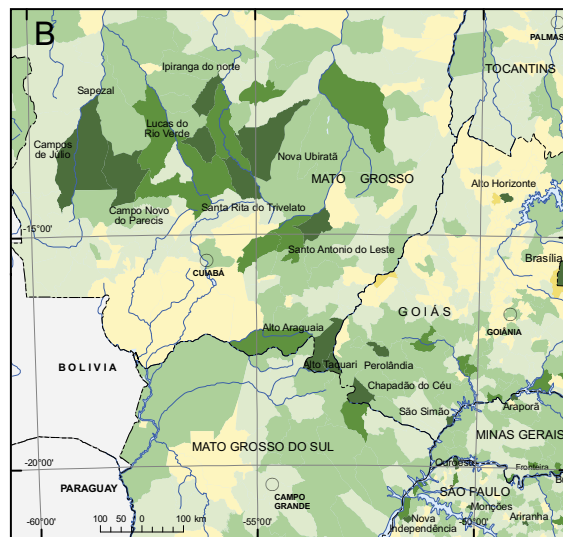
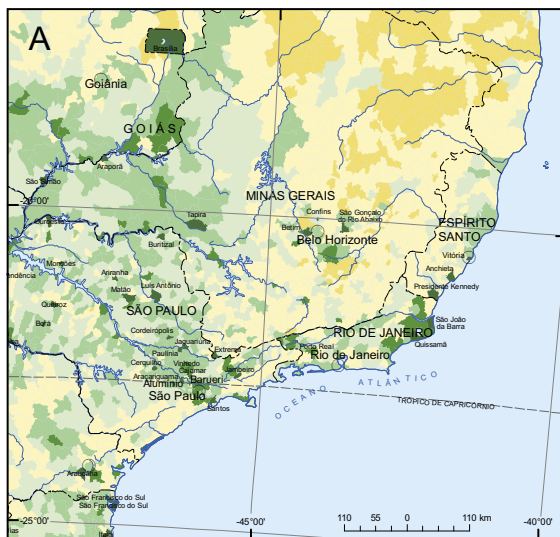
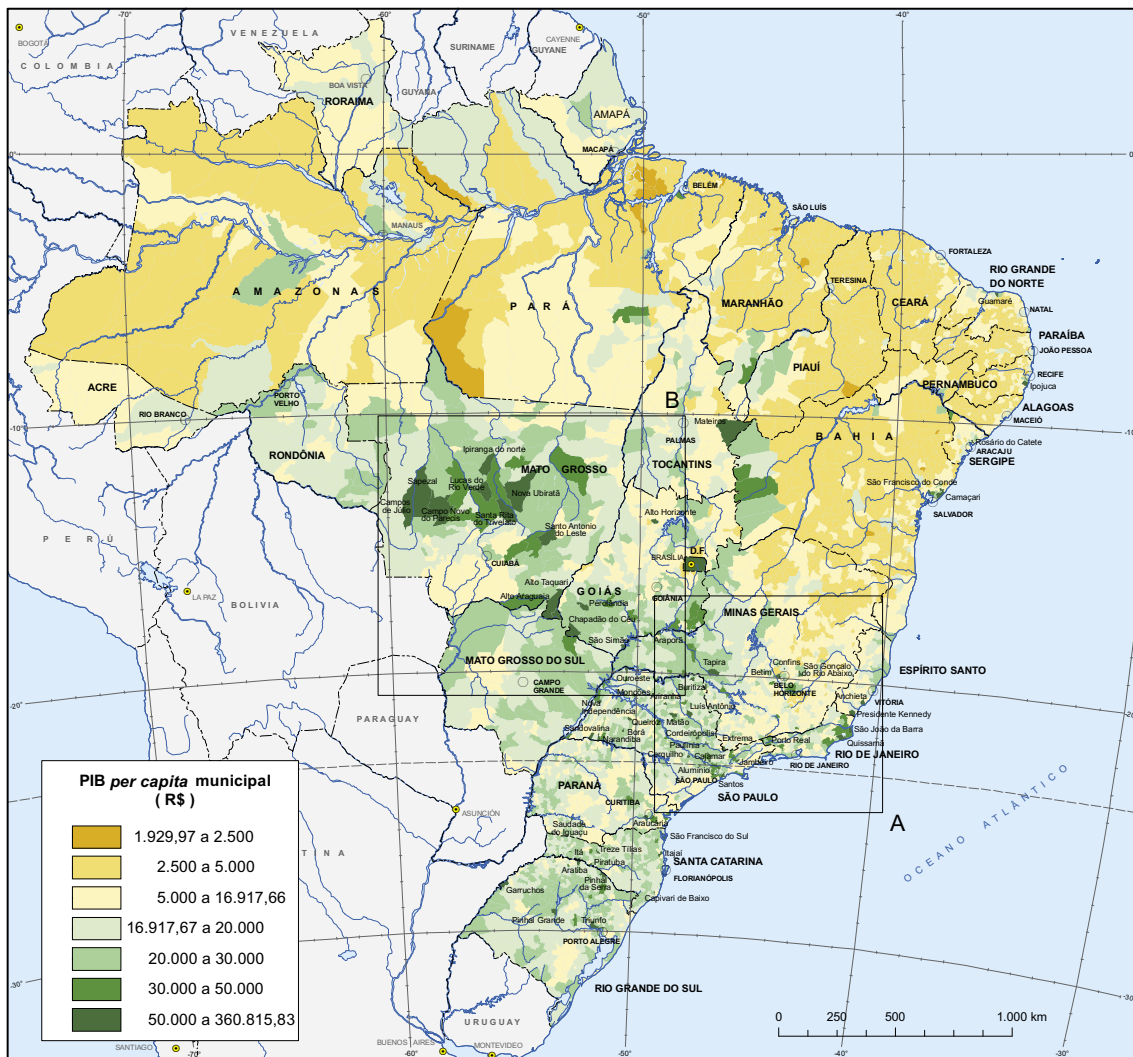

Fonte: IBGE, Diretoria de Pesquisas, Coordenação de Contas Nacionais; e Diretoria de Geociências, Coordenação de Geografia.

O Gráfico 7 apresenta os 10 municípios com os maiores PIB *per capita* em 2009.

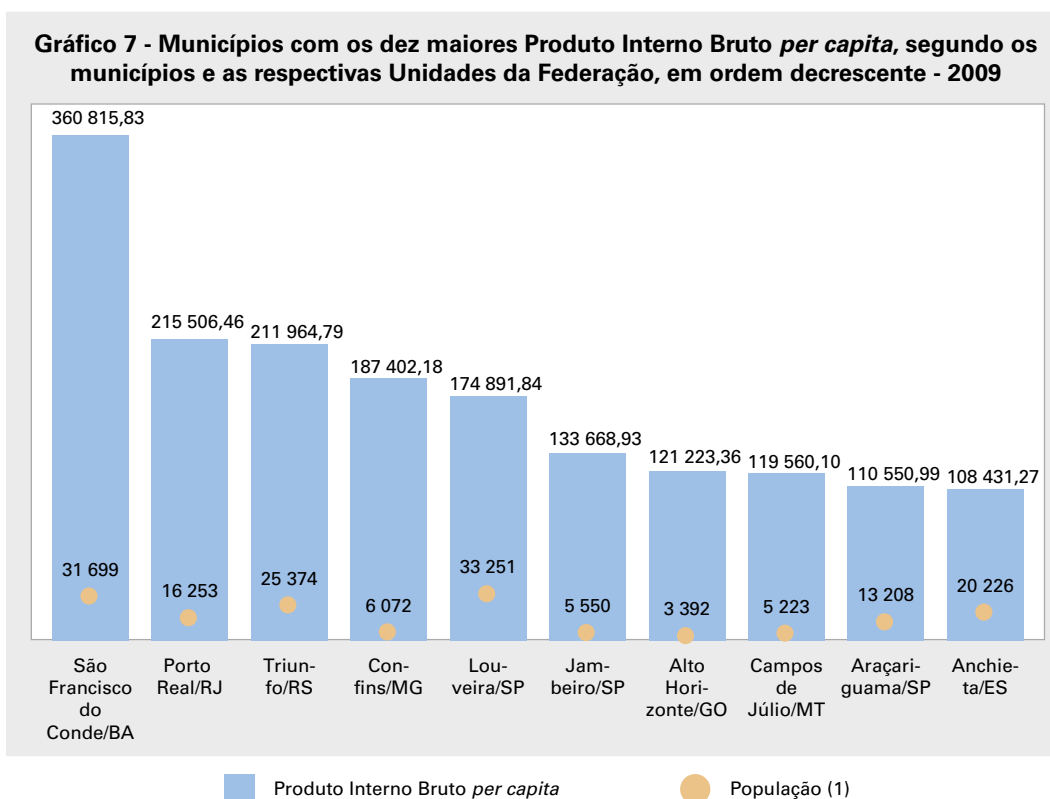

Fonte: IBGE, em parceria com os Órgãos Estaduais de Estatística, Secretarias Estaduais de Governo e Superintendência da Zona Franca de Manaus - SUFRAMA.

Nota: Dados sujeitos a revisão.

(1) População estimada para 1º de julho, série revisada.

Em comum esses municípios possuíam baixa densidade demográfica. São Francisco do Conde (Bahia) abrigava a segunda maior refinaria em capacidade instalada de refino do País. No Município de Porto Real (Rio de Janeiro), situava-se uma indústria automobilística. O Município de Triunfo (Rio Grande do Sul), pertencente à Região Metropolitana de Porto Alegre, era sede de um polo petroquímico importante. Confins (Minas Gerais) ganhou posição desde 2005 com a transferência da maior parte dos voos do aeroporto em Belo Horizonte para o aeroporto internacional situado no município. Louveira (São Paulo) concentrava centros de distribuição de grandes empresas. Jambeiro (São Paulo), localizado próximo ao Município de São José dos Campos (São Paulo) e demais cidades do médio Vale do Paraíba e do litoral norte, tem sua base econômica integrada a esses municípios, e nele se destacaram, em 2009, os setores de fabricação de produtos de metal e indústria alimentícia. O Município de Alto Horizonte (Goiás) produziu e beneficiou sulfeto de cobre. No Município de Campos de Júlio (Mato Grosso), a economia estava concentrada na produção agrícola de soja (em grão) e milho (em grão). No Município de Araçariguama (São Paulo) havia importante indústria siderúrgica. Anchieta (Espírito Santo) caracterizava-se pela pelletização e sinterização de minério de ferro. Estes dados podem ser observados na Tabela de Resultados 3.

O menor PIB *per capita*, em 2009, foi de R\$ 1 929,97 verificado no município maranhense de São Vicente Ferrer. Segundo a PAM 2009, ocorreu perda de 77,6% da quantidade produzida e de 83,4% do valor bruto da produção de mandioca. Essa perda ocorreu em função do grande período de excesso de chuva.

Os 56 municípios de menor PIB *per capita*, isto é, 1,0% dos menores municípios em relação ao PIB *per capita*, eram inferiores a R\$ 2 728,79 e estavam localizados no Estado do Pará (13) e, na Região Nordeste do País, nos Estados do Maranhão (14), do Piauí (17), do Ceará (dois), de Alagoas (quatro) e da Bahia (seis).

Com relação aos Municípios das Capitais, destacaram-se Vitória (Espírito Santo) com o maior PIB *per capita*, seguido de Brasília (Distrito Federal), São Paulo (São Paulo), Rio de Janeiro (Rio de Janeiro) e Porto Alegre (Rio Grande do Sul). Nota-se que apesar de Vitória ter o PIB *per capita* mais alto dentre as capitais, correspondendo a 3,7 vezes o PIB *per capita* brasileiro, foi o terceiro maior dentro do Estado do Espírito Santo, atrás dos Municípios de Anchieta e Presidente Kennedy. Esses resultados são apresentados na Tabela 8.

Tabela 8 - Produto Interno Bruto *per capita*, por posição em relação às Capitais, à Unidade da Federação e ao Brasil, com indicação da população e do coeficiente entre o Produto Interno Bruto *per capita* dos Municípios das Capitais e o do Brasil, segundo os Municípios da Capitais e as respectivas Unidades da Federação, em ordem de posição - 2009

| Municípios das Capitais e respectivas Unidades da Federação, em ordem de posição | Produto Interno Bruto <i>per capita</i> (1) | | | | População (1 000 hab.) (2) | Coeficiente entre o Produto Interno Bruto <i>per capita</i> dos Municípios das Capitais e o do Brasil |
|--|---|--------------------|------------------------|-----------|----------------------------|---|
| | Valor (R\$) | Posição em relação | | | | |
| | | Às Capitais | À Unidade da Federação | Ao Brasil | | |
| Vitória/ES | 61 790,59 | 1° | 3° | 45° | 320 | 3,7 |
| Brasília/DF | 50 438,46 | 2° | 1° | 65° | 2 607 | 3,0 |
| São Paulo/SP | 35 271,93 | 3° | 43° | 141° | 11 038 | 2,1 |
| Rio de Janeiro/RJ | 28 405,95 | 4° | 16° | 234° | 6 187 | 1,7 |
| Porto Alegre/RS | 26 312,45 | 5° | 44° | 282° | 1 436 | 1,6 |
| Curitiba/PR | 24 720,21 | 6° | 15° | 334° | 1 851 | 1,5 |
| Manaus/AM | 23 286,06 | 7° | 1° | 392° | 1 739 | 1,4 |
| Florianópolis/SC | 20 305,44 | 8° | 74° | 531° | 408 | 1,2 |
| Belo Horizonte/MG | 18 182,70 | 9° | 70° | 696° | 2 453 | 1,1 |
| Cuiabá/MT | 17 830,54 | 10° | 44° | 726° | 551 | 1,1 |
| Porto Velho/RO | 17 260,03 | 11° | 7° | 795° | 383 | 1,0 |
| Goiânia/GO | 16 682,49 | 12° | 48° | 841° | 1 282 | 1,0 |
| Recife/PE | 15 903,18 | 13° | 5° | 940° | 1 562 | 0,9 |
| Palmas/TO | 15 713,27 | 14° | 14° | 966° | 189 | 0,9 |
| Campo Grande/MS | 15 422,30 | 15° | 30° | 1 010° | 755 | 0,9 |
| São Luís/MA | 15 381,99 | 16° | 4° | 1 015° | 997 | 0,9 |
| Boa Vista/RR | 15 325,90 | 17° | 1° | 1 025° | 267 | 0,9 |
| Aracaju/SE | 12 994,38 | 18° | 8° | 1 447° | 544 | 0,8 |
| Natal/RN | 12 862,25 | 19° | 7° | 1 476° | 806 | 0,8 |
| Macapá/AP | 12 769,16 | 20° | 4° | 1 505° | 366 | 0,8 |
| Fortaleza/CE | 12 687,50 | 21° | 5° | 1 530° | 2 506 | 0,8 |
| Rio Branco/AC | 12 542,31 | 22° | 2° | 1 559° | 306 | 0,7 |
| João Pessoa/PB | 12 301,19 | 23° | 5° | 1 629° | 702 | 0,7 |
| Belém/PA | 11 496,24 | 24° | 7° | 1 832° | 1 438 | 0,7 |
| Maceió/AL | 10 962,37 | 25° | 2° | 1 990° | 936 | 0,7 |
| Salvador/BA | 10 948,50 | 26° | 26° | 1 993° | 2 998 | 0,7 |
| Teresina/PI | 10 841,20 | 27° | 6° | 2 032° | 803 | 0,6 |

Fonte: IBGE, em parceria com os Órgãos Estaduais de Estatística, Secretarias Estaduais de Governo e Superintendência da Zona Franca de Manaus - SUFRAMA.

(1) Dados sujeitos a revisão. (2) População estimada para 1º de julho, série revisada.

Aplicando o indicador relativo ao Gráfico 5 para o ano de 2009 à variável PIB *per capita*, constata-se que o PIB *per capita* dos 10,0% dos municípios com os maiores PIBs *per capita* foi 5,5 vezes maior do que os 60,0% dos municípios com os menores PIBs *per capita*. Esses resultados estão apresentados no Gráfico 8.

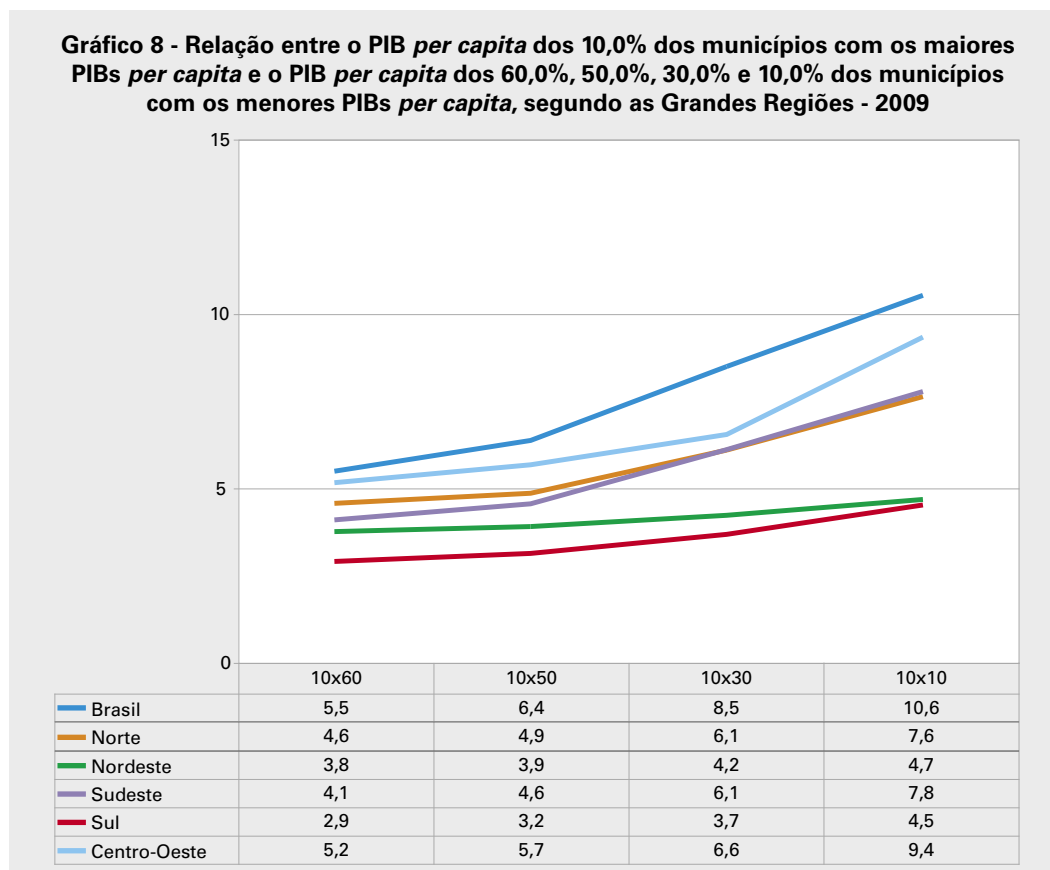

Fonte: IBGE, em parceria com os Órgãos Estaduais de Estatística, Secretarias Estaduais de Governo e Superintendência da Zona Franca de Manaus - SUFRAMA.

Notas: 1. Dados sujeitos a revisão.

2. População estimada para 1º de julho, série revisada.

As Regiões Nordeste e Sul apresentavam os menores indicadores dentre as regiões em todos os segmentos, enquanto a Região Centro-Oeste, apresentava os mais elevados.

Calculou-se, para o ano de 2009, os indicadores obtidos como a relação entre o PIB *per capita* dos 10,0% dos municípios com maior PIB *per capita* e o PIB *per capita* dos 60,0%, 50,0%, 30,0% e 10,0% dos municípios com menor PIB para as 136 mesorregiões brasileiras, exceto a Mesorregião do Distrito Federal, e para cada Unidade da Federação. O Anexo 4 compreende, além desses indicadores, o PIB *per capita* por nível geográfico.

As Mesorregiões Metropolitana de Salvador (Bahia), Metropolitana de Recife (Pernambuco) e do Sul Fluminense (Rio de Janeiro) apresentavam os maiores coeficientes de concentração em todos os níveis. Os menores foram registrados no Norte do Amapá (Amapá), Sul de Roraima (Roraima) e Agreste Potiguar (Rio Grande do

Tabela 9 - Distribuição do Produto Interno Bruto *per capita* pelos quartis, segundo as Grandes Regiões - 2009

| Grandes Regiões | Distribuição do Produto Interno Bruto <i>per capita</i> (R\$) | | | | | |
|-----------------|---|-----------------|-----------------|------------------|-------------------|-------------------------------------|
| | Mínimo | Quartis | | | Máximo | Coeficiente de assimetria de Bowley |
| | | 1º quartil | 2º quartil | 3º quartil | | |
| Brasil | 1 929,97 | 4 515,14 | 8 394,97 | 13 316,62 | 360 815,83 | 0,12 |
| Norte | 1 946,36 | 4 242,32 | 6 992,83 | 10 658,44 | 51 236,11 | 0,14 |
| Nordeste | 1 929,97 | 3 455,42 | 4 061,41 | 4 982,83 | 360 815,83 | 0,21 |
| Sudeste | 3 173,39 | 6 847,94 | 10 019,23 | 14 750,98 | 215 506,46 | 0,20 |
| Sul | 5 462,60 | 10 484,42 | 13 228,75 | 17 751,82 | 211 964,79 | 0,24 |
| Centro-Oeste | 3 831,77 | 8 693,12 | 11 534,00 | 16 752,27 | 121 223,36 | 0,29 |

Fonte: IBGE, em parceria com os Órgãos Estaduais de Estatística, Secretarias Estaduais de Governo e Superintendência da Zona Franca de Manaus - SUFRAMA.

Nota: Dados sujeitos a revisão.

Norte). Independente do corte, essas mesorregiões sempre ocupam as primeiras e as últimas posições com relação ao coeficiente de concentração.

As informações fornecidas pelo Gráfico 8 e pela Tabela 9 permitem elaborar um quadro mais claro da distribuição da renda *per capita* das Grandes Regiões do País. A dispersão da renda, em conjunto com as medidas de posição e com uma medida de assimetria, permite distinguir as diferenças regionais em relação à distribuição da renda no País.

A Região Sul possuía a maior mediana da renda *per capita*, dentre todas as regiões do País, e a renda *per capita* mediana era superior a uma vez e meia a mediana da renda nacional. Os quartis das Regiões Norte e Nordeste eram sempre menores que os obtidos para o Brasil, ao contrário do que acontecia com as demais regiões. A Região Nordeste possuía os menores valores para os três quartis da distribuição. Apenas 25,0% dos municípios da Região Nordeste possuíam PIB *per capita* superior a R\$ 4 982,83 e esse valor era menor que o valor mínimo encontrado entre os municípios da Região Sul. Todas as regiões apresentaram coeficientes de assimetria positivos, indicando que grande parcela dos municípios possuía PIB *per capita* baixo e, uma parcela menor, PIB *per capita* elevado.

O Gráfico 9 apresenta o *box plot*¹⁵ do PIB *per capita* para cada uma das Grandes Regiões. Esse gráfico permite visualizar os resultados da Tabela 9. Optou-se por utilizar uma transformação na escala com a finalidade de facilitar a visualização da distribuição do PIB *per capita* entre as regiões. Para cada uma das regiões, todos os valores superiores ao terceiro quartil mais uma vez e meia a diferença interquartilica são considerados valores atípicos e foram representados com a cor verde, e os valores superiores ao terceiro quartil mais três vezes a diferença interquartilica são considerados pontos extremos e foram representados com a cor vinho. Desse modo, os conjuntos de pontos verdes e vinhos representavam 2,9% dos municípios da Região Norte;

¹⁵ Para construir este desenho esquemático, considera-se um retângulo onde estão representados a mediana e os quartis (q1 e q3). A partir do retângulo, para a direita, segue uma linha até o ponto que não exceda o limite superior, $q3 + 1,5 \times (q3 - q1)$. A diferença $q3 - q1$ é chamada diferença interquartilica. Do mesmo modo, para a esquerda, segue uma linha até o ponto que não exceda o limite inferior, $q1 - 1,5 \times (q3 - q1)$. São considerados pontos extremos os que excedem a $q3 + 3x (q3 - q1)$ ou são inferiores a $q1 - 3x (q3 - q1)$.

9,1% dos municípios da Região Nordeste; 5,8% dos municípios da Região Sudeste; 3,6% dos municípios da Região Sul; e 6,9% dos municípios da Região Centro-Oeste.

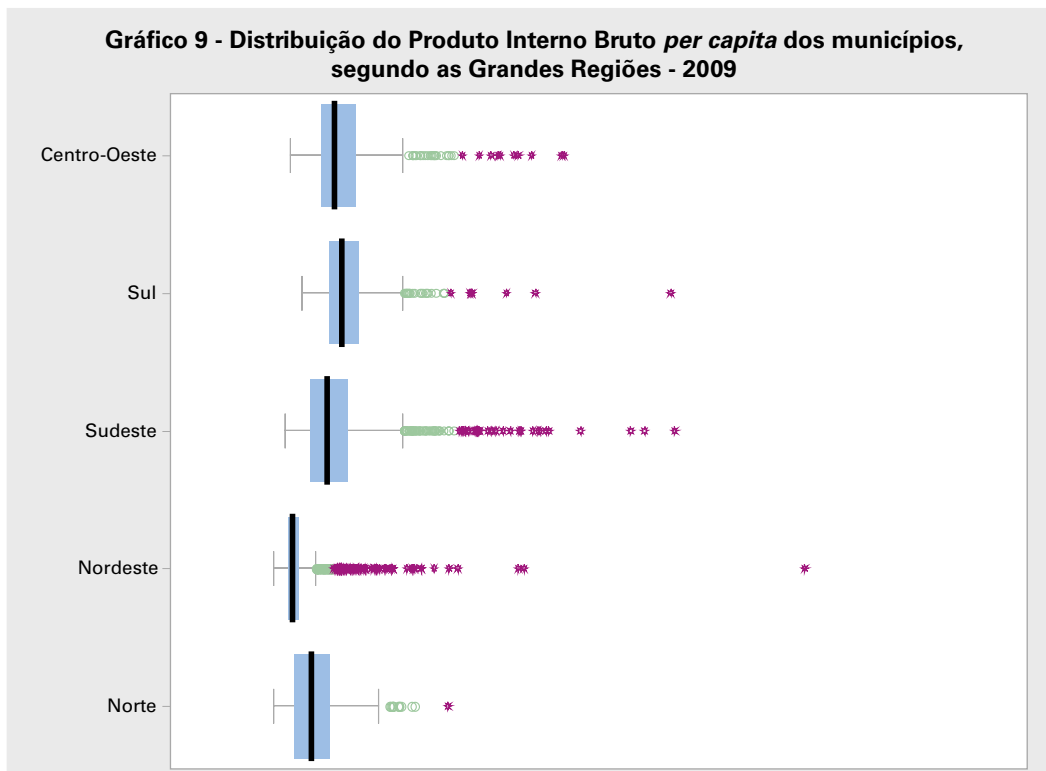

Fonte: IBGE, em parceria com os Órgãos Estaduais de Estatística, Secretarias Estaduais de Governo e Superintendência da Zona Franca de Manaus - SUFRAMA.

Nota: Dados sujeitos a revisão.

O PIB *per capita* brasileiro, em 2009, foi de R\$ 16 917,66, muito superior, portanto, ao valor mediano, que foi de R\$ 8 394,97, indicando uma distribuição muito assimétrica.

Valor adicionado bruto dos principais setores de atividade econômica

A seguir, destacam-se alguns resultados dos valores adicionados brutos dos principais setores de atividade econômica. Para cada setor de atividade, foram apresentados a curva de Lorenz, o índice de Gini, a distribuição de frequência acumulada, e os ganhos e perdas mais expressivos na participação percentual do País.

Valor adicionado bruto da agropecuária

A curva de Lorenz para o valor adicionado bruto da agropecuária evidencia a concentração deste setor na economia nacional. Ressalta-se que a atividade agropecuária, quando comparada aos demais setores de atividade econômica, foi a menos

concentrada. O Gráfico 10 apresenta a curva de Lorenz para o valor adicionado bruto da agropecuária. O índice de Gini no Brasil, em 2009, para essa atividade, foi de 0,57. O índice de Gini mais alto foi observado nos Estados da Bahia, Minas Gerais e Goiás (0,60), enquanto o mais baixo, no Amapá (0,28), para o ano de 2009.

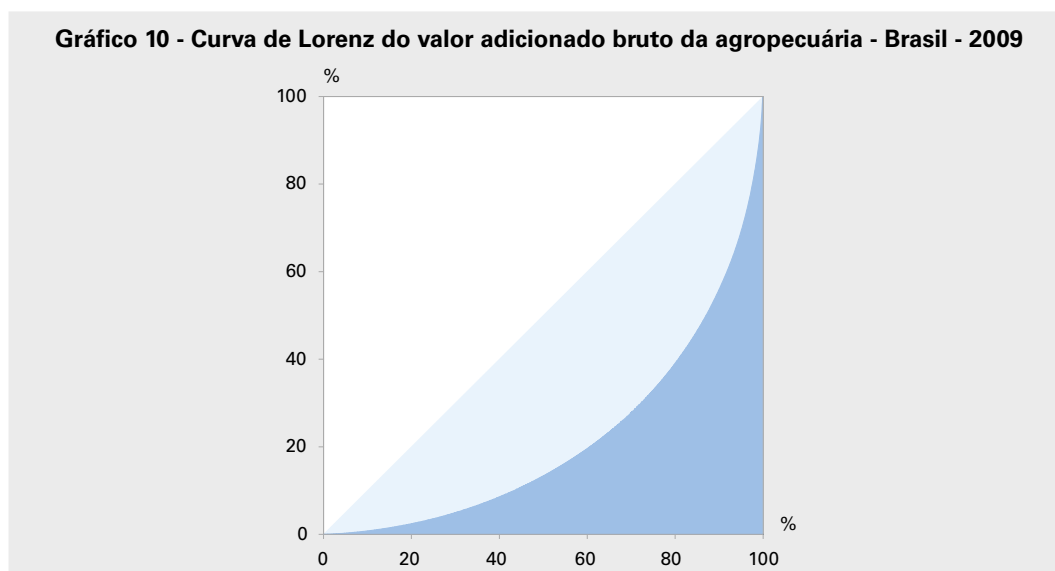

Fonte: IBGE, em parceria com os Órgãos Estaduais de Estatística, Secretarias Estaduais de Governo e Superintendência da Zona Franca de Manaus - SUFRAMA.

Nota: Dados sujeitos a revisão.

O Cartograma 4 mostra que os municípios de Mato Grosso e os do oeste baiano concentravam os maiores valores adicionados da agropecuária. Nos Estados de Mato Grosso e de Mato Grosso do Sul, 35,5% e 18,0%, respectivamente, dos municípios encontravam-se nas duas maiores faixas. Também se observa que as áreas com menor valor adicionado bruto da agropecuária estavam localizadas nos Estados da Paraíba, onde 77,6% dos municípios encontravam-se na faixa inferior da distribuição; Piauí, 76,8%; e Rio Grande do Norte, 69,5%.

A Tabela 10 mostra a distribuição do número de municípios e da população, segundo as faixas de participação relativa¹⁶ no valor adicionado bruto da agropecuária do País, para os anos de 2005 a 2009. Observa-se que, em 2009, 188 municípios agregavam aproximadamente 25,0% do valor adicionado bruto da agropecuária do Brasil e 655 municípios agregavam apenas 1,0% do valor adicionado bruto da agropecuária. Os 100 maiores municípios em relação ao valor adicionado bruto da agropecuária podem ser observados na Tabela de Resultados 4.

Na Tabela 11, estão destacados os 15 municípios com os maiores valores adicionados da agropecuária, que, juntos, representavam, aproximadamente, 5,0% do total em 2009.

¹⁶ Sendo a participação relativa no valor adicionado bruto da agropecuária do País ordenada de forma decrescente.

Cartograma 4 - Valor adicionado bruto da agropecuária municipal - 2009

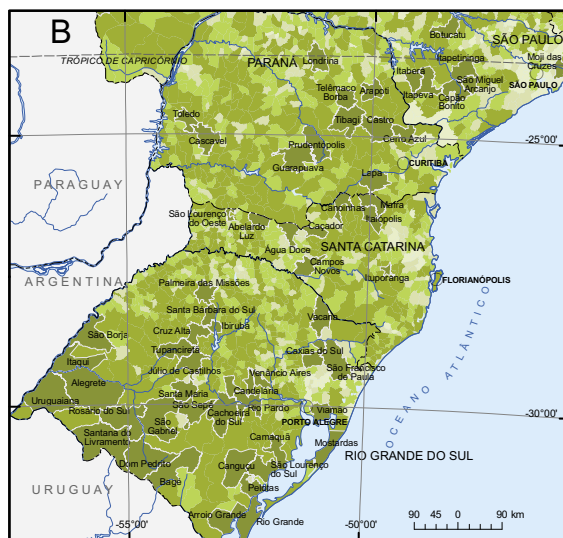
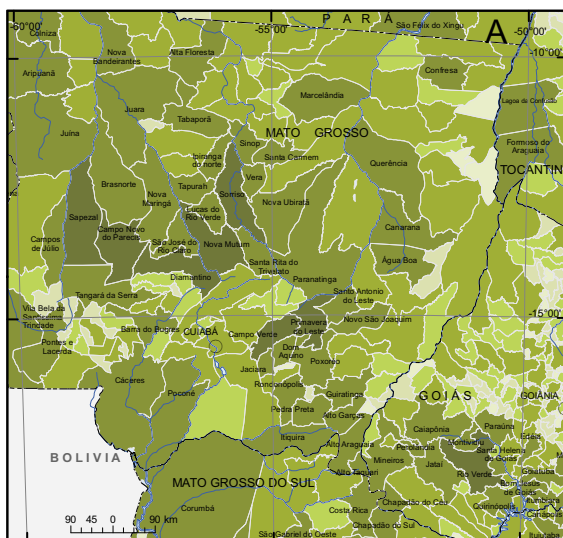
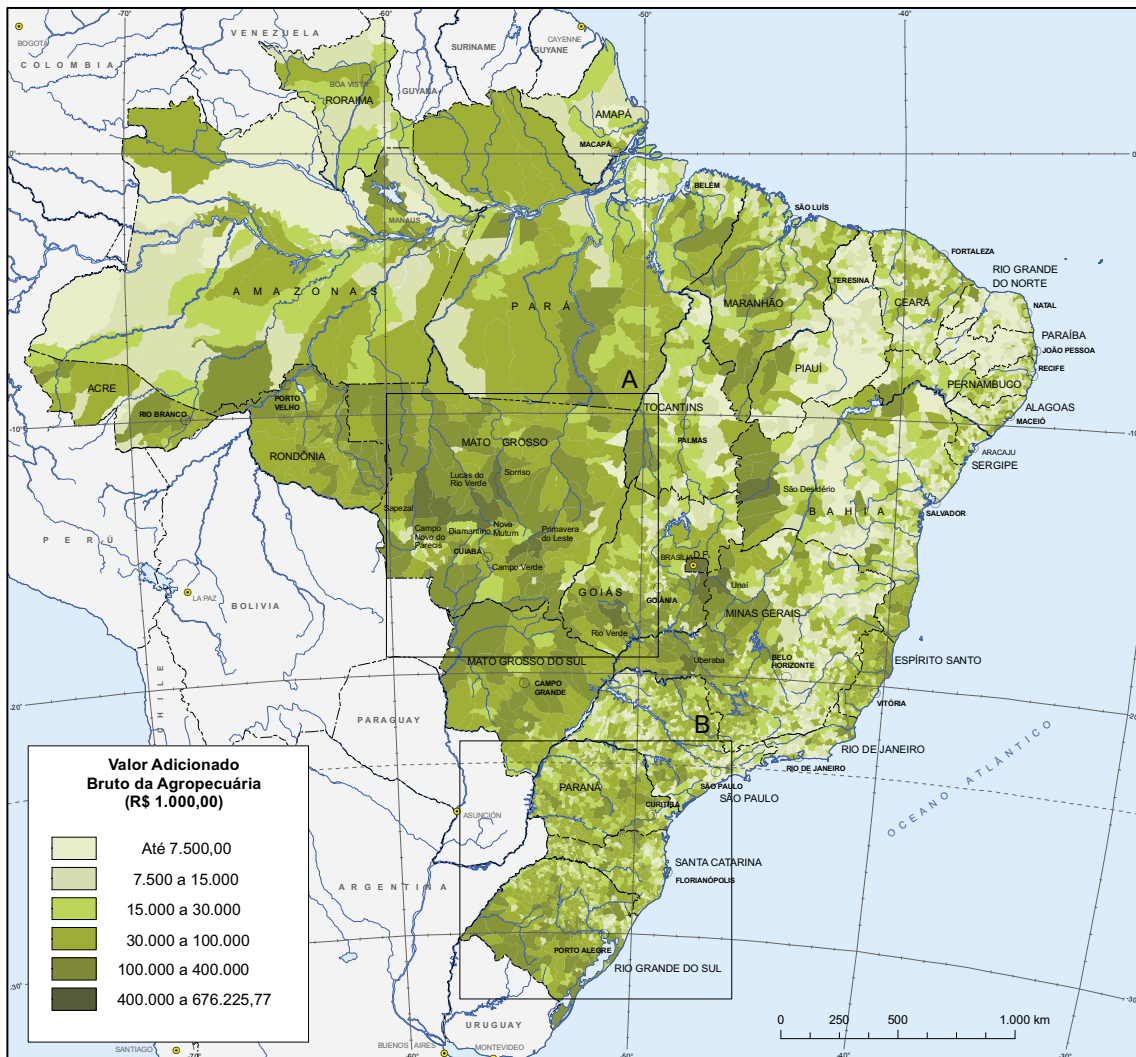

Fonte: IBGE, Diretoria de Pesquisas, Coordenação de Contas Nacionais; e Diretoria de Geociências, Coordenação de Geografia.

Tabela 10 - Número de municípios e participações relativa e acumulada dos municípios e da população, segundo as faixas de participação relativa no valor adicionado bruto da agropecuária do Brasil - 2005-2009

| Faixas de participação relativa no valor adicionado bruto da agropecuária do Brasil | Número de municípios | Participação relativa (%) | | Número de municípios acumulado | Participação relativa acumulada (%) | |
|---|----------------------|---------------------------|------------------|--------------------------------|-------------------------------------|------------------|
| | | Dos municípios | Da população (1) | | Dos municípios | Da população (1) |
| 2005 | | | | | | |
| Até 25% | 168 | 3,0 | 7,7 | 168 | 3,0 | 7,7 |
| De 25% a 50% | 522 | 9,4 | 15,5 | 690 | 12,4 | 23,3 |
| De 50% a 75% | 1 093 | 19,7 | 26,7 | 1 783 | 32,1 | 50,0 |
| De 75% a 95% | 2 045 | 36,8 | 30,2 | 3 828 | 68,8 | 80,2 |
| De 95% a 99% | 1 044 | 18,8 | 10,1 | 4 872 | 87,6 | 90,4 |
| De 99% a 100% | 688 | 12,4 | 9,6 | 5 560 | 100,0 | 100,0 |
| 2006 | | | | | | |
| Até 25% | 186 | 3,3 | 7,9 | 186 | 3,3 | 7,9 |
| De 25% a 50% | 540 | 9,7 | 16,8 | 726 | 13,0 | 24,8 |
| De 50% a 75% | 1 128 | 20,3 | 28,4 | 1 854 | 33,3 | 53,2 |
| De 75% a 95% | 2 049 | 36,8 | 27,2 | 3 903 | 70,1 | 80,4 |
| De 95% a 99% | 1 010 | 18,2 | 10,2 | 4 913 | 88,3 | 90,6 |
| De 99% a 100% | 651 | 11,7 | 9,4 | 5 564 | 100,0 | 100,0 |
| 2007 | | | | | | |
| Até 25% | 221 | 4,0 | 10,1 | 221 | 4,0 | 10,1 |
| De 25% a 50% | 559 | 10,0 | 18,7 | 780 | 14,0 | 28,8 |
| De 50% a 75% | 1 127 | 20,3 | 25,6 | 1 907 | 34,3 | 54,4 |
| De 75% a 95% | 2 022 | 36,3 | 26,4 | 3 929 | 70,6 | 80,8 |
| De 95% a 99% | 1 003 | 18,0 | 10,4 | 4 932 | 88,6 | 91,2 |
| De 99% a 100% | 632 | 11,4 | 8,8 | 5 564 | 100,0 | 100,0 |
| 2008 | | | | | | |
| Até 25% | 202 | 3,6 | 9,1 | 202 | 3,6 | 9,1 |
| De 25% a 50% | 548 | 9,8 | 17,4 | 750 | 13,5 | 26,5 |
| De 50% a 75% | 1 109 | 19,9 | 25,2 | 1 859 | 33,4 | 51,7 |
| De 75% a 95% | 2 010 | 36,1 | 28,4 | 3 869 | 69,5 | 80,1 |
| De 95% a 99% | 1 018 | 18,3 | 10,7 | 4 887 | 87,8 | 90,8 |
| De 99% a 100% | 677 | 12,2 | 9,2 | 5 564 | 100,0 | 100,0 |
| 2009 (2) | | | | | | |
| Até 25% | 188 | 3,4 | 7,7 | 188 | 3,4 | 7,7 |
| De 25% a 50% | 528 | 9,5 | 16,1 | 716 | 12,9 | 23,8 |
| De 50% a 75% | 1 118 | 20,1 | 28,1 | 1 834 | 33,0 | 51,9 |
| De 75% a 95% | 2 046 | 36,8 | 27,0 | 3 880 | 69,7 | 78,9 |
| De 95% a 99% | 1 030 | 18,5 | 11,9 | 4 910 | 88,2 | 90,7 |
| De 99% a 100% | 655 | 11,8 | 9,3 | 5 565 | 100,0 | 100,0 |

Fonte: IBGE, em parceria com os Órgãos Estaduais de Estatística, Secretarias Estaduais de Governo e Superintendência da Zona Franca de Manaus - SUFRAMA.

(1) População estimada para 1º de julho, série revisada. (2) Dados sujeitos a revisão.

Tabela 11 - Valor adicionado bruto da agropecuária e participações relativa e acumulada, segundo os municípios que agregavam 5% do valor adicionado bruto da agropecuária e as respectivas Unidades da Federação, em ordem decrescente - 2009

| Municípios que agregavam 5% do valor adicionado bruto da agropecuária e respectivas Unidades da Federação, em ordem decrescente | Valor adicionado bruto da agropecuária | | |
|---|--|---------------|------------------------|
| | Total (1 000 R\$) | Participações | |
| | | Relativa (%) | Relativa acumulada (%) |
| Rio Verde/GO | 676 226 | 0,4 | 0,4 |
| São Desidério/BA | 662 504 | 0,4 | 0,9 |
| Sorriso/MT | 647 021 | 0,4 | 1,3 |
| Sapezal/MT | 636 862 | 0,4 | 1,7 |
| Brasília/DF | 541 795 | 0,3 | 2,0 |
| Campo Verde/MT | 541 372 | 0,3 | 2,4 |
| Unai/MG | 503 248 | 0,3 | 2,7 |
| Uberaba/MG | 480 932 | 0,3 | 3,0 |
| Diamantino/MT | 480 333 | 0,3 | 3,3 |
| Primavera do Leste/MT | 473 323 | 0,3 | 3,6 |
| Cristalina/GO | 471 825 | 0,3 | 3,9 |
| Campo Novo do Parecis/MT | 468 583 | 0,3 | 4,2 |
| Nova Mutum/MT | 464 372 | 0,3 | 4,5 |
| Jataí/GO | 397 698 | 0,3 | 4,7 |
| Lucas do Rio Verde/MT | 373 953 | 0,2 | 5,0 |

Fonte: IBGE, em parceria com os Órgãos Estaduais de Estatística, Secretarias Estaduais de Governo e Superintendência da Zona Franca de Manaus - SUFRAMA.

Nota: Dados sujeitos a revisão.

O Município de Rio Verde (Goiás) foi o que obteve o maior valor adicionado bruto da atividade agropecuária no País, em 2009. Nas lavouras, o município caracterizou-se por ser grande produtor de soja (em grão), milho (em grão) e sorgo (em grão), e, na pecuária, pela criação de aves, suínos e bovinos. Além dos produtos assinalados, a PAM 2009 ressaltou que o município obteve um dos maiores rendimentos médios na produção de trigo (em grão) do País. Nesse município havia presença de agroindústrias.

O município baiano de São Desidério, localizado no extremo oeste do estado, foi o maior produtor de algodão herbáceo (em caroço) do País, segundo a PAM 2009. Além do algodão herbáceo (em caroço), o município foi grande produtor de soja (em grão) e milho (em grão). A agricultura irrigada tem sido a principal base da economia. Possui condições climáticas favoráveis e uma das maiores e mais ricas bacias hidrográficas do Nordeste brasileiro.

Sorriso, Sapezal, Campo Verde, Diamantino, Primavera do Leste, Campo Novo do Parecis, Nova Mutum e Lucas do Rio Verde, municípios mato-grossenses, se consolidaram como uma economia baseada na produção intensiva de soja (em grão), milho (em grão) e algodão herbáceo (em caroço) e, na pecuária, destacou-se a criação de bovinos de corte, predominantemente extensiva. A implantação de novos frigoríficos tem fomentado a criação de aves e suínos e a instalação de fábricas de ração animal, insumos agrícolas e de adubos e fertilizantes.

O Município de Unai (Minas Gerais), localizado na região noroeste do estado, teve destaque pela produção de grãos. Em 2009, foi o maior produtor estadual de soja (em grão), de feijão (em grão) e sorgo (em grão) e o segundo na produção de milho (em grão) e de trigo (em grão). Outro município mineiro que mereceu destaque foi Uberaba, pertencente à região do Triângulo Mineiro, tinha a maior parte da sua

produção vegetal concentrada na lavoura temporária. Evidenciaram-se as produções de soja (em grão), milho (em grão) e cana-de-açúcar. Na pecuária, destacavam-se os efetivos de aves e bovinos.

Os municípios goianos de Cristalina e Jataí produziram altos valores adicionados para a atividade agropecuária. Cristalina destacou-se pelo cultivo de feijão (em grão), milho (em grão), soja (em grão) e trigo (em grão). Vale ressaltar que este município possuía produção agrícola bastante diversificada, com destaque para lavouras irrigadas. Em Cristalina estava, em 2009, a maior área irrigada de trigo (em grão) do País, produto de excelente qualidade e com alta produtividade; o município também é o maior produtor de café (em grão) do estado. Jataí destacava-se pela produção de cereais.

Valor adicionado bruto da indústria

A curva de Lorenz para o valor adicionado bruto da indústria evidencia a concentração deste setor na economia nacional. Ressalta-se o fato da atividade industrial, quando comparada às demais atividades, ser a que apresentava a maior concentração. O índice de Gini no Brasil, em 2009, para essa atividade, foi de 0,90. Esse índice permanece constante ao longo de toda a série. O Gráfico 11 apresenta a curva de Lorenz para o valor adicionado bruto da indústria. Os maiores índices de Gini por Unidades da Federação pertenciam aos Estados do Amazonas (0,96) e da Bahia (0,91) e, os menores, aos Estados de Rondônia, do Amapá e do Mato Grosso do Sul (0,75).

Gráfico 11 - Curva de Lorenz do valor adicionado bruto da indústria - Brasil - 2009

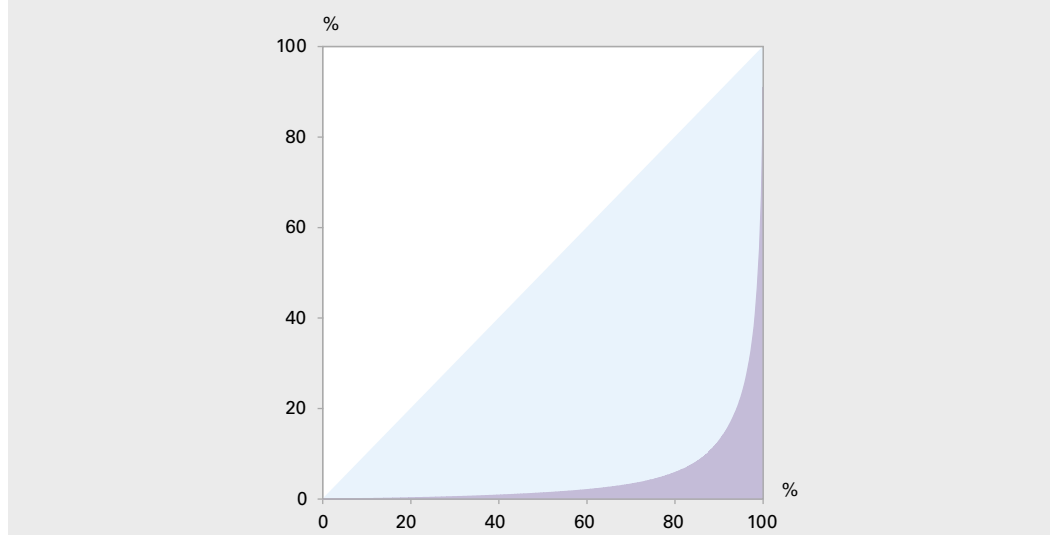

Fonte: IBGE, em parceria com os Órgãos Estaduais de Estatística, Secretarias Estaduais de Governo e Superintendência da Zona Franca de Manaus - SUFRAMA.

Nota: Dados sujeitos a revisão.

O Cartograma 5 mostra que os municípios dos Estados do Rio de Janeiro e de São Paulo possuíam alto valor adicionado bruto industrial, com aproximadamente 22,8% e 13,5% dos municípios, respectivamente, nas três últimas faixas da distribuição. Também se observa que as áreas com menor valor adicionado bruto da indústria estavam localizadas nos Estados do Rio Grande do Norte, Paraíba e Piauí, onde mais de 66,0% dos municípios encontravam-se na faixa inferior da distribuição.

Cartograma 5 - Valor adicionado bruto da indústria municipal - 2009

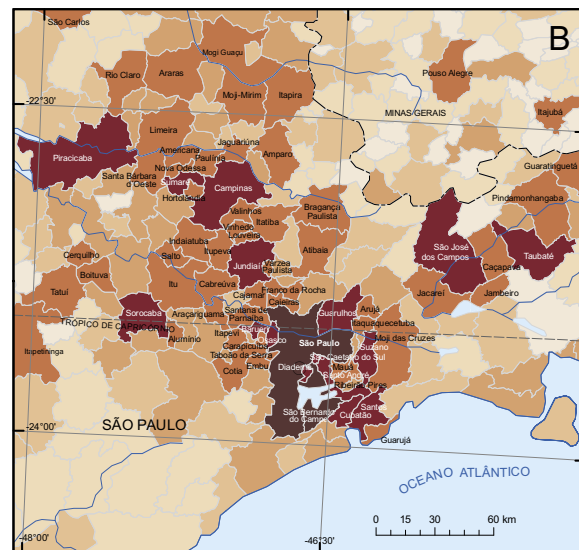
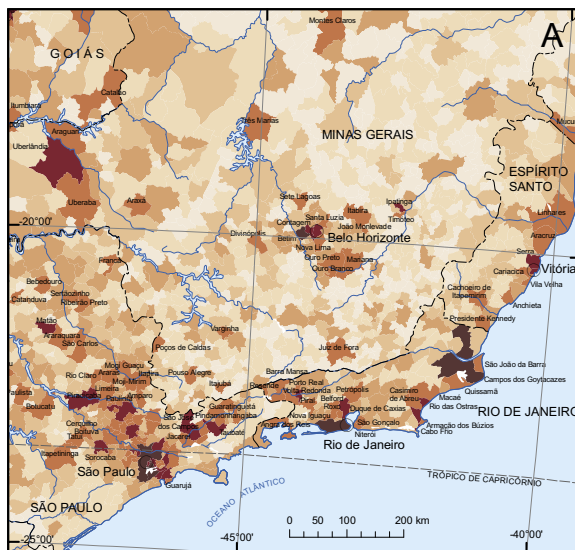
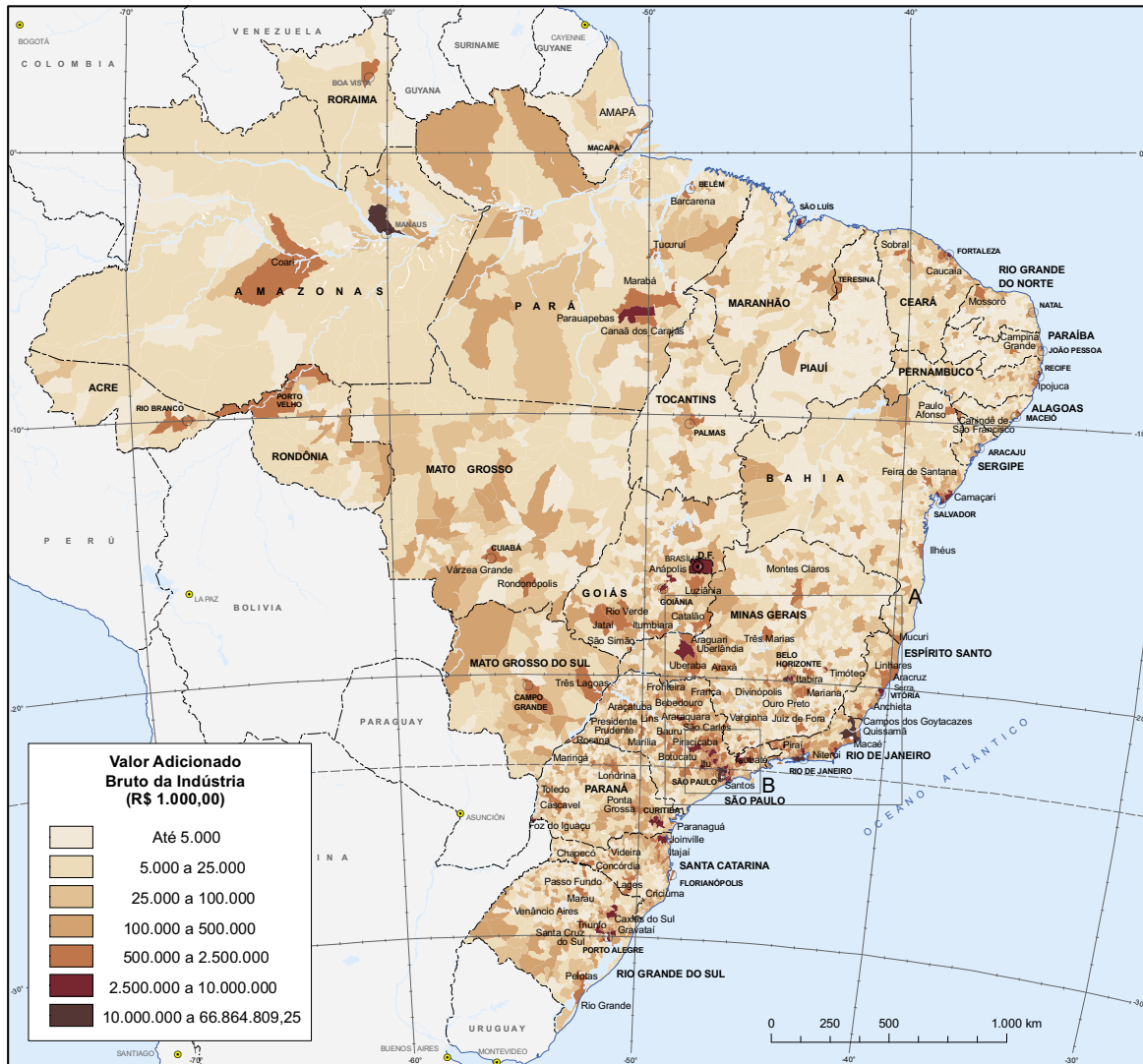

Fonte: IBGE, Diretoria de Pesquisas, Coordenação de Contas Nacionais; e Diretoria de Geociências, Coordenação de Geografia.

A Tabela 12 mostra a distribuição do número de municípios e da população, segundo as faixas de participação relativa¹⁷ no valor adicionado bruto da indústria do País, para os anos de 2005 a 2009. Pode-se destacar que, em 2009, apenas 11 municípios representaram, aproximadamente, 25,0% do valor adicionado bruto da indústria, correspondendo a 13,7% da população brasileira.

Tabela 12 - Número de municípios e participações relativa e acumulada dos municípios e da população, segundo as faixas de participação relativa no valor adicionado bruto da indústria do Brasil - 2005-2009

| Faixas de participação relativa no valor adicionado bruto da indústria do Brasil | Número de municípios | Participação relativa (%) | | Número de municípios acumulado | Participação relativa acumulada (%) | |
|--|----------------------|---------------------------|------------------|--------------------------------|-------------------------------------|------------------|
| | | Dos municípios | Da população (1) | | Dos municípios | Da população (1) |
| 2005 | | | | | | |
| Até 25% | 10 | 0,2 | 13,4 | 10 | 0,2 | 13,4 |
| De 25% a 50% | 50 | 0,9 | 15,5 | 60 | 1,1 | 29,0 |
| De 50% a 75% | 172 | 3,1 | 17,7 | 232 | 4,2 | 46,7 |
| De 75% a 95% | 914 | 16,4 | 24,5 | 1 146 | 20,6 | 71,2 |
| De 95% a 99% | 1 804 | 32,4 | 18,1 | 2 950 | 53,1 | 89,3 |
| De 99% a 100% | 2 610 | 46,9 | 10,7 | 5 560 | 100,0 | 100,0 |
| 2006 | | | | | | |
| Até 25% | 10 | 0,2 | 12,6 | 10 | 0,2 | 12,6 |
| De 25% a 50% | 47 | 0,8 | 15,9 | 57 | 1,0 | 28,5 |
| De 50% a 75% | 171 | 3,1 | 17,8 | 228 | 4,1 | 46,3 |
| De 75% a 95% | 932 | 16,8 | 25,3 | 1 160 | 20,8 | 71,6 |
| De 95% a 99% | 1 855 | 33,3 | 18,4 | 3 015 | 54,2 | 90,1 |
| De 99% a 100% | 2 549 | 45,8 | 9,9 | 5 564 | 100,0 | 100,0 |
| 2007 | | | | | | |
| Até 25% | 10 | 0,2 | 13,4 | 10 | 0,2 | 13,4 |
| De 25% a 50% | 47 | 0,8 | 14,7 | 57 | 1,0 | 28,1 |
| De 50% a 75% | 170 | 3,1 | 18,4 | 227 | 4,1 | 46,5 |
| De 75% a 95% | 948 | 17,0 | 25,4 | 1 175 | 21,1 | 72,0 |
| De 95% a 99% | 1 886 | 33,9 | 18,7 | 3 061 | 55,0 | 90,6 |
| De 99% a 100% | 2 503 | 45,0 | 9,4 | 5 564 | 100,0 | 100,0 |
| 2008 | | | | | | |
| Até 25% | 10 | 0,2 | 13,4 | 10 | 0,2 | 13,4 |
| De 25% a 50% | 49 | 0,9 | 14,8 | 59 | 1,1 | 28,2 |
| De 50% a 75% | 170 | 3,1 | 18,7 | 229 | 4,1 | 46,9 |
| De 75% a 95% | 961 | 17,3 | 25,4 | 1 190 | 21,4 | 72,4 |
| De 95% a 99% | 1 910 | 34,3 | 18,4 | 3 100 | 55,7 | 90,7 |
| De 99% a 100% | 2 464 | 44,3 | 9,3 | 5 564 | 100,0 | 100,0 |
| 2009 (2) | | | | | | |
| Até 25% | 11 | 0,2 | 13,7 | 11 | 0,2 | 13,7 |
| De 25% a 50% | 51 | 0,9 | 15,0 | 62 | 1,1 | 28,8 |
| De 50% a 75% | 178 | 3,2 | 18,9 | 240 | 4,3 | 47,7 |
| De 75% a 95% | 1 007 | 18,1 | 25,3 | 1 247 | 22,4 | 72,9 |
| De 95% a 99% | 1 909 | 34,3 | 18,2 | 3 156 | 56,7 | 91,2 |
| De 99% a 100% | 2 409 | 43,3 | 8,8 | 5 565 | 100,0 | 100,0 |

Fonte: IBGE, em parceria com os Órgãos Estaduais de Estatística, Secretarias Estaduais de Governo e Superintendência da Zona Franca de Manaus - SUFRAMA.

(1) População estimada para 1º de julho, série revisada. (2) Dados sujeitos a revisão.

¹⁷ Sendo a participação relativa no valor adicionado bruto da indústria do País ordenada de forma decrescente.

Em 2009, com 62 municípios, chegou-se à metade do valor adicionado bruto da indústria e a 28,8% da população. No mesmo ano, pode-se notar que 2 409 municípios responderam por 1,0% do valor adicionado bruto da indústria e concentraram 8,8% da população. Estes números mostram a grande concentração da indústria no Território Nacional. O Gráfico 12 apresenta a participação dos maiores municípios em relação ao valor adicionado bruto industrial no período de 2005 a 2009. Os 100 maiores municípios em relação ao valor adicionado bruto da indústria podem ser observados na Tabela de Resultados 5.

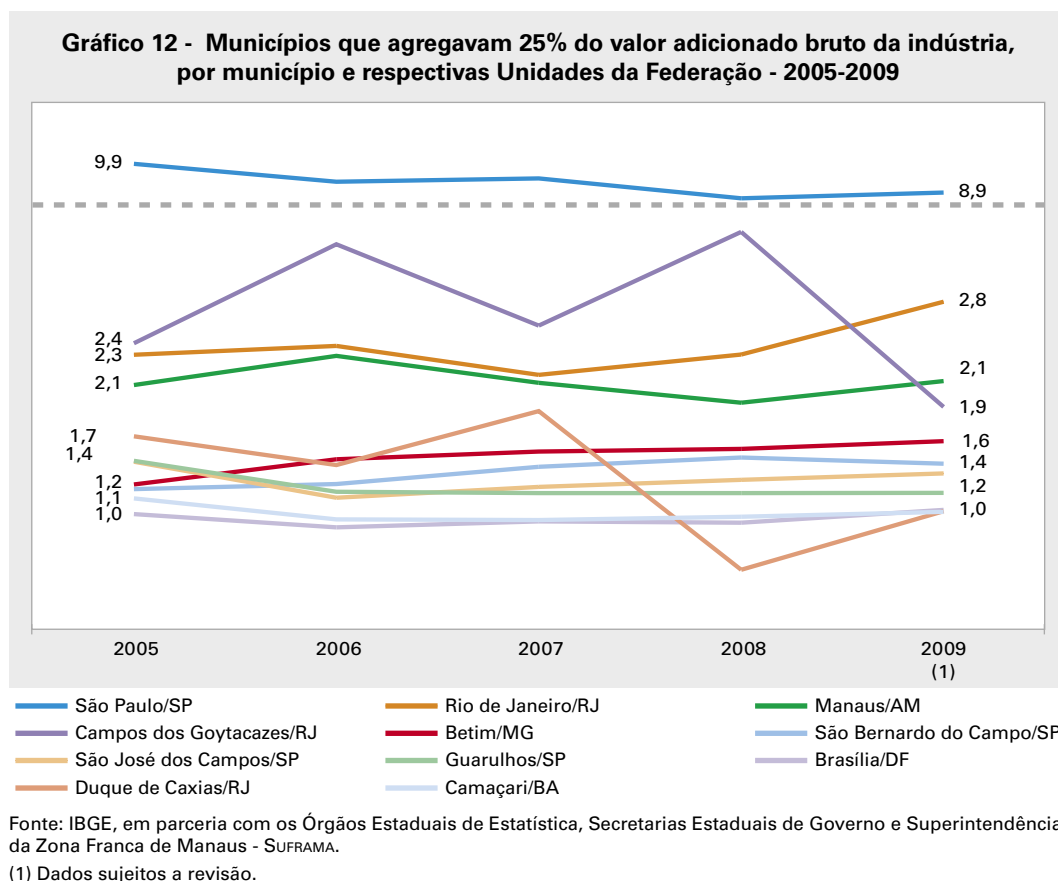

Em 2009, o Município de São Paulo (São Paulo) se manteve como o principal polo industrial do País, com participação relativa de 8,9%, ganhando participação em relação ao ano de 2008. O Município do Rio de Janeiro (Rio de Janeiro) ocupava a segunda colocação nesse *ranking*, com 2,8%, em 2009. Indiretamente, o Município do Rio de Janeiro ganhou participação em função da perda de participação do Município de Campos dos Goytacazes (Rio de Janeiro).

A participação do valor adicionado bruto industrial de Manaus (Amazonas), onde está localizado o parque industrial do estado, manteve-se em torno de 2,0% em toda a série. Campos dos Goytacazes (Rio de Janeiro) assumiu a quarta colocação no *ranking* industrial do País, com participação relativa de 1,9%. Como observado anteriormente, esse município concentrava as atividades de exploração de petróleo e gás natural e perdeu participação no valor adicionado bruto industrial do País em função da queda do preço do barril de petróleo.

Betim (Minas Gerais), localizado na região central, e polo de desenvolvimento industrial do seu estado, era sede de montadora de automóveis, uma rede de produção de autopeças e tinha uma dinâmica associada ao bom desempenho das áreas de bens de consumo duráveis no seu entorno. Possuía, também, grandes indústrias nos segmentos de química, metal-mecânica e refino de petróleo, bem como siderúrgicas atuantes na fabricação de ferro, aço e ferro-gusa, destacando-se a fabricação e montagem de estruturas de aço, a fundição de ferro e a produção de cabeçotes de alumínio entre outras. Em 2009, agregava 1,6% do valor adicionado bruto industrial.

Em São Bernardo do Campo (São Paulo), destacava-se a indústria automotiva e demais ramos industriais ligados a essa cadeia produtiva, além da indústria de artigos de perfumaria e cosmético. São José dos Campos (São Paulo), município basicamente industrial, foi fortemente influenciado pela indústria aeroespacial, que tem como característica apresentar movimentos cíclicos. Isso pode ser observado em toda a série. As demais indústrias do município contribuíram para suavizar esses movimentos. O Município de Guarulhos (São Paulo) possuía indústria diversificada, com destaque para os segmentos metal-mecânico, farmacêutico, máquinas e de equipamentos e material elétrico. Esses três municípios paulistas agregavam 1,4%, 1,3% e 1,2%, respectivamente, ao valor adicionado bruto industrial em 2009.

Segundo a análise das Contas Regionais do Brasil 2005-2009, o valor adicionado bruto industrial do Distrito Federal¹⁸ foi responsável por 6,6% do valor adicionado bruto em 2009. O segmento industrial que mais ganhou participação foi a construção civil: de 2,9%, em 2008, para 3,1%, em 2009.

Duque de Caxias (Rio de Janeiro) ocupava a 10ª posição na série. O ganho de participação ocorreu em função do baixo preço dos insumos da indústria do refino de petróleo e coque.

Camaçari (Bahia), pertencente à Região Metropolitana de Salvador, é um município industrial, possuía polo petroquímico e empresas de outros ramos de atividade, como automóveis, pneus, bebidas, agrotóxicos, celulose, plásticos e outros bens de consumo.

Na Tabela 13, é apresentado o valor adicionado bruto industrial dos 33 municípios com pelo menos 0,5% do valor adicionado bruto industrial nacional, em 2009.

O Município de São Francisco do Conde (Bahia), localizado na Região Metropolitana de Salvador, possuía grande refinaria e em relação ao ano de 2008, ganhou participação em função dos baixos preços dos insumos da indústria do refino de petróleo e coque. Motivo análogo justificou o ganho na geração da renda em Duque de Caxias (Rio de Janeiro), em 2009. Além do que foi mencionado anteriormente, o Município do Rio de Janeiro ganhou participação em relação ao ano anterior em função da expansão da indústria de alimentos e bebidas e, em menor intensidade, da construção civil. Todos apresentaram ganho de 0,5 ponto percentual.

O Município de São Paulo (São Paulo) apresentou ganho de participação em relação a 2008 (0,2 ponto percentual), principalmente no segmento da construção civil. Em Manaus (Amazonas), os segmentos industriais que contribuíram para o aumento de participação foram alimentos e bebidas (12,9%) e máquinas e equipamentos (25,7%), segundo a Pesquisa Industrial Mensal - Produção Física - PIM-PF 2009.

¹⁸ Ressalta-se que os resultados do Distrito Federal são produzidos pelas Contas Regionais do Brasil.

Tabela 13 - Participação relativa e diferença absoluta do valor adicionado bruto da indústria, segundo os municípios com pelo menos 0,5% do valor adicionado bruto da indústria e as respectivas Unidades da Federação, em ordem decrescente - 2005-2009

| Municípios com pelo menos 0,5% do valor adicionado bruto da indústria e respectivas Unidades da Federação, em ordem decrescente | Valor adicionado bruto da indústria | | | | | Diferença absoluta 2008/2009 (%) |
|---|-------------------------------------|------|------|------|----------|----------------------------------|
| | Participação relativa (%) | | | | | |
| | 2005 | 2006 | 2007 | 2008 | 2009 (1) | |
| São Francisco do Conde/BA | 0,6 | 0,6 | 0,6 | 0,3 | 0,9 | 0,5 |
| Duque de Caxias/RJ | 1,7 | 1,4 | 1,9 | 0,5 | 1,0 | 0,5 |
| Rio de Janeiro/RJ | 2,3 | 2,4 | 2,2 | 2,3 | 2,8 | 0,5 |
| São Paulo/SP | 9,9 | 9,3 | 9,4 | 8,7 | 8,9 | 0,2 |
| Manaus/AM | 2,1 | 2,3 | 2,1 | 1,9 | 2,1 | 0,2 |
| Canoas/RS | 0,6 | 0,5 | 0,5 | 0,7 | 0,8 | 0,1 |
| São José dos Pinhais/PR | 0,6 | 0,6 | 0,5 | 0,6 | 0,7 | 0,1 |
| Brasília/DF | 1,0 | 0,9 | 0,9 | 0,9 | 1,0 | 0,1 |
| Sorocaba/SP | 0,5 | 0,5 | 0,5 | 0,5 | 0,6 | 0,1 |
| Curitiba/PR | 1,0 | 1,0 | 1,0 | 0,9 | 1,0 | 0,1 |
| Campinas/SP | 0,9 | 0,8 | 0,8 | 0,8 | 0,9 | 0,1 |
| Jundiaí/SP | 0,6 | 0,6 | 0,6 | 0,6 | 0,7 | 0,1 |
| Fortaleza/CE | 0,6 | 0,7 | 0,7 | 0,7 | 0,8 | 0,1 |
| Salvador/BA | 0,7 | 0,6 | 0,5 | 0,5 | 0,6 | 0,1 |
| Betim/MG | 1,2 | 1,5 | 1,5 | 1,5 | 1,6 | 0,1 |
| Porto Alegre/RS | 0,6 | 0,6 | 0,6 | 0,6 | 0,6 | 0,1 |
| São José dos Campos/SP | 1,4 | 1,1 | 1,2 | 1,3 | 1,3 | 0,1 |
| Caxias do Sul/RS | 0,6 | 0,5 | 0,5 | 0,6 | 0,6 | 0,1 |
| Araucária/PR | 0,6 | 0,6 | 0,6 | 0,6 | 0,6 | 0,1 |
| Camaçari/BA | 1,1 | 0,9 | 0,9 | 1,0 | 1,0 | 0,0 |
| Belo Horizonte/MG | 0,8 | 0,8 | 0,8 | 0,8 | 0,9 | 0,0 |
| Santo André/SP | 0,7 | 0,6 | 0,7 | 0,6 | 0,6 | 0,0 |
| Foz do Iguaçu/PR | 0,6 | 0,6 | 0,6 | 0,5 | 0,6 | 0,0 |
| Serra/ES | 0,6 | 0,6 | 0,7 | 0,5 | 0,5 | 0,0 |
| Triunfo/RS | 0,6 | 0,5 | 0,5 | 0,5 | 0,5 | 0,0 |
| Guarulhos/SP | 1,4 | 1,2 | 1,2 | 1,2 | 1,2 | 0,0 |
| Diadema/SP | 0,6 | 0,5 | 0,5 | 0,5 | 0,5 | 0,0 |
| Barueri/SP | 0,8 | 0,6 | 0,6 | 0,6 | 0,6 | (-) 0,0 |
| Contagem/MG | 0,6 | 0,6 | 0,6 | 0,6 | 0,6 | (-) 0,0 |
| Joinville/SC | 0,7 | 0,8 | 0,7 | 0,7 | 0,7 | (-) 0,1 |
| São Bernardo do Campo/SP | 1,2 | 1,2 | 1,4 | 1,5 | 1,4 | (-) 0,1 |
| Parauapebas/PA | 0,3 | 0,4 | 0,3 | 0,7 | 0,6 | (-) 0,2 |
| Campos dos Goytacazes/RJ | 2,4 | 3,3 | 2,6 | 3,4 | 1,9 | (-) 1,5 |

Fonte: IBGE, em parceria com os Órgãos Estaduais de Estatística, Secretarias Estaduais de Governo e Superintendência da Zona Franca de Manaus - SUFRAMA.

(1) Dados sujeitos a revisão.

Os maiores decrescimentos ocorreram nos Municípios de Campos dos Goytacazes (Rio de Janeiro), -1,5 ponto percentual, e Parauapebas (Pará), -0,2 ponto percentual. A perda de participação de Campos dos Goytacazes foi mencionada anteriormente e, em Parauapebas, onde se situavam grandes empreendimentos na área de mineração com a extração dos minérios de ferro e de manganês, em 2009, apresentou queda de preços no mercado internacional, fazendo com que o município tivesse perda de participação industrial.

Valor adicionado bruto dos serviços

A curva de Lorenz para o valor adicionado bruto dos serviços ficou bem próxima à do PIB. O índice de Gini, no Brasil, em 2009, para essa atividade, foi de 0,87. O maior índice de Gini por Unidade da Federação pertence ao Estado de São Paulo (0,88) e, os menores, aos Estados do Acre e Tocantins (0,69).

O Gráfico 13 apresenta a curva de Lorenz para os serviços. A atividade responsável pela maior dispersão de serviços é a administração, saúde e educação públicas e seguridade social e será detalhado a seguir.

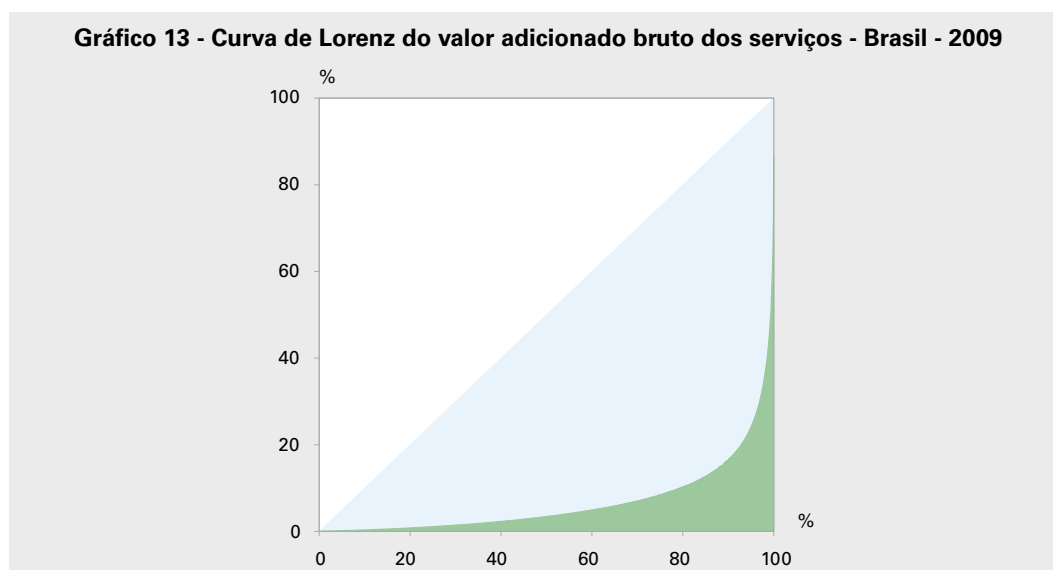

Fonte: IBGE, em parceria com os Órgãos Estaduais de Estatística, Secretarias Estaduais de Governo e Superintendência da Zona Franca de Manaus - SUFRAMA.

Nota: Dados sujeitos a revisão.

O Cartograma 6 mostra que os municípios do Estado do Rio de Janeiro possuíam valores adicionados brutos dos serviços elevados, com 41,3% dos municípios nas três últimas faixas da distribuição. Nos Estados do Piauí e Tocantins, mais de 55,0% dos municípios encontravam-se na faixa inferior da distribuição.

A Tabela 14 mostra a distribuição do número de municípios e da população, segundo as faixas de participação relativa no valor adicionado bruto dos serviços do País, para a série de 2005 a 2009. Ao longo da série, não houve modificação na composição dos municípios que agregavam até 25,0% do valor adicionado bruto dos serviços, sendo, esses dois municípios, São Paulo (São Paulo) e Rio de Janeiro (Rio de Janeiro). Esta faixa concentrava 9,0% da população brasileira em 2009.

Em 2009, com 37 municípios, chegava-se à metade do valor adicionado bruto dos serviços e a 28,2% da população. No mesmo ano, pode-se notar que 1 315 municípios respondiam por 1,0% do valor adicionado bruto dos serviços e concentravam 2,9% da população. Os 100 maiores municípios em relação ao valor adicionado bruto dos serviços podem ser observados na Tabela de Resultados 6.

A concentração dos serviços nas capitais era bastante alta, chegando a totalizar 40,5% em 2009. Dos 37 municípios que agregavam 50,0% do valor adicionado bruto dos serviços, 17 correspondiam a capitais.

¹⁹ Sendo a participação relativa no valor adicionado bruto dos serviços do País ordenada de forma decrescente.

Cartograma 6 - Valor adicionado bruto dos serviços municipal - 2009

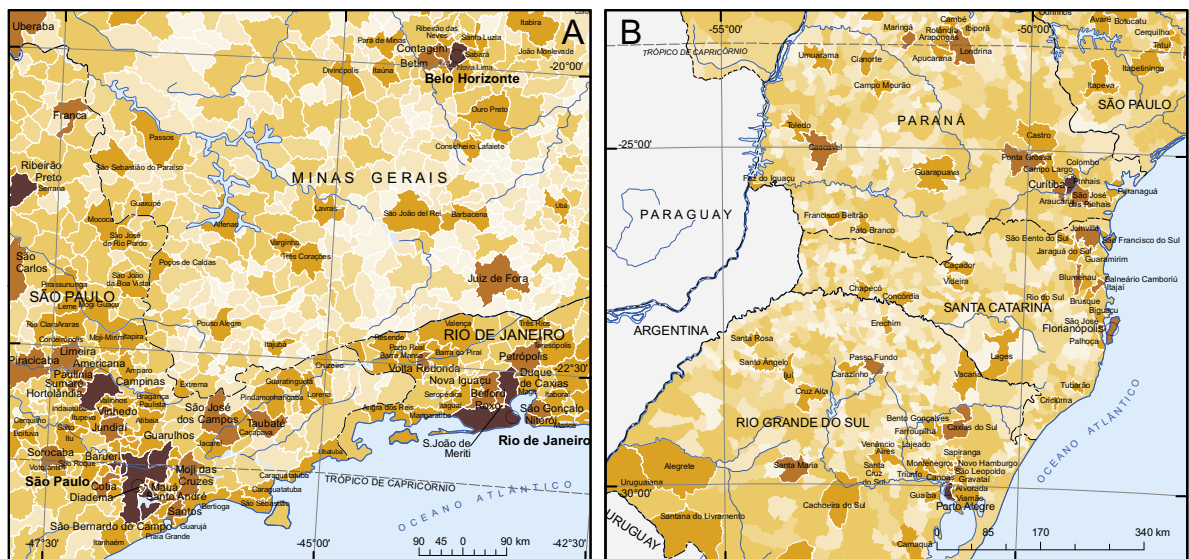
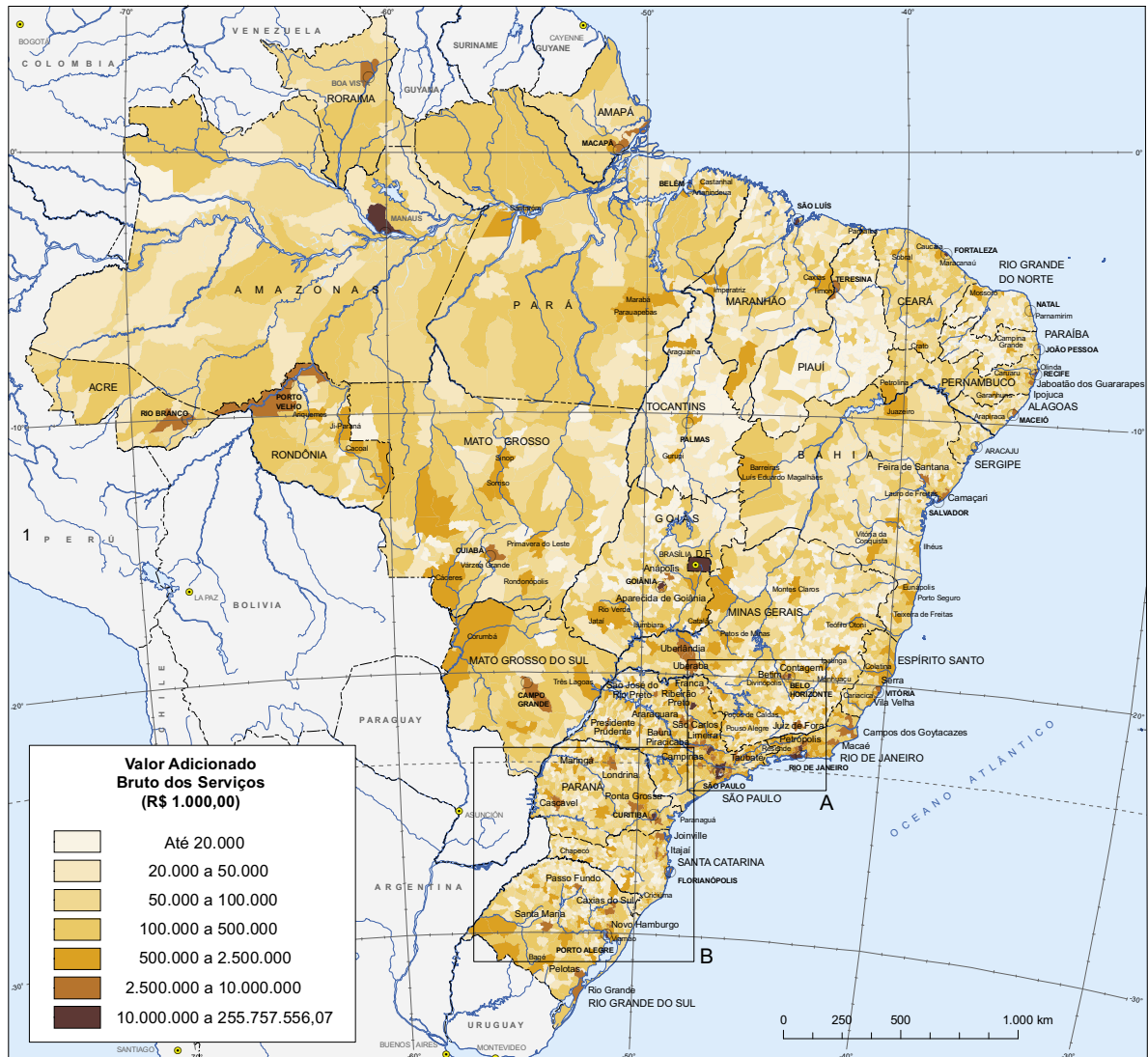

Fonte: IBGE, Diretoria de Pesquisas, Coordenação de Contas Nacionais; e Diretoria de Geociências, Coordenação de Geografia.

Tabela 14 - Número de municípios e participações relativa e acumulada dos municípios e da população, segundo as faixas de participação relativa no valor adicionado bruto dos serviços do Brasil - 2005-2009

| Faixas de participação relativa no valor adicionado bruto dos serviços do Brasil | Número de municípios | Participação relativa (%) | | Número de municípios acumulado | Participação relativa acumulada (%) | |
|--|----------------------|---------------------------|------------------|--------------------------------|-------------------------------------|------------------|
| | | Dos municípios | Da população (1) | | Dos municípios | Da população (1) |
| 2005 | | | | | | |
| Até 25% | 2 | 0,0 | 9,3 | 2 | 0,0 | 9,3 |
| De 25% a 50% | 35 | 0,6 | 19,0 | 37 | 0,7 | 28,3 |
| De 50% a 75% | 221 | 4,0 | 23,9 | 258 | 4,6 | 52,2 |
| De 75% a 95% | 1 890 | 34,0 | 33,1 | 2 148 | 38,6 | 85,3 |
| De 95% a 99% | 2 054 | 36,9 | 11,5 | 4 202 | 75,6 | 96,9 |
| De 99% a 100% | 1 358 | 24,4 | 3,1 | 5 560 | 100,0 | 100,0 |
| 2006 | | | | | | |
| Até 25% | 2 | 0,0 | 9,2 | 2 | 0,0 | 9,2 |
| De 25% a 50% | 34 | 0,6 | 18,5 | 36 | 0,6 | 27,8 |
| De 50% a 75% | 216 | 3,9 | 24,3 | 252 | 4,5 | 52,1 |
| De 75% a 95% | 1 879 | 33,8 | 33,4 | 2 131 | 38,3 | 85,5 |
| De 95% a 99% | 2 062 | 37,1 | 11,4 | 4 193 | 75,4 | 96,9 |
| De 99% a 100% | 1 371 | 24,6 | 3,1 | 5 564 | 100,0 | 100,0 |
| 2007 | | | | | | |
| Até 25% | 2 | 0,0 | 9,2 | 2 | 0,0 | 9,2 |
| De 25% a 50% | 34 | 0,6 | 18,6 | 36 | 0,6 | 27,8 |
| De 50% a 75% | 217 | 3,9 | 24,4 | 253 | 4,5 | 52,2 |
| De 75% a 95% | 1 900 | 34,1 | 33,6 | 2 153 | 38,7 | 85,8 |
| De 95% a 99% | 2 061 | 37,0 | 11,3 | 4 214 | 75,7 | 97,1 |
| De 99% a 100% | 1 350 | 24,3 | 2,9 | 5 564 | 100,0 | 100,0 |
| 2008 | | | | | | |
| Até 25% | 2 | 0,0 | 9,2 | 2 | 0,0 | 9,2 |
| De 25% a 50% | 33 | 0,6 | 18,6 | 35 | 0,6 | 27,9 |
| De 50% a 75% | 210 | 3,8 | 24,0 | 245 | 4,4 | 51,9 |
| De 75% a 95% | 1 900 | 34,1 | 33,6 | 2 145 | 38,6 | 85,5 |
| De 95% a 99% | 2 077 | 37,3 | 11,4 | 4 222 | 75,9 | 97,0 |
| De 99% a 100% | 1 342 | 24,1 | 3,0 | 5 564 | 100,0 | 100,0 |
| 2009 (2) | | | | | | |
| Até 25% | 2 | 0,0 | 9,0 | 2 | 0,0 | 9,0 |
| De 25% a 50% | 35 | 0,6 | 19,2 | 37 | 0,7 | 28,2 |
| De 50% a 75% | 221 | 4,0 | 24,2 | 258 | 4,6 | 52,4 |
| De 75% a 95% | 1 939 | 34,8 | 33,7 | 2 197 | 39,5 | 86,1 |
| De 95% a 99% | 2 053 | 36,9 | 11,0 | 4 250 | 76,4 | 97,1 |
| De 99% a 100% | 1 315 | 23,6 | 2,9 | 5 565 | 100,0 | 100,0 |

Fonte: IBGE, em parceria com os Órgãos Estaduais de Estatística, Secretarias Estaduais de Governo e Superintendência da Zona Franca de Manaus - SUFRAMA.

(1) População estimada para 1º de julho, série revisada. (2) Dados sujeitos a revisão.

Na Tabela 15, é apresentado o valor adicionado bruto dos serviços para as capitais brasileiras.

Tabela 15 - Valor adicionado bruto dos serviços, total, participação relativa e posição dos municípios, segundo os Municípios das Capitais e as respectivas Unidades da Federação, em ordem de posição - 2009

| Municípios das Capitais e respectivas Unidades da Federação, em ordem crescente | Valor adicionado bruto dos serviços | | |
|---|-------------------------------------|------------------------------|------------------------|
| | Total (1 000 R\$) | Participação relativa (%) | Posição dos municípios |
| São Paulo/SP | 255 757 556 | 13,6 | 1º |
| Rio de Janeiro/RJ | 118 271 379 | 6,3 | 2º |
| Brasília/DF | 108 250 993 | 5,7 | 3º |
| Belo Horizonte/MG | 31 103 743 | 1,6 | 4º |
| Curitiba/PR | 30 508 607 | 1,6 | 5º |
| Porto Alegre/RS | 26 897 194 | 1,4 | 6º |
| Salvador/BA | 23 354 078 | 1,2 | 7º |
| Fortaleza/CE | 21 290 126 | 1,1 | 9º |
| Manaus/AM | 16 951 466 | 0,9 | 12º |
| Recife/PE | 16 705 667 | 0,9 | 14º |
| Goiânia/GO | 14 943 751 | 0,8 | 16º |
| Belém/PA | 12 012 530 | 0,6 | 18º |
| Vitória/ES | 10 257 292 | 0,5 | 20º |
| São Luís/MA | 10 141 315 | 0,5 | 21º |
| Campo Grande/MS | 7 772 133 | 0,4 | 31º |
| Natal/RN | 7 498 097 | 0,4 | 33º |
| Maceió/AL | 6 982 692 | 0,4 | 36º |
| Cuiabá/MT | 6 517 415 | 0,3 | 38º |
| Florianópolis/SC | 6 134 479 | 0,3 | 40º |
| Teresina/PI | 5 668 557 | 0,3 | 45º |
| João Pessoa/PB | 5 636 831 | 0,3 | 46º |
| Aracaju/SE | 4 988 888 | 0,3 | 48º |
| Porto Velho/RO | 4 498 905 | 0,2 | 57º |
| Macapá/AP | 3 990 259 | 0,2 | 63º |
| Boa Vista/RR | 3 120 809 | 0,2 | 75º |
| Rio Branco/AC | 2 724 203 | 0,1 | 92º |
| Palmas/TO | 1 863 616 | 0,1 | 136º |

Fonte: IBGE, em parceria com os Órgãos Estaduais de Estatística, Secretarias Estaduais de Governo e Superintendência da Zona Franca de Manaus - SUFRAMA.

Nota: Dados sujeitos a revisão.

Realizando um corte nos municípios que representavam pelo menos 0,5% do valor adicionado bruto dos serviços em 2009, obteve-se 21 municípios. A Tabela 16 mostra a participação destes municípios na série e a diferença absoluta dessa participação entre os anos de 2009 e 2008.

Em relação a 2008, as maiores perdas de participação no valor adicionado bruto dos serviços, dentre as capitais, ocorreram em Curitiba (Paraná), -0,1 ponto percentual, e Vitória (Espírito Santo), -0,1 ponto percentual. A capital do Estado do Rio de Janeiro foi a que mais ganhou participação seguida da capital de São Paulo, ambas com 0,1 ponto percentual. Entretanto, considerando todo o período pesquisado, de 1999 a 2009, essas duas capitais foram as que mais perderam participação, -1,5 ponto percentual e -1,1 ponto percentual, respectivamente.

Tabela 16 - Participação relativa e diferença absoluta do valor adicionado bruto dos serviços, segundo os municípios que participavam com pelo menos 0,5% do valor adicionado bruto dos serviços e as respectivas Unidades da Federação, em ordem decrescente - 2005-2009

| Municípios que participavam com pelo menos 0,5% do valor adicionado bruto dos serviços e respectivas Unidades da Federação, em ordem decrescente | Valor adicionado bruto dos serviços | | | | | Diferença absoluta 2008/2009 (%) |
|--|-------------------------------------|------|------|------|----------|----------------------------------|
| | Participação relativa (%) | | | | | |
| | 2005 | 2006 | 2007 | 2008 | 2009 (1) | |
| Rio de Janeiro/RJ | 6,5 | 6,3 | 6,2 | 6,1 | 6,3 | 0,1 |
| São Paulo/SP | 13,7 | 13,6 | 13,9 | 13,4 | 13,6 | 0,1 |
| Brasília/DF | 5,5 | 5,6 | 5,5 | 5,7 | 5,7 | 0,1 |
| Duque de Caxias/RJ | 0,9 | 0,9 | 0,9 | 0,7 | 0,8 | 0,1 |
| Salvador/BA | 1,2 | 1,2 | 1,2 | 1,2 | 1,2 | 0,0 |
| Campinas/SP | 1,0 | 1,0 | 1,0 | 0,9 | 0,9 | 0,0 |
| Belém/PA | 0,6 | 0,6 | 0,6 | 0,6 | 0,6 | 0,0 |
| São Luís/MA | 0,5 | 0,5 | 0,5 | 0,5 | 0,5 | 0,0 |
| Recife/PE | 0,9 | 0,9 | 0,9 | 0,9 | 0,9 | 0,0 |
| Goiânia/GO | 0,8 | 0,8 | 0,8 | 0,8 | 0,8 | 0,0 |
| Fortaleza/CE | 1,2 | 1,1 | 1,1 | 1,1 | 1,1 | 0,0 |
| Manaus/AM | 0,9 | 0,9 | 0,9 | 0,9 | 0,9 | 0,0 |
| Ribeirão Preto/SP | 0,6 | 0,6 | 0,6 | 0,6 | 0,6 | 0,0 |
| Belo Horizonte/MG | 1,6 | 1,7 | 1,7 | 1,7 | 1,6 | 0,0 |
| Osasco/SP | 1,0 | 1,0 | 1,2 | 1,3 | 1,2 | 0,0 |
| Porto Alegre/RS | 1,6 | 1,6 | 1,6 | 1,5 | 1,4 | (-) 0,1 |
| Vitória/ES | 0,6 | 0,6 | 0,6 | 0,6 | 0,5 | (-) 0,1 |
| Guarulhos/SP | 0,9 | 1,1 | 1,0 | 1,0 | 1,0 | (-) 0,1 |
| São Bernardo do Campo/SP | 0,7 | 0,7 | 0,7 | 0,8 | 0,7 | (-) 0,1 |
| Curitiba/PR | 1,6 | 1,5 | 1,7 | 1,7 | 1,6 | (-) 0,1 |
| Barueri/SP | 1,1 | 1,3 | 1,1 | 1,0 | 0,9 | (-) 0,1 |

Fonte: IBGE, em parceria com os Órgãos Estaduais de Estatística, Secretarias Estaduais de Governo e Superintendência da Zona Franca de Manaus - SUFRAMA.

(1) Dados sujeitos a revisão.

Valor adicionado bruto da administração, saúde e educação públicas e seguridade social

O valor adicionado bruto da atividade administração, saúde e educação públicas e seguridade social era mais concentrado do que o da agropecuária, entretanto, quando comparado à indústria e ao total dos serviços era menos concentrado. O índice de Gini, no Brasil, para o valor adicionado bruto dessa atividade, em 2009, foi de 0,77. O maior índice (0,79) pertenceu ao Estado de São Paulo, enquanto o menor (0,54), ao Estado do Maranhão.

O Gráfico 14 apresenta a curva de Lorenz para o valor adicionado bruto da administração, saúde e educação públicas e seguridade social.

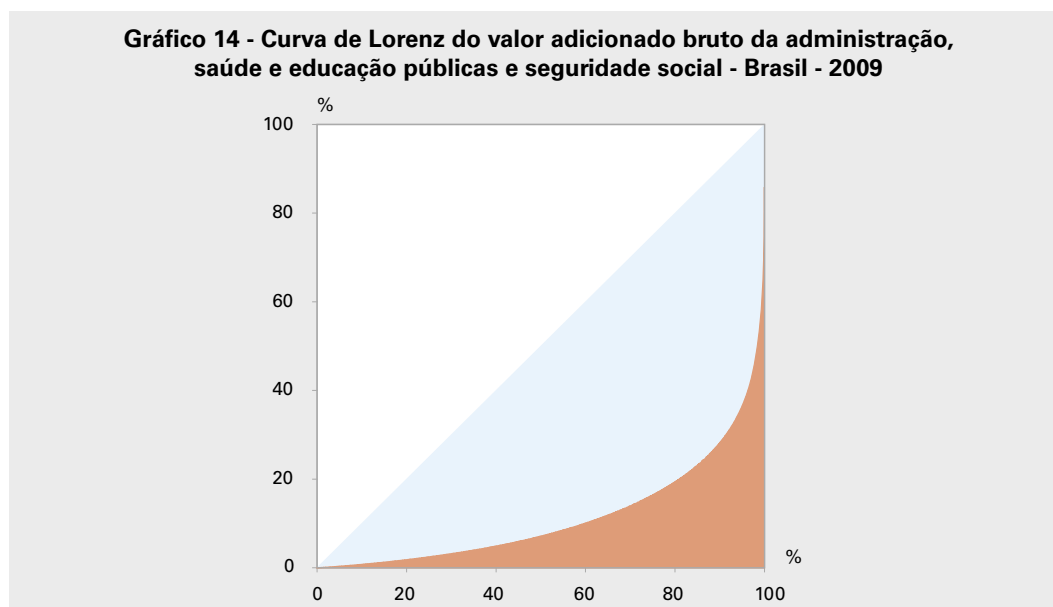

Fonte: IBGE, em parceria com os Órgãos Estaduais de Estatística, Secretarias Estaduais de Governo e Superintendência da Zona Franca de Manaus - SUFRAMA.

Nota: Dados sujeitos a revisão.

O Cartograma 7 mostra a distribuição da participação desse segmento dos municípios em relação ao PIB. Ressalta-se a importância da administração, saúde e educação públicas e seguridade social nas Regiões Norte e Nordeste do País.

Dos 5 565 municípios brasileiros, 1 968, 35,4% tinham mais do que 33,0% da sua economia dependente dessa atividade. Cabe ressaltar que o peso do valor adicionado bruto da administração, saúde e educação públicas e seguridade social, no PIB do Brasil, vem crescendo desde 2005. Em 2005, a participação no PIB foi de 12,9%; em 2006, 13,1%; em 2007, 13,3%; em 2008, 13,4%; e, em 2009, chegando a participar com 14,1%.

A Tabela 17 destaca os dois municípios com participação da administração pública em relação ao PIB superior a 70,0%, em 2009. Estes municípios, Uiramutã (Roraima), com 80,0%, e Areia de Baraúnas (Paraíba), com 71,4%, tinham grande dependência da máquina administrativa na sua economia.

Tabela 17 - Municípios com participação do valor adicionado bruto da administração, saúde e educação públicas e seguridade social no Produto Interno Bruto superior a 70% e posição em relação ao Produto Interno Bruto do Brasil, segundo os municípios e as respectivas Unidades da Federação - 2005-2009

| Municípios e respectivas Unidades da Federação | Participação do valor adicionado bruto da administração, saúde e educação públicas e seguridade social no Produto Interno Bruto (%) | | | | | Posição do município em relação ao Produto Interno Bruto do Brasil em 2009 |
|--|---|------|------|------|----------|--|
| | 2005 | 2006 | 2007 | 2008 | 2009 (1) | |
| Uiramutã/RR | 80,8 | 79,1 | 80,0 | 78,6 | 80,0 | 3 576º |
| Areia de Baraúnas/PB | 72,8 | 68,1 | 67,8 | 70,5 | 71,4 | 5 556º |

Fonte: IBGE, em parceria com os Órgãos Estaduais de Estatística, Secretarias Estaduais de Governo e Superintendência da Zona Franca de Manaus - SUFRAMA.

(1) Dados sujeitos a revisão.

Cartograma 7 - Participação da administração pública, defesa e seguridade social no Produto Interno Bruto municipal - 2009

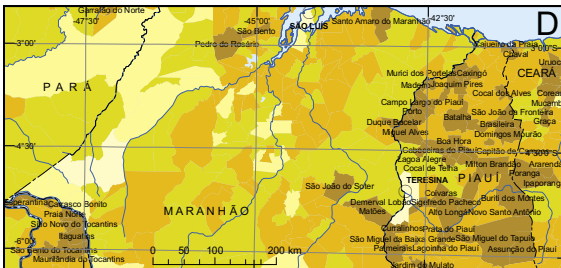
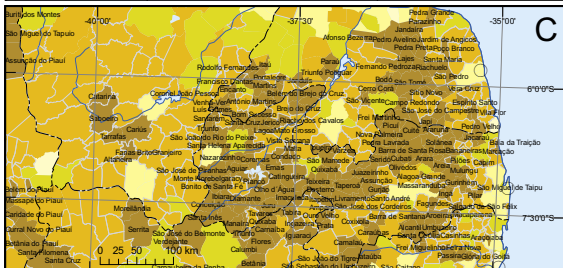
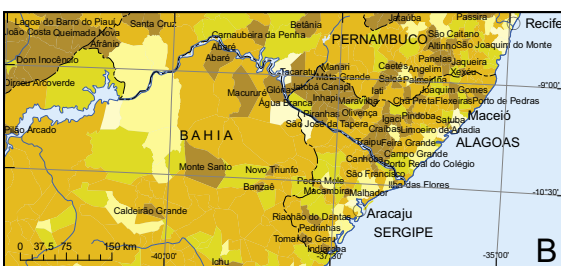
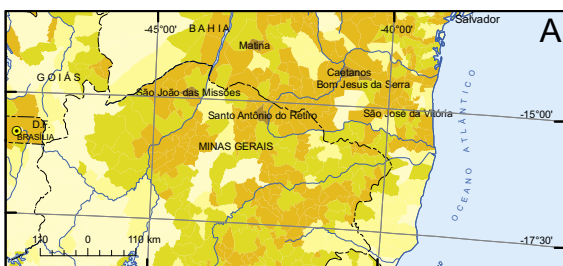
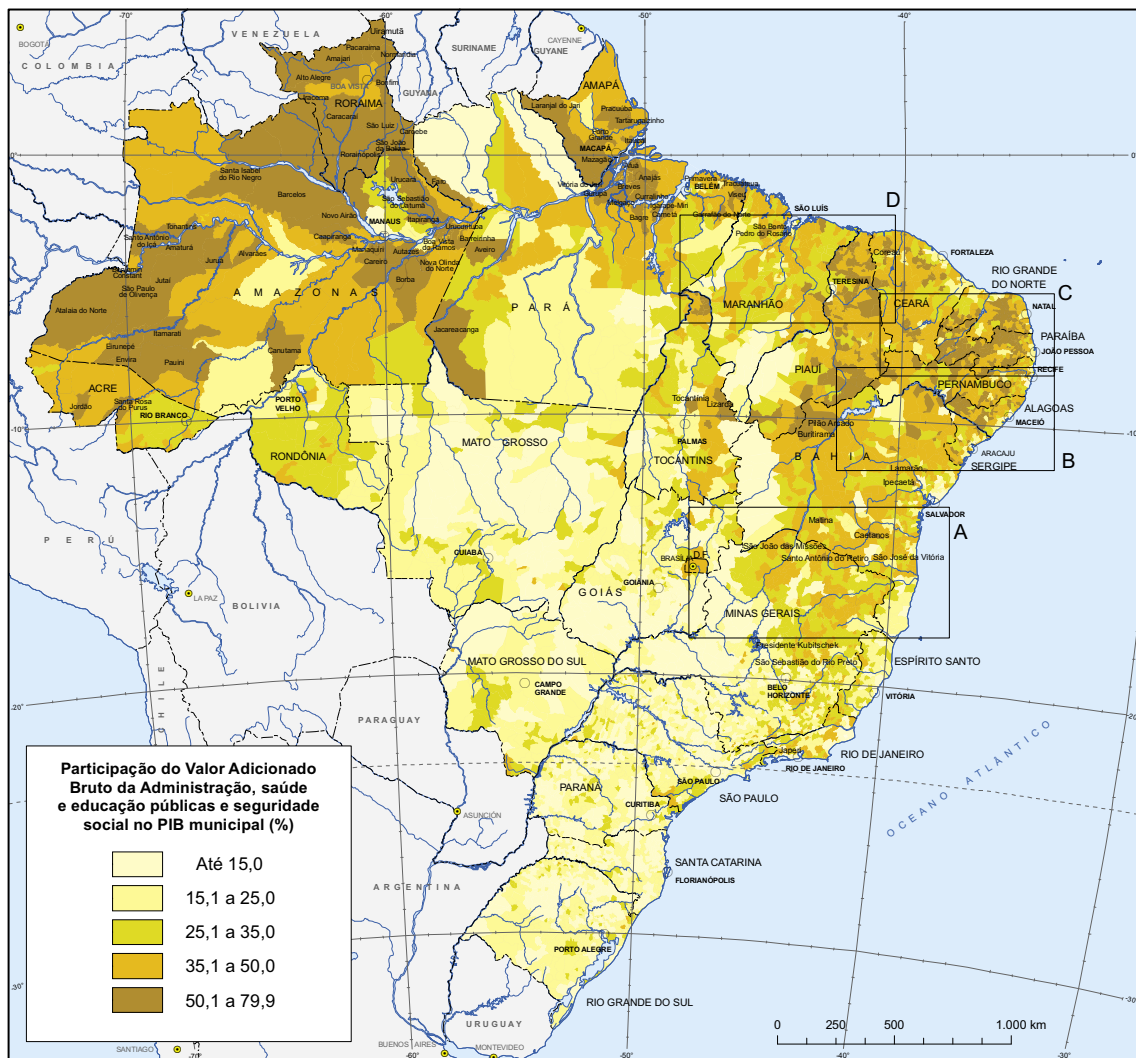

Fonte: IBGE, Diretoria de Pesquisas, Coordenação de Contas Nacionais; e Diretoria de Geociências, Coordenação de Geografia.

A administração pública teve peso superior a 38,9% em todos os municípios de Roraima. Ficou evidente também o peso desta atividade nos municípios do Estado do Amapá onde, em 2009, foi superior a 40,0% em todos eles, com exceção de Serra do Navio. Nesse município, onde a atividade industrial, em 2009, representou 40,8% em relação ao PIB, a participação da administração pública foi de 23,2%.

A Tabela de Resultados 7 apresenta a posição ocupada, em 2009, pelos 100 maiores municípios em relação ao valor adicionado bruto da administração, saúde e educação públicas e seguridade social.

Considerando as capitais, observa-se que o peso da administração pública foi inferior ao peso nacional em 15 capitais, como mostra a Tabela 18.

Tabela 18 - Participação do valor adicionado bruto da administração, saúde e educação públicas e seguridade social dos Municípios das Capitais em relação ao Produto Interno Bruto, e participação da população em relação ao Brasil e à Unidade da Federação, em ordem decrescente - 2005-2009

| Municípios das Capitais e respectivas Unidades da Federação, em ordem decrescente | Participação do valor adicionado bruto da administração, saúde e educação públicas e seguridade social no Produto Interno Bruto do município (%) | | | | | Participação da população em 2009 (%) (2) | |
|---|--|------|------|------|----------|---|-------------------------|
| | 2005 | 2006 | 2007 | 2008 | 2009 (1) | No Brasil | Na Unidade da Federação |
| Brasília/DF | 48,0 | 49,0 | 48,3 | 47,3 | 49,0 | 1,4 | 100,0 |
| Macapá/AP | 40,0 | 39,4 | 38,9 | 40,4 | 40,0 | 0,2 | 58,5 |
| Boa Vista/RR | 40,1 | 39,7 | 39,7 | 38,8 | 38,9 | 0,1 | 63,3 |
| Rio Branco/AC | 26,7 | 27,7 | 26,7 | 26,0 | 26,0 | 0,2 | 44,3 |
| Porto Velho/RO | 20,7 | 23,6 | 22,0 | 22,1 | 19,6 | 0,2 | 25,5 |
| Palmas/TO | 19,7 | 19,5 | 19,3 | 18,8 | 18,5 | 0,1 | 14,6 |
| Aracaju/SE | 13,3 | 16,0 | 16,5 | 17,0 | 18,1 | 0,3 | 26,9 |
| João Pessoa/PB | 17,8 | 17,9 | 16,8 | 17,8 | 17,6 | 0,4 | 18,6 |
| Natal/RN | 16,1 | 16,2 | 17,8 | 18,0 | 17,5 | 0,4 | 25,7 |
| Campo Grande/MS | 15,9 | 16,8 | 16,9 | 16,8 | 16,3 | 0,4 | 32,0 |
| Maceió/AL | 14,1 | 13,9 | 13,4 | 14,7 | 14,5 | 0,5 | 29,7 |
| Teresina/PI | 13,6 | 13,8 | 15,4 | 14,7 | 14,4 | 0,4 | 25,5 |
| Cuiabá/MT | 11,0 | 12,0 | 12,7 | 13,1 | 12,8 | 0,3 | 18,3 |
| Recife/PE | 12,1 | 12,2 | 11,9 | 12,5 | 12,7 | 0,8 | 17,7 |
| Rio de Janeiro/RJ | 13,1 | 13,0 | 13,1 | 13,2 | 12,6 | 3,2 | 38,6 |
| Fortaleza/CE | 11,6 | 12,2 | 11,9 | 12,3 | 12,3 | 1,3 | 29,3 |
| Belém/PA | 11,6 | 11,2 | 11,9 | 12,0 | 12,2 | 0,8 | 19,3 |
| Florianópolis/SC | 9,9 | 10,1 | 10,5 | 10,7 | 11,7 | 0,2 | 6,7 |
| Belo Horizonte/MG | 11,1 | 9,8 | 9,9 | 10,7 | 10,6 | 1,3 | 12,2 |
| Goiânia/GO | 10,7 | 10,5 | 10,6 | 11,0 | 10,4 | 0,7 | 21,6 |
| Salvador/BA | 9,7 | 9,6 | 10,0 | 10,1 | 10,1 | 1,6 | 20,5 |
| Porto Alegre/RS | 9,4 | 9,5 | 9,8 | 10,0 | 9,8 | 0,8 | 13,2 |
| Manaus/AM | 8,6 | 9,1 | 8,8 | 9,1 | 9,5 | 0,9 | 51,2 |
| São Luís/MA | 7,3 | 7,5 | 8,3 | 8,0 | 9,2 | 0,5 | 15,7 |
| Curitiba/PR | 6,9 | 6,9 | 7,3 | 7,1 | 7,5 | 1,0 | 17,3 |
| São Paulo/SP | 5,5 | 5,5 | 5,8 | 6,0 | 6,2 | 5,8 | 26,7 |
| Vitória/ES | 4,0 | 4,2 | 4,5 | 4,1 | 5,3 | 0,2 | 9,2 |

Fonte: IBGE, em parceria com os Órgãos Estaduais de Estatística, Secretarias Estaduais de Governo e Superintendência da Zona Franca de Manaus - SUFRAMA.

(1) Dados sujeitos a revisão. (2) População estimada para 1º de julho, série revisada.

Tabelas de resultados

Tabela 1 - Produto Interno Bruto a preços correntes e Produto Interno Bruto *per capita* segundo as Grandes Regiões, as Unidades da Federação e os municípios - 2005-2009

(continua)

| Grandes Regiões, Unidades da Federação e Municípios | Produto Interno Bruto | | | | | <i>Per capita</i> (R\$) 2009 (1) |
|--|--------------------------------|----------------------|----------------------|----------------------|----------------------|-------------------------------------|
| | A preços correntes (1 000 R\$) | | | | | |
| | 2005 | 2006 | 2007 | 2008 | 2009 (1) | |
| Brasil | 2 147 239 292 | 2 369 483 546 | 2 661 344 525 | 3 032 203 490 | 3 239 404 053 | 16 917,66 |
| Norte | 106 441 710 | 119 993 429 | 133 578 391 | 154 703 433 | 163 207 956 | 10 625,79 |
| Rondônia | 12 884 047 | 13 107 441 | 15 002 734 | 17 887 799 | 20 236 194 | 13 455,56 |
| Alta Floresta D'Oeste | 186 967 | 190 505 | 233 494 | 302 620 | 305 759 | 12 554,79 |
| Alto Alegre dos Parecis | 90 262 | 93 273 | 113 112 | 142 176 | 160 795 | 13 540,61 |
| Alto Paraíso | 104 310 | 107 688 | 133 348 | 163 474 | 179 100 | 10 194,09 |
| Alvorada D'Oeste | 123 664 | 127 610 | 133 188 | 149 718 | 159 415 | 9 307,84 |
| Ariquemes | 700 915 | 735 440 | 839 784 | 1 015 962 | 1 040 961 | 12 169,14 |
| Buritis | 200 297 | 213 251 | 251 244 | 303 120 | 326 337 | 9 406,42 |
| Cabixi | 77 122 | 68 804 | 75 600 | 85 719 | 104 579 | 15 620,43 |
| Cacaulândia | 60 251 | 62 428 | 76 655 | 94 531 | 102 528 | 17 874,43 |
| Cacoal | 751 181 | 730 470 | 804 538 | 932 122 | 908 886 | 11 552,42 |
| Campo Novo de Rondônia | 73 521 | 75 745 | 86 378 | 116 423 | 132 687 | 10 273,83 |
| Candeias do Jamari | 126 136 | 194 636 | 174 767 | 185 032 | 231 911 | 13 216,57 |
| Castanheiras | 43 516 | 41 044 | 43 483 | 52 671 | 53 635 | 14 554,90 |
| Cerejeiras | 146 866 | 148 987 | 166 546 | 200 670 | 237 928 | 14 314,04 |
| Chupinguaia | 95 775 | 103 431 | 118 810 | 163 805 | 184 095 | 23 472,48 |
| Colorado do Oeste | 138 712 | 144 414 | 162 946 | 184 106 | 212 184 | 11 905,73 |
| Corumbiara | 101 370 | 97 943 | 106 536 | 138 368 | 192 810 | 19 918,42 |
| Costa Marques | 63 321 | 70 785 | 83 192 | 103 993 | 120 065 | 8 307,88 |
| Cujubim | 63 510 | 72 580 | 94 169 | 130 152 | 193 657 | 13 006,74 |
| Espigão D'Oeste | 214 883 | 213 301 | 247 786 | 299 734 | 319 634 | 11 063,06 |
| Governador Jorge Teixeira | 99 058 | 100 078 | 107 551 | 113 950 | 123 563 | 10 658,44 |
| Guajará-Mirim | 347 526 | 340 745 | 407 909 | 547 283 | 489 899 | 12 018,52 |
| Itapuã do Oeste | 54 961 | 69 198 | 71 646 | 80 282 | 84 786 | 10 295,78 |
| Jaru | 552 401 | 511 256 | 590 373 | 656 070 | 650 214 | 12 053,73 |
| Ji-Paraná | 1 000 629 | 989 794 | 1 143 911 | 1 373 756 | 1 401 586 | 12 625,77 |
| Machadinho D'Oeste | 198 530 | 195 002 | 219 998 | 299 082 | 303 792 | 9 161,68 |
| Ministro Andreazza | 68 275 | 66 430 | 79 550 | 105 844 | 96 860 | 9 161,95 |
| Mirante da Serra | 85 252 | 88 916 | 98 739 | 112 566 | 120 003 | 9 706,59 |
| Monte Negro | 94 335 | 105 349 | 112 615 | 135 821 | 145 329 | 11 436,05 |
| Nova Brasilândia D'Oeste | 115 956 | 115 180 | 154 177 | 180 776 | 163 248 | 9 224,07 |
| Nova Mamoré | 124 703 | 136 956 | 161 038 | 195 570 | 226 440 | 10 137,44 |
| Nova União | 54 885 | 59 533 | 63 139 | 66 533 | 69 909 | 8 800,17 |
| Novo Horizonte do Oeste | 85 616 | 79 405 | 85 963 | 105 427 | 113 288 | 11 655,10 |
| Ouro Preto do Oeste | 305 507 | 304 604 | 337 466 | 380 141 | 406 834 | 11 077,85 |
| Parecis | 32 166 | 37 142 | 45 496 | 56 454 | 83 712 | 17 432,77 |
| Pimenta Bueno | 305 719 | 298 678 | 328 920 | 424 911 | 513 632 | 15 113,93 |
| Pimenteiras do Oeste | 37 188 | 40 015 | 46 614 | 59 372 | 68 966 | 28 557,41 |
| Porto Velho | 3 700 677 | 3 780 707 | 4 361 066 | 5 066 906 | 6 607 642 | 17 260,03 |
| Presidente Médici | 161 714 | 168 049 | 186 949 | 219 708 | 245 844 | 10 917,18 |
| Primavera de Rondônia | 27 950 | 29 372 | 33 838 | 41 071 | 45 551 | 12 098,63 |
| Rio Crespo | 33 051 | 36 611 | 41 832 | 56 090 | 89 957 | 27 342,53 |
| Rolim de Moura | 398 569 | 409 572 | 455 312 | 542 876 | 520 220 | 10 301,58 |
| Santa Luzia D'Oeste | 77 478 | 82 228 | 91 048 | 110 155 | 114 668 | 12 266,58 |
| São Felipe D'Oeste | 50 471 | 56 294 | 60 844 | 69 879 | 71 719 | 11 185,12 |
| São Francisco do Guaporé | 108 300 | 118 517 | 136 621 | 177 032 | 204 592 | 12 406,28 |
| São Miguel do Guaporé | 160 679 | 163 030 | 194 876 | 228 143 | 283 619 | 12 224,42 |
| Seringueiras | 88 315 | 90 891 | 102 013 | 120 678 | 130 260 | 10 750,22 |
| Teixeirópolis | 40 824 | 41 215 | 45 664 | 50 935 | 54 467 | 10 871,71 |
| Theobroma | 86 923 | 89 950 | 98 025 | 122 573 | 128 036 | 12 400,60 |
| Urupá | 96 155 | 93 428 | 101 001 | 112 246 | 119 746 | 8 765,55 |
| Vale do Anari | 71 414 | 69 948 | 83 475 | 97 326 | 114 089 | 12 537,24 |
| Vale do Paraíso | 73 309 | 73 389 | 86 163 | 99 246 | 88 993 | 9 984,65 |
| Vilhena | 782 927 | 773 623 | 923 330 | 1 114 699 | 1 187 764 | 17 000,59 |

Tabela 1 - Produto Interno Bruto a preços correntes e Produto Interno Bruto *per capita* segundo as Grandes Regiões, as Unidades da Federação e os municípios - 2005-2009

(continuação)

| Grandes Regiões, Unidades da Federação e Municípios | Produto Interno Bruto | | | | | <i>Per capita</i> (R\$) 2009 (1) |
|--|--------------------------------|-------------------|-------------------|-------------------|-------------------|-------------------------------------|
| | A preços correntes (1 000 R\$) | | | | | |
| | 2005 | 2006 | 2007 | 2008 | 2009 (1) | |
| Acre | 4 482 920 | 4 834 620 | 5 760 501 | 6 730 108 | 7 386 436 | 10 687,45 |
| Acrelândia | 114 493 | 121 402 | 146 110 | 146 133 | 151 120 | 12 345,40 |
| Assis Brasil | 30 328 | 33 337 | 40 441 | 54 412 | 48 347 | 8 538,91 |
| Brasiléia | 117 728 | 129 056 | 155 458 | 174 844 | 194 980 | 9 634,34 |
| Bujari | 78 688 | 74 859 | 103 857 | 106 144 | 88 708 | 13 099,24 |
| Capixaba | 78 364 | 76 346 | 96 986 | 82 582 | 89 053 | 9 588,96 |
| Cruzeiro do Sul | 393 292 | 427 940 | 489 697 | 593 955 | 684 349 | 8 887,19 |
| Epitaciolândia | 88 597 | 93 747 | 110 241 | 128 040 | 129 641 | 9 114,25 |
| Feijó | 145 150 | 145 585 | 164 153 | 200 903 | 239 317 | 7 418,15 |
| Jordão | 23 838 | 30 126 | 39 420 | 53 402 | 41 673 | 6 391,59 |
| Mâncio Lima | 49 794 | 54 628 | 70 249 | 88 277 | 103 295 | 6 991,66 |
| Manoel Urbano | 31 316 | 35 555 | 43 620 | 60 235 | 61 479 | 8 191,70 |
| Marechal Thaumaturgo | 37 700 | 49 180 | 67 806 | 80 375 | 109 182 | 7 648,47 |
| Plácido de Castro | 139 910 | 114 376 | 149 337 | 179 804 | 204 411 | 11 209,79 |
| Porto Acre | 72 783 | 95 212 | 122 463 | 142 897 | 160 341 | 10 920,91 |
| Porto Walter | 25 962 | 32 316 | 41 386 | 51 112 | 64 432 | 7 276,38 |
| Rio Branco | 2 369 239 | 2 601 183 | 3 040 676 | 3 547 942 | 3 837 371 | 12 542,31 |
| Rodrigues Alves | 51 524 | 61 313 | 75 098 | 87 289 | 153 170 | 11 379,61 |
| Santa Rosa do Purus | 15 350 | 17 568 | 22 747 | 27 814 | 28 091 | 6 445,89 |
| Sena Madureira | 234 644 | 215 528 | 255 686 | 346 590 | 371 556 | 10 273,63 |
| Senador Guiomard | 137 315 | 171 324 | 216 490 | 209 480 | 217 154 | 11 024,72 |
| Tarauacá | 164 424 | 162 089 | 198 074 | 237 843 | 258 505 | 7 629,34 |
| Xapuri | 82 483 | 91 952 | 110 504 | 130 035 | 150 262 | 9 965,01 |
| Amazonas | 33 352 137 | 39 156 902 | 42 023 218 | 46 822 569 | 49 614 251 | 14 620,94 |
| Alvarães | 43 395 | 51 451 | 52 839 | 49 203 | 53 517 | 3 944,92 |
| Amaturá | 22 005 | 27 827 | 30 288 | 31 731 | 34 506 | 3 908,66 |
| Anamá | 18 159 | 25 196 | 29 636 | 46 734 | 41 736 | 4 812,18 |
| Anori | 29 947 | 41 929 | 45 854 | 68 852 | 74 465 | 5 069,78 |
| Apuí | 99 679 | 135 787 | 83 354 | 149 620 | 146 993 | 7 904,14 |
| Atalaia do Norte | 27 921 | 39 235 | 44 475 | 50 334 | 54 603 | 3 710,72 |
| Autazes | 102 429 | 129 500 | 135 724 | 111 529 | 136 270 | 4 288,72 |
| Barcelos | 66 453 | 67 143 | 64 886 | 76 680 | 77 717 | 3 058,53 |
| Barreirinha | 65 510 | 83 280 | 98 016 | 92 479 | 101 257 | 3 595,51 |
| Benjamin Constant | 77 286 | 102 221 | 109 839 | 107 566 | 116 750 | 3 742,59 |
| Beruri | 33 853 | 42 711 | 46 958 | 50 868 | 78 536 | 5 340,75 |
| Boa Vista do Ramos | 35 868 | 44 203 | 48 297 | 47 702 | 53 763 | 3 841,86 |
| Boca do Acre | 147 568 | 168 350 | 166 068 | 155 600 | 149 755 | 4 796,62 |
| Borba | 77 220 | 98 306 | 101 098 | 107 849 | 119 983 | 3 692,24 |
| Caapiranga | 31 106 | 39 169 | 45 329 | 42 555 | 45 975 | 4 115,91 |
| Canutama | 27 714 | 41 938 | 57 488 | 45 875 | 49 872 | 4 174,05 |
| Carauari | 71 173 | 88 524 | 93 076 | 116 295 | 120 910 | 4 617,18 |
| Careiro | 84 055 | 106 793 | 124 156 | 109 223 | 117 803 | 3 609,37 |
| Careiro da Várzea | 70 113 | 97 324 | 104 494 | 100 436 | 112 120 | 4 538,54 |
| Coari | 938 591 | 1 222 446 | 1 113 360 | 1 538 300 | 1 103 350 | 16 470,12 |
| Codajás | 47 629 | 60 451 | 66 369 | 87 021 | 84 274 | 5 173,02 |
| Eirunepé | 68 387 | 90 424 | 96 128 | 114 889 | 123 005 | 3 980,63 |
| Envira | 37 724 | 48 978 | 51 710 | 67 657 | 69 843 | 3 965,20 |
| Fonte Boa | 106 013 | 110 367 | 105 026 | 122 272 | 115 857 | 6 161,60 |
| Guajará | 35 973 | 44 522 | 49 957 | 65 180 | 63 766 | 4 242,32 |
| Humaitá | 108 975 | 140 163 | 147 139 | 184 636 | 225 637 | 5 539,15 |
| Ipixuna | 44 137 | 68 666 | 57 874 | 82 885 | 85 468 | 4 695,55 |

Tabela 1 - Produto Interno Bruto a preços correntes e Produto Interno Bruto *per capita* segundo as Grandes Regiões, as Unidades da Federação e os municípios - 2005-2009

(continuação)

| Grandes Regiões, Unidades da Federação e Municípios | Produto Interno Bruto | | | | | Per capita (R\$) 2009 (1) |
|--|--------------------------------|------------------|------------------|------------------|------------------|------------------------------|
| | A preços correntes (1 000 R\$) | | | | | |
| | 2005 | 2006 | 2007 | 2008 | 2009 (1) | |
| Amazonas | | | | | | |
| Irlanduba | 112 689 | 139 261 | 157 342 | 166 619 | 188 023 | 5 549,01 |
| Itacoatiara | 433 516 | 536 568 | 685 767 | 818 950 | 919 967 | 10 285,86 |
| Itamarati | 26 930 | 31 677 | 35 606 | 35 155 | 36 896 | 4 455,49 |
| Itapiranga | 21 191 | 29 397 | 32 286 | 35 510 | 37 870 | 3 890,93 |
| Japurá | 26 723 | 25 255 | 23 094 | 25 082 | 25 535 | 6 025,18 |
| Juruá | 22 000 | 30 513 | 34 748 | 35 811 | 40 090 | 4 322,37 |
| Jutaí | 55 178 | 61 398 | 59 160 | 62 926 | 68 712 | 4 092,19 |
| Lábrea | 92 330 | 139 703 | 174 197 | 367 686 | 394 562 | 10 016,05 |
| Manacapuru | 259 915 | 333 988 | 367 190 | 369 342 | 397 942 | 4 601,98 |
| Manaquiri | 46 528 | 59 372 | 65 428 | 71 340 | 82 991 | 3 983,05 |
| Manaus | 27 517 836 | 31 801 795 | 34 384 768 | 38 028 945 | 40 486 107 | 23 286,06 |
| Manicoré | 200 906 | 168 612 | 135 896 | 213 833 | 239 006 | 5 109,92 |
| Maraã | 45 093 | 56 593 | 58 051 | 97 544 | 109 075 | 6 014,60 |
| Maués | 140 455 | 179 156 | 190 100 | 208 244 | 226 923 | 4 568,98 |
| Nhamundá | 67 086 | 82 100 | 90 633 | 80 117 | 86 444 | 4 679,22 |
| Nova Olinda do Norte | 74 585 | 93 991 | 99 527 | 96 824 | 108 783 | 3 507,78 |
| Novo Airão | 22 925 | 35 397 | 57 166 | 51 450 | 61 709 | 3 877,43 |
| Novo Aripuanã | 57 043 | 74 276 | 70 197 | 77 642 | 85 701 | 4 521,99 |
| Parintins | 278 770 | 352 951 | 348 530 | 402 195 | 460 522 | 4 293,91 |
| Pauni | 39 133 | 57 513 | 61 685 | 61 797 | 69 597 | 3 641,70 |
| Presidente Figueiredo | 314 071 | 344 782 | 316 120 | 275 560 | 304 599 | 11 589,66 |
| Rio Preto da Eva | 90 724 | 118 015 | 126 712 | 122 936 | 216 236 | 8 054,37 |
| Santa Isabel do Rio Negro | 24 085 | 35 137 | 46 790 | 54 683 | 56 946 | 3 077,14 |
| Santo Antônio do Içá | 66 374 | 77 205 | 81 855 | 85 894 | 94 013 | 3 097,53 |
| São Gabriel da Cachoeira | 99 190 | 148 701 | 162 113 | 186 358 | 202 045 | 4 823,81 |
| São Paulo de Olivença | 64 774 | 86 894 | 93 403 | 96 380 | 109 349 | 3 317,84 |
| São Sebastião do Uatumã | 20 592 | 30 195 | 33 007 | 29 645 | 32 970 | 3 557,44 |
| Silves | 37 924 | 43 503 | 46 539 | 61 007 | 66 035 | 7 729,75 |
| Tabatinga | 104 014 | 147 282 | 159 984 | 176 563 | 202 661 | 4 226,68 |
| Tapauá | 51 170 | 66 206 | 65 388 | 81 766 | 87 236 | 4 387,23 |
| Tefé | 223 772 | 285 422 | 305 611 | 268 935 | 293 564 | 4 539,34 |
| Tonantins | 38 267 | 58 644 | 60 138 | 62 272 | 67 153 | 3 310,31 |
| Uarini | 60 548 | 74 314 | 82 487 | 62 068 | 60 243 | 5 959,90 |
| Urucará | 58 136 | 76 587 | 74 149 | 65 843 | 69 488 | 4 403,52 |
| Urucurituba | 38 784 | 57 595 | 68 112 | 61 678 | 67 528 | 3 642,09 |
| Roraima | 3 179 287 | 3 660 083 | 4 168 599 | 4 889 301 | 5 593 491 | 13 270,47 |
| Alto Alegre | 115 974 | 117 747 | 112 616 | 129 986 | 141 954 | 9 993,26 |
| Amajari | 31 951 | 42 594 | 52 787 | 60 781 | 71 165 | 8 627,14 |
| Boa Vista | 2 264 674 | 2 611 393 | 3 035 793 | 3 577 244 | 4 090 497 | 15 325,90 |
| Bonfim | 68 466 | 77 320 | 81 980 | 96 591 | 111 137 | 10 361,46 |
| Cantá | 74 792 | 89 684 | 96 322 | 118 012 | 146 091 | 12 233,38 |
| Caracaraí | 101 045 | 117 213 | 128 365 | 144 187 | 170 841 | 8 881,80 |
| Caroebe | 42 359 | 49 705 | 57 880 | 66 980 | 77 312 | 10 214,31 |
| Iracema | 46 757 | 49 949 | 51 222 | 57 836 | 71 115 | 11 378,44 |
| Mucajá | 91 378 | 102 819 | 109 348 | 127 459 | 146 580 | 11 114,65 |
| Normandia | 51 114 | 62 381 | 65 719 | 77 571 | 74 609 | 9 912,17 |
| Pacaraima | 60 955 | 70 833 | 80 939 | 88 229 | 93 443 | 10 134,77 |
| Rorainópolis | 131 752 | 154 621 | 169 803 | 195 640 | 231 527 | 8 721,74 |
| São João da Baliza | 34 162 | 40 703 | 44 944 | 54 906 | 59 372 | 9 849,45 |
| São Luiz | 36 596 | 39 678 | 41 656 | 46 984 | 54 417 | 9 101,41 |
| Uiramutã | 27 312 | 33 444 | 39 225 | 46 895 | 53 429 | 6 734,20 |

Tabela 1 - Produto Interno Bruto a preços correntes e Produto Interno Bruto *per capita* segundo as Grandes Regiões, as Unidades da Federação e os municípios - 2005-2009

(continuação)

| Grandes Regiões, Unidades da Federação e Municípios | Produto Interno Bruto | | | | | <i>Per capita</i> (R\$) 2009 (1) |
|--|--------------------------------|-------------------|-------------------|-------------------|-------------------|-------------------------------------|
| | A preços correntes (1 000 R\$) | | | | | |
| | 2005 | 2006 | 2007 | 2008 | 2009 (1) | |
| Pará | 39 121 138 | 44 369 675 | 49 507 144 | 58 518 557 | 58 401 830 | 7 859,19 |
| Abaetetuba | 277 432 | 321 622 | 367 646 | 406 748 | 456 257 | 3 263,20 |
| Abel Figueiredo | 32 523 | 34 149 | 41 656 | 39 894 | 42 870 | 6 153,22 |
| Acará | 157 979 | 183 945 | 219 581 | 196 775 | 240 422 | 4 957,06 |
| Afuá | 70 034 | 68 633 | 72 667 | 89 770 | 100 038 | 3 065,56 |
| Água Azul do Norte | 152 744 | 211 012 | 206 154 | 222 237 | 187 433 | 6 004,40 |
| Alenquer | 111 764 | 124 375 | 151 714 | 168 118 | 208 143 | 3 647,35 |
| Almeirim | 457 309 | 424 493 | 415 443 | 486 130 | 345 154 | 11 065,45 |
| Altamira | 368 914 | 407 459 | 518 887 | 567 440 | 608 373 | 6 160,74 |
| Anajás | 38 240 | 42 903 | 48 507 | 55 987 | 62 535 | 2 283,45 |
| Ananindeua | 2 172 091 | 2 458 867 | 2 795 954 | 3 085 799 | 3 243 369 | 6 416,01 |
| Anapu | 41 219 | 48 041 | 65 037 | 76 776 | 77 227 | 3 781,74 |
| Augusto Corrêa | 69 652 | 81 736 | 94 019 | 105 229 | 111 037 | 2 824,15 |
| Aurora do Pará | 68 389 | 63 499 | 69 834 | 77 742 | 86 020 | 3 854,80 |
| Aveiro | 31 053 | 32 753 | 39 099 | 49 197 | 54 394 | 2 683,99 |
| Bagre | 24 958 | 30 196 | 35 159 | 41 416 | 45 751 | 2 244,22 |
| Baião | 66 240 | 74 973 | 90 246 | 96 158 | 105 948 | 3 743,89 |
| Bannach | 32 987 | 34 771 | 33 320 | 32 515 | 30 876 | 7 822,74 |
| Barcarena | 2 806 958 | 3 566 140 | 3 647 558 | 3 713 041 | 3 287 297 | 35 512,63 |
| Belém | 11 277 478 | 12 520 258 | 13 842 632 | 15 286 066 | 16 526 989 | 11 496,24 |
| Belterra | 50 187 | 50 729 | 56 678 | 58 787 | 68 352 | 5 394,37 |
| Benevides | 218 864 | 325 895 | 482 260 | 517 271 | 519 243 | 11 139,93 |
| Bom Jesus do Tocantins | 47 819 | 50 292 | 55 975 | 59 121 | 63 053 | 4 638,65 |
| Bonito | 19 973 | 21 397 | 24 217 | 31 886 | 36 022 | 2 998,58 |
| Bragança | 232 518 | 273 712 | 316 689 | 347 312 | 382 808 | 3 575,64 |
| Brasil Novo | 59 068 | 63 996 | 72 405 | 78 103 | 78 732 | 3 985,62 |
| Brejo Grande do Araguaia | 29 993 | 30 895 | 31 358 | 33 106 | 32 709 | 4 254,56 |
| Breu Branco | 226 545 | 229 192 | 250 088 | 363 681 | 282 526 | 5 412,37 |
| Breves | 199 034 | 205 299 | 240 486 | 251 900 | 300 338 | 2 970,88 |
| Bujaru | 50 568 | 65 151 | 55 330 | 61 181 | 73 291 | 3 098,46 |
| Cachoeira do Arari | 37 536 | 44 108 | 47 262 | 53 986 | 62 800 | 3 076,78 |
| Cachoeira do Piriá | 31 781 | 33 897 | 39 357 | 44 234 | 47 205 | 2 514,00 |
| Cametá | 203 040 | 227 266 | 265 058 | 293 474 | 328 735 | 2 807,33 |
| Canaã dos Carajás | 622 218 | 704 099 | 666 412 | 1 270 884 | 852 967 | 30 820,86 |
| Capanema | 226 504 | 266 793 | 308 540 | 356 724 | 407 624 | 6 326,72 |
| Capitão Poço | 95 848 | 122 692 | 134 628 | 143 058 | 160 230 | 3 034,83 |
| Castanhal | 721 943 | 818 715 | 964 881 | 1 113 392 | 1 216 351 | 7 531,73 |
| Chaves | 50 952 | 51 164 | 56 477 | 64 173 | 68 305 | 3 330,95 |
| Colares | 22 977 | 24 732 | 27 357 | 32 323 | 37 287 | 3 261,31 |
| Conceição do Araguaia | 170 707 | 201 717 | 248 806 | 229 598 | 230 119 | 4 871,59 |
| Concórdia do Pará | 53 032 | 62 007 | 68 151 | 72 022 | 85 261 | 3 831,76 |
| Cumarú do Norte | 69 897 | 81 682 | 81 429 | 80 869 | 81 872 | 6 885,77 |
| Curionópolis | 55 134 | 66 212 | 77 569 | 82 572 | 85 909 | 4 787,62 |
| Curralinho | 33 317 | 38 166 | 43 801 | 51 093 | 55 653 | 2 020,57 |
| Curuá | 27 341 | 33 190 | 34 839 | 44 342 | 51 835 | 3 992,24 |
| Curuçá | 62 198 | 72 707 | 76 115 | 85 646 | 106 017 | 2 884,98 |
| Dom Eliseu | 174 632 | 192 787 | 196 205 | 216 302 | 229 661 | 5 875,49 |
| Eldorado dos Carajás | 108 912 | 122 220 | 132 186 | 135 075 | 161 439 | 5 519,09 |
| Faro | 20 410 | 26 315 | 31 653 | 36 114 | 40 237 | 2 054,46 |
| Floresta do Araguaia | 94 322 | 82 212 | 105 018 | 142 702 | 178 405 | 11 415,03 |
| Garrafão do Norte | 48 756 | 57 829 | 60 991 | 70 792 | 74 992 | 2 936,49 |
| Goianésia do Pará | 95 087 | 112 411 | 131 199 | 129 463 | 127 624 | 4 376,09 |
| Gurupá | 47 291 | 56 414 | 64 908 | 71 269 | 79 299 | 3 108,43 |
| Igarapé-Açu | 69 386 | 75 272 | 89 166 | 97 315 | 106 981 | 3 035,69 |
| Igarapé-Miri | 110 786 | 116 657 | 126 290 | 140 413 | 156 093 | 2 738,33 |

Tabela 1 - Produto Interno Bruto a preços correntes e Produto Interno Bruto *per capita* segundo as Grandes Regiões, as Unidades da Federação e os municípios - 2005-2009

(continuação)

| Grandes Regiões, Unidades da Federação e Municípios | Produto Interno Bruto | | | | | Per capita (R\$) 2009 (1) |
|--|--------------------------------|-----------|-----------|-----------|-----------|------------------------------|
| | A preços correntes (1 000 R\$) | | | | | |
| | 2005 | 2006 | 2007 | 2008 | 2009 (1) | |
| Pará | | | | | | |
| Inhangapi | 21 863 | 23 650 | 27 206 | 30 300 | 32 318 | 3 114,41 |
| Ipixuna do Pará | 156 037 | 159 909 | 175 647 | 227 399 | 220 102 | 4 957,70 |
| Irituia | 56 232 | 60 503 | 69 387 | 74 279 | 81 347 | 2 662,59 |
| Itaituba | 390 826 | 457 823 | 539 072 | 580 614 | 604 472 | 4 728,05 |
| Itupiranga | 139 073 | 153 282 | 157 635 | 168 623 | 188 305 | 4 533,00 |
| Jacareacanga | 43 949 | 49 347 | 57 488 | 68 732 | 80 749 | 1 946,36 |
| Jacundá | 155 023 | 172 572 | 190 391 | 200 142 | 221 262 | 3 958,18 |
| Juruti | 69 827 | 85 006 | 130 584 | 210 799 | 272 503 | 7 669,67 |
| Limoeiro do Ajuru | 43 563 | 49 220 | 55 547 | 63 310 | 78 205 | 3 132,35 |
| Mãe do Rio | 78 471 | 90 051 | 119 007 | 135 223 | 144 474 | 4 966,95 |
| Magalhães Barata | 15 904 | 16 219 | 17 478 | 20 734 | 23 328 | 2 954,83 |
| Marabá | 2 081 267 | 2 618 914 | 3 093 030 | 3 594 594 | 3 058 909 | 15 064,88 |
| Maracanã | 57 936 | 67 360 | 77 451 | 85 455 | 94 503 | 3 212,52 |
| Marapanim | 60 863 | 65 733 | 71 788 | 79 175 | 95 741 | 3 417,97 |
| Marituba | 303 285 | 320 109 | 427 647 | 469 999 | 518 739 | 5 128,01 |
| Medicilândia | 79 401 | 85 780 | 98 855 | 102 895 | 134 717 | 5 688,57 |
| Melgaço | 37 701 | 40 022 | 42 527 | 46 727 | 49 264 | 2 790,04 |
| Mocajuba | 51 494 | 53 469 | 61 662 | 64 389 | 78 208 | 3 166,97 |
| Moju | 134 964 | 159 302 | 207 842 | 224 802 | 234 566 | 3 419,34 |
| Monte Alegre | 166 583 | 189 089 | 220 311 | 269 257 | 253 145 | 3 959,04 |
| Muaná | 44 943 | 50 862 | 57 936 | 67 061 | 72 738 | 2 379,54 |
| Nova Esperança do Piriá | 37 446 | 41 848 | 47 333 | 53 242 | 69 205 | 2 876,10 |
| Nova Ipixuna | 35 517 | 39 816 | 45 084 | 51 746 | 53 906 | 3 570,67 |
| Nova Timboteua | 25 689 | 28 040 | 30 571 | 37 374 | 44 749 | 3 529,96 |
| Novo Progresso | 128 649 | 146 708 | 160 594 | 143 735 | 150 374 | 6 992,83 |
| Novo Repartimento | 177 967 | 184 076 | 202 926 | 208 101 | 237 767 | 4 263,96 |
| Óbidos | 138 348 | 152 823 | 171 300 | 188 613 | 205 298 | 4 239,15 |
| Oeiras do Pará | 52 231 | 57 458 | 66 116 | 73 365 | 89 607 | 3 344,06 |
| Oriximiná | 777 130 | 631 717 | 654 261 | 1 170 263 | 852 071 | 14 519,90 |
| Ourém | 30 907 | 36 621 | 40 395 | 44 279 | 49 183 | 3 104,81 |
| Ourilândia do Norte | 69 578 | 86 493 | 135 916 | 234 720 | 218 165 | 10 229,51 |
| Pacajá | 86 754 | 105 861 | 134 413 | 148 959 | 158 201 | 3 770,90 |
| Palestina do Pará | 21 653 | 21 845 | 25 152 | 27 762 | 30 205 | 4 137,12 |
| Paragominas | 514 883 | 576 464 | 688 100 | 851 623 | 878 875 | 9 027,99 |
| Parauapebas | 2 615 878 | 2 997 778 | 3 074 977 | 6 568 760 | 5 617 969 | 36 772,35 |
| Pau D'Arco | 28 946 | 30 009 | 32 046 | 34 376 | 36 385 | 5 578,74 |
| Peixe-Boi | 14 919 | 18 151 | 18 634 | 20 487 | 23 818 | 3 008,81 |
| Piçarra | 65 842 | 67 233 | 68 657 | 74 048 | 76 791 | 5 844,05 |
| Placas | 37 679 | 38 985 | 48 192 | 54 531 | 63 461 | 3 239,13 |
| Ponta de Pedras | 41 465 | 50 744 | 62 184 | 67 106 | 76 089 | 2 877,25 |
| Portel | 110 337 | 122 777 | 154 948 | 154 690 | 166 577 | 3 403,36 |
| Porto de Moz | 53 188 | 62 512 | 71 765 | 75 225 | 76 143 | 2 710,58 |
| PRAINHA | 87 126 | 95 525 | 89 709 | 93 069 | 109 358 | 4 115,86 |
| Primavera | 15 934 | 19 573 | 20 692 | 24 181 | 31 327 | 2 849,70 |
| Quatipuru | 27 855 | 35 505 | 39 528 | 43 174 | 47 787 | 3 550,54 |
| Redenção | 412 241 | 465 704 | 537 683 | 552 216 | 573 768 | 8 555,52 |
| Rio Maria | 106 143 | 135 582 | 143 574 | 165 140 | 171 343 | 9 826,40 |
| Rondon do Pará | 190 112 | 203 007 | 228 657 | 234 794 | 244 986 | 5 128,24 |
| Rurópolis | 65 651 | 71 497 | 90 105 | 98 410 | 107 944 | 2 992,80 |
| Salinópolis | 103 204 | 119 787 | 130 443 | 139 040 | 156 127 | 3 984,45 |
| Salvaterra | 42 062 | 48 094 | 55 984 | 61 475 | 69 514 | 3 835,49 |
| Santa Bárbara do Pará | 36 415 | 42 892 | 53 364 | 56 779 | 59 371 | 4 027,89 |
| Santa Cruz do Arari | 14 873 | 17 078 | 17 281 | 19 943 | 22 389 | 3 565,15 |
| Santa Isabel do Pará | 174 493 | 180 215 | 213 635 | 239 855 | 277 845 | 4 999,91 |

Tabela 1 - Produto Interno Bruto a preços correntes e Produto Interno Bruto *per capita* segundo as Grandes Regiões, as Unidades da Federação e os municípios - 2005-2009

(continuação)

| Grandes Regiões, Unidades da Federação e Municípios | Produto Interno Bruto | | | | | <i>Per capita</i> (R\$) 2009 (1) |
|--|--------------------------------|------------------|------------------|------------------|------------------|-------------------------------------|
| | A preços correntes (1 000 R\$) | | | | | |
| | 2005 | 2006 | 2007 | 2008 | 2009 (1) | |
| Pará | | | | | | |
| Santa Luzia do Pará | 35 979 | 42 038 | 50 422 | 54 744 | 58 426 | 3 172,40 |
| Santa Maria das Barreiras | 82 151 | 92 100 | 99 978 | 96 480 | 92 046 | 5 177,52 |
| Santa Maria do Pará | 50 488 | 61 100 | 78 122 | 90 147 | 99 888 | 4 305,15 |
| Santana do Araguaia | 205 247 | 221 961 | 251 570 | 275 594 | 286 106 | 5 198,81 |
| Santarém | 1 271 350 | 1 430 661 | 1 530 441 | 1 636 460 | 1 765 658 | 6 381,94 |
| Santarém Novo | 13 077 | 13 639 | 15 375 | 17 205 | 21 128 | 3 328,79 |
| Santo Antônio do Tauá | 62 957 | 73 415 | 81 647 | 88 155 | 104 139 | 3 877,83 |
| São Caetano de Odivelas | 39 976 | 45 222 | 57 718 | 52 818 | 58 552 | 3 472,40 |
| São Domingos do Araguaia | 68 705 | 73 680 | 77 736 | 83 265 | 92 794 | 4 205,88 |
| São Domingos do Capim | 49 799 | 60 206 | 82 226 | 67 451 | 85 306 | 3 055,03 |
| São Félix do Xingu | 251 790 | 291 385 | 345 610 | 357 323 | 373 894 | 5 563,24 |
| São Francisco do Pará | 32 852 | 33 239 | 41 891 | 44 595 | 52 005 | 4 428,57 |
| São Geraldo do Araguaia | 104 521 | 110 167 | 122 075 | 125 707 | 130 322 | 5 207,27 |
| São João da Ponta | 11 669 | 11 848 | 15 758 | 15 642 | 17 296 | 3 433,03 |
| São João de Pirabas | 40 780 | 50 796 | 54 306 | 58 238 | 66 196 | 3 326,46 |
| São João do Araguaia | 33 957 | 38 039 | 35 697 | 39 915 | 42 977 | 3 604,57 |
| São Miguel do Guamá | 102 904 | 110 336 | 133 881 | 143 225 | 171 331 | 3 822,81 |
| São Sebastião da Boa Vista | 33 470 | 38 017 | 43 959 | 48 976 | 54 654 | 2 498,59 |
| Sapucaia | 31 421 | 34 908 | 41 021 | 42 623 | 43 872 | 7 821,75 |
| Senador José Porfírio | 33 783 | 39 700 | 45 109 | 48 237 | 50 105 | 3 471,32 |
| Soure | 56 990 | 62 020 | 68 925 | 72 987 | 81 681 | 3 636,89 |
| Tailândia | 254 944 | 257 375 | 280 060 | 325 378 | 351 910 | 4 839,25 |
| Terra Alta | 17 750 | 18 129 | 21 691 | 24 189 | 27 079 | 2 559,43 |
| Terra Santa | 36 319 | 39 178 | 42 395 | 48 261 | 55 203 | 3 449,31 |
| Tomé-Açu | 156 222 | 177 408 | 208 645 | 212 035 | 226 379 | 4 657,34 |
| Tracuateua | 42 273 | 50 113 | 61 676 | 65 696 | 69 503 | 2 497,86 |
| Trairão | 41 395 | 45 852 | 55 361 | 61 036 | 69 022 | 4 028,35 |
| Tucumã | 123 447 | 165 893 | 197 119 | 226 971 | 244 780 | 8 839,70 |
| Tucuruí | 1 822 953 | 2 074 425 | 2 435 208 | 2 588 891 | 2 170 090 | 22 602,75 |
| Ulianópolis | 142 861 | 149 851 | 164 391 | 164 806 | 172 815 | 4 797,75 |
| Uruará | 146 591 | 148 711 | 165 744 | 176 342 | 181 709 | 5 378,87 |
| Vigia | 98 161 | 118 880 | 132 042 | 138 197 | 164 093 | 3 551,40 |
| Viseu | 99 126 | 112 429 | 125 556 | 142 137 | 158 802 | 2 860,67 |
| Vitória do Xingu | 58 898 | 63 071 | 64 679 | 69 277 | 68 070 | 7 043,71 |
| Xinguara | 289 466 | 375 595 | 407 508 | 362 742 | 419 696 | 10 355,45 |
| Amapá | 4 361 255 | 5 260 017 | 6 022 132 | 6 764 834 | 7 404 389 | 11 816,60 |
| Amapá | 48 572 | 60 284 | 72 486 | 72 571 | 81 456 | 10 440,42 |
| Calçoene | 53 927 | 68 871 | 80 932 | 86 238 | 107 249 | 11 543,30 |
| Cutias | 30 007 | 27 833 | 31 200 | 46 257 | 50 685 | 10 895,33 |
| Ferreira Gomes | 24 990 | 32 734 | 41 288 | 72 794 | 69 938 | 12 774,01 |
| Itaubal | 20 869 | 23 877 | 23 989 | 29 895 | 32 050 | 8 780,84 |
| Laranjal do Jari | 183 791 | 222 648 | 256 101 | 306 346 | 323 043 | 8 004,62 |
| Macapá | 2 767 841 | 3 364 998 | 3 815 987 | 4 282 877 | 4 679 694 | 12 769,16 |
| Mazagão | 67 484 | 82 661 | 94 764 | 104 340 | 114 913 | 7 841,22 |
| Oiapoque | 142 084 | 170 206 | 198 377 | 215 280 | 230 481 | 10 995,17 |
| Pedra Branca do Amapari | 41 397 | 54 376 | 79 350 | 93 511 | 104 479 | 12 769,37 |
| Porto Grande | 104 940 | 120 440 | 131 407 | 131 759 | 144 603 | 9 671,80 |
| Pracuúba | 16 932 | 21 001 | 26 487 | 31 527 | 32 158 | 8 791,01 |
| Santana | 679 387 | 764 918 | 879 176 | 962 890 | 1 104 525 | 11 361,09 |
| Serra do Navio | 62 759 | 106 918 | 125 618 | 145 867 | 109 795 | 27 572,90 |
| Tartarugalzinho | 58 585 | 67 215 | 87 660 | 101 218 | 119 988 | 8 714,36 |
| Vitória do Jari | 57 690 | 71 035 | 77 307 | 81 464 | 99 333 | 8 623,40 |

Tabela 1 - Produto Interno Bruto a preços correntes e Produto Interno Bruto *per capita* segundo as Grandes Regiões, as Unidades da Federação e os municípios - 2005-2009

(continuação)

| Grandes Regiões, Unidades da Federação e Municípios | Produto Interno Bruto | | | | | <i>Per capita</i> (R\$) 2009 (1) |
|--|--------------------------------|------------------|-------------------|-------------------|-------------------|-------------------------------------|
| | A preços correntes (1 000 R\$) | | | | | |
| | 2005 | 2006 | 2007 | 2008 | 2009 (1) | |
| Tocantins | 9 060 926 | 9 604 690 | 11 094 063 | 13 090 266 | 14 571 366 | 11 277,70 |
| Abreulândia | 10 672 | 12 214 | 14 225 | 15 975 | 17 477 | 7 529,82 |
| Aguiarnópolis | 22 713 | 27 724 | 34 172 | 52 532 | 57 170 | 13 560,13 |
| Aliança do Tocantins | 31 810 | 32 421 | 33 680 | 39 739 | 44 566 | 7 654,71 |
| Almas | 34 390 | 29 039 | 31 471 | 38 314 | 40 679 | 5 349,01 |
| Alvorada | 57 201 | 72 857 | 83 068 | 109 084 | 122 969 | 15 067,83 |
| Ananás | 48 327 | 48 562 | 50 922 | 54 957 | 59 541 | 6 258,29 |
| Angico | 11 384 | 13 264 | 14 951 | 16 465 | 19 860 | 6 018,26 |
| Aparecida do Rio Negro | 25 332 | 24 210 | 25 504 | 29 992 | 40 615 | 9 670,33 |
| Aragominas | 30 503 | 32 720 | 33 514 | 34 339 | 38 743 | 6 974,36 |
| Araguacema | 26 366 | 26 121 | 28 617 | 33 375 | 38 039 | 6 803,53 |
| Araguaçu | 70 223 | 76 005 | 84 306 | 97 297 | 106 935 | 11 591,84 |
| Araguaína | 1 074 219 | 1 172 943 | 1 258 661 | 1 449 014 | 1 582 447 | 13 227,07 |
| Araguanã | 28 143 | 25 982 | 28 938 | 33 927 | 37 887 | 7 219,39 |
| Araguatins | 90 798 | 102 880 | 112 083 | 129 528 | 152 885 | 5 710,86 |
| Arapoema | 42 210 | 45 854 | 52 813 | 59 304 | 62 468 | 8 887,22 |
| Arraias | 61 229 | 71 474 | 74 605 | 93 436 | 139 798 | 12 810,25 |
| Augustinópolis | 50 785 | 60 097 | 64 918 | 79 280 | 88 067 | 5 693,12 |
| Aurora do Tocantins | 15 129 | 17 077 | 19 751 | 23 360 | 26 203 | 7 437,80 |
| Axixá do Tocantins | 27 334 | 31 086 | 37 048 | 41 369 | 47 002 | 5 107,20 |
| Babaçulândia | 40 542 | 41 202 | 49 354 | 67 503 | 93 243 | 8 715,93 |
| Bandeirantes do Tocantins | 32 315 | 34 670 | 37 529 | 51 909 | 49 491 | 17 631,14 |
| Barra do Ouro | 16 604 | 17 256 | 18 482 | 23 079 | 26 857 | 7 276,28 |
| Barrolândia | 27 252 | 29 892 | 32 569 | 37 991 | 36 313 | 6 823,26 |
| Bernardo Sayão | 32 548 | 34 573 | 39 291 | 46 546 | 50 220 | 10 793,11 |
| Bom Jesus do Tocantins | 19 514 | 16 377 | 19 252 | 25 685 | 35 816 | 12 615,83 |
| Brasilândia do Tocantins | 21 411 | 19 099 | 23 121 | 23 136 | 26 676 | 12 081,42 |
| Brejinho de Nazaré | 34 433 | 32 787 | 36 685 | 44 967 | 57 345 | 10 415,01 |
| Buriti do Tocantins | 23 210 | 27 437 | 31 794 | 34 723 | 39 692 | 4 695,05 |
| Cachoeirinha | 7 638 | 8 360 | 9 868 | 11 071 | 12 055 | 5 345,81 |
| Campos Lindos | 128 673 | 111 367 | 159 521 | 210 349 | 226 778 | 28 070,09 |
| Cariri do Tocantins | 36 735 | 39 533 | 44 514 | 53 316 | 58 913 | 15 760,64 |
| Carmolândia | 12 584 | 14 917 | 18 978 | 22 612 | 24 356 | 10 064,54 |
| Carrasco Bonito | 11 642 | 11 926 | 12 996 | 14 606 | 17 364 | 5 065,33 |
| Caseara | 20 479 | 20 037 | 22 055 | 27 023 | 35 086 | 7 121,23 |
| Centenário | 10 167 | 11 975 | 14 187 | 18 646 | 17 933 | 7 216,63 |
| Chapada da Natividade | 18 477 | 19 959 | 23 786 | 31 184 | 32 923 | 8 573,68 |
| Chapada de Areia | 7 822 | 7 607 | 8 728 | 10 047 | 11 323 | 8 894,37 |
| Colinas do Tocantins | 153 972 | 223 645 | 270 873 | 235 593 | 243 218 | 7 931,20 |
| Colméia | 44 527 | 52 179 | 56 743 | 63 250 | 72 167 | 8 053,40 |
| Combinado | 21 753 | 25 188 | 28 428 | 32 386 | 35 323 | 6 967,04 |
| Conceição do Tocantins | 16 776 | 18 417 | 20 491 | 22 279 | 25 154 | 5 539,29 |
| Couto Magalhães | 17 108 | 22 433 | 28 859 | 35 046 | 37 385 | 7 327,46 |
| Cristalândia | 38 940 | 39 014 | 40 586 | 54 189 | 60 872 | 9 184,12 |
| Crixás do Tocantins | 13 879 | 13 914 | 15 317 | 17 043 | 20 361 | 15 796,09 |
| Darcinópolis | 31 714 | 27 340 | 29 740 | 39 184 | 44 196 | 8 202,59 |
| Dianópolis | 115 768 | 113 683 | 165 414 | 211 330 | 217 774 | 11 154,19 |
| Divinópolis do Tocantins | 30 838 | 36 874 | 40 920 | 44 822 | 49 290 | 7 442,21 |
| Dois Irmãos do Tocantins | 31 897 | 35 853 | 40 573 | 51 080 | 57 290 | 7 897,65 |
| Dueré | 43 167 | 36 886 | 41 139 | 60 745 | 69 654 | 15 083,23 |
| Esperantina | 26 022 | 27 983 | 30 488 | 33 337 | 39 420 | 4 667,83 |
| Fátima | 20 671 | 22 697 | 25 875 | 28 245 | 33 896 | 8 221,19 |
| Figueirópolis | 52 745 | 48 670 | 50 870 | 70 251 | 65 767 | 13 468,57 |
| Filadélfia | 35 248 | 38 466 | 42 813 | 51 245 | 58 334 | 7 311,89 |
| Formoso do Araguaia | 177 796 | 162 677 | 187 813 | 213 205 | 251 945 | 13 459,32 |

Tabela 1 - Produto Interno Bruto a preços correntes e Produto Interno Bruto *per capita* segundo as Grandes Regiões, as Unidades da Federação e os municípios - 2005-2009

(continuação)

| Grandes Regiões, Unidades da Federação e Municípios | Produto Interno Bruto | | | | | <i>Per capita</i> (R\$) 2009 (1) |
|--|--------------------------------|-----------|-----------|-----------|-----------|-------------------------------------|
| | A preços correntes (1 000 R\$) | | | | | |
| | 2005 | 2006 | 2007 | 2008 | 2009 (1) | |
| Tocantins | | | | | | |
| Fortaleza do Tabocão | 34 033 | 44 803 | 67 351 | 60 362 | 67 903 | 31 597,58 |
| Goianorte | 22 681 | 25 419 | 29 229 | 36 109 | 40 720 | 7 504,62 |
| Goiatins | 47 748 | 46 890 | 53 005 | 86 341 | 83 095 | 6 885,53 |
| Guaraí | 147 627 | 142 213 | 184 495 | 240 567 | 286 396 | 12 711,78 |
| Gurupi | 668 859 | 742 107 | 750 207 | 850 307 | 934 584 | 12 568,87 |
| Ipueiras | 7 888 | 9 837 | 10 740 | 19 230 | 19 665 | 10 846,93 |
| Itacajá | 28 822 | 30 900 | 34 606 | 38 712 | 49 226 | 7 533,76 |
| Itaguatins | 21 341 | 23 811 | 27 854 | 30 703 | 31 932 | 5 128,74 |
| Itapiratins | 19 198 | 20 065 | 21 182 | 35 393 | 37 920 | 10 702,67 |
| Itaporã do Tocantins | 17 982 | 20 284 | 23 860 | 28 665 | 31 261 | 9 971,63 |
| Jaú do Tocantins | 18 913 | 21 786 | 24 376 | 29 474 | 31 869 | 8 001,37 |
| Juarina | 11 272 | 11 569 | 12 214 | 14 266 | 16 429 | 7 518,98 |
| Lagoa da Confusão | 128 350 | 116 223 | 155 896 | 243 080 | 263 527 | 30 252,26 |
| Lagoa do Tocantins | 8 617 | 10 418 | 12 514 | 15 745 | 17 726 | 5 288,04 |
| Lajeado | 19 952 | 18 190 | 17 837 | 18 231 | 20 502 | 9 302,06 |
| Lavandeira | 6 242 | 8 090 | 9 581 | 10 932 | 12 126 | 7 205,00 |
| Lizarda | 10 001 | 11 543 | 12 974 | 15 257 | 17 398 | 4 665,64 |
| Luzinópolis | 10 606 | 12 309 | 15 340 | 15 740 | 16 671 | 5 633,87 |
| Marianópolis do Tocantins | 26 986 | 27 481 | 30 617 | 36 181 | 41 466 | 8 742,60 |
| Mateiros | 47 501 | 38 990 | 43 972 | 80 759 | 92 555 | 51 362,36 |
| Maurilândia do Tocantins | 10 283 | 12 160 | 15 346 | 18 752 | 17 581 | 5 292,15 |
| Miracema do Tocantins | 351 846 | 296 852 | 414 799 | 526 073 | 560 944 | 28 416,60 |
| Miranorte | 68 069 | 70 944 | 74 395 | 78 174 | 90 363 | 7 388,01 |
| Monte do Carmo | 40 847 | 42 658 | 51 968 | 77 364 | 88 328 | 13 138,13 |
| Monte Santo do Tocantins | 10 968 | 11 831 | 12 770 | 16 323 | 17 882 | 9 342,72 |
| Muricilândia | 18 196 | 19 882 | 23 085 | 27 612 | 29 540 | 9 986,55 |
| Natividade | 41 400 | 43 239 | 49 935 | 60 923 | 63 293 | 6 736,20 |
| Nazaré | 16 895 | 18 539 | 19 912 | 20 783 | 23 987 | 5 219,06 |
| Nova Olinda | 99 612 | 118 313 | 135 775 | 98 664 | 123 399 | 11 244,68 |
| Nova Rosalândia | 13 270 | 15 391 | 16 752 | 19 756 | 22 915 | 5 792,42 |
| Novo Acordo | 12 505 | 14 410 | 17 209 | 18 269 | 21 603 | 5 469,15 |
| Novo Alegre | 8 845 | 9 578 | 10 812 | 12 489 | 14 066 | 7 805,88 |
| Novo Jardim | 11 326 | 11 368 | 13 480 | 17 329 | 21 134 | 8 369,96 |
| Oliveira de Fátima | 6 897 | 7 792 | 9 270 | 11 463 | 11 592 | 10 267,45 |
| Palmas | 1 715 032 | 1 933 480 | 2 258 905 | 2 613 946 | 2 964 231 | 15 713,27 |
| Palmeirante | 20 294 | 23 181 | 50 251 | 65 484 | 68 965 | 13 907,04 |
| Palmeiras do Tocantins | 17 040 | 19 090 | 21 744 | 26 419 | 32 545 | 6 964,45 |
| Palmeirópolis | 37 932 | 41 604 | 48 906 | 57 393 | 63 415 | 7 467,67 |
| Paraíso do Tocantins | 355 554 | 358 268 | 422 206 | 421 103 | 497 135 | 11 832,33 |
| Paraná | 39 285 | 43 736 | 50 497 | 58 274 | 63 522 | 5 868,59 |
| Pau D'Arco | 21 239 | 23 029 | 27 093 | 32 749 | 36 174 | 7 287,24 |
| Pedro Afonso | 137 176 | 92 129 | 119 882 | 200 816 | 219 720 | 20 423,89 |
| Peixe | 301 003 | 236 791 | 269 280 | 276 094 | 278 386 | 30 870,07 |
| Pequizeiro | 24 222 | 26 423 | 29 462 | 34 567 | 39 278 | 7 901,49 |
| Pindorama do Tocantins | 16 472 | 18 304 | 22 190 | 24 862 | 28 997 | 6 443,84 |
| Piraquê | 20 918 | 21 846 | 22 507 | 28 290 | 30 795 | 9 847,98 |
| Pium | 47 856 | 50 076 | 60 530 | 69 232 | 76 991 | 11 489,49 |
| Ponte Alta do Bom Jesus | 15 866 | 17 493 | 21 893 | 24 126 | 25 679 | 5 505,89 |
| Ponte Alta do Tocantins | 28 149 | 31 942 | 35 786 | 39 145 | 46 224 | 6 779,66 |
| Porto Alegre do Tocantins | 10 820 | 11 605 | 13 089 | 15 140 | 15 879 | 5 349,90 |
| Porto Nacional | 289 215 | 314 190 | 346 812 | 443 389 | 487 394 | 10 431,79 |
| Praia Norte | 18 668 | 20 925 | 23 846 | 27 397 | 31 730 | 4 340,62 |
| Presidente Kennedy | 26 096 | 24 981 | 32 198 | 50 733 | 56 595 | 14 956,31 |
| Pugmil | 16 388 | 18 029 | 19 373 | 22 580 | 32 358 | 14 368,53 |

Tabela 1 - Produto Interno Bruto a preços correntes e Produto Interno Bruto *per capita* segundo as Grandes Regiões, as Unidades da Federação e os municípios - 2005-2009

(continuação)

| Grandes Regiões, Unidades da Federação e Municípios | Produto Interno Bruto | | | | | <i>Per capita</i> (R\$) 2009 (1) |
|--|--------------------------------|--------------------|--------------------|--------------------|--------------------|-------------------------------------|
| | A preços correntes (1 000 R\$) | | | | | |
| | 2005 | 2006 | 2007 | 2008 | 2009 (1) | |
| Tocantins | | | | | | |
| Recursolândia | 11 954 | 13 900 | 16 279 | 19 918 | 22 405 | 5 836,18 |
| Riachinho | 15 656 | 16 953 | 18 092 | 20 120 | 22 912 | 6 016,86 |
| Rio da Conceição | 7 265 | 8 598 | 9 101 | 12 328 | 13 010 | 8 503,14 |
| Rio dos Bois | 15 821 | 13 414 | 14 701 | 28 733 | 29 670 | 13 890,55 |
| Rio Sono | 19 088 | 22 159 | 25 928 | 28 624 | 32 594 | 5 120,01 |
| Sampaio | 11 049 | 10 305 | 16 499 | 22 879 | 26 159 | 6 731,53 |
| Sandolândia | 26 018 | 27 773 | 31 208 | 38 161 | 38 600 | 10 836,71 |
| Santa Fé do Araguaia | 38 074 | 43 498 | 47 507 | 56 596 | 59 610 | 10 286,37 |
| Santa Maria do Tocantins | 16 418 | 16 402 | 20 019 | 26 611 | 20 152 | 7 179,36 |
| Santa Rita do Tocantins | 18 701 | 23 473 | 28 530 | 31 947 | 32 752 | 13 778,53 |
| Santa Rosa do Tocantins | 33 777 | 28 147 | 28 906 | 37 431 | 49 180 | 10 773,36 |
| Santa Tereza do Tocantins | 9 617 | 10 493 | 12 023 | 13 782 | 16 739 | 7 003,70 |
| Santa Terezinha do Tocantins | 9 579 | 10 259 | 11 579 | 13 608 | 14 389 | 6 141,36 |
| São Bento do Tocantins | 10 222 | 12 433 | 17 666 | 19 698 | 21 280 | 4 560,54 |
| São Félix do Tocantins | 5 067 | 5 368 | 6 160 | 6 837 | 8 387 | 5 713,38 |
| São Miguel do Tocantins | 21 928 | 26 235 | 30 505 | 38 650 | 42 927 | 3 998,06 |
| São Salvador do Tocantins | 22 275 | 49 399 | 89 296 | 101 533 | 89 191 | 28 440,98 |
| São Sebastião do Tocantins | 11 990 | 13 520 | 15 650 | 17 484 | 19 922 | 4 485,85 |
| São Valério | 25 875 | 28 960 | 32 312 | 41 298 | 46 077 | 9 184,22 |
| Silvanópolis | 35 551 | 30 082 | 38 397 | 51 199 | 57 764 | 10 900,90 |
| Sítio Novo do Tocantins | 26 229 | 31 394 | 35 366 | 38 273 | 42 989 | 4 492,99 |
| Sucupira | 20 788 | 15 908 | 19 188 | 26 201 | 29 329 | 16 846,02 |
| Taguatinga | 63 179 | 72 765 | 85 667 | 101 995 | 110 298 | 7 526,31 |
| Taipas do Tocantins | 6 996 | 8 008 | 9 841 | 11 305 | 11 963 | 5 984,43 |
| Talismã | 23 111 | 24 295 | 26 394 | 33 880 | 36 112 | 13 560,56 |
| Tocantínia | 15 240 | 19 043 | 22 392 | 25 204 | 28 673 | 4 113,19 |
| Tocantinópolis | 83 542 | 88 907 | 99 512 | 108 726 | 124 657 | 5 711,40 |
| Tupirama | 25 899 | 15 518 | 16 609 | 25 203 | 34 884 | 23 666,14 |
| Tupiratins | 10 464 | 11 270 | 20 169 | 29 344 | 30 757 | 14 352,51 |
| Wanderlândia | 51 969 | 71 808 | 76 942 | 77 551 | 66 967 | 7 054,33 |
| Xambioá | 59 144 | 63 976 | 68 919 | 94 475 | 117 627 | 10 597,99 |
| Nordeste | 280 545 055 | 311 104 054 | 347 797 041 | 397 499 827 | 437 719 730 | 8 167,75 |
| Maranhão | 25 334 591 | 28 620 246 | 31 606 026 | 38 486 010 | 39 854 677 | 6 259,43 |
| Açailândia | 1 146 325 | 1 406 872 | 1 791 512 | 1 766 165 | 1 301 121 | 12 865,82 |
| Afonso Cunha | 11 224 | 12 759 | 15 228 | 18 567 | 20 461 | 3 439,95 |
| Água Doce do Maranhão | 17 505 | 23 751 | 25 318 | 33 694 | 37 689 | 3 024,82 |
| Alcântara | 44 032 | 48 693 | 55 432 | 62 145 | 65 418 | 2 970,86 |
| Aldeias Altas | 35 742 | 44 009 | 47 959 | 94 426 | 101 973 | 4 498,73 |
| Altamira do Maranhão | 18 299 | 21 461 | 23 099 | 30 400 | 30 729 | 3 954,28 |
| Alto Alegre do Maranhão | 41 876 | 48 435 | 50 365 | 67 832 | 70 238 | 3 065,30 |
| Alto Alegre do Pindaré | 88 000 | 104 362 | 110 117 | 133 891 | 117 887 | 3 549,64 |
| Alto Parnaíba | 51 061 | 37 238 | 36 261 | 78 791 | 97 214 | 9 136,61 |
| Amapá do Maranhão | 16 019 | 16 478 | 20 673 | 26 798 | 25 271 | 3 917,33 |
| Amarante do Maranhão | 80 903 | 96 240 | 107 745 | 133 901 | 131 347 | 3 513,07 |
| Anajatuba | 50 905 | 60 391 | 65 185 | 96 636 | 78 904 | 3 148,21 |
| Anapurus | 36 539 | 44 478 | 41 126 | 78 107 | 66 123 | 4 987,76 |
| Apicum-Açu | 18 406 | 28 181 | 30 714 | 33 394 | 37 903 | 2 728,79 |
| Araguanã | 22 775 | 25 192 | 28 645 | 33 228 | 35 695 | 3 457,15 |
| Araioses | 74 539 | 87 179 | 82 430 | 120 234 | 132 999 | 3 395,77 |
| Arame | 60 833 | 65 939 | 75 544 | 92 300 | 97 224 | 3 503,56 |
| Arari | 49 643 | 57 007 | 63 617 | 88 882 | 92 651 | 3 218,52 |
| Axixá | 17 224 | 21 688 | 24 342 | 30 445 | 36 745 | 2 416,97 |

Tabela 1 - Produto Interno Bruto a preços correntes e Produto Interno Bruto *per capita* segundo as Grandes Regiões, as Unidades da Federação e os municípios - 2005-2009

(continuação)

| Grandes Regiões, Unidades da Federação e Municípios | Produto Interno Bruto | | | | | <i>Per capita</i> (R\$) 2009 (1) |
|--|--------------------------------|---------|---------|---------|-----------|-------------------------------------|
| | A preços correntes (1 000 R\$) | | | | | |
| | 2005 | 2006 | 2007 | 2008 | 2009 (1) | |
| Maranhão | | | | | | |
| Bacabal | 318 863 | 366 148 | 368 638 | 454 572 | 505 600 | 5 133,57 |
| Bacabeira | 79 284 | 93 147 | 98 516 | 125 309 | 95 501 | 6 132,06 |
| Bacuri | 23 342 | 29 226 | 32 464 | 41 874 | 47 541 | 2 866,51 |
| Bacurituba | 10 807 | 12 040 | 13 542 | 15 572 | 17 796 | 3 129,16 |
| Balsas | 887 345 | 696 210 | 626 263 | 896 793 | 1 120 221 | 13 397,05 |
| Barão de Grajaú | 32 411 | 36 553 | 42 401 | 52 700 | 73 868 | 4 286,94 |
| Barra do Corda | 220 821 | 250 231 | 358 154 | 433 404 | 392 366 | 4 824,43 |
| Barreirinhas | 88 265 | 100 808 | 129 585 | 154 813 | 148 248 | 2 944,12 |
| Bela Vista do Maranhão | 17 728 | 21 612 | 25 820 | 31 381 | 31 554 | 3 563,39 |
| Belágua | 16 559 | 20 716 | 20 928 | 40 758 | 26 267 | 4 412,32 |
| Benedito Leite | 11 425 | 12 703 | 13 276 | 16 971 | 18 226 | 3 274,00 |
| Bequimão | 39 757 | 39 809 | 42 357 | 58 832 | 64 785 | 3 012,13 |
| Bernardo do Mearim | 19 112 | 29 884 | 34 763 | 34 235 | 32 000 | 5 120,85 |
| Boa Vista do Gurupi | 14 731 | 15 289 | 18 694 | 24 653 | 26 424 | 3 346,95 |
| Bom Jardim | 175 878 | 214 001 | 238 008 | 294 893 | 255 606 | 6 516,56 |
| Bom Jesus das Selvas | 60 149 | 72 047 | 95 735 | 124 590 | 121 741 | 4 779,23 |
| Bom Lugar | 35 627 | 42 181 | 50 261 | 65 534 | 57 369 | 4 286,36 |
| Brejo | 70 915 | 89 960 | 90 085 | 137 896 | 126 317 | 3 892,31 |
| Brejo de Areia | 20 207 | 25 461 | 27 893 | 45 409 | 33 321 | 6 052,83 |
| Buriti | 62 652 | 72 547 | 79 136 | 132 386 | 99 995 | 3 816,30 |
| Buriti Bravo | 44 760 | 50 962 | 50 112 | 65 348 | 68 815 | 2 982,37 |
| Buriticupu | 129 594 | 149 810 | 213 465 | 321 277 | 248 992 | 3 849,31 |
| Buritirana | 30 057 | 32 209 | 35 048 | 40 010 | 48 739 | 3 238,29 |
| Cachoeira Grande | 13 243 | 14 741 | 16 317 | 21 543 | 26 989 | 2 906,41 |
| Cajapió | 16 889 | 19 164 | 22 542 | 25 185 | 22 781 | 2 203,83 |
| Cajari | 32 392 | 38 481 | 48 722 | 54 672 | 48 669 | 3 695,42 |
| Campestre do Maranhão | 81 610 | 80 258 | 72 932 | 71 551 | 68 476 | 5 385,00 |
| Cândido Mendes | 45 553 | 50 500 | 47 246 | 71 900 | 56 099 | 2 849,98 |
| Cantanhede | 39 403 | 46 167 | 50 778 | 66 557 | 59 457 | 3 039,12 |
| Capinzal do Norte | 27 233 | 30 741 | 35 675 | 40 299 | 44 286 | 4 143,52 |
| Carolina | 77 636 | 75 281 | 80 244 | 110 337 | 117 393 | 4 647,92 |
| Carutapera | 40 495 | 48 343 | 51 377 | 59 159 | 67 091 | 3 176,53 |
| Caxias | 544 712 | 680 790 | 753 304 | 738 409 | 825 527 | 5 575,17 |
| Cedral | 17 961 | 23 729 | 24 684 | 27 487 | 30 859 | 3 039,74 |
| Central do Maranhão | 10 320 | 13 121 | 15 817 | 18 741 | 23 767 | 2 570,49 |
| Centro do Guilherme | 21 236 | 24 347 | 31 704 | 38 669 | 35 059 | 4 717,30 |
| Centro Novo do Maranhão | 91 833 | 124 647 | 87 809 | 127 103 | 119 718 | 7 640,94 |
| Chapadinha | 174 411 | 206 010 | 222 807 | 297 205 | 277 768 | 3 937,91 |
| Cidelândia | 51 967 | 66 155 | 130 481 | 107 833 | 81 823 | 6 359,66 |
| Codó | 295 733 | 417 430 | 348 674 | 458 496 | 493 036 | 4 327,27 |
| Coelho Neto | 147 742 | 146 207 | 126 169 | 138 100 | 157 696 | 3 456,44 |
| Colinas | 83 648 | 100 167 | 105 547 | 120 861 | 132 661 | 3 606,20 |
| Conceição do Lago-Açu | 27 641 | 35 639 | 41 830 | 49 306 | 48 037 | 3 221,98 |
| Coroatá | 121 605 | 135 082 | 147 661 | 170 602 | 187 734 | 2 976,08 |
| Cururupu | 61 377 | 76 323 | 76 329 | 92 735 | 107 963 | 3 075,18 |
| Davinópolis | 24 714 | 26 456 | 30 545 | 31 625 | 35 340 | 2 922,83 |
| Dom Pedro | 48 760 | 62 249 | 71 078 | 74 460 | 79 901 | 3 617,70 |
| Duque Bacelar | 17 874 | 20 217 | 25 044 | 25 780 | 31 130 | 2 875,19 |
| Esperantinópolis | 42 276 | 47 761 | 58 807 | 63 004 | 64 343 | 3 419,77 |
| Estreito | 92 971 | 99 605 | 125 371 | 172 776 | 269 802 | 9 720,51 |
| Feira Nova do Maranhão | 17 328 | 19 363 | 21 502 | 29 922 | 32 301 | 4 089,21 |
| Fernando Falcão | 16 753 | 21 095 | 29 784 | 39 058 | 36 902 | 4 210,11 |
| Formosa da Serra Negra | 39 712 | 44 245 | 52 458 | 57 855 | 64 832 | 3 643,86 |
| Fortaleza dos Nogueiras | 54 363 | 52 250 | 53 204 | 82 967 | 80 253 | 6 703,37 |

Tabela 1 - Produto Interno Bruto a preços correntes e Produto Interno Bruto *per capita* segundo as Grandes Regiões, as Unidades da Federação e os municípios - 2005-2009

(continuação)

| Grandes Regiões, Unidades da Federação e Municípios | Produto Interno Bruto | | | | | <i>Per capita</i> (R\$) 2009 (1) |
|--|--------------------------------|-----------|-----------|-----------|-----------|-------------------------------------|
| | A preços correntes (1 000 R\$) | | | | | |
| | 2005 | 2006 | 2007 | 2008 | 2009 (1) | |
| Maranhão | | | | | | |
| Fortuna | 34 749 | 39 426 | 41 357 | 49 175 | 54 453 | 3 649,15 |
| Godofredo Viana | 14 104 | 17 895 | 22 371 | 28 365 | 31 905 | 2 846,92 |
| Gonçalves Dias | 31 314 | 34 832 | 38 748 | 46 128 | 50 201 | 2 968,55 |
| Governador Archer | 21 483 | 25 707 | 27 397 | 30 294 | 35 079 | 3 395,81 |
| Governador Edison Lobão | 46 251 | 72 571 | 70 973 | 59 048 | 59 880 | 4 013,14 |
| Governador Eugênio Barros | 27 278 | 33 757 | 37 841 | 41 968 | 51 424 | 3 116,06 |
| Governador Luiz Rocha | 13 403 | 15 106 | 16 599 | 20 108 | 23 451 | 3 282,62 |
| Governador Newton Bello | 29 054 | 32 928 | 35 807 | 43 917 | 52 123 | 4 477,17 |
| Governador Nunes Freire | 50 804 | 48 931 | 52 078 | 71 399 | 82 838 | 3 378,38 |
| Graça Aranha | 14 626 | 16 519 | 18 250 | 22 639 | 23 406 | 3 617,62 |
| Grajaú | 155 872 | 176 641 | 195 774 | 252 242 | 277 078 | 4 892,51 |
| Guimarães | 28 785 | 26 472 | 25 450 | 34 859 | 40 000 | 3 139,69 |
| Humberto de Campos | 43 642 | 49 814 | 51 734 | 69 247 | 76 256 | 3 001,87 |
| Icatu | 32 888 | 40 214 | 45 301 | 66 851 | 73 258 | 2 866,44 |
| Igarapé do Meio | 21 680 | 60 535 | 82 546 | 111 667 | 75 124 | 6 112,10 |
| Igarapé Grande | 24 334 | 29 695 | 34 738 | 42 033 | 44 660 | 4 015,86 |
| Imperatriz | 1 280 879 | 1 354 321 | 1 561 818 | 1 740 780 | 2 000 735 | 8 452,94 |
| Itaipava do Grajaú | 25 203 | 26 575 | 27 417 | 35 027 | 44 514 | 3 187,80 |
| Itapecuru Mirim | 124 707 | 152 122 | 164 076 | 215 173 | 213 359 | 3 755,66 |
| Itinga do Maranhão | 101 640 | 109 756 | 205 932 | 153 096 | 137 673 | 5 269,79 |
| Jatobá | 16 457 | 18 764 | 22 086 | 27 136 | 26 733 | 3 000,71 |
| Jenipapo dos Vieiras | 30 903 | 35 159 | 40 948 | 47 756 | 51 609 | 3 343,01 |
| João Lisboa | 63 027 | 68 117 | 70 517 | 81 745 | 89 842 | 4 405,11 |
| Joselândia | 31 896 | 42 732 | 51 000 | 61 997 | 60 842 | 3 758,49 |
| Junco do Maranhão | 19 496 | 22 890 | 21 636 | 27 949 | 28 271 | 7 157,23 |
| Lago da Pedra | 89 578 | 112 964 | 120 703 | 156 100 | 152 435 | 3 443,14 |
| Lago do Junco | 23 325 | 28 152 | 33 274 | 38 624 | 39 000 | 3 944,13 |
| Lago dos Rodrigues | 27 279 | 33 243 | 38 896 | 50 518 | 44 756 | 5 636,73 |
| Lago Verde | 31 996 | 37 768 | 45 796 | 58 927 | 54 979 | 3 640,26 |
| Lagoa do Mato | 18 748 | 23 422 | 25 083 | 34 711 | 36 640 | 3 443,93 |
| Lagoa Grande do Maranhão | 17 910 | 26 330 | 27 511 | 47 918 | 37 487 | 4 003,78 |
| Lajeado Novo | 17 336 | 19 772 | 20 926 | 26 348 | 31 863 | 4 593,19 |
| Lima Campos | 23 104 | 28 366 | 32 063 | 37 040 | 41 258 | 3 498,19 |
| Loreto | 44 239 | 37 457 | 43 027 | 63 176 | 83 674 | 7 819,28 |
| Luís Domingues | 16 030 | 18 997 | 23 063 | 27 866 | 28 483 | 4 070,75 |
| Magalhães de Almeida | 26 539 | 31 644 | 35 248 | 53 906 | 59 104 | 3 991,39 |
| Maracaçumé | 37 131 | 41 202 | 48 235 | 60 861 | 65 045 | 3 532,37 |
| Marajá do Sena | 17 728 | 26 258 | 27 442 | 51 846 | 35 996 | 5 176,33 |
| Maranhãozinho | 27 555 | 33 338 | 40 298 | 61 198 | 56 887 | 4 484,95 |
| Mata Roma | 30 726 | 42 250 | 42 501 | 63 829 | 57 988 | 4 001,67 |
| Matinha | 36 725 | 44 364 | 51 349 | 63 400 | 59 626 | 2 812,02 |
| Matões | 43 064 | 51 038 | 64 114 | 65 751 | 80 208 | 2 729,45 |
| Matões do Norte | 18 429 | 24 349 | 29 275 | 37 715 | 37 178 | 3 291,54 |
| Milagres do Maranhão | 17 525 | 23 992 | 22 708 | 38 990 | 34 294 | 4 366,47 |
| Mirador | 50 660 | 60 951 | 65 135 | 86 128 | 97 021 | 4 853,26 |
| Miranda do Norte | 31 014 | 37 809 | 40 596 | 46 617 | 63 277 | 3 421,48 |
| Mirinzal | 21 885 | 22 516 | 24 455 | 31 515 | 39 532 | 2 762,32 |
| Monção | 57 260 | 67 270 | 75 511 | 101 692 | 94 032 | 3 287,59 |
| Montes Altos | 28 344 | 29 083 | 27 014 | 30 639 | 34 997 | 3 926,06 |
| Morros | 23 741 | 28 195 | 30 958 | 41 203 | 48 158 | 2 687,98 |
| Nina Rodrigues | 18 873 | 22 353 | 26 231 | 34 321 | 33 562 | 3 188,22 |
| Nova Colinas | 13 636 | 13 203 | 14 378 | 20 201 | 22 907 | 4 496,92 |
| Nova Iorque | 10 225 | 11 490 | 13 892 | 14 966 | 16 706 | 3 284,08 |
| Nova Olinda do Maranhão | 46 125 | 53 023 | 60 653 | 74 428 | 77 139 | 4 325,17 |

Tabela 1 - Produto Interno Bruto a preços correntes e Produto Interno Bruto *per capita* segundo as Grandes Regiões, as Unidades da Federação e os municípios - 2005-2009

(continuação)

| Grandes Regiões, Unidades da Federação e Municípios | Produto Interno Bruto | | | | | <i>Per capita</i> (R\$) 2009 (1) |
|--|--------------------------------|---------|---------|---------|----------|-------------------------------------|
| | A preços correntes (1 000 R\$) | | | | | |
| | 2005 | 2006 | 2007 | 2008 | 2009 (1) | |
| Maranhão | | | | | | |
| Olho d'Água das Cunhãs | 41 963 | 44 644 | 50 072 | 65 956 | 67 412 | 3 761,21 |
| Olinda Nova do Maranhão | 22 242 | 26 432 | 32 720 | 42 636 | 35 572 | 2 804,48 |
| Paço do Lumiar | 146 050 | 183 770 | 195 630 | 253 519 | 291 564 | 2 804,64 |
| Palmeirândia | 35 744 | 36 691 | 44 472 | 63 809 | 66 772 | 3 556,99 |
| Paraibano | 37 463 | 42 346 | 44 518 | 52 197 | 60 119 | 2 968,11 |
| Parnarama | 57 149 | 64 399 | 99 795 | 118 318 | 120 248 | 3 312,63 |
| Passagem Franca | 29 572 | 32 697 | 48 646 | 60 106 | 61 834 | 3 454,79 |
| Pastos Bons | 32 766 | 34 763 | 37 426 | 50 972 | 56 694 | 3 097,01 |
| Paulino Neves | 24 463 | 25 956 | 30 305 | 46 555 | 51 447 | 3 852,28 |
| Paulo Ramos | 49 288 | 64 354 | 70 125 | 98 695 | 90 369 | 5 565,93 |
| Pedreiras | 143 321 | 166 214 | 182 758 | 207 759 | 215 696 | 5 540,05 |
| Pedro do Rosário | 35 514 | 39 505 | 47 950 | 64 621 | 61 557 | 2 693,26 |
| Penalva | 65 657 | 75 518 | 89 964 | 102 659 | 100 141 | 2 868,79 |
| Peri Mirim | 23 671 | 26 338 | 27 806 | 31 333 | 38 254 | 3 062,27 |
| Peritoró | 32 417 | 41 235 | 43 301 | 45 750 | 55 434 | 2 797,28 |
| Pindaré-Mirim | 143 874 | 158 814 | 143 338 | 166 001 | 115 793 | 3 592,03 |
| Pinheiro | 174 893 | 203 991 | 247 543 | 245 662 | 316 422 | 4 099,69 |
| Pio XII | 46 118 | 51 382 | 58 652 | 71 539 | 70 834 | 3 187,84 |
| Pirapemas | 45 236 | 57 976 | 66 225 | 83 509 | 61 941 | 3 996,22 |
| Poção de Pedras | 65 656 | 76 702 | 89 435 | 109 110 | 94 814 | 6 104,05 |
| Porto Franco | 71 521 | 193 189 | 149 447 | 195 761 | 211 566 | 10 847,88 |
| Porto Rico do Maranhão | 16 566 | 19 986 | 23 989 | 28 619 | 31 664 | 4 410,60 |
| Presidente Dutra | 122 526 | 126 516 | 142 397 | 158 879 | 185 825 | 4 499,06 |
| Presidente Juscelino | 19 099 | 20 868 | 22 534 | 27 817 | 38 452 | 3 105,44 |
| Presidente Médici | 14 839 | 17 030 | 20 444 | 23 003 | 26 121 | 4 105,18 |
| Presidente Sarney | 29 979 | 30 036 | 40 164 | 49 745 | 63 822 | 3 909,43 |
| Presidente Vargas | 23 363 | 27 040 | 29 243 | 36 700 | 33 425 | 3 279,89 |
| Primeira Cruz | 20 217 | 22 934 | 24 521 | 27 720 | 32 579 | 2 607,81 |
| Raposa | 56 198 | 67 109 | 67 943 | 98 810 | 100 920 | 3 906,01 |
| Riachão | 90 400 | 76 025 | 84 323 | 138 962 | 151 116 | 6 972,88 |
| Ribamar Fiquene | 25 055 | 27 908 | 30 099 | 37 738 | 38 161 | 5 103,80 |
| Rosário | 67 859 | 89 374 | 94 026 | 105 071 | 134 819 | 3 402,20 |
| Sambaíba | 66 388 | 32 210 | 34 438 | 107 857 | 100 500 | 16 644,67 |
| Santa Filomena do Maranhão | 17 192 | 21 136 | 24 600 | 30 393 | 28 737 | 4 951,31 |
| Santa Helena | 57 707 | 65 457 | 72 721 | 93 676 | 105 131 | 2 963,76 |
| Santa Inês | 238 209 | 279 813 | 309 553 | 348 071 | 421 676 | 4 920,32 |
| Santa Luzia | 187 037 | 206 181 | 202 991 | 244 281 | 243 950 | 3 414,04 |
| Santa Luzia do Paruá | 70 616 | 79 682 | 101 236 | 134 842 | 160 432 | 7 946,13 |
| Santa Quitéria do Maranhão | 40 873 | 50 540 | 59 621 | 75 116 | 92 080 | 3 115,98 |
| Santa Rita | 39 934 | 64 119 | 72 644 | 85 669 | 99 755 | 3 034,66 |
| Santana do Maranhão | 18 148 | 20 297 | 23 878 | 33 810 | 37 811 | 3 385,01 |
| Santo Amaro do Maranhão | 15 971 | 19 423 | 20 284 | 26 406 | 30 779 | 2 632,24 |
| Santo Antônio dos Lopes | 34 100 | 45 786 | 52 058 | 63 626 | 65 008 | 4 433,45 |
| São Benedito do Rio Preto | 32 088 | 37 743 | 40 793 | 68 072 | 54 039 | 3 032,86 |
| São Bento | 61 205 | 67 912 | 71 814 | 88 684 | 105 918 | 2 694,29 |
| São Bernardo | 45 258 | 53 997 | 57 686 | 77 426 | 89 597 | 3 366,40 |
| São Domingos do Azeitão | 37 016 | 31 574 | 26 233 | 57 053 | 70 780 | 9 760,07 |
| São Domingos do Maranhão | 82 194 | 91 544 | 100 590 | 115 420 | 117 009 | 3 492,17 |
| São Félix de Balsas | 9 862 | 11 093 | 11 025 | 17 307 | 19 040 | 4 286,30 |
| São Francisco do Brejão | 27 719 | 31 348 | 33 082 | 38 605 | 45 697 | 5 155,88 |
| São Francisco do Maranhão | 20 966 | 22 840 | 24 506 | 33 580 | 38 685 | 2 613,69 |
| São João Batista | 40 939 | 44 637 | 47 447 | 51 805 | 47 761 | 2 571,97 |
| São João do Carú | 39 706 | 39 578 | 45 638 | 66 225 | 39 601 | 3 165,33 |
| São João do Paraíso | 39 338 | 43 458 | 44 693 | 57 650 | 50 444 | 4 300,83 |

Tabela 1 - Produto Interno Bruto a preços correntes e Produto Interno Bruto *per capita* segundo as Grandes Regiões, as Unidades da Federação e os municípios - 2005-2009

(continuação)

| Grandes Regiões, Unidades da Federação e Municípios | Produto Interno Bruto | | | | | <i>Per capita</i> (R\$) 2009 (1) |
|--|--------------------------------|-------------------|-------------------|-------------------|-------------------|-------------------------------------|
| | A preços correntes (1 000 R\$) | | | | | |
| | 2005 | 2006 | 2007 | 2008 | 2009 (1) | |
| Maranhão | | | | | | |
| São João do Soter | 32 096 | 35 294 | 37 884 | 45 534 | 46 917 | 2 707,90 |
| São João dos Patos | 51 509 | 61 125 | 65 823 | 75 445 | 89 164 | 3 660,72 |
| São José de Ribamar | 262 444 | 311 187 | 365 003 | 421 446 | 473 407 | 3 394,26 |
| São José dos Basílios | 15 909 | 17 312 | 17 996 | 24 216 | 27 508 | 3 673,13 |
| São Luís | 10 084 982 | 11 204 463 | 12 272 006 | 14 720 891 | 15 337 347 | 15 381,99 |
| São Luís Gonzaga do Maranhão | 64 358 | 73 266 | 78 776 | 112 763 | 96 742 | 4 867,05 |
| São Mateus do Maranhão | 68 756 | 82 143 | 79 003 | 119 186 | 117 997 | 2 978,06 |
| São Pedro da Água Branca | 31 139 | 33 713 | 48 021 | 95 423 | 65 257 | 5 683,91 |
| São Pedro dos Crentes | 14 833 | 15 213 | 16 290 | 23 745 | 27 160 | 6 553,99 |
| São Raimundo das Mangabeiras | 176 900 | 186 331 | 183 409 | 385 303 | 374 489 | 22 567,74 |
| São Raimundo do Doca Bezerra | 13 054 | 13 904 | 16 604 | 18 209 | 19 793 | 4 527,11 |
| São Roberto | 9 021 | 11 592 | 13 346 | 14 841 | 17 870 | 3 425,26 |
| São Vicente Ferrer | 26 612 | 31 859 | 35 123 | 44 371 | 39 493 | 1 929,97 |
| Satubinha | 17 825 | 21 174 | 23 972 | 32 373 | 30 406 | 3 488,95 |
| Senador Alexandre Costa | 16 902 | 19 230 | 23 020 | 27 244 | 31 519 | 3 348,08 |
| Senador La Rocque | 51 285 | 59 817 | 67 177 | 79 473 | 87 790 | 4 534,87 |
| Serrano do Maranhão | 14 717 | 18 237 | 27 992 | 37 474 | 40 996 | 3 698,29 |
| Sítio Novo | 39 102 | 42 819 | 48 882 | 55 872 | 63 306 | 3 935,45 |
| Sucupira do Norte | 21 151 | 22 567 | 23 004 | 27 703 | 31 425 | 2 982,92 |
| Sucupira do Riachão | 9 197 | 11 596 | 11 569 | 15 212 | 15 976 | 3 281,14 |
| Tasso Fragoso | 160 988 | 82 540 | 74 042 | 263 719 | 252 912 | 36 707,09 |
| Timbiras | 43 336 | 47 760 | 47 874 | 55 291 | 63 725 | 2 368,16 |
| Timon | 396 789 | 473 277 | 507 498 | 568 879 | 715 427 | 4 749,41 |
| Trizidela do Vale | 53 017 | 58 546 | 67 931 | 71 613 | 80 588 | 4 218,39 |
| Tufilândia | 14 195 | 18 029 | 18 637 | 21 833 | 28 744 | 5 054,34 |
| Tuntum | 90 116 | 109 027 | 117 987 | 142 534 | 133 868 | 3 399,38 |
| Turialvo | 66 085 | 74 958 | 79 372 | 107 034 | 120 008 | 3 566,46 |
| Turilândia | 34 885 | 38 112 | 43 268 | 64 641 | 70 475 | 3 339,74 |
| Tutóia | 80 015 | 93 101 | 95 424 | 119 422 | 135 142 | 2 790,80 |
| Urbano Santos | 39 666 | 53 232 | 60 678 | 59 743 | 72 605 | 3 165,28 |
| Vargem Grande | 89 461 | 112 934 | 126 361 | 149 364 | 142 971 | 3 133,26 |
| Viana | 97 757 | 113 777 | 125 903 | 144 373 | 149 946 | 3 038,54 |
| Vila Nova dos Martírios | 44 784 | 99 169 | 89 989 | 101 112 | 65 730 | 7 156,23 |
| Vitória do Mearim | 61 424 | 73 547 | 84 734 | 96 096 | 99 288 | 3 101,02 |
| Vitorino Freire | 78 802 | 91 648 | 94 005 | 132 880 | 122 207 | 3 923,93 |
| Zé Doca | 105 602 | 122 886 | 140 454 | 171 364 | 185 140 | 4 001,72 |
| Piauí | 11 129 201 | 12 788 465 | 14 135 870 | 16 760 272 | 19 032 665 | 6 051,10 |
| Acauã | 10 130 | 12 727 | 15 117 | 17 859 | 22 336 | 3 037,26 |
| Agricolândia | 9 623 | 10 694 | 11 975 | 14 602 | 15 958 | 3 132,66 |
| Água Branca | 38 052 | 43 187 | 50 019 | 61 026 | 62 861 | 3 805,60 |
| Alagoinha do Piauí | 13 164 | 16 470 | 19 163 | 23 271 | 27 278 | 3 526,08 |
| Alegrete do Piauí | 10 115 | 11 706 | 13 537 | 23 759 | 21 006 | 4 571,51 |
| Alto Longá | 23 406 | 25 825 | 32 378 | 36 274 | 41 035 | 2 900,58 |
| Altos | 98 937 | 107 440 | 112 506 | 131 090 | 139 873 | 3 520,14 |
| Alvorada do Gurguéia | 13 254 | 13 793 | 15 663 | 25 598 | 27 634 | 5 305,13 |
| Amarante | 34 315 | 45 384 | 51 946 | 55 890 | 65 323 | 3 650,95 |
| Angical do Piauí | 16 588 | 18 833 | 19 488 | 22 971 | 25 211 | 3 711,29 |
| Anísio de Abreu | 14 779 | 14 257 | 18 044 | 20 863 | 25 928 | 3 031,75 |
| Antônio Almeida | 21 565 | 12 424 | 15 902 | 25 793 | 22 826 | 6 986,85 |
| Aroazes | 13 716 | 16 417 | 17 899 | 21 154 | 24 429 | 4 058,61 |
| Aroeiras do Itaim | 5 206 | 5 956 | 6 670 | 8 028 | 8 615 | 3 122,43 |
| Arraial | 8 829 | 9 571 | 10 377 | 14 424 | 15 608 | 3 021,87 |
| Assunção do Piauí | 14 255 | 19 526 | 17 254 | 22 859 | 23 012 | 2 749,31 |

Tabela 1 - Produto Interno Bruto a preços correntes e Produto Interno Bruto *per capita* segundo as Grandes Regiões, as Unidades da Federação e os municípios - 2005-2009

(continuação)

| Grandes Regiões, Unidades da Federação e Municípios | Produto Interno Bruto | | | | | <i>Per capita</i> (R\$) 2009 (1) |
|--|--------------------------------|---------|---------|---------|----------|-------------------------------------|
| | A preços correntes (1 000 R\$) | | | | | |
| | 2005 | 2006 | 2007 | 2008 | 2009 (1) | |
| Piauí | | | | | | |
| Avelino Lopes | 16 624 | 20 134 | 24 928 | 30 124 | 31 821 | 2 643,18 |
| Baixa Grande do Ribeiro | 70 613 | 47 736 | 61 749 | 131 614 | 187 569 | 17 361,08 |
| Barra D'Alcântara | 7 843 | 9 750 | 10 940 | 13 721 | 14 654 | 3 770,95 |
| Barras | 94 245 | 100 351 | 118 551 | 131 912 | 152 934 | 3 405,13 |
| Barreiras do Piauí | 6 160 | 6 417 | 8 744 | 9 419 | 11 562 | 3 317,60 |
| Barro Duro | 15 259 | 16 972 | 18 971 | 27 143 | 25 050 | 3 655,37 |
| Batalha | 44 177 | 52 340 | 62 316 | 72 454 | 81 978 | 3 072,51 |
| Bela Vista do Piauí | 6 312 | 7 151 | 8 586 | 10 350 | 13 183 | 3 504,15 |
| Belém do Piauí | 5 712 | 7 075 | 7 402 | 10 376 | 9 913 | 3 404,21 |
| Beneditinos | 16 568 | 19 717 | 24 687 | 27 456 | 30 911 | 3 142,27 |
| Bertolínia | 12 969 | 13 852 | 16 730 | 23 582 | 28 673 | 5 228,44 |
| Betânia do Piauí | 14 846 | 15 881 | 18 148 | 18 484 | 20 684 | 3 210,76 |
| Boa Hora | 10 655 | 11 988 | 14 660 | 15 209 | 18 438 | 2 894,95 |
| Bocaina | 10 111 | 11 382 | 18 617 | 14 947 | 15 907 | 3 836,60 |
| Bom Jesus | 115 569 | 104 951 | 112 351 | 164 180 | 203 857 | 9 938,91 |
| Bom Princípio do Piauí | 13 529 | 15 197 | 20 783 | 22 616 | 20 778 | 3 773,69 |
| Bonfim do Piauí | 9 740 | 10 026 | 11 856 | 13 640 | 16 210 | 3 015,30 |
| Boqueirão do Piauí | 8 535 | 9 594 | 12 349 | 16 256 | 17 958 | 2 721,34 |
| Brasileira | 11 961 | 13 800 | 17 511 | 19 597 | 21 724 | 2 725,71 |
| Brejo do Piauí | 7 683 | 8 547 | 8 788 | 11 377 | 13 480 | 3 348,96 |
| Buriti dos Lopes | 42 464 | 46 206 | 56 908 | 66 920 | 72 460 | 3 660,36 |
| Buriti dos Montes | 13 940 | 15 403 | 18 676 | 21 597 | 24 285 | 2 991,84 |
| Cabeceiras do Piauí | 17 181 | 19 626 | 22 829 | 25 623 | 32 029 | 3 259,58 |
| Cajazeiras do Piauí | 6 225 | 6 581 | 7 288 | 8 751 | 10 105 | 3 040,87 |
| Cajueiro da Praia | 13 585 | 16 801 | 21 345 | 21 899 | 22 541 | 3 093,76 |
| Caldeirão Grande do Piauí | 11 239 | 17 852 | 19 674 | 22 101 | 31 792 | 5 472,91 |
| Campinas do Piauí | 11 750 | 14 035 | 15 675 | 18 006 | 22 183 | 3 812,84 |
| Campo Alegre do Fidalgo | 7 579 | 8 218 | 10 707 | 12 781 | 13 968 | 3 005,83 |
| Campo Grande do Piauí | 11 704 | 13 379 | 15 912 | 19 417 | 20 200 | 3 424,94 |
| Campo Largo do Piauí | 9 892 | 11 135 | 14 532 | 16 940 | 18 739 | 2 663,62 |
| Campo Maior | 141 636 | 170 014 | 187 261 | 202 133 | 250 482 | 5 437,22 |
| Canavieira | 9 938 | 9 681 | 10 797 | 11 532 | 14 949 | 3 652,42 |
| Canto do Buriti | 56 045 | 61 829 | 63 499 | 71 581 | 86 402 | 4 161,75 |
| Capitão de Campos | 16 551 | 20 277 | 22 246 | 26 807 | 31 690 | 2 817,91 |
| Capitão Gervásio Oliveira | 6 872 | 8 442 | 9 263 | 10 489 | 12 070 | 2 995,71 |
| Caracol | 18 156 | 18 794 | 23 451 | 27 635 | 33 395 | 3 081,26 |
| Caraúbas do Piauí | 11 363 | 12 022 | 14 944 | 18 726 | 20 703 | 3 700,19 |
| Caridade do Piauí | 7 937 | 8 803 | 11 485 | 13 150 | 14 596 | 3 054,76 |
| Castelo do Piauí | 41 103 | 46 238 | 60 312 | 70 174 | 70 410 | 3 678,32 |
| Caxingó | 10 991 | 11 835 | 14 760 | 18 000 | 19 457 | 3 692,03 |
| Cocal | 49 975 | 59 678 | 70 168 | 82 851 | 79 449 | 2 918,75 |
| Cocal de Telha | 8 907 | 9 795 | 11 395 | 13 139 | 15 477 | 3 300,61 |
| Cocal dos Alves | 10 004 | 11 596 | 13 401 | 16 086 | 17 449 | 3 158,21 |
| Coivaras | 6 621 | 7 475 | 9 172 | 11 063 | 13 028 | 3 294,08 |
| Colônia do Gurguéia | 11 151 | 13 776 | 14 478 | 17 862 | 20 120 | 3 383,27 |
| Colônia do Piauí | 14 167 | 15 734 | 18 800 | 22 582 | 23 263 | 2 929,84 |
| Conceição do Canindé | 10 198 | 11 178 | 11 478 | 14 464 | 15 099 | 2 974,04 |
| Coronel José Dias | 8 366 | 9 317 | 10 938 | 11 726 | 13 511 | 3 013,18 |
| Corrente | 65 102 | 79 048 | 87 338 | 95 242 | 112 566 | 4 430,69 |
| Cristalândia do Piauí | 13 539 | 15 923 | 19 085 | 22 116 | 26 304 | 3 216,81 |
| Cristino Castro | 23 619 | 24 174 | 26 814 | 31 709 | 36 652 | 3 726,28 |
| Curimatá | 22 562 | 24 277 | 30 604 | 32 769 | 40 101 | 3 725,11 |
| Currais | 26 941 | 15 746 | 14 586 | 31 154 | 34 505 | 7 325,92 |
| Curral Novo do Piauí | 7 036 | 8 443 | 11 441 | 12 926 | 14 466 | 2 825,87 |

Tabela 1 - Produto Interno Bruto a preços correntes e Produto Interno Bruto *per capita* segundo as Grandes Regiões, as Unidades da Federação e os municípios - 2005-2009

(continuação)

| Grandes Regiões, Unidades da Federação e Municípios | Produto Interno Bruto | | | | | Per capita (R\$) 2009 (1) |
|--|--------------------------------|---------|---------|---------|----------|------------------------------|
| | A preços correntes (1 000 R\$) | | | | | |
| | 2005 | 2006 | 2007 | 2008 | 2009 (1) | |
| Piauí | | | | | | |
| Currupinheiros | 7 438 | 7 625 | 9 023 | 9 971 | 11 285 | 2 660,41 |
| Demerval Lobão | 23 857 | 25 251 | 29 050 | 32 048 | 35 423 | 2 677,07 |
| Dirceu Arcoverde | 11 616 | 13 109 | 14 703 | 18 863 | 19 998 | 2 858,54 |
| Dom Expedito Lopes | 17 446 | 20 891 | 23 415 | 25 529 | 31 609 | 4 653,21 |
| Dom Inocêncio | 14 488 | 15 078 | 19 038 | 23 417 | 25 457 | 2 358,24 |
| Domingos Mourão | 8 896 | 10 340 | 12 207 | 12 914 | 14 100 | 3 170,64 |
| Elesbão Veloso | 34 581 | 36 362 | 43 049 | 56 575 | 54 117 | 3 734,75 |
| Eliseu Martins | 10 993 | 11 638 | 13 037 | 16 706 | 17 764 | 3 608,32 |
| Esperantina | 86 217 | 100 371 | 104 128 | 122 479 | 133 921 | 3 569,34 |
| Fartura do Piauí | 8 051 | 8 972 | 10 835 | 12 402 | 14 212 | 2 630,80 |
| Flores do Piauí | 10 442 | 9 630 | 11 796 | 13 159 | 16 121 | 3 493,22 |
| Floresta do Piauí | 5 537 | 5 944 | 7 202 | 8 320 | 9 300 | 3 518,66 |
| Floriano | 255 167 | 292 996 | 383 677 | 392 569 | 429 721 | 7 413,07 |
| Francinópolis | 9 608 | 11 052 | 12 718 | 15 378 | 17 246 | 3 159,69 |
| Francisco Ayres | 9 567 | 11 446 | 13 004 | 14 444 | 17 722 | 3 443,23 |
| Francisco Macedo | 5 330 | 6 372 | 6 678 | 9 525 | 9 200 | 3 973,93 |
| Francisco Santos | 18 555 | 21 073 | 26 076 | 28 034 | 33 827 | 4 068,20 |
| Fronteiras | 99 751 | 122 808 | 117 461 | 203 582 | 164 703 | 14 319,49 |
| Geminiano | 9 719 | 12 139 | 15 538 | 21 287 | 22 558 | 4 127,77 |
| Gilbués | 34 196 | 28 285 | 35 241 | 59 273 | 69 109 | 6 470,25 |
| Guadalupe | 77 509 | 84 795 | 73 701 | 131 017 | 98 231 | 10 014,40 |
| Guaribas | 5 944 | 6 171 | 10 278 | 11 071 | 13 287 | 2 958,51 |
| Hugo Napoleão | 7 154 | 9 210 | 10 407 | 12 181 | 15 037 | 3 973,78 |
| Ilha Grande | 18 887 | 21 596 | 25 626 | 30 674 | 34 292 | 3 926,31 |
| Inhuma | 31 166 | 37 785 | 42 232 | 47 487 | 62 012 | 4 003,36 |
| Ipiranga do Piauí | 19 027 | 21 712 | 23 833 | 28 693 | 33 578 | 3 447,74 |
| Isaías Coelho | 13 604 | 15 445 | 17 728 | 20 002 | 25 114 | 3 122,49 |
| Itainópolis | 22 017 | 26 651 | 27 243 | 31 538 | 39 716 | 3 454,17 |
| Itaueira | 29 201 | 28 071 | 31 729 | 39 313 | 46 701 | 4 282,89 |
| Jacobina do Piauí | 11 701 | 13 383 | 14 887 | 18 182 | 21 993 | 3 771,78 |
| Jaicós | 35 090 | 40 176 | 44 325 | 61 746 | 64 682 | 3 636,66 |
| Jardim do Mulato | 7 351 | 8 177 | 11 512 | 12 563 | 14 269 | 3 304,46 |
| Jatobá do Piauí | 11 732 | 14 060 | 14 989 | 17 185 | 23 288 | 4 972,79 |
| Jerumenha | 10 304 | 11 651 | 14 266 | 21 245 | 16 912 | 3 766,65 |
| João Costa | 7 912 | 7 657 | 8 904 | 10 353 | 11 627 | 3 507,39 |
| Joaquim Pires | 22 279 | 25 835 | 30 388 | 38 479 | 40 391 | 2 829,29 |
| Joca Marques | 7 973 | 9 553 | 11 869 | 13 333 | 15 076 | 2 685,45 |
| José de Freitas | 75 535 | 89 087 | 99 625 | 139 306 | 153 536 | 4 208,20 |
| Juazeiro do Piauí | 9 413 | 11 569 | 15 080 | 17 731 | 17 748 | 3 591,99 |
| Júlio Borges | 9 062 | 9 221 | 12 024 | 15 551 | 17 273 | 3 172,93 |
| Jurema | 9 816 | 9 890 | 11 744 | 13 373 | 16 600 | 3 641,12 |
| Lagoa Alegre | 13 715 | 15 354 | 19 930 | 21 300 | 24 827 | 3 023,94 |
| Lagoa de São Francisco | 10 487 | 10 417 | 13 790 | 15 008 | 17 828 | 2 623,34 |
| Lagoa do Barro do Piauí | 9 888 | 9 676 | 12 008 | 13 995 | 15 678 | 3 341,33 |
| Lagoa do Piauí | 11 615 | 15 896 | 17 263 | 19 541 | 19 942 | 5 224,60 |
| Lagoa do Sítio | 9 694 | 12 105 | 12 437 | 17 051 | 18 910 | 3 573,25 |
| Lagoinha do Piauí | 4 902 | 5 833 | 6 549 | 9 419 | 9 009 | 3 366,47 |
| Landri Sales | 12 726 | 13 127 | 15 252 | 30 421 | 27 501 | 4 780,29 |
| Luís Correia | 65 887 | 72 505 | 87 316 | 97 828 | 97 696 | 3 598,64 |
| Luzilândia | 48 467 | 54 410 | 66 210 | 74 629 | 84 202 | 3 354,80 |
| Madeiro | 12 446 | 14 334 | 17 839 | 20 503 | 23 075 | 2 880,10 |
| Manoel Emídio | 16 144 | 17 760 | 14 981 | 21 414 | 28 102 | 5 069,88 |
| Marcolândia | 12 087 | 14 582 | 23 778 | 23 716 | 28 608 | 3 826,07 |
| Marcos Parente | 8 645 | 9 502 | 10 661 | 14 189 | 15 200 | 3 537,36 |

Tabela 1 - Produto Interno Bruto a preços correntes e Produto Interno Bruto *per capita* segundo as Grandes Regiões, as Unidades da Federação e os municípios - 2005-2009

(continuação)

| Grandes Regiões, Unidades da Federação e Municípios | Produto Interno Bruto | | | | | Per capita (R\$) 2009 (1) |
|--|--------------------------------|---------|---------|---------|----------|------------------------------|
| | A preços correntes (1 000 R\$) | | | | | |
| | 2005 | 2006 | 2007 | 2008 | 2009 (1) | |
| Piauí | | | | | | |
| Massapê do Piauí | 10 172 | 11 598 | 13 809 | 17 401 | 17 573 | 2 633,81 |
| Matias Olímpio | 16 104 | 19 731 | 23 184 | 24 758 | 28 146 | 2 591,01 |
| Miguel Alves | 57 296 | 64 981 | 81 769 | 87 710 | 95 741 | 2 865,63 |
| Miguel Leão | 5 460 | 6 151 | 6 604 | 8 491 | 8 366 | 6 902,38 |
| Milton Brandão | 11 631 | 13 297 | 14 930 | 16 672 | 18 875 | 2 604,85 |
| Monsenhor Gil | 21 539 | 27 701 | 33 279 | 69 537 | 44 702 | 4 201,74 |
| Monsenhor Hipólito | 15 709 | 17 840 | 19 049 | 22 848 | 24 684 | 3 324,45 |
| Monte Alegre do Piauí | 26 847 | 25 142 | 32 610 | 43 409 | 52 707 | 4 943,02 |
| Morro Cabeça no Tempo | 6 778 | 10 270 | 12 536 | 12 792 | 13 980 | 3 193,13 |
| Morro do Chapéu do Piauí | 11 656 | 11 112 | 15 043 | 17 357 | 20 038 | 3 031,03 |
| Murici dos Portelas | 14 387 | 14 683 | 19 752 | 23 089 | 25 130 | 3 131,89 |
| Nazária | .. | .. | .. | .. | 20 951 | 2 653,75 |
| Nazaré do Piauí | 15 608 | 16 600 | 17 871 | 19 390 | 23 638 | 3 343,37 |
| Nossa Senhora de Nazaré | 8 153 | 9 089 | 11 177 | 13 466 | 14 816 | 3 534,39 |
| Nossa Senhora dos Remédios | 12 626 | 14 334 | 17 842 | 19 837 | 23 638 | 2 821,46 |
| Nova Santa Rita | 9 254 | 9 128 | 10 346 | 12 693 | 14 452 | 3 441,80 |
| Novo Oriente do Piauí | 12 890 | 13 464 | 15 387 | 18 067 | 20 731 | 3 279,71 |
| Novo Santo Antônio | 6 780 | 7 420 | 8 816 | 10 204 | 11 484 | 3 237,58 |
| Oeiras | 95 259 | 110 699 | 118 026 | 127 374 | 152 384 | 4 198,72 |
| Olho D'Água do Piauí | 4 716 | 5 237 | 6 185 | 9 623 | 10 293 | 3 736,25 |
| Padre Marcos | 15 231 | 16 121 | 19 752 | 24 243 | 24 608 | 3 245,60 |
| Paes Landim | 8 727 | 7 430 | 11 420 | 12 609 | 14 582 | 3 196,39 |
| Pajeú do Piauí | 6 942 | 7 308 | 9 541 | 11 303 | 12 160 | 3 198,20 |
| Palmeira do Piauí | 16 155 | 13 903 | 16 688 | 27 459 | 33 065 | 6 463,07 |
| Palmeirais | 27 176 | 31 622 | 35 376 | 40 336 | 45 665 | 3 192,01 |
| Paquetá | 9 582 | 11 046 | 11 832 | 13 950 | 15 219 | 3 247,77 |
| Parnaguá | 20 413 | 23 074 | 27 968 | 31 819 | 35 954 | 3 350,50 |
| Parnaíba | 496 968 | 586 238 | 620 969 | 677 608 | 757 989 | 5 189,61 |
| Passagem Franca do Piauí | 8 768 | 9 632 | 10 972 | 16 333 | 14 412 | 3 394,25 |
| Patos do Piauí | 12 430 | 16 965 | 17 819 | 23 325 | 23 282 | 3 628,12 |
| Pau D'Arco do Piauí | 7 836 | 8 541 | 10 707 | 12 246 | 11 537 | 2 955,84 |
| Paulistana | 39 106 | 46 347 | 51 569 | 65 511 | 72 798 | 3 570,26 |
| Pavussu | 8 230 | 9 217 | 10 607 | 11 996 | 13 862 | 3 104,56 |
| Pedro II | 59 989 | 75 065 | 86 815 | 97 802 | 113 815 | 3 007,01 |
| Pedro Laurentino | 5 302 | 5 864 | 6 687 | 8 069 | 9 353 | 3 868,04 |
| Picos | 374 847 | 438 696 | 454 438 | 503 218 | 578 547 | 7 923,03 |
| Pimenteiras | 24 110 | 27 329 | 30 349 | 38 349 | 40 000 | 3 298,96 |
| Pio IX | 37 240 | 46 380 | 52 347 | 74 433 | 70 273 | 3 967,11 |
| Piracuruca | 62 218 | 70 387 | 80 405 | 86 202 | 95 474 | 3 602,94 |
| Piripiri | 155 138 | 179 363 | 196 020 | 215 687 | 255 724 | 4 117,48 |
| Porto | 17 068 | 19 480 | 24 413 | 27 701 | 32 158 | 2 693,04 |
| Porto Alegre do Piauí | 6 774 | 8 444 | 9 427 | 13 568 | 15 302 | 5 961,18 |
| Prata do Piauí | 6 023 | 6 370 | 8 101 | 9 376 | 10 738 | 3 293,93 |
| Queimada Nova | 16 325 | 18 268 | 23 827 | 26 828 | 28 203 | 3 093,80 |
| Redenção do Guruguá | 17 262 | 18 697 | 21 549 | 25 866 | 29 922 | 3 492,72 |
| Regeneração | 33 536 | 38 098 | 46 667 | 54 475 | 60 257 | 3 312,66 |
| Riacho Frio | 10 175 | 10 562 | 12 897 | 14 531 | 16 726 | 3 284,05 |
| Ribeira do Piauí | 8 521 | 9 070 | 10 277 | 11 369 | 12 661 | 2 977,69 |
| Ribeiro Gonçalves | 54 677 | 33 663 | 36 916 | 85 381 | 94 873 | 13 811,82 |
| Rio Grande do Piauí | 13 605 | 13 406 | 17 594 | 18 586 | 21 421 | 3 221,23 |
| Santa Cruz do Piauí | 12 101 | 13 082 | 14 649 | 16 640 | 19 409 | 3 251,64 |
| Santa Cruz dos Milagres | 9 389 | 9 299 | 10 720 | 12 860 | 13 804 | 3 993,08 |
| Santa Filomena | 38 119 | 30 315 | 35 370 | 73 933 | 70 832 | 11 461,45 |
| Santa Luz | 9 990 | 9 513 | 11 953 | 14 223 | 17 754 | 3 230,93 |

Tabela 1 - Produto Interno Bruto a preços correntes e Produto Interno Bruto *per capita* segundo as Grandes Regiões, as Unidades da Federação e os municípios - 2005-2009

(continuação)

| Grandes Regiões, Unidades da Federação e Municípios | Produto Interno Bruto | | | | | Per capita (R\$) 2009 (1) |
|--|--------------------------------|-------------------|-------------------|-------------------|-------------------|------------------------------|
| | A preços correntes (1 000 R\$) | | | | | |
| | 2005 | 2006 | 2007 | 2008 | 2009 (1) | |
| Piauí | | | | | | |
| Santa Rosa do Piauí | 9 200 | 10 177 | 12 027 | 14 394 | 16 149 | 3 044,65 |
| Santana do Piauí | 10 008 | 10 497 | 11 464 | 14 238 | 15 979 | 3 186,24 |
| Santo Antônio de Lisboa | 19 512 | 25 121 | 20 287 | 25 924 | 28 597 | 4 794,11 |
| Santo Antônio dos Milagres | 3 504 | 3 746 | 4 513 | 4 957 | 5 770 | 2 839,71 |
| Santo Inácio do Piauí | 7 132 | 7 853 | 9 025 | 10 485 | 12 292 | 3 272,58 |
| São Braz do Piauí | 8 716 | 8 752 | 10 341 | 11 785 | 14 861 | 3 335,90 |
| São Félix do Piauí | 7 932 | 8 670 | 9 440 | 11 157 | 11 540 | 3 605,11 |
| São Francisco de Assis do Piauí | 8 665 | 9 759 | 12 397 | 12 953 | 14 509 | 2 777,35 |
| São Francisco do Piauí | 11 118 | 11 727 | 12 784 | 15 927 | 20 146 | 3 118,12 |
| São Gonçalo do Guruguá | 5 732 | 6 263 | 7 220 | 8 718 | 10 073 | 3 959,47 |
| São Gonçalo do Piauí | 8 999 | 9 560 | 10 890 | 13 416 | 15 586 | 3 475,08 |
| São João da Canabrava | 8 975 | 11 750 | 11 334 | 14 129 | 15 652 | 3 469,72 |
| São João da Fronteira | 10 109 | 11 798 | 15 122 | 21 500 | 16 777 | 3 242,57 |
| São João da Serra | 13 574 | 15 538 | 18 484 | 21 188 | 22 621 | 3 289,38 |
| São João da Varjota | 8 174 | 9 065 | 10 340 | 12 055 | 13 690 | 2 757,29 |
| São João do Arraial | 9 855 | 11 319 | 14 010 | 15 853 | 19 997 | 2 687,78 |
| São João do Piauí | 48 383 | 63 644 | 60 134 | 71 642 | 73 768 | 3 829,30 |
| São José do Divino | 13 592 | 14 497 | 16 897 | 18 760 | 20 682 | 3 964,37 |
| São José do Peixe | 8 829 | 9 604 | 10 754 | 12 750 | 15 314 | 3 993,19 |
| São José do Piauí | 14 375 | 18 578 | 18 729 | 23 555 | 26 354 | 3 749,88 |
| São Julião | 12 357 | 14 376 | 16 334 | 22 496 | 20 749 | 3 395,42 |
| São Lourenço do Piauí | 8 044 | 8 673 | 10 482 | 11 948 | 13 127 | 2 566,34 |
| São Luis do Piauí | 4 677 | 5 813 | 6 157 | 7 173 | 8 445 | 3 143,01 |
| São Miguel da Baixa Grande | 3 803 | 4 830 | 5 742 | 6 802 | 7 715 | 3 583,19 |
| São Miguel do Fidalgo | 6 853 | 7 957 | 8 475 | 10 072 | 11 473 | 3 605,59 |
| São Miguel do Tapuio | 34 736 | 39 628 | 42 396 | 53 076 | 56 575 | 2 852,85 |
| São Pedro do Piauí | 29 426 | 35 372 | 38 997 | 43 430 | 48 489 | 3 580,12 |
| São Raimundo Nonato | 89 595 | 101 928 | 118 465 | 127 408 | 155 153 | 4 816,17 |
| Sebastião Barros | 9 374 | 10 529 | 11 739 | 14 595 | 17 421 | 4 079,88 |
| Sebastião Leal | 24 383 | 32 805 | 35 571 | 48 096 | 35 032 | 8 279,82 |
| Sigefredo Pacheco | 16 837 | 19 607 | 23 373 | 27 097 | 29 966 | 3 043,45 |
| Simões | 25 734 | 31 115 | 38 619 | 44 693 | 58 005 | 4 094,39 |
| Simplicio Mendes | 28 009 | 29 599 | 35 359 | 45 256 | 47 974 | 4 036,19 |
| Socorro do Piauí | 7 789 | 8 865 | 10 757 | 11 699 | 13 982 | 2 954,16 |
| Sussuapara | 11 532 | 13 533 | 18 586 | 23 456 | 23 831 | 4 138,01 |
| Tamboril do Piauí | 5 654 | 6 808 | 7 883 | 8 778 | 9 977 | 3 285,27 |
| Tanque do Piauí | 5 151 | 5 763 | 6 730 | 8 802 | 12 197 | 4 494,07 |
| Teresina | 5 242 875 | 5 989 117 | 6 536 373 | 7 505 653 | 8 700 461 | 10 841,20 |
| União | 119 738 | 130 573 | 153 367 | 201 784 | 192 874 | 4 471,41 |
| Uruçuí | 146 608 | 356 555 | 292 282 | 434 061 | 562 296 | 28 383,04 |
| Valença do Piauí | 57 296 | 65 472 | 70 521 | 80 979 | 90 193 | 4 442,33 |
| Várzea Branca | 8 726 | 8 797 | 9 775 | 11 665 | 14 978 | 2 805,85 |
| Várzea Grande | 8 865 | 10 165 | 11 714 | 12 723 | 14 614 | 3 204,87 |
| Vera Mendes | 6 005 | 7 432 | 8 298 | 10 498 | 12 696 | 3 952,52 |
| Vila Nova do Piauí | 7 555 | 9 066 | 9 973 | 11 266 | 13 307 | 4 243,31 |
| Wall Ferraz | 8 142 | 9 916 | 10 703 | 12 445 | 16 078 | 3 468,11 |
| Ceará | 40 935 248 | 46 303 058 | 50 331 383 | 60 098 877 | 65 703 761 | 7 686,62 |
| Abaiara | 16 519 | 20 125 | 22 976 | 29 331 | 33 616 | 3 034,72 |
| Acarape | 32 591 | 37 783 | 41 803 | 50 533 | 56 133 | 3 592,06 |
| Acaraú | 141 564 | 157 648 | 176 061 | 218 401 | 230 466 | 4 209,19 |
| Acopiara | 105 507 | 115 572 | 126 516 | 156 563 | 169 087 | 3 329,53 |
| Aiuaba | 29 668 | 37 445 | 38 788 | 48 338 | 48 629 | 2 961,06 |
| Alcântaras | 20 789 | 24 398 | 25 162 | 29 028 | 32 610 | 3 014,98 |
| Altaneira | 12 126 | 14 468 | 15 450 | 19 654 | 21 733 | 3 180,13 |

Tabela 1 - Produto Interno Bruto a preços correntes e Produto Interno Bruto *per capita* segundo as Grandes Regiões, as Unidades da Federação e os municípios - 2005-2009

(continuação)

| Grandes Regiões, Unidades da Federação e Municípios | Produto Interno Bruto | | | | | <i>Per capita</i> (R\$) 2009 (1) |
|--|--------------------------------|------------|------------|------------|------------|-------------------------------------|
| | A preços correntes (1 000 R\$) | | | | | |
| | 2005 | 2006 | 2007 | 2008 | 2009 (1) | |
| Ceará | | | | | | |
| Alto Santo | 37 997 | 45 155 | 52 060 | 65 152 | 72 421 | 3 476,92 |
| Amontada | 126 086 | 144 494 | 132 206 | 174 615 | 153 681 | 3 823,11 |
| Antonina do Norte | 16 052 | 17 828 | 18 547 | 24 090 | 24 449 | 3 463,49 |
| Apuiarés | 28 252 | 31 702 | 33 643 | 42 157 | 44 172 | 3 064,51 |
| Aquiraz | 347 545 | 368 052 | 392 870 | 497 878 | 603 479 | 8 452,09 |
| Aracati | 341 617 | 381 465 | 369 276 | 443 745 | 492 433 | 7 073,56 |
| Aracoiaba | 59 313 | 70 239 | 69 704 | 87 487 | 95 183 | 3 754,62 |
| Ararendá | 22 638 | 27 134 | 27 422 | 34 630 | 35 326 | 3 158,07 |
| Araripe | 48 589 | 59 308 | 67 718 | 82 420 | 84 206 | 3 763,75 |
| Aratuba | 36 583 | 43 776 | 48 318 | 54 756 | 50 277 | 4 029,24 |
| Arneiroz | 19 632 | 22 549 | 22 889 | 30 262 | 29 477 | 3 937,62 |
| Assaré | 42 144 | 50 470 | 52 318 | 68 968 | 76 519 | 3 393,30 |
| Aurora | 52 019 | 63 894 | 65 588 | 81 911 | 89 468 | 3 562,61 |
| Baixio | 14 313 | 16 324 | 16 415 | 21 216 | 22 142 | 3 695,96 |
| Banabuiú | 50 790 | 54 975 | 59 746 | 83 380 | 76 052 | 4 135,97 |
| Barbalha | 183 664 | 211 920 | 237 809 | 292 083 | 361 385 | 6 817,17 |
| Barreira | 49 278 | 57 274 | 59 695 | 70 526 | 75 558 | 3 880,92 |
| Barro | 42 986 | 51 470 | 54 595 | 73 636 | 77 142 | 3 578,69 |
| Barroquinha | 36 989 | 42 074 | 43 234 | 52 457 | 53 455 | 3 435,84 |
| Baturité | 82 404 | 96 166 | 100 234 | 119 789 | 134 233 | 4 034,52 |
| Beberibe | 137 914 | 159 859 | 158 852 | 195 010 | 211 808 | 4 343,89 |
| Bela Cruz | 65 621 | 78 813 | 77 203 | 98 379 | 101 761 | 3 293,23 |
| Boa Viagem | 123 122 | 144 283 | 153 207 | 198 611 | 195 498 | 3 476,38 |
| Brejo Santo | 117 740 | 127 489 | 138 404 | 163 669 | 191 745 | 4 646,56 |
| Camocim | 184 258 | 198 489 | 213 420 | 239 877 | 264 770 | 4 320,81 |
| Campos Sales | 60 869 | 69 504 | 72 011 | 88 908 | 98 835 | 3 741,33 |
| Canindé | 196 138 | 214 174 | 237 048 | 315 323 | 307 797 | 3 968,91 |
| Capistrano | 34 957 | 41 584 | 41 496 | 50 859 | 52 476 | 3 080,87 |
| Caridade | 34 298 | 40 160 | 45 035 | 59 627 | 59 369 | 3 086,82 |
| Cariré | 41 852 | 46 411 | 49 667 | 60 853 | 64 837 | 3 388,91 |
| Caririaçu | 50 523 | 55 599 | 61 103 | 78 543 | 87 100 | 3 181,16 |
| Cariús | 35 284 | 38 658 | 44 046 | 52 351 | 58 676 | 3 034,25 |
| Carnaubal | 32 846 | 39 590 | 42 390 | 55 066 | 65 062 | 3 883,16 |
| Cascavel | 336 435 | 303 717 | 293 693 | 372 206 | 388 963 | 5 723,75 |
| Catarina | 30 045 | 33 111 | 35 617 | 44 886 | 47 258 | 2 623,99 |
| Catunda | 21 821 | 25 840 | 27 387 | 38 082 | 37 784 | 3 374,15 |
| Caucaia | 1 149 555 | 1 351 617 | 1 471 921 | 1 973 210 | 2 192 431 | 6 557,02 |
| Cedro | 57 801 | 65 006 | 68 533 | 81 781 | 90 545 | 3 538,14 |
| Chaval | 29 414 | 32 610 | 32 300 | 40 453 | 44 182 | 3 494,29 |
| Choró | 26 005 | 29 389 | 30 405 | 37 676 | 42 343 | 3 150,75 |
| Chorozinho | 49 111 | 59 260 | 57 203 | 71 679 | 78 035 | 4 159,87 |
| Coreaú | 42 974 | 48 254 | 50 029 | 63 347 | 69 443 | 3 125,95 |
| Crateús | 210 517 | 246 926 | 297 323 | 317 687 | 331 236 | 4 401,87 |
| Crato | 471 974 | 492 978 | 538 617 | 654 221 | 726 944 | 6 226,02 |
| Croatá | 42 545 | 52 520 | 47 774 | 67 733 | 71 451 | 3 915,97 |
| Cruz | 52 245 | 60 141 | 58 763 | 77 698 | 76 905 | 3 267,01 |
| Deputado Irapuan Pinheiro | 20 990 | 24 695 | 24 458 | 33 126 | 33 584 | 3 492,86 |
| Ererê | 14 614 | 15 764 | 18 504 | 23 209 | 24 669 | 3 364,58 |
| Eusébio | 585 324 | 649 461 | 773 241 | 941 606 | 1 081 127 | 26 172,98 |
| Farias Brito | 41 507 | 45 915 | 48 051 | 59 642 | 64 205 | 3 274,94 |
| Forquilha | 61 624 | 62 312 | 67 763 | 77 913 | 85 758 | 3 970,48 |
| Fortaleza | 20 060 099 | 22 331 722 | 24 476 378 | 28 769 259 | 31 789 186 | 12 687,50 |
| Fortim | 48 248 | 51 839 | 51 432 | 60 289 | 64 510 | 4 273,61 |
| Frecheirinha | 29 024 | 35 031 | 35 901 | 45 899 | 51 840 | 3 829,51 |

Tabela 1 - Produto Interno Bruto a preços correntes e Produto Interno Bruto *per capita* segundo as Grandes Regiões, as Unidades da Federação e os municípios - 2005-2009

(continuação)

| Grandes Regiões, Unidades da Federação e Municípios | Produto Interno Bruto | | | | | Per capita (R\$) 2009 (1) |
|--|--------------------------------|-----------|-----------|-----------|-----------|------------------------------|
| | A preços correntes (1 000 R\$) | | | | | |
| | 2005 | 2006 | 2007 | 2008 | 2009 (1) | |
| Ceará | | | | | | |
| General Sampaio | 13 818 | 17 252 | 19 390 | 25 300 | 25 142 | 3 778,50 |
| Graça | 31 728 | 37 815 | 37 557 | 43 498 | 48 560 | 3 044,73 |
| Granja | 90 704 | 99 287 | 119 081 | 145 363 | 164 078 | 3 041,18 |
| Granjeiro | 10 967 | 12 284 | 13 885 | 18 513 | 19 909 | 3 982,59 |
| Groaíras | 19 085 | 21 239 | 25 123 | 29 838 | 33 191 | 3 328,72 |
| Guaiúba | 43 823 | 53 469 | 60 192 | 73 833 | 82 031 | 3 439,03 |
| Guaraciaba do Norte | 109 043 | 133 194 | 142 832 | 172 095 | 177 781 | 4 628,99 |
| Guaramiranga | 18 529 | 22 326 | 21 821 | 23 888 | 25 826 | 6 345,40 |
| Hidrolândia | 48 798 | 59 438 | 60 592 | 77 247 | 76 113 | 3 953,49 |
| Horizonte | 513 511 | 521 358 | 607 348 | 843 406 | 1 067 819 | 19 642,75 |
| Ibaretama | 30 260 | 38 647 | 35 161 | 46 226 | 42 010 | 3 181,15 |
| Ibiapina | 87 517 | 104 649 | 111 080 | 132 463 | 129 954 | 5 386,68 |
| Ibicuitinga | 26 404 | 32 101 | 29 186 | 38 499 | 40 277 | 3 413,27 |
| Icapuí | 95 452 | 119 645 | 133 731 | 150 934 | 157 031 | 8 100,63 |
| Icó | 140 620 | 167 917 | 184 777 | 215 823 | 238 603 | 3 636,58 |
| Iguatu | 387 761 | 447 737 | 467 469 | 539 250 | 602 302 | 6 196,33 |
| Independência | 62 745 | 73 531 | 75 693 | 99 007 | 106 890 | 4 061,63 |
| Ipaporanga | 24 114 | 27 953 | 26 459 | 32 690 | 34 298 | 2 914,49 |
| Ipauimirim | 25 375 | 28 786 | 33 002 | 40 560 | 42 899 | 3 575,19 |
| Ipu | 106 963 | 123 618 | 125 905 | 141 690 | 161 581 | 3 936,01 |
| Ipueiras | 82 138 | 93 521 | 103 085 | 126 173 | 135 951 | 3 460,36 |
| Iracema | 35 633 | 39 347 | 46 254 | 55 802 | 62 552 | 4 138,68 |
| Irauçuba | 44 447 | 50 290 | 56 079 | 71 141 | 76 568 | 3 284,91 |
| Itaiçaba | 26 563 | 31 198 | 31 516 | 27 340 | 27 905 | 3 507,90 |
| Itaitinga | 82 805 | 95 943 | 101 641 | 135 258 | 159 719 | 4 887,67 |
| Itapagé | 189 243 | 183 499 | 178 728 | 234 548 | 249 719 | 5 273,46 |
| Itapipoca | 334 952 | 402 568 | 406 071 | 495 764 | 530 908 | 4 639,14 |
| Itapiúna | 37 155 | 43 795 | 47 373 | 59 445 | 57 058 | 3 066,00 |
| Itarema | 112 101 | 152 754 | 154 195 | 171 525 | 159 949 | 4 377,85 |
| Itatira | 40 030 | 49 260 | 52 171 | 73 755 | 66 732 | 3 535,48 |
| Jaguaratama | 56 043 | 62 693 | 67 427 | 82 656 | 82 731 | 4 493,55 |
| Jaguaribara | 34 205 | 36 288 | 34 881 | 46 233 | 49 820 | 4 790,85 |
| Jaguaribe | 114 763 | 136 143 | 150 060 | 185 928 | 206 077 | 5 647,03 |
| Jaguaruana | 117 739 | 145 685 | 146 225 | 184 926 | 209 210 | 6 466,67 |
| Jardim | 53 128 | 61 014 | 66 000 | 83 430 | 91 902 | 3 457,82 |
| Jati | 16 364 | 19 079 | 19 877 | 25 968 | 28 813 | 3 832,56 |
| Jijoca de Jericoacoara | 36 544 | 43 688 | 45 269 | 57 979 | 64 023 | 3 792,86 |
| Juazeiro do Norte | 856 517 | 1 095 442 | 1 164 673 | 1 413 194 | 1 595 504 | 6 386,38 |
| Jucás | 48 340 | 53 439 | 60 955 | 70 521 | 80 904 | 3 408,22 |
| Lavras da Mangabeira | 66 635 | 75 868 | 81 121 | 96 157 | 105 866 | 3 468,27 |
| Limoeiro do Norte | 270 192 | 330 732 | 402 130 | 492 660 | 356 309 | 6 351,54 |
| Madalena | 39 106 | 46 145 | 49 188 | 68 104 | 65 020 | 3 658,37 |
| Maracanaú | 2 312 878 | 2 366 431 | 2 607 789 | 3 142 945 | 3 534 385 | 17 523,59 |
| Maranguape | 466 063 | 532 865 | 578 078 | 646 870 | 643 603 | 5 823,25 |
| Marco | 64 635 | 72 107 | 82 149 | 96 870 | 108 854 | 4 421,02 |
| Martinópolis | 16 915 | 18 609 | 20 372 | 26 742 | 30 235 | 2 719,50 |
| Massapê | 73 858 | 91 472 | 95 391 | 113 754 | 117 690 | 3 325,71 |
| Mauriti | 91 582 | 102 183 | 128 303 | 156 520 | 169 607 | 3 836,30 |
| Meruoca | 25 068 | 29 874 | 30 138 | 35 672 | 39 794 | 3 113,77 |
| Milagres | 58 813 | 65 631 | 69 329 | 87 618 | 104 356 | 3 716,79 |
| Milhã | 33 602 | 39 052 | 39 242 | 53 755 | 49 370 | 3 329,97 |
| Miraíma | 21 604 | 24 956 | 26 125 | 34 052 | 37 923 | 2 977,37 |
| Missão Velha | 66 359 | 82 107 | 96 152 | 116 089 | 136 965 | 3 898,25 |
| Mombaça | 90 075 | 101 985 | 106 541 | 139 409 | 142 849 | 3 057,03 |

Tabela 1 - Produto Interno Bruto a preços correntes e Produto Interno Bruto *per capita* segundo as Grandes Regiões, as Unidades da Federação e os municípios - 2005-2009

(continuação)

| Grandes Regiões, Unidades da Federação e Municípios | Produto Interno Bruto | | | | | Per capita (R\$) 2009 (1) |
|--|--------------------------------|-----------|-----------|-----------|-----------|------------------------------|
| | A preços correntes (1 000 R\$) | | | | | |
| | 2005 | 2006 | 2007 | 2008 | 2009 (1) | |
| Ceará | | | | | | |
| Monsenhor Tabosa | 34 824 | 41 139 | 42 762 | 56 026 | 55 849 | 3 251,18 |
| Morada Nova | 193 659 | 234 803 | 265 766 | 321 511 | 351 118 | 5 562,17 |
| Moraújo | 20 086 | 22 393 | 20 829 | 24 599 | 27 294 | 3 196,76 |
| Morrinhos | 39 674 | 45 101 | 48 239 | 60 420 | 68 999 | 3 040,26 |
| Mucambo | 29 916 | 34 126 | 35 646 | 42 957 | 45 322 | 3 117,70 |
| Mulungu | 25 897 | 29 186 | 40 737 | 52 791 | 46 789 | 3 927,19 |
| Nova Olinda | 31 120 | 35 992 | 37 695 | 46 372 | 54 309 | 3 976,09 |
| Nova Russas | 79 963 | 90 113 | 95 508 | 119 751 | 120 630 | 3 767,81 |
| Novo Oriente | 55 511 | 68 424 | 70 375 | 91 219 | 93 621 | 3 261,73 |
| Ocara | 47 061 | 57 262 | 55 280 | 71 180 | 75 619 | 3 069,44 |
| Orós | 60 249 | 69 583 | 73 016 | 85 570 | 91 515 | 4 201,04 |
| Pacajus | 357 708 | 365 922 | 377 442 | 416 828 | 464 258 | 7 777,94 |
| Pacatuba | 214 620 | 362 835 | 364 692 | 457 229 | 479 294 | 6 671,78 |
| Pacoti | 29 670 | 36 422 | 37 386 | 45 037 | 48 025 | 4 169,19 |
| Pacujá | 13 298 | 15 930 | 16 196 | 19 038 | 21 134 | 3 390,62 |
| Palhano | 18 641 | 22 406 | 33 377 | 31 096 | 38 838 | 4 190,57 |
| Palmácia | 19 961 | 23 335 | 24 065 | 32 799 | 34 407 | 3 174,63 |
| Paracuru | 140 441 | 153 665 | 150 208 | 180 252 | 166 716 | 5 120,75 |
| Paraipaba | 88 388 | 111 251 | 114 771 | 127 149 | 141 155 | 4 722,18 |
| Parambu | 72 030 | 87 926 | 77 591 | 108 343 | 103 937 | 3 224,75 |
| Paramoti | 23 738 | 29 810 | 32 634 | 40 757 | 41 914 | 3 455,42 |
| Pedra Branca | 91 414 | 99 192 | 99 295 | 135 272 | 132 454 | 3 142,30 |
| Penaforte | 15 631 | 19 090 | 26 345 | 33 080 | 39 802 | 4 872,97 |
| Pentecoste | 75 888 | 97 006 | 102 133 | 128 519 | 149 833 | 4 260,74 |
| Pereiro | 31 280 | 37 057 | 39 523 | 49 850 | 53 639 | 3 388,85 |
| Pindoretama | 45 341 | 48 276 | 54 425 | 58 112 | 76 976 | 4 201,27 |
| Piquet Carneiro | 30 615 | 34 524 | 37 855 | 47 389 | 51 314 | 3 274,05 |
| Pires Ferreira | 22 136 | 26 870 | 24 468 | 30 786 | 31 351 | 3 180,62 |
| Poranga | 22 972 | 27 267 | 26 574 | 32 540 | 34 502 | 2 792,36 |
| Porteiras | 31 142 | 34 743 | 39 221 | 48 632 | 53 051 | 3 523,13 |
| Potengi | 21 071 | 25 752 | 24 775 | 31 787 | 34 290 | 3 380,29 |
| Potiretama | 14 305 | 17 315 | 18 323 | 24 174 | 25 401 | 3 686,08 |
| Quiterianópolis | 41 666 | 51 815 | 48 353 | 61 892 | 63 407 | 2 986,66 |
| Quixadá | 235 316 | 262 607 | 284 369 | 361 839 | 392 364 | 4 877,30 |
| Quixelô | 43 379 | 54 219 | 46 160 | 54 588 | 56 937 | 3 499,10 |
| Quixeramobim | 211 838 | 254 305 | 278 282 | 325 703 | 349 782 | 4 757,83 |
| Quixeré | 128 897 | 163 727 | 178 387 | 198 615 | 135 489 | 6 852,58 |
| Redenção | 78 051 | 97 720 | 77 332 | 91 325 | 98 212 | 3 668,99 |
| Reriutaba | 47 801 | 56 741 | 54 859 | 65 670 | 70 465 | 3 624,00 |
| Russas | 290 900 | 346 242 | 377 099 | 435 379 | 441 189 | 6 491,89 |
| Saboeiro | 31 980 | 33 047 | 35 818 | 42 963 | 48 797 | 2 895,79 |
| Salitre | 31 987 | 41 081 | 50 413 | 81 363 | 77 822 | 4 619,89 |
| Santa Quitéria | 126 715 | 137 111 | 141 112 | 186 944 | 191 564 | 4 249,42 |
| Santana do Acaraú | 68 659 | 84 177 | 88 142 | 105 153 | 108 161 | 3 556,75 |
| Santana do Cariri | 38 190 | 45 059 | 46 868 | 57 591 | 67 936 | 3 698,40 |
| São Benedito | 116 161 | 142 148 | 152 116 | 184 846 | 202 704 | 4 464,16 |
| São Gonçalo do Amarante | 127 802 | 450 961 | 552 886 | 611 545 | 659 916 | 15 360,46 |
| São João do Jaguaribe | 24 732 | 28 381 | 29 859 | 34 099 | 37 257 | 4 383,13 |
| São Luís do Curu | 29 755 | 37 117 | 37 166 | 45 172 | 48 670 | 3 858,72 |
| Senador Pompeu | 70 528 | 87 139 | 85 882 | 108 504 | 106 628 | 4 220,73 |
| Senador Sá | 17 225 | 22 484 | 20 259 | 23 888 | 26 109 | 3 914,99 |
| Sobral | 1 489 686 | 1 516 531 | 1 751 595 | 1 715 272 | 1 964 743 | 10 769,79 |
| Solonópole | 54 455 | 68 957 | 68 014 | 90 849 | 85 114 | 4 722,02 |
| Tabuleiro do Norte | 81 331 | 95 296 | 100 209 | 122 548 | 137 985 | 4 665,43 |

Tabela 1 - Produto Interno Bruto a preços correntes e Produto Interno Bruto *per capita* segundo as Grandes Regiões, as Unidades da Federação e os municípios - 2005-2009

(continuação)

| Grandes Regiões, Unidades da Federação e Municípios | Produto Interno Bruto | | | | | Per capita (R\$) 2009 (1) |
|--|--------------------------------|-------------------|-------------------|-------------------|-------------------|------------------------------|
| | A preços correntes (1 000 R\$) | | | | | |
| | 2005 | 2006 | 2007 | 2008 | 2009 (1) | |
| Ceará | | | | | | |
| Tamboril | 54 689 | 64 777 | 68 716 | 89 566 | 89 577 | 3 335,34 |
| Tarrafas | 14 399 | 18 224 | 19 448 | 25 060 | 26 678 | 2 997,48 |
| Tauá | 158 078 | 185 590 | 193 306 | 235 395 | 242 444 | 4 280,51 |
| Tejuçuoca | 28 259 | 32 552 | 35 419 | 43 228 | 46 976 | 2 903,34 |
| Tianguá | 241 589 | 294 709 | 301 989 | 379 095 | 374 220 | 5 456,05 |
| Trairi | 151 193 | 184 179 | 178 654 | 224 541 | 199 634 | 3 884,98 |
| Tururu | 25 569 | 29 941 | 29 895 | 40 918 | 40 925 | 2 860,29 |
| Ubajara | 95 245 | 111 443 | 127 395 | 153 685 | 174 912 | 5 597,73 |
| Umari | 15 699 | 19 669 | 19 730 | 24 076 | 25 434 | 3 223,11 |
| Umirim | 37 801 | 44 152 | 47 896 | 59 595 | 60 732 | 3 189,06 |
| Uruburetama | 77 645 | 78 305 | 78 418 | 96 450 | 105 932 | 5 135,60 |
| Uruoca | 22 778 | 27 366 | 30 555 | 37 651 | 41 727 | 3 019,35 |
| Varjota | 46 270 | 57 438 | 58 556 | 69 939 | 76 601 | 4 302,95 |
| Várzea Alegre | 76 972 | 90 926 | 98 141 | 125 279 | 133 890 | 3 363,22 |
| Viçosa do Ceará | 105 496 | 127 875 | 145 895 | 176 976 | 188 837 | 3 332,05 |
| Rio Grande do Norte | 17 869 516 | 20 554 621 | 22 925 563 | 25 481 449 | 27 904 989 | 8 893,90 |
| Acari | 40 669 | 44 655 | 47 318 | 54 777 | 60 654 | 5 408,33 |
| Açu | 220 071 | 247 557 | 276 988 | 312 296 | 316 500 | 5 940,09 |
| Afonso Bezerra | 25 501 | 29 453 | 34 674 | 35 485 | 40 613 | 3 833,63 |
| Água Nova | 7 697 | 9 015 | 10 638 | 12 210 | 13 868 | 4 697,80 |
| Alexandria | 35 577 | 49 885 | 50 450 | 55 422 | 61 343 | 4 334,91 |
| Almino Afonso | 13 535 | 16 064 | 18 480 | 20 720 | 20 360 | 4 014,90 |
| Alto do Rodrigues | 119 453 | 160 383 | 187 047 | 217 586 | 170 541 | 14 158,64 |
| Angicos | 34 435 | 38 805 | 45 171 | 50 114 | 58 392 | 5 066,52 |
| Antônio Martins | 16 749 | 20 141 | 23 772 | 28 530 | 29 559 | 4 079,86 |
| Apodi | 163 220 | 186 990 | 210 309 | 251 342 | 263 994 | 7 380,73 |
| Areia Branca | 419 662 | 474 640 | 420 907 | 486 506 | 352 249 | 13 871,36 |
| Arês | 118 385 | 122 828 | 104 137 | 134 694 | 162 539 | 12 766,15 |
| Augusto Severo | 24 959 | 29 491 | 33 697 | 35 183 | 39 951 | 4 341,14 |
| Baía Formosa | 86 615 | 104 267 | 88 397 | 130 608 | 154 971 | 17 588,38 |
| Baraúna | 101 101 | 124 800 | 136 519 | 110 787 | 130 861 | 5 374,82 |
| Barcelona | 11 170 | 13 542 | 14 760 | 16 915 | 17 382 | 4 300,34 |
| Bento Fernandes | 13 637 | 19 350 | 23 631 | 23 907 | 27 001 | 5 193,45 |
| Bodó | 9 071 | 12 260 | 12 811 | 13 007 | 16 127 | 6 221,81 |
| Bom Jesus | 28 687 | 29 126 | 33 987 | 36 846 | 41 508 | 4 757,40 |
| Brejinho | 37 145 | 44 344 | 45 265 | 49 159 | 57 726 | 4 982,83 |
| Caiçara do Norte | 21 404 | 26 659 | 29 787 | 30 672 | 31 649 | 4 757,80 |
| Caiçara do Rio do Vento | 8 602 | 10 911 | 12 455 | 14 090 | 16 797 | 5 273,81 |
| Caicó | 282 708 | 334 190 | 376 787 | 396 940 | 484 226 | 7 685,39 |
| Campo Redondo | 21 478 | 26 056 | 34 731 | 40 136 | 46 654 | 4 261,79 |
| Canguaretama | 97 764 | 110 953 | 111 909 | 124 948 | 144 216 | 4 722,06 |
| Caraúbas | 89 332 | 109 371 | 126 064 | 167 526 | 156 053 | 7 623,14 |
| Carnaúba dos Dantas | 23 211 | 26 904 | 27 542 | 28 929 | 33 648 | 4 750,56 |
| Carnaubais | 49 292 | 63 886 | 64 076 | 64 728 | 54 462 | 5 607,66 |
| Ceará-Mirim | 207 192 | 245 799 | 277 115 | 293 321 | 350 788 | 5 168,61 |
| Cerro Corá | 28 606 | 33 489 | 39 396 | 42 150 | 50 042 | 4 454,15 |
| Coronel Ezequiel | 15 892 | 17 065 | 19 520 | 21 474 | 24 485 | 4 535,13 |
| Coronel João Pessoa | 12 117 | 14 122 | 16 498 | 18 601 | 21 530 | 4 312,12 |
| Cruzeta | 30 803 | 39 912 | 38 976 | 43 137 | 48 401 | 6 028,22 |
| Currais Novos | 184 874 | 209 957 | 230 472 | 242 214 | 289 146 | 6 641,53 |
| Doutor Severiano | 16 595 | 19 399 | 21 769 | 24 315 | 26 936 | 4 071,39 |
| Encanto | 13 486 | 17 057 | 19 470 | 21 934 | 23 171 | 4 318,99 |
| Equador | 14 733 | 18 217 | 22 058 | 28 282 | 31 079 | 5 108,36 |

Tabela 1 - Produto Interno Bruto a preços correntes e Produto Interno Bruto *per capita* segundo as Grandes Regiões, as Unidades da Federação e os municípios - 2005-2009

(continuação)

| Grandes Regiões, Unidades da Federação e Municípios | Produto Interno Bruto | | | | | <i>Per capita</i> (R\$) 2009 (1) |
|--|--------------------------------|-----------|-----------|-----------|------------|-------------------------------------|
| | A preços correntes (1 000 R\$) | | | | | |
| | 2005 | 2006 | 2007 | 2008 | 2009 (1) | |
| Rio Grande do Norte | | | | | | |
| Espírito Santo | 23 893 | 29 332 | 31 156 | 32 657 | 36 764 | 3 544,24 |
| Extremoz | 82 159 | 226 916 | 331 397 | 122 024 | 134 227 | 5 899,85 |
| Felipe Guerra | 47 949 | 64 937 | 73 702 | 64 908 | 50 227 | 8 549,25 |
| Fernando Pedroza | 7 365 | 9 084 | 10 674 | 11 545 | 12 758 | 4 261,07 |
| Florânia | 25 041 | 30 306 | 31 616 | 35 329 | 41 976 | 4 945,96 |
| Francisco Dantas | 8 565 | 10 971 | 12 367 | 13 964 | 14 319 | 4 760,42 |
| Frutuoso Gomes | 12 818 | 14 618 | 16 533 | 19 049 | 20 237 | 4 529,24 |
| Galinhos | 27 263 | 30 471 | 24 800 | 36 434 | 41 611 | 18 379,30 |
| Goianinha | 69 958 | 94 219 | 98 974 | 111 488 | 137 463 | 6 447,31 |
| Governador Dix-Sept Rosado | 105 863 | 119 641 | 115 940 | 129 917 | 99 473 | 7 750,15 |
| Grossos | 80 754 | 99 211 | 97 015 | 114 436 | 92 028 | 9 308,91 |
| Guamaré | 342 902 | 490 537 | 886 841 | 1 357 988 | 1 133 152 | 90 233,45 |
| Ielmo Marinho | 38 729 | 53 194 | 58 333 | 57 363 | 65 501 | 5 373,77 |
| Ipanguaçu | 41 829 | 46 974 | 58 918 | 58 084 | 65 991 | 4 694,86 |
| Ipueira | 7 972 | 9 277 | 10 167 | 11 095 | 13 287 | 6 282,29 |
| Itajá | 21 145 | 23 950 | 25 093 | 27 121 | 34 753 | 5 242,52 |
| Itaú | 15 811 | 19 012 | 21 175 | 23 154 | 27 125 | 4 521,65 |
| Jaçanã | 19 587 | 21 628 | 24 913 | 28 123 | 33 763 | 4 196,72 |
| Jandaíra | 16 974 | 20 634 | 22 256 | 22 702 | 26 508 | 3 963,47 |
| Janduís | 15 554 | 16 941 | 17 401 | 21 979 | 25 796 | 4 637,88 |
| Januário Cicco | 22 156 | 28 589 | 36 938 | 34 360 | 39 117 | 4 533,16 |
| Japi | 13 422 | 15 042 | 17 447 | 20 907 | 21 834 | 3 835,20 |
| Jardim de Angicos | 7 737 | 9 067 | 10 011 | 11 577 | 12 700 | 4 888,47 |
| Jardim de Piranhas | 45 580 | 53 529 | 55 166 | 63 704 | 75 421 | 5 256,88 |
| Jardim do Seridó | 49 844 | 53 948 | 55 543 | 54 361 | 63 021 | 5 088,87 |
| João Câmara | 87 810 | 101 795 | 115 604 | 124 490 | 146 442 | 4 646,29 |
| João Dias | 7 434 | 8 551 | 10 315 | 11 882 | 11 670 | 4 132,58 |
| José da Penha | 16 216 | 20 118 | 23 155 | 25 996 | 27 978 | 4 529,39 |
| Jucurutu | 60 002 | 68 811 | 83 712 | 80 882 | 93 718 | 5 186,68 |
| Jundiá | 8 051 | 10 653 | 12 691 | 14 765 | 16 787 | 4 582,84 |
| Lagoa d'Anta | 26 545 | 19 166 | 23 547 | 24 169 | 28 359 | 4 600,77 |
| Lagoa de Pedras | 18 412 | 20 577 | 24 161 | 22 563 | 27 063 | 3 716,39 |
| Lagoa de Velhos | 9 707 | 11 136 | 13 192 | 14 102 | 14 934 | 5 354,64 |
| Lagoa Nova | 34 610 | 39 819 | 42 915 | 46 495 | 54 599 | 3 980,10 |
| Lagoa Salgada | 20 271 | 26 345 | 30 617 | 28 316 | 31 883 | 4 280,17 |
| Lajes | 29 539 | 31 539 | 38 191 | 40 028 | 44 814 | 4 124,62 |
| Lajes Pintadas | 12 487 | 14 057 | 16 106 | 17 494 | 19 073 | 4 426,34 |
| Lucrecia | 10 039 | 11 709 | 13 600 | 15 242 | 17 092 | 4 814,77 |
| Luis Gomes | 22 209 | 26 388 | 31 716 | 35 401 | 38 558 | 3 801,05 |
| Macaíba | 467 365 | 496 999 | 576 234 | 682 072 | 708 534 | 10 673,91 |
| Macau | 317 691 | 377 382 | 376 090 | 466 386 | 351 046 | 12 467,46 |
| Major Sales | 9 181 | 10 767 | 13 141 | 15 351 | 15 742 | 4 335,54 |
| Marcelino Vieira | 21 875 | 27 235 | 30 106 | 34 565 | 36 584 | 4 391,26 |
| Martins | 22 157 | 25 769 | 28 674 | 29 916 | 33 952 | 4 048,65 |
| Maxaranguape | 29 765 | 40 920 | 39 692 | 41 283 | 45 617 | 4 867,89 |
| Messias Targino | 10 972 | 13 928 | 16 420 | 18 991 | 21 697 | 5 530,67 |
| Montanhas | 29 582 | 31 972 | 39 103 | 42 789 | 48 809 | 3 803,08 |
| Monte Alegre | 55 206 | 62 452 | 73 126 | 81 272 | 93 940 | 4 379,89 |
| Monte das Gameleiras | 7 591 | 8 952 | 9 914 | 10 670 | 11 909 | 4 862,93 |
| Mossoró | 1 919 783 | 2 253 641 | 2 651 003 | 2 655 950 | 2 910 956 | 11 916,13 |
| Natal | 6 643 983 | 7 398 852 | 8 020 993 | 8 858 669 | 10 369 581 | 12 862,25 |
| Nísia Floresta | 77 638 | 95 271 | 101 753 | 106 626 | 120 933 | 5 016,08 |
| Nova Cruz | 103 695 | 117 478 | 139 354 | 149 917 | 178 237 | 4 875,05 |
| Olho-d'Água do Borges | 12 237 | 14 016 | 15 764 | 17 392 | 19 422 | 4 242,56 |

Tabela 1 - Produto Interno Bruto a preços correntes e Produto Interno Bruto *per capita* segundo as Grandes Regiões, as Unidades da Federação e os municípios - 2005-2009

(continuação)

| Grandes Regiões, Unidades da Federação e Municípios | Produto Interno Bruto | | | | | Per capita (R\$) 2009 (1) |
|--|--------------------------------|-----------|-----------|-----------|-----------|------------------------------|
| | A preços correntes (1 000 R\$) | | | | | |
| | 2005 | 2006 | 2007 | 2008 | 2009 (1) | |
| Rio Grande do Norte | | | | | | |
| Ouro Branco | 19 659 | 23 330 | 25 621 | 24 552 | 28 777 | 5 570,49 |
| Paraná | 10 499 | 12 331 | 14 348 | 16 378 | 16 883 | 4 180,05 |
| Paraú | 10 936 | 12 170 | 13 577 | 14 501 | 15 756 | 3 964,68 |
| Parazinho | 13 145 | 14 346 | 19 359 | 17 661 | 20 183 | 4 055,28 |
| Parelhas | 64 832 | 72 569 | 86 387 | 95 504 | 109 495 | 5 295,74 |
| Parnamirim | 1 124 276 | 1 235 004 | 1 401 851 | 1 737 818 | 1 963 383 | 10 657,70 |
| Passa e Fica | 25 635 | 30 431 | 37 275 | 42 930 | 48 088 | 4 390,00 |
| Passagem | 8 365 | 10 008 | 11 592 | 12 064 | 13 936 | 5 155,67 |
| Patu | 35 266 | 39 510 | 42 571 | 45 166 | 48 705 | 4 173,15 |
| Pau dos Ferros | 111 936 | 127 239 | 148 713 | 162 343 | 190 030 | 6 833,39 |
| Pedra Grande | 13 801 | 16 413 | 17 782 | 17 874 | 21 087 | 5 236,37 |
| Pedra Preta | 7 223 | 8 838 | 10 709 | 11 643 | 12 640 | 4 650,47 |
| Pedro Avelino | 19 978 | 21 419 | 24 742 | 29 862 | 32 851 | 4 345,95 |
| Pedro Velho | 37 738 | 45 557 | 47 527 | 50 559 | 59 599 | 4 221,48 |
| Pendências | 82 528 | 111 812 | 114 754 | 135 019 | 104 648 | 8 028,86 |
| Pilões | 8 968 | 11 446 | 13 200 | 15 588 | 18 170 | 5 139,96 |
| Poço Branco | 29 895 | 35 509 | 41 493 | 44 953 | 51 087 | 4 031,17 |
| Portalegre | 17 409 | 19 492 | 22 616 | 25 602 | 29 353 | 4 144,75 |
| Porto do Mangue | 196 557 | 204 610 | 151 286 | 168 042 | 96 512 | 19 175,76 |
| Presidente Juscelino | 21 121 | 25 312 | 29 562 | 32 091 | 35 337 | 4 060,32 |
| Pureza | 25 031 | 34 769 | 35 336 | 34 642 | 42 373 | 5 035,41 |
| Rafael Fernandes | 14 404 | 16 462 | 18 761 | 20 869 | 22 394 | 4 668,27 |
| Rafael Godeiro | 8 019 | 11 144 | 12 923 | 14 977 | 14 798 | 4 551,89 |
| Riacho da Cruz | 7 981 | 9 384 | 11 375 | 12 968 | 13 751 | 4 344,65 |
| Riacho de Santana | 11 927 | 14 222 | 16 643 | 18 552 | 20 293 | 4 573,65 |
| Riachuelo | 16 936 | 21 029 | 24 743 | 27 323 | 29 480 | 4 110,98 |
| Rio do Fogo | 25 123 | 30 080 | 35 561 | 38 399 | 46 879 | 4 630,52 |
| Rodolfo Fernandes | 12 395 | 14 664 | 17 132 | 18 787 | 19 215 | 4 067,54 |
| Ruy Barbosa | 10 418 | 11 546 | 13 508 | 14 880 | 17 068 | 4 575,82 |
| Santa Cruz | 98 738 | 115 054 | 133 453 | 141 781 | 158 791 | 4 524,60 |
| Santa Maria | 12 881 | 15 477 | 18 448 | 20 907 | 21 703 | 4 415,63 |
| Santana do Matos | 43 178 | 49 370 | 53 315 | 54 509 | 61 294 | 4 214,36 |
| Santana do Seridó | 8 102 | 9 169 | 11 373 | 14 098 | 15 413 | 5 393,06 |
| Santo Antônio | 57 305 | 64 329 | 73 943 | 91 969 | 106 386 | 4 820,19 |
| São Bento do Norte | 18 180 | 19 655 | 22 178 | 16 550 | 20 048 | 5 480,52 |
| São Bento do Trairí | 9 809 | 11 952 | 13 852 | 14 982 | 17 592 | 4 539,75 |
| São Fernando | 20 408 | 24 248 | 26 724 | 28 077 | 31 728 | 9 052,27 |
| São Francisco do Oeste | 11 050 | 13 063 | 15 169 | 17 720 | 19 215 | 5 047,36 |
| São Gonçalo do Amarante | 562 448 | 621 004 | 612 693 | 739 234 | 816 909 | 10 118,14 |
| São João do Sabugi | 19 612 | 22 922 | 24 374 | 26 437 | 30 413 | 5 108,88 |
| São José de Mipibu | 148 133 | 156 511 | 174 143 | 197 793 | 224 160 | 5 836,90 |
| São José do Campestre | 38 786 | 34 132 | 42 438 | 45 864 | 49 277 | 4 079,60 |
| São José do Seridó | 18 402 | 20 094 | 24 098 | 26 116 | 27 033 | 6 648,62 |
| São Miguel | 56 372 | 65 721 | 77 715 | 85 683 | 99 753 | 4 228,09 |
| São Miguel do Gostoso | 29 745 | 37 967 | 42 294 | 39 356 | 48 025 | 5 197,50 |
| São Paulo do Potengi | 57 821 | 55 735 | 59 654 | 75 840 | 87 246 | 5 809,82 |
| São Pedro | 18 396 | 21 870 | 23 842 | 26 017 | 27 909 | 4 235,03 |
| São Rafael | 24 176 | 29 834 | 32 141 | 35 650 | 39 029 | 4 670,26 |
| São Tomé | 23 730 | 30 893 | 35 686 | 38 950 | 42 415 | 3 687,97 |
| São Vicente | 16 763 | 18 687 | 20 468 | 22 910 | 25 895 | 4 299,30 |
| Senador Elói de Souza | 16 760 | 17 488 | 20 867 | 21 952 | 24 815 | 4 001,75 |
| Senador Georgino Avelino | 16 062 | 14 992 | 18 430 | 18 711 | 20 891 | 5 420,58 |
| Serra de São Bento | 12 436 | 14 165 | 16 602 | 17 792 | 19 799 | 3 314,72 |
| Serra do Mel | 39 978 | 52 606 | 55 082 | 60 231 | 63 727 | 6 619,66 |

Tabela 1 - Produto Interno Bruto a preços correntes e Produto Interno Bruto *per capita* segundo as Grandes Regiões, as Unidades da Federação e os municípios - 2005-2009

(continuação)

| Grandes Regiões, Unidades da Federação e Municípios | Produto Interno Bruto | | | | | Per capita (R\$) 2009 (1) |
|--|--------------------------------|-------------------|-------------------|-------------------|-------------------|------------------------------|
| | A preços correntes (1 000 R\$) | | | | | |
| | 2005 | 2006 | 2007 | 2008 | 2009 (1) | |
| Rio Grande do Norte | | | | | | |
| Serra Negra do Norte | 25 272 | 28 521 | 31 583 | 32 384 | 34 102 | 4 591,04 |
| Serrinha | 23 841 | 29 197 | 36 003 | 35 323 | 38 411 | 5 578,99 |
| Serrinha dos Pintos | 11 416 | 13 106 | 15 447 | 17 115 | 19 140 | 4 249,49 |
| Severiano Melo | 26 842 | 26 472 | 25 806 | 25 627 | 26 590 | 5 089,92 |
| Sítio Novo | 12 441 | 14 838 | 18 097 | 19 861 | 22 295 | 4 075,18 |
| Taboleiro Grande | 7 249 | 8 039 | 9 895 | 11 485 | 12 153 | 5 106,49 |
| Taipu | 48 445 | 51 982 | 53 915 | 59 972 | 68 110 | 5 598,81 |
| Tangará | 43 516 | 47 120 | 50 450 | 58 114 | 65 107 | 4 783,75 |
| Tenente Ananias | 21 307 | 26 365 | 31 743 | 36 090 | 39 966 | 4 139,38 |
| Tenente Laurentino Cruz | 15 342 | 18 222 | 19 265 | 20 918 | 25 890 | 4 822,18 |
| Tibau | 20 503 | 24 023 | 32 402 | 38 937 | 30 851 | 7 836,19 |
| Tibau do Sul | 45 954 | 52 760 | 57 998 | 64 705 | 71 593 | 6 115,44 |
| Timbaúba dos Batistas | 7 885 | 8 958 | 9 684 | 11 300 | 14 699 | 6 176,08 |
| Touros | 112 410 | 150 860 | 160 111 | 143 773 | 202 101 | 6 615,63 |
| Triunfo Potiguar | 10 967 | 12 242 | 13 355 | 13 834 | 15 428 | 4 637,35 |
| Umarizal | 38 185 | 41 192 | 43 811 | 49 766 | 54 439 | 4 988,42 |
| Upanema | 71 258 | 62 632 | 71 173 | 86 943 | 81 584 | 6 118,51 |
| Várzea | 13 564 | 15 654 | 17 927 | 19 364 | 22 492 | 4 108,11 |
| Venha-Ver | 10 132 | 11 634 | 13 253 | 15 111 | 16 100 | 4 457,25 |
| Vera Cruz | 26 169 | 33 193 | 40 046 | 40 763 | 49 257 | 4 535,25 |
| Viçosa | 6 515 | 7 090 | 8 393 | 8 940 | 8 834 | 4 759,83 |
| Vila Flor | 10 680 | 13 066 | 12 435 | 13 014 | 15 207 | 5 539,77 |
| Paraíba | 16 868 638 | 19 951 315 | 22 201 750 | 25 696 641 | 28 718 598 | 7 617,71 |
| Água Branca | 18 352 | 23 586 | 26 357 | 30 376 | 34 447 | 3 595,30 |
| Aguiar | 12 757 | 15 167 | 17 076 | 19 754 | 22 089 | 3 809,17 |
| Alagoa Grande | 67 687 | 80 690 | 90 184 | 108 595 | 106 449 | 3 784,73 |
| Alagoa Nova | 78 536 | 93 911 | 96 205 | 111 150 | 123 786 | 6 252,15 |
| Alagoinha | 31 200 | 35 192 | 37 835 | 43 854 | 48 926 | 3 632,25 |
| Alcantil | 15 347 | 16 935 | 17 750 | 20 399 | 22 410 | 4 283,33 |
| Algodão de Jandaíra | 7 229 | 7 993 | 9 863 | 12 303 | 11 252 | 4 639,98 |
| Alhandra | 95 579 | 165 363 | 191 691 | 191 551 | 233 952 | 12 351,61 |
| Amparo | 6 709 | 7 847 | 8 245 | 9 278 | 9 380 | 4 513,77 |
| Aparecida | 16 786 | 20 296 | 22 195 | 26 528 | 30 302 | 3 983,48 |
| Araçagi | 74 298 | 82 226 | 81 971 | 94 903 | 100 224 | 5 618,25 |
| Arara | 27 415 | 32 334 | 36 250 | 43 890 | 44 775 | 3 496,99 |
| Araruna | 49 451 | 57 624 | 67 777 | 75 737 | 78 492 | 3 922,83 |
| Areia | 65 652 | 77 029 | 85 052 | 94 561 | 104 587 | 4 077,77 |
| Areia de Baraúnas | 5 309 | 6 013 | 5 596 | 7 385 | 8 849 | 4 098,45 |
| Areial | 15 283 | 18 704 | 20 025 | 22 753 | 23 933 | 3 715,69 |
| Aroeiras | 40 275 | 49 724 | 54 080 | 61 789 | 71 812 | 3 640,67 |
| Assunção | 8 921 | 10 841 | 13 284 | 13 955 | 15 733 | 4 532,82 |
| Baía da Traição | 20 896 | 27 265 | 28 838 | 31 209 | 36 386 | 4 567,69 |
| Bananeiras | 63 505 | 64 421 | 70 971 | 81 961 | 92 732 | 4 155,41 |
| Baraúna | 9 687 | 12 614 | 13 616 | 17 351 | 16 776 | 4 147,36 |
| Barra de Santa Rosa | 31 174 | 37 951 | 42 166 | 50 261 | 54 125 | 4 077,80 |
| Barra de Santana | 20 254 | 24 026 | 24 920 | 30 804 | 34 140 | 3 832,06 |
| Barra de São Miguel | 14 996 | 16 732 | 17 420 | 22 071 | 25 686 | 4 567,27 |
| Bayeux | 361 595 | 444 458 | 498 121 | 535 716 | 604 882 | 6 287,89 |
| Belém | 49 412 | 57 621 | 63 610 | 71 839 | 79 507 | 4 480,28 |
| Belém do Brejo do Cruz | 14 490 | 17 546 | 20 096 | 23 539 | 26 376 | 3 635,11 |
| Bernardino Batista | 6 545 | 7 909 | 9 031 | 11 019 | 11 965 | 3 609,25 |
| Boa Ventura | 14 434 | 18 419 | 17 063 | 20 913 | 21 960 | 3 718,94 |
| Boa Vista | 32 925 | 60 249 | 62 346 | 70 107 | 65 828 | 11 142,20 |

Tabela 1 - Produto Interno Bruto a preços correntes e Produto Interno Bruto *per capita* segundo as Grandes Regiões, as Unidades da Federação e os municípios - 2005-2009

(continuação)

| Grandes Regiões, Unidades da Federação e Municípios | Produto Interno Bruto | | | | | Per capita (R\$) 2009 (1) |
|--|--------------------------------|-----------|-----------|-----------|-----------|------------------------------|
| | A preços correntes (1 000 R\$) | | | | | |
| | 2005 | 2006 | 2007 | 2008 | 2009 (1) | |
| Paraíba | | | | | | |
| Bom Jesus | 6 165 | 7 977 | 8 139 | 9 155 | 9 675 | 4 197,36 |
| Bom Sucesso | 12 005 | 14 233 | 16 759 | 20 333 | 21 926 | 4 140,04 |
| Bonito de Santa Fé | 22 954 | 28 971 | 32 083 | 38 974 | 44 123 | 4 140,30 |
| Boqueirão | 60 880 | 68 698 | 74 580 | 87 189 | 98 568 | 6 024,95 |
| Borborema | 17 797 | 16 596 | 21 865 | 22 298 | 23 962 | 4 620,43 |
| Brejo do Cruz | 26 679 | 32 500 | 38 074 | 43 941 | 50 586 | 3 936,07 |
| Brejo dos Santos | 13 777 | 16 732 | 18 838 | 21 946 | 23 582 | 3 997,70 |
| Caaporã | 236 182 | 309 435 | 248 755 | 286 332 | 286 073 | 14 258,02 |
| Cabaceiras | 13 551 | 15 483 | 17 801 | 21 044 | 23 832 | 4 662,03 |
| Cabedelo | 1 492 934 | 1 511 561 | 1 669 915 | 2 184 683 | 2 332 828 | 44 978,85 |
| Cachoeira dos Índios | 24 523 | 29 547 | 32 214 | 38 787 | 40 478 | 4 656,40 |
| Cacimba de Areia | 9 258 | 11 293 | 11 496 | 13 182 | 14 723 | 4 085,08 |
| Cacimba de Dentro | 38 075 | 44 405 | 50 776 | 60 084 | 61 041 | 3 457,62 |
| Cacimbas | 13 621 | 16 448 | 18 930 | 21 889 | 23 765 | 3 380,95 |
| Caiçara | 19 447 | 22 706 | 24 887 | 29 471 | 30 623 | 4 064,06 |
| Cajazeiras | 227 714 | 300 007 | 369 493 | 399 841 | 426 917 | 7 376,53 |
| Cajazeirinhas | 8 490 | 9 731 | 11 248 | 13 280 | 14 881 | 4 697,43 |
| Caldas Brandão | 14 635 | 18 671 | 22 444 | 24 907 | 25 827 | 4 658,53 |
| Camalaú | 14 961 | 18 017 | 19 257 | 23 228 | 25 069 | 4 206,84 |
| Campina Grande | 2 219 610 | 2 718 636 | 3 098 299 | 3 458 055 | 3 894 133 | 10 147,21 |
| Campo de Santana | 20 848 | 23 574 | 28 485 | 32 225 | 34 821 | 3 533,67 |
| Capim | 15 162 | 17 956 | 19 650 | 20 884 | 22 520 | 4 126,00 |
| Caraúbas | 10 957 | 13 021 | 13 815 | 16 907 | 19 315 | 4 872,51 |
| Carrapateira | 6 270 | 7 495 | 8 410 | 9 855 | 10 329 | 4 400,76 |
| Casserengue | 19 105 | 22 864 | 22 736 | 28 415 | 26 547 | 3 800,50 |
| Catingueira | 12 803 | 15 809 | 16 844 | 19 735 | 21 923 | 4 379,35 |
| Catolé do Rocha | 78 113 | 97 183 | 113 977 | 132 733 | 146 768 | 5 155,53 |
| Caturité | 23 862 | 24 312 | 27 944 | 34 027 | 32 677 | 7 059,14 |
| Conceição | 42 211 | 52 667 | 57 012 | 68 831 | 72 604 | 4 036,26 |
| Condado | 18 419 | 22 198 | 24 882 | 30 211 | 32 833 | 4 741,20 |
| Conde | 209 978 | 210 428 | 218 345 | 236 769 | 268 318 | 12 869,59 |
| Congo | 17 729 | 22 901 | 23 446 | 28 750 | 30 035 | 6 092,32 |
| Coremas | 34 290 | 38 840 | 42 336 | 48 498 | 57 767 | 3 677,30 |
| Coxixola | 5 321 | 6 711 | 7 163 | 8 822 | 9 451 | 5 339,69 |
| Cruz do Espírito Santo | 50 156 | 56 048 | 52 573 | 58 775 | 71 412 | 4 504,38 |
| Cubati | 15 260 | 18 544 | 20 425 | 23 695 | 26 122 | 3 990,59 |
| Cuité | 48 780 | 60 623 | 67 685 | 75 972 | 82 824 | 3 975,41 |
| Cuité de Mamanguape | 23 459 | 25 154 | 28 877 | 32 857 | 40 357 | 5 990,36 |
| Cuitegi | 16 195 | 19 037 | 20 554 | 23 767 | 26 237 | 3 622,34 |
| Curral de Cima | 17 172 | 19 251 | 20 892 | 23 694 | 31 034 | 5 494,72 |
| Curral Velho | 5 825 | 7 374 | 7 800 | 10 136 | 10 983 | 3 805,53 |
| Damião | 11 708 | 13 336 | 15 049 | 18 488 | 18 189 | 3 639,35 |
| Desterro | 18 347 | 27 212 | 24 852 | 28 558 | 30 984 | 3 782,74 |
| Diamante | 16 496 | 20 399 | 20 507 | 24 806 | 26 173 | 3 876,88 |
| Dona Inês | 24 988 | 28 149 | 30 496 | 36 785 | 40 716 | 3 654,31 |
| Duas Estradas | 11 639 | 13 074 | 14 931 | 18 634 | 19 897 | 5 161,37 |
| Emas | 9 598 | 10 894 | 12 179 | 14 082 | 15 892 | 4 710,00 |
| Esperança | 110 060 | 144 741 | 170 412 | 194 579 | 221 023 | 7 163,27 |
| Fagundes | 28 488 | 35 657 | 36 801 | 43 922 | 46 244 | 3 795,82 |
| Frei Martinho | 8 566 | 9 567 | 10 288 | 12 007 | 12 418 | 4 105,12 |
| Gado Bravo | 20 923 | 24 042 | 25 304 | 30 508 | 32 844 | 3 881,80 |
| Guarabira | 200 431 | 263 766 | 300 302 | 343 224 | 383 901 | 6 838,77 |
| Gurinhém | 30 410 | 39 038 | 41 698 | 48 597 | 54 048 | 3 861,10 |
| Gurjão | 9 379 | 10 782 | 11 914 | 13 967 | 15 592 | 5 040,92 |

Tabela 1 - Produto Interno Bruto a preços correntes e Produto Interno Bruto *per capita* segundo as Grandes Regiões, as Unidades da Federação e os municípios - 2005-2009

(continuação)

| Grandes Regiões, Unidades da Federação e Municípios | Produto Interno Bruto | | | | | <i>Per capita</i> (R\$) 2009 (1) |
|--|--------------------------------|-----------|-----------|-----------|-----------|-------------------------------------|
| | A preços correntes (1 000 R\$) | | | | | |
| | 2005 | 2006 | 2007 | 2008 | 2009 (1) | |
| Paraíba | | | | | | |
| Ibiara | 14 216 | 18 525 | 18 150 | 22 902 | 23 522 | 3 731,27 |
| Igaracy | 14 701 | 18 968 | 19 287 | 23 354 | 24 767 | 3 793,41 |
| Imaculada | 24 086 | 29 053 | 29 761 | 35 878 | 39 316 | 3 317,49 |
| Ingá | 44 330 | 52 585 | 59 557 | 68 212 | 74 695 | 3 976,52 |
| Itabaiana | 68 530 | 80 542 | 90 925 | 104 851 | 118 204 | 4 642,19 |
| Itaporanga | 59 383 | 75 795 | 81 897 | 98 660 | 110 128 | 4 742,01 |
| Itapororoca | 59 675 | 75 061 | 76 748 | 91 968 | 104 540 | 6 307,87 |
| Itatuba | 27 005 | 33 796 | 39 108 | 45 641 | 52 519 | 5 157,97 |
| Jacaraú | 39 211 | 46 169 | 46 538 | 51 905 | 58 464 | 4 150,19 |
| Jericó | 17 762 | 21 584 | 24 311 | 28 292 | 31 313 | 3 865,76 |
| João Pessoa | 5 015 921 | 5 967 743 | 6 759 232 | 7 658 165 | 8 638 329 | 12 301,19 |
| Juarez Távora | 17 646 | 20 066 | 23 539 | 27 184 | 27 525 | 3 620,33 |
| Juazeirinho | 35 377 | 43 397 | 48 691 | 56 743 | 64 330 | 3 904,49 |
| Junco do Seridó | 14 907 | 17 971 | 20 952 | 22 183 | 25 848 | 3 840,12 |
| Juripiranga | 32 090 | 34 754 | 36 649 | 39 081 | 49 806 | 4 696,44 |
| Juru | 23 938 | 30 473 | 30 224 | 36 118 | 39 502 | 3 744,96 |
| Lagoa | 10 234 | 11 784 | 14 711 | 16 950 | 19 204 | 3 880,32 |
| Lagoa de Dentro | 22 340 | 26 325 | 28 520 | 33 172 | 35 610 | 4 751,17 |
| Lagoa Seca | 70 672 | 81 588 | 85 955 | 105 364 | 116 893 | 4 536,70 |
| Lastro | 7 653 | 8 565 | 9 444 | 11 428 | 12 316 | 4 255,63 |
| Livramento | 17 324 | 20 888 | 22 097 | 26 102 | 28 879 | 3 939,84 |
| Logradouro | 9 522 | 11 413 | 13 264 | 14 048 | 15 183 | 3 823,44 |
| Lucena | 47 389 | 55 477 | 57 528 | 59 793 | 68 387 | 6 007,86 |
| Mãe d'Água | 9 041 | 10 836 | 12 503 | 14 540 | 16 183 | 3 921,33 |
| Malta | 13 226 | 16 341 | 18 281 | 21 294 | 22 848 | 3 939,23 |
| Mamanguape | 138 658 | 182 877 | 192 708 | 223 910 | 271 838 | 6 522,49 |
| Manaíra | 19 301 | 27 291 | 29 417 | 35 433 | 37 588 | 3 307,06 |
| Marcação | 20 784 | 23 871 | 24 997 | 28 329 | 33 224 | 4 368,18 |
| Mari | 52 429 | 62 957 | 69 452 | 78 453 | 88 335 | 4 179,15 |
| Marizópolis | 12 125 | 15 211 | 18 412 | 21 574 | 23 577 | 3 651,41 |
| Massaranduba | 28 880 | 36 325 | 40 474 | 48 771 | 52 693 | 4 070,22 |
| Mataraca | 36 425 | 36 692 | 45 353 | 48 482 | 56 635 | 7 759,31 |
| Matinhas | 14 671 | 17 220 | 14 765 | 23 812 | 22 665 | 5 253,76 |
| Mato Grosso | 6 888 | 8 389 | 9 112 | 10 475 | 11 011 | 4 085,54 |
| Maturéia | 13 152 | 16 356 | 18 564 | 21 035 | 24 165 | 4 008,06 |
| Mogei | 35 116 | 43 337 | 42 405 | 53 952 | 54 399 | 4 350,51 |
| Montadas | 12 667 | 14 819 | 15 511 | 19 689 | 19 880 | 4 185,33 |
| Monte Horebe | 9 812 | 12 308 | 13 657 | 16 469 | 17 304 | 3 847,08 |
| Monteiro | 72 916 | 86 508 | 135 501 | 146 604 | 165 523 | 5 322,27 |
| Mulungu | 23 006 | 26 027 | 29 856 | 33 908 | 37 751 | 3 920,55 |
| Natuba | 28 711 | 36 055 | 35 413 | 43 279 | 45 639 | 4 348,64 |
| Nazarezinho | 16 380 | 20 490 | 21 038 | 25 244 | 29 004 | 4 001,64 |
| Nova Floresta | 23 081 | 28 259 | 30 578 | 34 826 | 37 739 | 3 631,58 |
| Nova Olinda | 15 067 | 17 621 | 18 265 | 20 693 | 22 369 | 3 465,36 |
| Nova Palmeira | 10 301 | 12 130 | 13 149 | 16 205 | 18 424 | 4 507,83 |
| Olho d'Água | 16 269 | 19 912 | 21 794 | 25 356 | 28 110 | 3 678,31 |
| Olivedos | 9 523 | 11 305 | 12 530 | 15 078 | 16 201 | 4 472,97 |
| Ouro Velho | 9 425 | 11 063 | 10 578 | 13 528 | 14 510 | 4 713,99 |
| Parari | 6 168 | 7 111 | 7 063 | 8 844 | 9 519 | 7 518,78 |
| Passagem | 6 341 | 7 944 | 8 875 | 10 450 | 11 653 | 5 292,09 |
| Patos | 360 873 | 413 282 | 460 790 | 543 033 | 615 181 | 6 107,10 |
| Paulista | 33 049 | 36 260 | 40 597 | 46 458 | 52 906 | 4 407,38 |
| Pedra Branca | 9 738 | 11 739 | 11 893 | 14 416 | 15 542 | 4 025,34 |
| Pedra Lavrada | 16 411 | 20 598 | 23 200 | 26 709 | 30 364 | 4 316,14 |

Tabela 1 - Produto Interno Bruto a preços correntes e Produto Interno Bruto *per capita* segundo as Grandes Regiões, as Unidades da Federação e os municípios - 2005-2009

(continuação)

| Grandes Regiões, Unidades da Federação e Municípios | Produto Interno Bruto | | | | | Per capita (R\$) 2009 (1) |
|--|--------------------------------|---------|---------|---------|-----------|------------------------------|
| | A preços correntes (1 000 R\$) | | | | | |
| | 2005 | 2006 | 2007 | 2008 | 2009 (1) | |
| Paraíba | | | | | | |
| Pedras de Fogo | 187 586 | 216 810 | 194 191 | 211 869 | 279 241 | 10 298,03 |
| Pedro Régis | 13 961 | 15 948 | 17 851 | 20 657 | 23 411 | 4 021,07 |
| Piancó | 40 323 | 49 992 | 56 773 | 65 407 | 74 326 | 4 516,90 |
| Picuí | 45 849 | 57 496 | 62 718 | 70 166 | 78 050 | 4 031,74 |
| Pilar | 27 966 | 35 836 | 38 429 | 43 877 | 48 638 | 4 143,96 |
| Pilões | 23 151 | 24 182 | 25 541 | 29 898 | 31 442 | 4 448,56 |
| Pilõeszinhos | 14 227 | 15 565 | 17 114 | 19 237 | 21 414 | 3 914,73 |
| Pirpirituba | 24 913 | 29 437 | 32 266 | 36 474 | 40 175 | 3 809,46 |
| Pitimbu | 59 729 | 69 665 | 70 409 | 82 817 | 88 104 | 5 234,30 |
| Pocinhos | 36 790 | 42 792 | 50 067 | 59 571 | 68 767 | 4 158,12 |
| Poço Dantas | 8 790 | 10 106 | 10 369 | 12 423 | 14 053 | 3 473,40 |
| Poço de José de Moura | 8 151 | 9 755 | 11 691 | 14 781 | 17 581 | 4 269,24 |
| Pombal | 91 931 | 109 482 | 124 862 | 139 551 | 158 470 | 4 884,57 |
| Prata | 10 537 | 13 639 | 14 829 | 17 169 | 18 087 | 4 458,10 |
| Princesa Isabel | 50 904 | 61 826 | 64 875 | 75 988 | 84 892 | 4 241,00 |
| Puxinanã | 32 434 | 37 764 | 41 186 | 54 910 | 59 902 | 4 485,73 |
| Queimadas | 118 517 | 139 462 | 151 447 | 178 319 | 194 859 | 4 832,45 |
| Quixabá | 4 517 | 5 046 | 6 601 | 7 793 | 8 295 | 5 574,28 |
| Remígio | 38 070 | 45 134 | 52 451 | 59 941 | 69 606 | 3 995,08 |
| Riachão | 8 337 | 9 658 | 11 866 | 13 902 | 14 446 | 4 053,32 |
| Riachão do Bacamarte | 11 126 | 12 856 | 13 772 | 15 648 | 17 856 | 4 134,21 |
| Riachão do Poço | 13 067 | 15 821 | 15 958 | 19 372 | 20 743 | 4 696,24 |
| Riacho de Santo Antônio | 5 615 | 7 823 | 7 506 | 9 228 | 9 611 | 6 052,27 |
| Riacho dos Cavalos | 14 728 | 18 165 | 22 330 | 26 048 | 29 297 | 3 529,28 |
| Rio Tinto | 85 172 | 103 321 | 108 558 | 121 747 | 135 686 | 5 703,97 |
| Salgadinho | 7 328 | 8 354 | 9 426 | 11 336 | 12 675 | 3 603,04 |
| Salgado de São Félix | 27 800 | 32 067 | 36 559 | 42 781 | 45 120 | 3 484,16 |
| Santa Cecília | 17 718 | 19 602 | 20 873 | 26 973 | 28 545 | 3 940,49 |
| Santa Cruz | 14 528 | 16 220 | 18 391 | 22 441 | 25 700 | 3 849,10 |
| Santa Helena | 14 774 | 17 425 | 18 620 | 21 689 | 25 000 | 4 033,55 |
| Santa Inês | 8 639 | 10 922 | 10 726 | 15 263 | 14 050 | 3 664,49 |
| Santa Luzia | 39 612 | 44 319 | 53 747 | 61 790 | 69 040 | 4 680,07 |
| Santa Rita | 695 136 | 739 379 | 832 717 | 979 373 | 1 138 589 | 8 981,18 |
| Santa Teresinha | 13 241 | 16 055 | 17 030 | 19 517 | 21 467 | 4 492,80 |
| Santana de Mangueira | 12 310 | 15 837 | 16 053 | 21 834 | 22 390 | 3 884,53 |
| Santana dos Garrotes | 16 450 | 22 251 | 21 258 | 27 045 | 29 105 | 3 723,28 |
| Santarém | 6 725 | 7 685 | 7 257 | 9 581 | 11 645 | 4 236,16 |
| Santo André | 7 073 | 8 565 | 8 993 | 10 512 | 11 492 | 4 245,33 |
| São Bentinho | 10 914 | 13 467 | 14 761 | 16 912 | 19 061 | 4 523,18 |
| São Bento | 79 001 | 102 988 | 114 737 | 137 072 | 157 255 | 5 180,86 |
| São Domingos | 7 042 | 8 288 | 9 621 | 11 376 | 12 842 | 4 550,57 |
| São Domingos do Cariri | 6 890 | 8 632 | 7 995 | 10 579 | 11 676 | 4 987,53 |
| São Francisco | 8 242 | 9 453 | 10 183 | 11 957 | 14 184 | 4 002,18 |
| São João do Cariri | 14 185 | 16 320 | 17 052 | 20 466 | 21 730 | 4 762,19 |
| São João do Rio do Peixe | 44 203 | 49 641 | 52 725 | 63 049 | 73 622 | 4 017,99 |
| São João do Tigre | 10 905 | 12 379 | 12 907 | 16 120 | 16 890 | 3 573,95 |
| São José da Lagoa Tapada | 15 227 | 18 137 | 21 558 | 25 681 | 29 955 | 3 713,34 |
| São José de Caiana | 12 642 | 16 819 | 17 151 | 20 650 | 22 383 | 3 644,82 |
| São José de Espinharas | 13 874 | 16 820 | 19 033 | 22 428 | 24 639 | 4 883,76 |
| São José de Piranhas | 42 117 | 50 351 | 59 122 | 69 427 | 80 627 | 4 120,77 |
| São José de Princesa | 10 996 | 14 993 | 12 989 | 17 352 | 17 806 | 3 743,88 |
| São José do Bonfim | 7 239 | 8 451 | 9 753 | 11 002 | 12 398 | 3 741,01 |
| São José do Brejo do Cruz | 5 841 | 6 624 | 7 292 | 8 428 | 8 949 | 5 242,73 |
| São José do Sabugi | 10 026 | 11 716 | 13 143 | 16 148 | 18 278 | 4 441,83 |

Tabela 1 - Produto Interno Bruto a preços correntes e Produto Interno Bruto *per capita* segundo as Grandes Regiões, as Unidades da Federação e os municípios - 2005-2009

(continuação)

| Grandes Regiões, Unidades da Federação e Municípios | Produto Interno Bruto | | | | | <i>Per capita</i> (R\$) 2009 (1) |
|--|--------------------------------|-------------------|-------------------|-------------------|-------------------|-------------------------------------|
| | A preços correntes (1 000 R\$) | | | | | |
| | 2005 | 2006 | 2007 | 2008 | 2009 (1) | |
| Paraíba | | | | | | |
| São José dos Cordeiros | 9 529 | 11 125 | 12 300 | 14 252 | 15 246 | 3 737,76 |
| São José dos Ramos | 12 672 | 15 843 | 17 367 | 21 242 | 23 568 | 4 133,21 |
| São Mamede | 19 727 | 23 570 | 26 398 | 30 326 | 34 873 | 4 360,20 |
| São Miguel de Taipu | 14 621 | 18 419 | 19 184 | 22 119 | 25 000 | 3 669,98 |
| São Sebastião de Lagoa de Roça | 25 258 | 30 113 | 31 790 | 37 068 | 41 455 | 3 662,13 |
| São Sebastião do Umbuzeiro | 8 895 | 9 989 | 10 683 | 13 277 | 15 186 | 4 790,68 |
| Sapé | 133 131 | 165 394 | 179 844 | 214 613 | 242 951 | 5 095,23 |
| Seridó | 17 805 | 21 983 | 23 756 | 28 289 | 32 620 | 3 232,63 |
| Serra Branca | 38 318 | 43 636 | 45 698 | 56 641 | 62 123 | 4 847,33 |
| Serra da Raiz | 8 877 | 10 086 | 10 967 | 13 353 | 13 855 | 4 332,49 |
| Serra Grande | 7 163 | 8 981 | 9 219 | 11 833 | 12 504 | 3 973,38 |
| Serra Redonda | 22 312 | 27 139 | 27 117 | 32 222 | 34 666 | 4 379,82 |
| Serraria | 21 427 | 19 640 | 26 059 | 27 398 | 28 762 | 4 230,88 |
| Sertãozinho | 13 369 | 15 149 | 16 050 | 20 124 | 23 745 | 5 383,05 |
| Sobrado | 21 009 | 24 174 | 27 460 | 30 908 | 33 352 | 4 386,15 |
| Solânea | 72 285 | 84 804 | 90 479 | 101 057 | 108 522 | 3 882,58 |
| Soledade | 34 346 | 40 546 | 46 897 | 52 456 | 64 858 | 4 760,91 |
| Sossêgo | 7 567 | 9 289 | 10 568 | 11 588 | 12 804 | 4 145,04 |
| Sousa | 232 783 | 285 489 | 333 016 | 466 983 | 531 249 | 8 057,77 |
| Sumé | 42 574 | 50 666 | 58 795 | 66 258 | 71 888 | 4 207,67 |
| Taperoá | 32 952 | 37 168 | 43 563 | 50 232 | 60 004 | 3 938,29 |
| Tavares | 29 126 | 43 420 | 40 680 | 48 662 | 54 770 | 3 780,62 |
| Teixeira | 31 813 | 37 448 | 45 549 | 51 556 | 57 576 | 4 061,19 |
| Tenório | 6 510 | 8 485 | 9 718 | 11 051 | 12 547 | 4 295,53 |
| Triunfo | 19 907 | 24 161 | 25 753 | 30 192 | 34 377 | 3 448,74 |
| Uiraúna | 37 017 | 43 106 | 49 682 | 57 901 | 65 174 | 4 355,65 |
| Umbuzeiro | 24 190 | 27 186 | 30 620 | 35 872 | 39 062 | 4 133,50 |
| Várzea | 6 515 | 7 545 | 9 580 | 11 168 | 13 316 | 5 185,51 |
| Vieirópolis | 9 268 | 11 271 | 12 723 | 15 118 | 16 745 | 3 411,84 |
| Vista Serrana | 6 978 | 8 122 | 9 545 | 11 400 | 12 909 | 3 837,36 |
| Zabelê | 6 376 | 7 394 | 7 466 | 9 180 | 9 599 | 4 569,01 |
| Pernambuco | 49 921 744 | 55 493 342 | 62 255 687 | 70 440 859 | 78 428 308 | 8 901,93 |
| Abreu e Lima | 500 953 | 544 180 | 564 335 | 677 830 | 747 228 | 7 762,12 |
| Afogados da Ingazeira | 111 827 | 126 938 | 139 940 | 159 069 | 174 596 | 4 914,33 |
| Afrânio | 38 520 | 44 385 | 50 589 | 57 467 | 65 478 | 3 753,38 |
| Agrestina | 65 962 | 74 609 | 82 492 | 94 877 | 107 200 | 4 745,27 |
| Água Preta | 80 857 | 89 572 | 94 098 | 105 539 | 127 079 | 4 127,00 |
| Águas Belas | 91 994 | 109 591 | 116 325 | 133 883 | 151 341 | 3 814,80 |
| Alagoinha | 31 993 | 35 644 | 43 273 | 51 223 | 57 886 | 3 881,59 |
| Aliança | 104 030 | 124 479 | 124 708 | 138 747 | 158 149 | 4 488,39 |
| Altinho | 52 926 | 58 660 | 62 813 | 70 962 | 80 619 | 3 594,71 |
| Amaraji | 62 003 | 72 070 | 71 322 | 78 901 | 89 110 | 4 344,94 |
| Angelim | 24 858 | 28 213 | 31 479 | 34 538 | 41 266 | 3 973,63 |
| Araçoiaba | 39 802 | 47 858 | 48 956 | 51 122 | 54 776 | 3 132,93 |
| Araripina | 197 405 | 235 285 | 254 399 | 313 611 | 342 257 | 4 284,80 |
| Arcoverde | 229 071 | 259 912 | 290 800 | 327 535 | 353 227 | 5 194,51 |
| Barra de Guabiraba | 28 614 | 33 407 | 37 899 | 42 414 | 46 596 | 3 420,38 |
| Barreiros | 110 319 | 125 433 | 135 808 | 149 782 | 171 023 | 3 894,77 |
| Belém de Maria | 27 098 | 28 207 | 30 271 | 33 191 | 37 656 | 3 880,90 |
| Belém de São Francisco | 63 658 | 65 903 | 78 251 | 102 064 | 98 158 | 4 599,31 |
| Belo Jardim | 349 073 | 397 893 | 501 013 | 632 041 | 698 774 | 9 439,33 |
| Betânia | 26 377 | 31 396 | 33 036 | 37 879 | 42 571 | 3 544,34 |
| Bezerros | 180 159 | 213 688 | 232 163 | 265 810 | 285 546 | 4 893,34 |
| Bodocó | 75 321 | 86 468 | 95 008 | 129 054 | 135 254 | 3 865,71 |
| Bom Conselho | 114 965 | 139 865 | 152 469 | 175 263 | 194 512 | 4 298,60 |

Tabela 1 - Produto Interno Bruto a preços correntes e Produto Interno Bruto *per capita* segundo as Grandes Regiões, as Unidades da Federação e os municípios - 2005-2009

(continuação)

| Grandes Regiões, Unidades da Federação e Municípios | Produto Interno Bruto | | | | | <i>Per capita</i> (R\$) 2009 (1) |
|--|--------------------------------|-----------|-----------|-----------|-----------|-------------------------------------|
| | A preços correntes (1 000 R\$) | | | | | |
| | 2005 | 2006 | 2007 | 2008 | 2009 (1) | |
| Pernambuco | | | | | | |
| Bom Jardim | 90 033 | 108 190 | 117 725 | 134 887 | 155 675 | 3 804,01 |
| Bonito | 120 369 | 139 966 | 140 134 | 156 630 | 182 381 | 4 466,62 |
| Brejão | 31 971 | 38 313 | 43 580 | 47 905 | 50 748 | 5 189,00 |
| Brejinho | 15 731 | 18 426 | 21 837 | 24 671 | 26 529 | 3 600,11 |
| Brejo da Madre de Deus | 102 331 | 115 735 | 125 274 | 142 127 | 161 963 | 3 833,45 |
| Buenos Aires | 31 527 | 38 201 | 40 132 | 45 343 | 51 371 | 3 756,55 |
| Buíque | 123 095 | 153 058 | 176 852 | 206 479 | 251 538 | 4 721,77 |
| Cabo de Santo Agostinho | 2 772 504 | 2 828 678 | 2 911 008 | 3 370 386 | 3 826 487 | 22 301,09 |
| Cabrobó | 109 809 | 103 145 | 121 687 | 149 226 | 188 859 | 6 205,95 |
| Cachoeirinha | 53 966 | 60 502 | 66 983 | 76 585 | 80 434 | 4 438,22 |
| Caetés | 50 980 | 59 160 | 69 880 | 71 619 | 93 925 | 3 559,66 |
| Calçado | 32 964 | 37 116 | 40 270 | 43 157 | 54 108 | 4 656,86 |
| Calumbi | 15 319 | 17 624 | 19 218 | 20 414 | 23 539 | 2 950,82 |
| Camaragibe | 422 464 | 459 243 | 491 971 | 552 972 | 618 538 | 4 319,10 |
| Camocim de São Félix | 47 117 | 49 644 | 56 161 | 60 605 | 67 848 | 4 093,62 |
| Camutanga | 72 944 | 89 546 | 76 729 | 96 409 | 111 615 | 13 588,34 |
| Canhotinho | 60 719 | 66 318 | 76 496 | 84 938 | 92 529 | 3 723,95 |
| Capoeiras | 49 130 | 56 861 | 64 964 | 70 612 | 82 539 | 4 140,20 |
| Carnaíba | 41 471 | 47 590 | 51 801 | 56 744 | 65 660 | 3 427,81 |
| Carnaubeira da Penha | 23 254 | 27 910 | 30 604 | 38 126 | 44 609 | 3 582,79 |
| Carpina | 309 688 | 311 543 | 350 576 | 383 818 | 427 633 | 6 282,25 |
| Caruaru | 1 514 123 | 1 763 106 | 1 985 473 | 2 179 743 | 2 420 401 | 8 108,52 |
| Casinhas | 29 995 | 32 529 | 37 497 | 45 735 | 51 537 | 3 482,71 |
| Catende | 95 902 | 112 976 | 116 497 | 127 534 | 147 808 | 4 193,03 |
| Cedro | 24 233 | 27 741 | 31 020 | 37 830 | 43 994 | 4 079,55 |
| Chã de Alegria | 26 680 | 31 305 | 34 489 | 38 235 | 43 014 | 3 530,05 |
| Chã Grande | 58 305 | 64 307 | 72 449 | 81 479 | 92 092 | 5 137,90 |
| Condado | 56 720 | 67 233 | 71 564 | 81 970 | 98 795 | 4 048,46 |
| Correntes | 46 801 | 52 464 | 58 738 | 65 390 | 69 621 | 4 172,43 |
| Cortês | 62 868 | 64 563 | 63 478 | 65 467 | 78 022 | 6 661,74 |
| Cumarú | 58 401 | 53 823 | 52 725 | 62 857 | 65 920 | 4 772,68 |
| Cupira | 59 188 | 67 456 | 72 147 | 79 320 | 92 327 | 4 052,46 |
| Custódia | 89 065 | 100 794 | 115 535 | 134 887 | 161 102 | 4 755,91 |
| Dormentes | 39 548 | 44 575 | 51 370 | 63 228 | 72 216 | 4 386,80 |
| Escada | 201 425 | 222 507 | 232 956 | 285 345 | 327 138 | 5 225,51 |
| Exu | 76 453 | 92 222 | 98 131 | 110 769 | 122 558 | 3 942,55 |
| Feira Nova | 43 901 | 49 434 | 53 213 | 59 345 | 70 406 | 3 511,19 |
| Fernando de Noronha | 22 978 | 22 286 | 21 528 | 23 139 | 26 981 | 8 681,05 |
| Ferreiros | 33 216 | 37 722 | 43 250 | 48 613 | 56 014 | 4 889,51 |
| Flores | 47 720 | 57 555 | 59 076 | 70 172 | 78 994 | 3 429,46 |
| Floresta | 120 576 | 134 698 | 151 422 | 174 168 | 204 671 | 7 283,65 |
| Frei Miguelinho | 31 100 | 34 674 | 38 833 | 46 450 | 52 487 | 3 533,32 |
| Gameleira | 67 696 | 72 468 | 77 231 | 86 542 | 102 699 | 3 691,15 |
| Garanhuns | 565 057 | 636 174 | 738 779 | 828 361 | 949 339 | 7 229,59 |
| Glória do Goitá | 65 137 | 71 299 | 78 410 | 88 283 | 100 163 | 3 540,71 |
| Goiana | 398 791 | 442 715 | 456 373 | 560 649 | 634 200 | 8 521,44 |
| Granito | 14 264 | 17 563 | 19 652 | 27 878 | 31 242 | 4 492,07 |
| Gravatá | 239 947 | 276 069 | 305 685 | 343 613 | 382 127 | 5 079,52 |
| Iati | 39 008 | 42 119 | 50 839 | 62 481 | 70 813 | 3 859,04 |
| Ibimirim | 68 100 | 78 021 | 96 998 | 110 342 | 122 712 | 4 228,84 |
| Ibirajuba | 23 676 | 27 721 | 28 718 | 33 114 | 38 437 | 4 907,05 |
| Igarassu | 596 573 | 663 866 | 728 724 | 960 057 | 1 057 750 | 10 557,34 |
| Iguaraci | 29 596 | 34 312 | 35 088 | 41 802 | 45 479 | 3 668,53 |
| Ilha de Itamaracá | 66 220 | 74 811 | 76 240 | 81 642 | 94 137 | 5 045,41 |

Tabela 1 - Produto Interno Bruto a preços correntes e Produto Interno Bruto *per capita* segundo as Grandes Regiões, as Unidades da Federação e os municípios - 2005-2009

(continuação)

| Grandes Regiões, Unidades da Federação e Municípios | Produto Interno Bruto | | | | | <i>Per capita</i> (R\$) 2009 (1) |
|--|--------------------------------|-----------|-----------|-----------|-----------|-------------------------------------|
| | A preços correntes (1 000 R\$) | | | | | |
| | 2005 | 2006 | 2007 | 2008 | 2009 (1) | |
| Pernambuco | | | | | | |
| Inajá | 41 536 | 47 859 | 52 468 | 57 318 | 67 167 | 4 560,18 |
| Ingazeira | 14 793 | 17 205 | 17 417 | 18 938 | 21 624 | 4 741,03 |
| Ipojuca | 3 991 586 | 4 331 219 | 5 345 987 | 6 092 472 | 7 082 403 | 93 791,75 |
| Ipubi | 57 871 | 70 812 | 80 100 | 94 727 | 109 919 | 4 018,53 |
| Itacuruba | 15 815 | 15 950 | 19 260 | 20 881 | 19 220 | 4 410,27 |
| Itaíba | 76 171 | 91 684 | 111 529 | 137 195 | 152 252 | 5 510,20 |
| Itambé | 106 307 | 133 088 | 134 154 | 157 887 | 175 519 | 4 858,51 |
| Itapetim | 32 626 | 38 271 | 40 906 | 42 252 | 49 816 | 3 542,36 |
| Itapissuma | 362 542 | 405 356 | 420 024 | 494 939 | 558 915 | 22 900,72 |
| Itaquitinga | 40 742 | 50 888 | 51 964 | 59 005 | 71 829 | 4 632,06 |
| Jaboatão dos Guararapes | 4 221 245 | 4 738 152 | 5 588 106 | 6 403 714 | 7 068 777 | 10 279,05 |
| Jaqueira | 29 128 | 34 646 | 37 953 | 43 091 | 47 318 | 3 742,91 |
| Jataúba | 36 839 | 42 023 | 45 965 | 52 534 | 59 478 | 3 870,99 |
| Jatobá | 32 586 | 35 511 | 37 460 | 45 817 | 54 845 | 3 795,00 |
| João Alfredo | 68 983 | 81 218 | 89 482 | 102 427 | 121 254 | 4 058,71 |
| Joaquim Nabuco | 65 665 | 66 693 | 64 719 | 77 386 | 96 163 | 5 828,79 |
| Jucati | 26 385 | 30 568 | 37 730 | 42 706 | 51 673 | 4 661,07 |
| Jupi | 37 477 | 43 119 | 49 137 | 54 560 | 70 330 | 4 863,44 |
| Jurema | 39 158 | 45 556 | 47 867 | 56 403 | 60 706 | 3 903,41 |
| Lagoa do Carro | 40 719 | 43 926 | 48 444 | 50 692 | 59 924 | 3 934,61 |
| Lagoa do Itaenga | 139 607 | 114 681 | 117 466 | 142 504 | 163 927 | 7 950,69 |
| Lagoa do Ouro | 28 464 | 33 765 | 39 394 | 42 849 | 48 625 | 3 971,32 |
| Lagoa dos Gatos | 37 495 | 42 109 | 45 710 | 49 753 | 54 602 | 3 507,55 |
| Lagoa Grande | 114 966 | 133 996 | 163 374 | 179 247 | 200 862 | 8 963,86 |
| Lajedo | 107 560 | 123 523 | 139 573 | 143 032 | 168 725 | 4 847,16 |
| Limoeiro | 182 845 | 201 538 | 219 858 | 241 613 | 269 157 | 4 702,01 |
| Macaparana | 64 064 | 72 877 | 74 473 | 83 313 | 96 728 | 4 025,13 |
| Machados | 26 996 | 36 922 | 39 720 | 42 161 | 45 952 | 3 893,56 |
| Manari | 26 424 | 35 210 | 41 951 | 50 972 | 61 100 | 3 376,27 |
| Maraial | 49 420 | 50 773 | 56 284 | 70 775 | 82 864 | 6 735,28 |
| Mirandiba | 33 601 | 41 513 | 43 239 | 47 442 | 58 800 | 4 257,80 |
| Moreilândia | 27 415 | 30 578 | 32 471 | 37 251 | 42 881 | 4 051,48 |
| Moreno | 169 815 | 196 544 | 206 259 | 233 994 | 257 636 | 4 628,83 |
| Nazaré da Mata | 126 380 | 145 111 | 148 019 | 166 731 | 189 960 | 6 293,19 |
| Olinda | 1 886 467 | 2 007 752 | 2 159 841 | 2 374 137 | 2 601 108 | 6 547,49 |
| Orobó | 61 201 | 69 921 | 71 913 | 81 005 | 91 672 | 4 122,11 |
| Orocó | 51 306 | 50 565 | 60 247 | 88 058 | 101 487 | 7 107,44 |
| Ouricuri | 153 548 | 179 558 | 201 332 | 231 556 | 266 451 | 3 978,19 |
| Palmares | 220 610 | 262 207 | 304 734 | 344 642 | 387 087 | 6 580,98 |
| Palmeirina | 24 894 | 27 480 | 30 218 | 33 819 | 33 308 | 3 927,34 |
| Panelas | 55 007 | 62 320 | 68 302 | 80 349 | 88 733 | 3 479,71 |
| Paranatama | 23 929 | 28 464 | 37 223 | 43 396 | 52 088 | 4 186,84 |
| Parnamirim | 53 467 | 57 951 | 67 285 | 74 550 | 89 272 | 4 497,31 |
| Passira | 63 567 | 74 810 | 80 531 | 92 980 | 105 706 | 3 706,65 |
| Paudalho | 142 789 | 156 539 | 176 422 | 194 802 | 222 535 | 4 682,87 |
| Paulista | 1 081 933 | 1 223 472 | 1 364 632 | 1 613 792 | 1 839 666 | 5 760,24 |
| Pedra | 70 296 | 82 437 | 94 959 | 112 947 | 121 028 | 5 822,00 |
| Pesqueira | 183 343 | 212 783 | 237 497 | 270 464 | 290 684 | 4 509,94 |
| Petrolândia | 450 321 | 435 669 | 510 093 | 603 523 | 537 801 | 16 513,18 |
| Petrolina | 1 670 473 | 1 772 665 | 1 925 413 | 2 362 785 | 2 283 346 | 8 101,25 |
| Poção | 30 995 | 33 366 | 37 049 | 41 083 | 42 066 | 3 656,95 |
| Pombos | 70 517 | 77 169 | 82 554 | 91 015 | 106 317 | 4 806,38 |
| Primavera | 54 368 | 66 661 | 61 101 | 60 374 | 68 270 | 5 521,65 |
| Quipapá | 50 811 | 56 635 | 62 132 | 74 142 | 98 738 | 3 856,51 |

Tabela 1 - Produto Interno Bruto a preços correntes e Produto Interno Bruto *per capita* segundo as Grandes Regiões, as Unidades da Federação e os municípios - 2005-2009

(continuação)

| Grandes Regiões, Unidades da Federação e Municípios | Produto Interno Bruto | | | | | Per capita (R\$) 2009 (1) |
|--|--------------------------------|------------|------------|------------|------------|------------------------------|
| | A preços correntes (1 000 R\$) | | | | | |
| | 2005 | 2006 | 2007 | 2008 | 2009 (1) | |
| Pernambuco | | | | | | |
| Quixaba | 16 374 | 19 690 | 20 723 | 23 338 | 26 894 | 3 779,43 |
| Recife | 16 324 073 | 18 316 659 | 20 689 607 | 22 470 886 | 24 835 340 | 15 903,18 |
| Riacho das Almas | 47 475 | 56 663 | 61 906 | 70 901 | 88 251 | 4 661,97 |
| Ribeirão | 129 933 | 143 866 | 144 658 | 182 539 | 211 137 | 5 370,12 |
| Rio Formoso | 122 841 | 148 015 | 127 526 | 133 359 | 146 614 | 6 720,81 |
| Sairé | 42 390 | 43 733 | 48 283 | 56 105 | 61 302 | 4 318,86 |
| Salgadinho | 15 947 | 17 836 | 20 087 | 22 922 | 26 130 | 3 181,13 |
| Salgueiro | 186 085 | 204 498 | 235 621 | 275 114 | 315 104 | 5 684,21 |
| Saloá | 35 818 | 41 215 | 47 242 | 56 656 | 62 362 | 4 011,17 |
| Sanharó | 50 271 | 55 808 | 64 863 | 71 515 | 82 603 | 4 411,86 |
| Santa Cruz | 26 493 | 32 341 | 34 928 | 47 559 | 53 805 | 3 639,91 |
| Santa Cruz da Baixa Verde | 22 083 | 26 584 | 28 610 | 34 115 | 36 680 | 3 004,37 |
| Santa Cruz do Capibaribe | 239 435 | 290 396 | 330 493 | 383 294 | 408 839 | 5 089,50 |
| Santa Filomena | 27 106 | 31 210 | 31 997 | 40 151 | 45 261 | 3 080,23 |
| Santa Maria da Boa Vista | 180 666 | 203 426 | 209 114 | 280 784 | 234 439 | 5 615,97 |
| Santa Maria do Cambucá | 27 551 | 32 861 | 37 204 | 42 345 | 48 165 | 3 721,63 |
| Santa Terezinha | 24 877 | 27 378 | 29 170 | 32 595 | 36 137 | 3 548,46 |
| São Benedito do Sul | 26 068 | 27 389 | 31 272 | 34 419 | 38 045 | 3 510,38 |
| São Bento do Una | 159 328 | 174 461 | 210 799 | 230 103 | 267 400 | 5 416,03 |
| São Caitano | 82 566 | 94 542 | 101 908 | 114 012 | 129 669 | 3 568,61 |
| São João | 51 519 | 61 850 | 74 032 | 73 697 | 94 844 | 4 294,12 |
| São Joaquim do Monte | 60 424 | 59 258 | 64 994 | 74 369 | 87 932 | 4 020,30 |
| São José da Coroa Grande | 41 758 | 49 577 | 54 360 | 61 890 | 72 025 | 3 881,72 |
| São José do Belmonte | 79 191 | 93 585 | 97 077 | 108 710 | 121 956 | 3 574,54 |
| São José do Egito | 90 681 | 107 418 | 119 100 | 131 039 | 140 408 | 4 416,46 |
| São Lourenço da Mata | 262 578 | 286 443 | 310 031 | 368 988 | 430 601 | 4 308,38 |
| São Vicente Ferrer | 57 835 | 66 576 | 63 149 | 73 006 | 73 440 | 4 236,98 |
| Serra Talhada | 309 995 | 362 533 | 433 131 | 498 564 | 543 938 | 6 774,32 |
| Serrita | 39 140 | 44 603 | 50 959 | 60 727 | 68 741 | 3 625,98 |
| Sertânia | 93 239 | 103 058 | 112 844 | 135 410 | 161 627 | 4 500,39 |
| Sirinhaém | 146 921 | 165 833 | 165 485 | 183 328 | 217 645 | 5 637,02 |
| Solidão | 13 404 | 16 275 | 17 101 | 17 963 | 22 865 | 3 734,21 |
| Surubim | 160 196 | 186 366 | 205 219 | 236 228 | 265 123 | 4 668,07 |
| Tabira | 65 642 | 75 029 | 79 467 | 90 605 | 99 592 | 3 658,93 |
| Tacaimbó | 31 593 | 36 214 | 38 773 | 43 419 | 50 004 | 4 074,33 |
| Tacaratu | 40 598 | 46 899 | 52 444 | 62 885 | 70 767 | 3 183,26 |
| Tamandaré | 71 958 | 80 526 | 79 212 | 99 143 | 112 841 | 5 939,31 |
| Taquaritinga do Norte | 59 214 | 66 451 | 71 165 | 87 202 | 104 318 | 4 604,23 |
| Terezinha | 15 908 | 17 267 | 20 387 | 23 276 | 26 299 | 3 882,41 |
| Terra Nova | 25 870 | 25 244 | 32 444 | 35 598 | 73 080 | 7 456,39 |
| Timbaúba | 236 702 | 280 388 | 303 103 | 337 464 | 385 874 | 7 453,61 |
| Toritama | 92 312 | 108 258 | 122 679 | 137 619 | 151 669 | 4 567,52 |
| Tracunhaém | 40 810 | 47 344 | 46 585 | 53 553 | 63 238 | 4 767,25 |
| Trindade | 66 231 | 78 534 | 80 366 | 99 362 | 108 724 | 4 141,87 |
| Triunfo | 36 346 | 42 099 | 45 776 | 51 630 | 57 674 | 3 657,22 |
| Tupanatinga | 48 097 | 54 788 | 64 873 | 77 177 | 86 341 | 4 538,03 |
| Tuparetama | 23 036 | 27 548 | 29 796 | 33 655 | 36 446 | 4 199,79 |
| Venturosa | 46 378 | 52 687 | 60 143 | 69 518 | 79 114 | 4 735,67 |
| Verdejante | 22 304 | 25 680 | 25 053 | 35 095 | 37 193 | 3 683,21 |
| Vertente do Lério | 23 099 | 27 647 | 29 942 | 33 482 | 36 315 | 4 865,38 |
| Vertentes | 38 596 | 45 494 | 49 161 | 57 680 | 65 295 | 3 590,41 |
| Vicência | 120 907 | 126 088 | 125 251 | 145 735 | 155 211 | 5 566,52 |
| Vitória de Santo Antão | 615 932 | 666 889 | 742 325 | 883 603 | 1 023 205 | 8 095,04 |
| Xexéu | 34 444 | 37 482 | 41 852 | 47 630 | 57 440 | 3 858,39 |

Tabela 1 - Produto Interno Bruto a preços correntes e Produto Interno Bruto *per capita* segundo as Grandes Regiões, as Unidades da Federação e os municípios - 2005-2009

(continuação)

| Grandes Regiões, Unidades da Federação e Municípios | Produto Interno Bruto | | | | | Per capita (R\$) 2009 (1) |
|--|--------------------------------|-------------------|-------------------|-------------------|-------------------|------------------------------|
| | A preços correntes (1 000 R\$) | | | | | |
| | 2005 | 2006 | 2007 | 2008 | 2009 (1) | |
| Alagoas | 14 139 346 | 15 748 037 | 17 793 227 | 19 476 861 | 21 234 951 | 6 728,21 |
| Água Branca | 39 366 | 43 029 | 49 068 | 56 162 | 59 232 | 2 963,25 |
| Anadia | 50 119 | 56 249 | 57 041 | 63 229 | 72 171 | 4 068,25 |
| Arapiraca | 896 794 | 1 064 976 | 1 306 685 | 1 389 560 | 1 658 977 | 7 880,34 |
| Atalaia | 153 883 | 164 724 | 168 516 | 199 108 | 208 936 | 3 940,47 |
| Barra de Santo Antônio | 36 093 | 41 331 | 43 834 | 50 764 | 53 292 | 3 691,88 |
| Barra de São Miguel | 32 419 | 34 382 | 38 749 | 42 589 | 47 460 | 6 267,83 |
| Batalha | 55 731 | 52 331 | 60 992 | 73 608 | 66 246 | 3 915,50 |
| Belém | 13 473 | 14 993 | 15 513 | 17 713 | 19 550 | 3 846,16 |
| Belo Monte | 19 798 | 20 852 | 35 758 | 25 269 | 30 603 | 4 075,00 |
| Boca da Mata | 119 292 | 126 193 | 91 218 | 129 465 | 152 409 | 5 855,14 |
| Branquinha | 28 029 | 31 169 | 33 568 | 37 136 | 42 037 | 3 441,42 |
| Cacimbinhas | 25 497 | 27 365 | 30 525 | 37 232 | 39 281 | 3 857,86 |
| Cajueiro | 58 231 | 63 987 | 52 988 | 74 192 | 77 771 | 3 734,51 |
| Campestre | 14 860 | 17 557 | 19 121 | 21 998 | 25 781 | 4 172,98 |
| Campo Alegre | 152 575 | 159 796 | 115 118 | 154 838 | 182 361 | 3 862,84 |
| Campo Grande | 20 497 | 22 848 | 25 651 | 29 473 | 32 337 | 3 263,44 |
| Canapi | 29 460 | 34 085 | 41 088 | 50 828 | 53 345 | 2 899,67 |
| Capela | 53 958 | 57 924 | 61 314 | 67 886 | 73 068 | 4 207,53 |
| Carneiros | 14 209 | 16 109 | 19 860 | 22 636 | 24 778 | 2 927,82 |
| Chã Preta | 19 397 | 21 400 | 23 311 | 25 262 | 26 925 | 3 806,73 |
| Coité do Nóia | 23 459 | 25 139 | 26 647 | 32 064 | 31 372 | 2 819,49 |
| Colônia Leopoldina | 83 964 | 69 901 | 71 440 | 99 726 | 106 580 | 5 281,18 |
| Coqueiro Seco | 12 600 | 14 432 | 15 942 | 17 917 | 19 755 | 3 575,50 |
| Coruripe | 435 550 | 461 017 | 423 793 | 450 239 | 463 297 | 8 681,00 |
| Craíbas | 43 908 | 48 135 | 57 735 | 71 207 | 73 515 | 3 155,95 |
| Delmiro Gouveia | 193 630 | 217 186 | 262 652 | 266 457 | 276 628 | 5 708,14 |
| Dois Riachos | 22 991 | 27 499 | 28 719 | 32 881 | 35 078 | 3 131,99 |
| Estrela de Alagoas | 31 043 | 34 742 | 37 979 | 43 837 | 48 916 | 2 835,53 |
| Feira Grande | 42 538 | 45 063 | 52 891 | 62 718 | 67 007 | 3 070,32 |
| Feliz Deserto | 24 967 | 31 791 | 36 774 | 41 868 | 34 068 | 7 457,86 |
| Flexeiras | 28 715 | 32 425 | 33 785 | 40 783 | 45 588 | 3 709,36 |
| Girau do Ponciano | 70 685 | 77 540 | 88 016 | 105 982 | 111 611 | 3 024,36 |
| Ibateguara | 33 299 | 36 632 | 44 230 | 52 030 | 56 599 | 3 568,01 |
| Igaci | 55 896 | 62 672 | 66 964 | 76 483 | 81 382 | 3 146,40 |
| Igreja Nova | 128 851 | 110 193 | 135 998 | 161 832 | 129 698 | 5 447,88 |
| Inhapi | 30 726 | 33 182 | 36 074 | 43 321 | 49 014 | 2 698,10 |
| Jacaré dos Homens | 18 080 | 24 578 | 26 818 | 30 958 | 30 880 | 5 232,09 |
| Jacuípe | 19 330 | 20 276 | 21 068 | 25 058 | 29 362 | 4 167,74 |
| Japaratinga | 18 442 | 21 939 | 24 642 | 27 003 | 30 500 | 3 928,84 |
| Jaramataia | 17 995 | 18 234 | 20 059 | 23 866 | 23 547 | 3 835,04 |
| Jequiá da Praia | 96 955 | 102 127 | 59 498 | 97 040 | 108 509 | 9 342,13 |
| Joaquim Gomes | 41 190 | 47 372 | 51 764 | 58 852 | 67 054 | 2 988,68 |
| Jundiá | 13 321 | 16 475 | 17 285 | 19 380 | 21 837 | 4 648,05 |
| Junqueiro | 67 568 | 72 582 | 76 815 | 90 146 | 98 154 | 3 881,13 |
| Lagoa da Canoa | 39 930 | 40 502 | 46 831 | 56 706 | 60 462 | 3 322,81 |
| Limoeiro de Anadia | 48 320 | 52 697 | 56 241 | 64 635 | 74 193 | 2 808,74 |
| Maceió | 6 319 445 | 7 267 950 | 8 510 435 | 9 125 210 | 10 264 218 | 10 962,37 |
| Major Isidoro | 47 594 | 50 461 | 56 111 | 65 330 | 73 943 | 3 786,11 |
| Mar Vermelho | 9 830 | 10 162 | 11 551 | 13 419 | 15 056 | 3 644,62 |
| Maragogi | 73 361 | 81 528 | 84 990 | 101 151 | 115 097 | 4 266,34 |
| Maravilha | 24 847 | 25 615 | 28 040 | 31 894 | 33 864 | 3 349,52 |
| Marechal Deodoro | 587 370 | 654 297 | 742 664 | 740 840 | 620 477 | 13 028,95 |
| Maribondo | 34 394 | 38 166 | 42 989 | 48 758 | 55 018 | 3 889,88 |
| Mata Grande | 47 805 | 54 427 | 57 453 | 66 468 | 70 680 | 2 792,68 |

Tabela 1 - Produto Interno Bruto a preços correntes e Produto Interno Bruto *per capita* segundo as Grandes Regiões, as Unidades da Federação e os municípios - 2005-2009

(continuação)

| Grandes Regiões, Unidades da Federação e Municípios | Produto Interno Bruto | | | | | Per capita (R\$) 2009 (1) |
|--|--------------------------------|-------------------|-------------------|-------------------|-------------------|------------------------------|
| | A preços correntes (1 000 R\$) | | | | | |
| | 2005 | 2006 | 2007 | 2008 | 2009 (1) | |
| Alagoas | | | | | | |
| Matriz de Camaragibe | 76 229 | 79 962 | 85 996 | 96 273 | 102 111 | 4 005,43 |
| Messias | 35 191 | 42 012 | 44 659 | 51 966 | 62 116 | 3 906,88 |
| Minador do Negrão | 14 360 | 15 886 | 18 393 | 21 486 | 22 714 | 4 292,11 |
| Monteirópolis | 15 417 | 17 432 | 19 294 | 22 495 | 22 985 | 3 152,10 |
| Murici | 66 497 | 75 122 | 85 251 | 104 321 | 109 039 | 4 050,78 |
| Novo Lino | 27 120 | 30 119 | 34 821 | 41 294 | 47 016 | 3 776,68 |
| Olho d'Água das Flores | 91 735 | 106 026 | 125 485 | 76 209 | 70 390 | 3 424,48 |
| Olho d'Água do Casado | 17 063 | 18 936 | 22 219 | 25 305 | 27 759 | 3 259,29 |
| Olho d'Água Grande | 11 152 | 11 923 | 13 650 | 15 280 | 16 447 | 3 313,96 |
| Olivença | 19 867 | 22 888 | 26 311 | 31 315 | 33 410 | 3 074,97 |
| Ouro Branco | 19 860 | 22 667 | 28 438 | 30 519 | 32 712 | 2 843,52 |
| Palestina | 10 364 | 11 263 | 12 438 | 14 551 | 15 465 | 3 049,74 |
| Palmeira dos Índios | 239 958 | 263 789 | 307 711 | 336 304 | 358 377 | 4 938,78 |
| Pão de Açúcar | 60 395 | 66 088 | 68 704 | 78 200 | 85 305 | 3 477,00 |
| Pariconha | 22 402 | 24 280 | 25 633 | 30 475 | 32 511 | 3 084,81 |
| Paripueira | 29 260 | 32 229 | 33 617 | 38 239 | 44 170 | 4 321,06 |
| Passo de Camaragibe | 41 377 | 44 704 | 46 997 | 52 353 | 59 785 | 4 192,18 |
| Paulo Jacinto | 17 175 | 18 354 | 20 132 | 23 435 | 24 403 | 3 139,85 |
| Penedo | 233 772 | 228 203 | 250 138 | 277 661 | 313 189 | 5 127,35 |
| Piaçabuçu | 44 342 | 50 715 | 54 982 | 57 652 | 66 746 | 3 690,26 |
| Pilar | 157 506 | 181 445 | 201 964 | 211 240 | 174 139 | 5 332,69 |
| Pindoba | 7 926 | 9 842 | 11 095 | 12 516 | 14 839 | 4 571,52 |
| Piranhas | 46 309 | 50 606 | 57 810 | 65 293 | 73 379 | 2 922,66 |
| Poço das Trincheiras | 23 427 | 24 545 | 29 062 | 33 759 | 36 297 | 2 912,37 |
| Porto Calvo | 98 642 | 80 085 | 84 041 | 116 537 | 131 020 | 5 030,73 |
| Porto de Pedras | 23 082 | 26 009 | 28 343 | 32 976 | 37 205 | 3 493,80 |
| Porto Real do Colégio | 38 001 | 41 468 | 45 168 | 53 711 | 59 886 | 3 245,33 |
| Quebrangulo | 27 355 | 30 377 | 34 315 | 40 707 | 43 189 | 3 734,13 |
| Rio Largo | 304 130 | 263 472 | 287 296 | 333 729 | 364 321 | 5 373,71 |
| Roteiro | 32 012 | 37 220 | 37 185 | 36 613 | 38 794 | 5 651,76 |
| Santa Luzia do Norte | 49 179 | 54 075 | 69 649 | 69 493 | 53 447 | 7 058,52 |
| Santana do Ipanema | 122 450 | 139 599 | 160 341 | 184 763 | 193 883 | 4 436,78 |
| Santana do Mundaú | 37 861 | 36 326 | 39 199 | 44 931 | 52 135 | 4 330,47 |
| São Brás | 18 510 | 21 637 | 21 984 | 24 291 | 27 549 | 3 901,02 |
| São José da Laje | 112 418 | 105 767 | 119 546 | 127 845 | 147 756 | 6 393,02 |
| São José da Tapera | 49 626 | 57 865 | 67 167 | 78 205 | 85 124 | 2 714,34 |
| São Luís do Quitunde | 155 454 | 159 149 | 187 862 | 182 781 | 179 678 | 5 466,14 |
| São Miguel dos Campos | 448 214 | 503 690 | 545 333 | 589 436 | 524 210 | 9 696,11 |
| São Miguel dos Milagres | 17 573 | 21 480 | 23 040 | 26 367 | 29 789 | 3 919,15 |
| São Sebastião | 79 063 | 86 018 | 97 183 | 113 151 | 123 022 | 3 822,81 |
| Satuba | 36 569 | 44 869 | 51 843 | 54 672 | 56 080 | 3 794,57 |
| Senador Rui Palmeira | 21 838 | 24 052 | 27 605 | 31 749 | 35 232 | 2 687,41 |
| Tanque d'Arca | 12 891 | 14 254 | 15 030 | 17 355 | 18 489 | 3 206,62 |
| Taquarana | 41 756 | 43 294 | 50 144 | 63 366 | 67 490 | 3 580,76 |
| Teotônio Vilela | 134 538 | 145 489 | 123 634 | 162 509 | 186 967 | 4 458,50 |
| Traipu | 44 574 | 48 382 | 53 118 | 63 322 | 68 500 | 2 649,48 |
| União dos Palmares | 218 052 | 244 244 | 278 586 | 338 625 | 400 758 | 6 388,92 |
| Viçosa | 64 572 | 71 939 | 76 008 | 86 578 | 95 608 | 3 563,48 |
| Sergipe | 13 427 437 | 15 124 269 | 16 895 691 | 19 551 803 | 19 767 111 | 9 787,25 |
| Amparo de São Francisco | 8 910 | 10 661 | 10 908 | 12 403 | 12 770 | 5 630,39 |
| Aquidabã | 66 806 | 76 335 | 86 428 | 99 545 | 103 899 | 5 223,67 |
| Aracaju | 5 197 568 | 5 633 122 | 6 268 972 | 6 759 420 | 7 069 448 | 12 994,38 |
| Araúá | 41 158 | 48 261 | 49 608 | 56 542 | 63 633 | 5 284,29 |

Tabela 1 - Produto Interno Bruto a preços correntes e Produto Interno Bruto *per capita* segundo as Grandes Regiões, as Unidades da Federação e os municípios - 2005-2009

(continuação)

| Grandes Regiões, Unidades da Federação e Municípios | Produto Interno Bruto | | | | | <i>Per capita</i> (R\$) 2009 (1) |
|--|--------------------------------|---------|---------|-----------|-----------|-------------------------------------|
| | A preços correntes (1 000 R\$) | | | | | |
| | 2005 | 2006 | 2007 | 2008 | 2009 (1) | |
| Sergipe | | | | | | |
| Areia Branca | 64 522 | 70 023 | 70 983 | 81 976 | 86 116 | 5 146,49 |
| Barra dos Coqueiros | 180 831 | 215 287 | 195 632 | 205 946 | 168 903 | 8 445,99 |
| Boquim | 96 111 | 115 119 | 121 870 | 132 724 | 139 722 | 5 529,16 |
| Brejo Grande | 28 427 | 34 130 | 36 253 | 41 064 | 39 924 | 4 937,47 |
| Campo do Brito | 54 055 | 60 265 | 65 862 | 75 134 | 83 699 | 4 998,45 |
| Canhoba | 13 862 | 16 448 | 16 845 | 19 960 | 21 683 | 5 387,11 |
| Canindé de São Francisco | 885 008 | 782 140 | 892 020 | 1 126 089 | 907 687 | 39 456,09 |
| Capela | 93 860 | 116 688 | 131 936 | 379 879 | 374 331 | 12 925,79 |
| Carira | 58 625 | 69 489 | 80 751 | 152 413 | 139 752 | 7 091,15 |
| Carmópolis | 207 892 | 293 480 | 334 436 | 398 268 | 295 503 | 23 434,04 |
| Cedro de São João | 18 055 | 20 031 | 22 782 | 25 499 | 26 490 | 4 797,14 |
| Cristinápolis | 49 970 | 57 029 | 60 340 | 67 550 | 81 554 | 5 055,74 |
| Cumbe | 12 681 | 15 050 | 16 637 | 19 796 | 21 582 | 5 576,81 |
| Divina Pastora | 93 291 | 126 179 | 110 992 | 146 017 | 86 425 | 19 430,09 |
| Estância | 624 245 | 749 290 | 846 863 | 820 747 | 793 644 | 12 482,21 |
| Feira Nova | 20 399 | 23 843 | 26 770 | 30 957 | 32 150 | 5 472,43 |
| Frei Paulo | 92 997 | 132 487 | 155 437 | 162 863 | 179 320 | 13 730,50 |
| Gararu | 36 829 | 44 359 | 47 135 | 58 656 | 63 070 | 5 256,30 |
| General Maynard | 9 651 | 11 489 | 12 967 | 15 037 | 13 834 | 4 758,96 |
| Gracho Cardoso | 18 150 | 21 837 | 24 308 | 29 665 | 31 584 | 5 510,06 |
| Ilha das Flores | 25 695 | 31 248 | 32 932 | 38 400 | 38 106 | 4 278,65 |
| Indiaroba | 44 722 | 56 542 | 63 281 | 75 772 | 86 033 | 4 746,40 |
| Itabaiana | 423 090 | 490 715 | 559 582 | 624 526 | 665 968 | 7 693,36 |
| Itabaianinha | 118 440 | 136 363 | 145 985 | 161 436 | 182 475 | 4 696,92 |
| Itabi | 20 660 | 24 198 | 23 789 | 26 294 | 29 565 | 6 124,88 |
| Itaporanga d'Ajuda | 226 228 | 279 687 | 339 552 | 451 561 | 379 600 | 12 934,89 |
| Japaratuba | 253 381 | 330 066 | 313 365 | 383 094 | 261 664 | 16 307,10 |
| Japoatã | 83 842 | 87 904 | 80 828 | 90 524 | 77 487 | 5 524,12 |
| Lagarto | 402 170 | 464 242 | 527 089 | 575 189 | 614 668 | 6 646,92 |
| Laranjeiras | 596 609 | 671 695 | 856 335 | 905 024 | 836 600 | 33 851,24 |
| Macambira | 20 476 | 21 055 | 23 552 | 27 944 | 29 791 | 4 545,44 |
| Malhada dos Bois | 16 477 | 18 199 | 22 154 | 24 132 | 23 458 | 6 124,80 |
| Malhador | 34 723 | 39 723 | 43 063 | 50 980 | 54 452 | 4 491,23 |
| Maruim | 81 145 | 98 098 | 120 412 | 171 357 | 157 534 | 10 110,00 |
| Moita Bonita | 31 677 | 37 026 | 39 818 | 48 035 | 49 437 | 4 386,98 |
| Monte Alegre de Sergipe | 40 349 | 48 333 | 52 468 | 61 148 | 69 755 | 5 048,48 |
| Muribeca | 26 514 | 30 040 | 29 646 | 34 038 | 42 030 | 5 629,58 |
| Neópolis | 84 806 | 95 651 | 106 797 | 119 233 | 131 290 | 6 719,74 |
| Nossa Senhora Aparecida | 24 759 | 29 128 | 37 863 | 49 570 | 82 828 | 9 398,42 |
| Nossa Senhora da Glória | 134 606 | 157 001 | 191 081 | 223 112 | 244 753 | 7 945,51 |
| Nossa Senhora das Dores | 81 282 | 97 442 | 107 035 | 116 739 | 144 145 | 5 824,75 |
| Nossa Senhora de Lourdes | 20 466 | 23 424 | 25 896 | 30 172 | 32 490 | 4 991,58 |
| Nossa Senhora do Socorro | 730 242 | 839 130 | 949 278 | 1 287 652 | 1 421 084 | 9 148,57 |
| Pacatuba | 74 063 | 97 040 | 94 392 | 97 622 | 153 896 | 11 957,73 |
| Pedra Mole | 9 443 | 10 943 | 12 141 | 16 917 | 17 143 | 5 956,42 |
| Pedrinhas | 25 882 | 30 407 | 31 906 | 35 051 | 37 565 | 4 313,37 |
| Pinhão | 17 845 | 20 120 | 22 619 | 31 910 | 31 870 | 5 486,40 |
| Pirambu | 36 211 | 39 460 | 43 966 | 51 201 | 45 362 | 5 269,79 |
| Poço Redondo | 79 968 | 97 286 | 110 211 | 129 018 | 138 587 | 4 581,53 |
| Poço Verde | 66 025 | 75 441 | 84 646 | 93 422 | 98 134 | 4 484,70 |
| Porto da Folha | 89 267 | 107 960 | 116 427 | 135 290 | 145 578 | 5 302,25 |
| Propriá | 171 069 | 196 261 | 219 634 | 225 314 | 225 039 | 7 890,59 |
| Riachão do Dantas | 62 539 | 73 166 | 72 028 | 84 884 | 96 154 | 4 908,80 |
| Riachuelo | 84 350 | 102 717 | 103 410 | 109 766 | 97 857 | 10 337,74 |

Tabela 1 - Produto Interno Bruto a preços correntes e Produto Interno Bruto *per capita* segundo as Grandes Regiões, as Unidades da Federação e os municípios - 2005-2009

(continuação)

| Grandes Regiões, Unidades da Federação e Municípios | Produto Interno Bruto | | | | | Per capita (R\$) 2009 (1) |
|--|--------------------------------|-------------------|--------------------|--------------------|--------------------|------------------------------|
| | A preços correntes (1 000 R\$) | | | | | |
| | 2005 | 2006 | 2007 | 2008 | 2009 (1) | |
| Sergipe | | | | | | |
| Ribeirópolis | 63 757 | 73 116 | 79 475 | 84 609 | 113 096 | 6 983,85 |
| Rosário do Catete | 152 015 | 186 706 | 254 935 | 467 601 | 503 798 | 56 196,05 |
| Salgado | 63 989 | 72 830 | 72 100 | 78 311 | 90 880 | 4 757,87 |
| Santa Luzia do Itanhy | 45 088 | 54 573 | 56 056 | 74 381 | 80 919 | 5 993,12 |
| Santa Rosa de Lima | 13 429 | 15 547 | 17 895 | 20 952 | 21 899 | 5 480,15 |
| Santana do São Francisco | 19 410 | 22 859 | 24 638 | 27 297 | 30 641 | 4 465,99 |
| Santo Amaro das Brotas | 38 477 | 47 559 | 54 089 | 60 481 | 67 335 | 5 546,51 |
| São Cristóvão | 275 501 | 315 919 | 346 181 | 407 459 | 433 014 | 5 765,52 |
| São Domingos | 37 156 | 42 608 | 46 795 | 51 552 | 49 974 | 4 734,59 |
| São Francisco | 9 831 | 11 551 | 12 348 | 14 204 | 16 125 | 5 362,56 |
| São Miguel do Aleixo | 12 706 | 14 179 | 15 929 | 22 038 | 23 908 | 6 270,21 |
| Simão Dias | 133 571 | 157 177 | 183 498 | 222 629 | 238 324 | 6 215,59 |
| Siriri | 69 737 | 88 468 | 90 672 | 114 220 | 77 083 | 9 700,82 |
| Telha | 10 490 | 12 602 | 12 921 | 16 044 | 16 042 | 5 403,01 |
| Tobias Barreto | 155 700 | 178 146 | 197 187 | 224 159 | 243 703 | 4 947,18 |
| Tomar do Geru | 36 585 | 44 040 | 45 179 | 53 392 | 62 506 | 4 556,86 |
| Umbaúba | 77 071 | 85 634 | 95 880 | 107 993 | 118 740 | 5 549,37 |
| Bahia | 90 919 335 | 96 520 701 | 109 651 844 | 121 507 056 | 137 074 671 | 9 364,71 |
| Abaira | 20 269 | 22 757 | 24 166 | 26 501 | 29 148 | 3 304,34 |
| Abaré | 31 044 | 35 000 | 41 702 | 48 764 | 56 626 | 3 007,05 |
| Acajutiba | 40 764 | 44 266 | 44 031 | 52 940 | 61 591 | 4 054,16 |
| Adustina | 56 538 | 52 391 | 97 496 | 73 580 | 78 803 | 5 101,18 |
| Água Fria | 41 595 | 43 386 | 53 950 | 51 257 | 66 564 | 4 342,61 |
| Aiquara | 14 208 | 15 817 | 18 796 | 20 251 | 22 533 | 4 203,20 |
| Alagoinhas | 838 255 | 947 706 | 1 080 577 | 1 190 322 | 1 298 216 | 9 420,34 |
| Alcobaça | 125 349 | 104 375 | 129 526 | 156 212 | 142 097 | 7 019,90 |
| Almadina | 16 700 | 19 115 | 21 214 | 23 447 | 26 829 | 4 052,03 |
| Amargosa | 105 014 | 119 777 | 133 079 | 142 965 | 162 853 | 4 616,26 |
| Amélia Rodrigues | 87 816 | 94 404 | 97 122 | 105 936 | 120 465 | 4 918,74 |
| América Dourada | 41 196 | 40 163 | 47 285 | 65 592 | 65 304 | 3 890,13 |
| Anagé | 48 658 | 55 450 | 62 875 | 67 236 | 74 546 | 2 950,91 |
| Andaraí | 28 887 | 34 378 | 40 418 | 42 247 | 48 729 | 3 335,55 |
| Andorinha | 66 048 | 65 722 | 67 401 | 83 932 | 71 737 | 5 051,52 |
| Angical | 40 561 | 41 416 | 48 889 | 56 718 | 62 100 | 4 087,95 |
| Anguera | 16 728 | 18 827 | 20 660 | 22 797 | 26 372 | 2 683,93 |
| Antas | 31 554 | 34 969 | 51 437 | 50 706 | 54 676 | 3 109,62 |
| Antônio Cardoso | 27 187 | 30 629 | 32 635 | 44 270 | 52 210 | 4 147,23 |
| Antônio Gonçalves | 19 969 | 21 514 | 27 316 | 30 239 | 33 189 | 2 952,79 |
| Aporá | 35 618 | 38 547 | 42 448 | 52 372 | 55 788 | 2 977,26 |
| Apurema | 18 614 | 21 675 | 23 614 | 25 267 | 32 103 | 4 218,57 |
| Araças | 84 749 | 98 398 | 116 657 | 131 771 | 97 321 | 7 971,25 |
| Aracatu | 27 788 | 28 947 | 32 335 | 36 142 | 43 216 | 3 018,73 |
| Araci | 94 922 | 113 396 | 127 160 | 135 561 | 172 731 | 3 157,04 |
| Aramari | 20 961 | 22 474 | 27 921 | 29 942 | 36 619 | 3 694,75 |
| Arataca | 37 784 | 38 466 | 42 889 | 55 261 | 58 449 | 5 336,38 |
| Aratuípe | 19 171 | 22 608 | 25 687 | 27 991 | 31 971 | 3 623,96 |
| Aurelino Leal | 37 623 | 40 567 | 44 290 | 48 766 | 57 520 | 4 028,04 |
| Baianópolis | 46 028 | 38 879 | 49 141 | 57 903 | 60 240 | 4 243,75 |
| Baixa Grande | 40 977 | 46 208 | 53 052 | 58 819 | 67 050 | 3 073,72 |
| Banzaê | 22 194 | 25 850 | 31 878 | 33 818 | 36 751 | 3 293,98 |
| Barra | 88 355 | 102 179 | 110 875 | 126 903 | 147 346 | 2 933,67 |
| Barra da Estiva | 98 476 | 90 340 | 96 553 | 104 888 | 127 463 | 6 206,50 |
| Barra do Choça | 179 553 | 249 339 | 263 593 | 275 041 | 287 250 | 9 111,24 |
| Barra do Mendes | 32 576 | 36 089 | 40 028 | 44 736 | 49 817 | 3 445,37 |

Tabela 1 - Produto Interno Bruto a preços correntes e Produto Interno Bruto *per capita* segundo as Grandes Regiões, as Unidades da Federação e os municípios - 2005-2009

(continuação)

| Grandes Regiões, Unidades da Federação e Municípios | Produto Interno Bruto | | | | | <i>Per capita</i> (R\$) 2009 (1) |
|--|--------------------------------|-----------|------------|------------|------------|-------------------------------------|
| | A preços correntes (1 000 R\$) | | | | | |
| | 2005 | 2006 | 2007 | 2008 | 2009 (1) | |
| Bahia | | | | | | |
| Barra do Rocha | 18 047 | 20 659 | 23 372 | 25 345 | 29 038 | 4 955,34 |
| Barreiras | 1 236 360 | 1 181 979 | 1 402 385 | 1 629 842 | 1 693 254 | 12 284,91 |
| Barro Alto | 28 550 | 28 409 | 34 070 | 35 803 | 41 433 | 2 923,60 |
| Barro Preto | 18 536 | 19 168 | 21 864 | 21 694 | 27 834 | 4 337,61 |
| Barrocas | 59 033 | 88 907 | 81 975 | 124 740 | 99 350 | 7 164,00 |
| Belmonte | 83 235 | 91 479 | 90 509 | 99 516 | 136 881 | 6 069,32 |
| Belo Campo | 41 041 | 41 367 | 49 404 | 49 939 | 54 279 | 3 574,53 |
| Biritinga | 36 168 | 37 887 | 39 019 | 43 081 | 53 548 | 3 755,10 |
| Boa Nova | 39 624 | 39 670 | 42 288 | 45 637 | 50 580 | 3 278,67 |
| Boa Vista do Tupim | 46 686 | 51 368 | 58 970 | 65 919 | 75 153 | 4 107,16 |
| Bom Jesus da Lapa | 214 807 | 251 379 | 289 738 | 327 625 | 351 413 | 5 309,00 |
| Bom Jesus da Serra | 17 271 | 19 260 | 21 946 | 26 354 | 29 642 | 2 799,55 |
| Boninal | 27 436 | 29 489 | 34 628 | 37 396 | 40 730 | 2 939,29 |
| Bonito | 89 005 | 106 681 | 115 137 | 120 155 | 126 010 | 8 795,91 |
| Boquira | 50 986 | 56 540 | 59 413 | 66 253 | 67 165 | 2 982,31 |
| Botuporã | 25 588 | 27 372 | 32 455 | 31 864 | 37 950 | 3 434,98 |
| Brejões | 86 285 | 67 576 | 75 970 | 86 459 | 92 945 | 7 467,86 |
| Brejolândia | 22 058 | 24 701 | 31 108 | 35 171 | 40 420 | 4 128,31 |
| Brotas de Macaúbas | 24 863 | 28 193 | 29 850 | 35 739 | 41 737 | 3 811,97 |
| Brumado | 365 517 | 368 348 | 382 273 | 422 426 | 480 991 | 7 440,85 |
| Buerarema | 75 429 | 66 260 | 68 201 | 83 299 | 100 712 | 4 834,95 |
| Buritirama | 32 677 | 38 754 | 42 541 | 53 474 | 55 080 | 2 825,76 |
| Caatiba | 34 887 | 34 166 | 30 480 | 31 899 | 34 617 | 3 663,17 |
| Cabaceiras do Paraguaçu | 38 076 | 40 110 | 47 009 | 54 054 | 58 248 | 3 136,83 |
| Cachoeira | 141 310 | 156 016 | 161 695 | 181 165 | 193 705 | 5 733,96 |
| Caculé | 64 880 | 73 785 | 87 867 | 100 176 | 114 527 | 5 077,21 |
| Caém | 25 527 | 27 589 | 28 507 | 29 444 | 34 143 | 3 351,64 |
| Caetanos | 21 710 | 22 785 | 23 509 | 26 947 | 30 036 | 2 440,57 |
| Caetité | 161 624 | 189 305 | 214 394 | 245 282 | 233 801 | 4 870,14 |
| Cafarnaum | 41 181 | 36 590 | 46 647 | 71 407 | 61 635 | 3 365,45 |
| Cairu | 46 430 | 49 485 | 383 103 | 802 297 | 409 265 | 27 773,11 |
| Caldeirão Grande | 21 991 | 25 348 | 30 995 | 36 719 | 43 519 | 3 125,95 |
| Camacan | 94 107 | 98 662 | 110 150 | 123 532 | 147 745 | 4 748,64 |
| Camaçari | 10 271 514 | 9 529 357 | 10 405 593 | 11 844 962 | 12 158 915 | 51 837,56 |
| Camamu | 93 090 | 92 817 | 106 366 | 130 873 | 149 328 | 4 541,48 |
| Campo Alegre de Lourdes | 60 237 | 64 447 | 71 113 | 81 308 | 86 973 | 3 143,24 |
| Campo Formoso | 217 858 | 254 699 | 274 537 | 324 176 | 337 622 | 4 957,67 |
| Canápolis | 20 215 | 22 443 | 25 321 | 29 488 | 32 293 | 2 899,83 |
| Canarana | 51 807 | 54 865 | 64 009 | 70 091 | 89 430 | 3 448,23 |
| Canavieiras | 99 740 | 103 874 | 110 023 | 121 468 | 142 412 | 3 844,71 |
| Candeal | 19 874 | 21 339 | 21 669 | 23 733 | 25 680 | 2 837,53 |
| Candeias | 1 909 009 | 2 233 179 | 2 479 310 | 3 369 575 | 3 224 812 | 39 471,86 |
| Candiba | 28 118 | 30 235 | 36 038 | 40 338 | 43 418 | 3 386,47 |
| Cândido Sales | 93 443 | 89 582 | 93 102 | 91 431 | 93 717 | 3 448,01 |
| Cansanção | 74 141 | 84 881 | 95 033 | 93 999 | 112 229 | 3 291,84 |
| Canudos | 30 999 | 36 078 | 39 853 | 47 332 | 53 531 | 3 483,75 |
| Capela do Alto Alegre | 22 199 | 25 676 | 30 038 | 34 043 | 39 229 | 3 059,04 |
| Capim Grosso | 81 272 | 96 128 | 95 503 | 107 776 | 121 918 | 4 489,22 |
| Caraíbas | 20 482 | 23 045 | 25 515 | 28 886 | 32 104 | 3 059,02 |
| Caravelas | 136 840 | 127 206 | 125 860 | 196 257 | 205 352 | 9 285,64 |
| Cardeal da Silva | 42 956 | 47 584 | 45 978 | 52 686 | 48 083 | 5 579,39 |
| Carinhanha | 58 482 | 65 336 | 75 859 | 85 505 | 96 257 | 3 183,10 |
| Casa Nova | 169 726 | 218 885 | 269 075 | 276 081 | 301 915 | 4 525,24 |

Tabela 1 - Produto Interno Bruto a preços correntes e Produto Interno Bruto *per capita* segundo as Grandes Regiões, as Unidades da Federação e os municípios - 2005-2009

(continuação)

| Grandes Regiões, Unidades da Federação e Municípios | Produto Interno Bruto | | | | | Per capita (R\$) 2009 (1) |
|--|--------------------------------|-----------|-----------|-----------|-----------|------------------------------|
| | A preços correntes (1 000 R\$) | | | | | |
| | 2005 | 2006 | 2007 | 2008 | 2009 (1) | |
| Bahia | | | | | | |
| Castro Alves | 67 069 | 74 887 | 84 952 | 97 039 | 110 339 | 4 417,47 |
| Catolândia | 16 945 | 15 486 | 19 177 | 21 364 | 22 204 | 5 470,20 |
| Catu | 313 361 | 311 597 | 282 668 | 307 753 | 386 146 | 7 599,95 |
| Caturama | 15 728 | 17 949 | 21 058 | 22 623 | 26 457 | 3 036,50 |
| Central | 36 062 | 37 609 | 42 359 | 48 210 | 56 314 | 3 123,52 |
| Chorrochó | 19 663 | 24 289 | 27 771 | 33 500 | 41 587 | 3 773,09 |
| Cícero Dantas | 77 786 | 85 123 | 102 879 | 104 990 | 119 277 | 3 747,07 |
| Cipó | 34 046 | 40 334 | 45 720 | 49 720 | 57 490 | 3 648,28 |
| Coaraci | 71 848 | 67 346 | 71 217 | 77 917 | 88 991 | 3 995,26 |
| Cocos | 106 088 | 80 165 | 125 280 | 129 415 | 135 027 | 7 533,76 |
| Conceição da Feira | 61 501 | 60 066 | 66 240 | 79 153 | 91 811 | 4 563,83 |
| Conceição do Almeida | 54 517 | 56 577 | 59 991 | 64 511 | 69 316 | 3 856,48 |
| Conceição do Coité | 213 038 | 227 885 | 247 999 | 258 148 | 292 867 | 4 656,59 |
| Conceição do Jacuípe | 155 135 | 172 625 | 240 530 | 338 819 | 404 286 | 14 052,84 |
| Conde | 66 978 | 64 871 | 69 169 | 87 680 | 88 530 | 3 821,57 |
| Condeúba | 41 624 | 45 293 | 54 670 | 58 595 | 64 650 | 3 756,51 |
| Contendas do Sincorá | 12 001 | 13 273 | 14 577 | 15 399 | 18 748 | 4 824,48 |
| Coração de Maria | 62 521 | 72 830 | 84 179 | 86 945 | 98 000 | 4 122,16 |
| Cordeiros | 14 781 | 17 459 | 21 666 | 23 810 | 27 429 | 3 087,79 |
| Coribe | 38 024 | 42 084 | 47 850 | 55 187 | 63 455 | 4 260,18 |
| Coronel João Sá | 41 831 | 43 161 | 50 679 | 56 241 | 76 829 | 4 173,67 |
| Correntina | 369 600 | 254 550 | 361 720 | 498 524 | 637 574 | 19 332,15 |
| Cotegipe | 35 945 | 35 367 | 39 063 | 48 232 | 53 177 | 3 747,27 |
| Cravolândia | 13 073 | 14 575 | 18 568 | 18 959 | 21 624 | 3 785,11 |
| Crisópolis | 51 519 | 58 540 | 69 180 | 87 451 | 85 858 | 4 233,85 |
| Cristópolis | 28 056 | 31 350 | 34 843 | 40 973 | 47 488 | 3 325,70 |
| Cruz das Almas | 252 408 | 280 536 | 309 954 | 343 679 | 387 271 | 6 782,57 |
| Curaçá | 98 378 | 125 151 | 138 587 | 123 623 | 142 728 | 4 146,54 |
| Dário Meira | 34 249 | 37 130 | 38 428 | 42 058 | 47 403 | 3 844,23 |
| Dias d'Ávila | 929 486 | 1 329 435 | 1 202 158 | 1 297 300 | 1 320 355 | 22 879,93 |
| Dom Basílio | 32 716 | 41 362 | 45 041 | 55 911 | 84 669 | 7 286,48 |
| Dom Macedo Costa | 10 517 | 12 427 | 16 669 | 16 544 | 16 690 | 4 224,20 |
| Elísio Medrado | 19 306 | 25 269 | 30 051 | 26 221 | 30 163 | 3 686,03 |
| Encruzilhada | 88 674 | 93 242 | 105 504 | 103 650 | 109 144 | 5 267,57 |
| Entre Rios | 202 529 | 214 905 | 222 800 | 244 721 | 248 542 | 6 133,20 |
| Érico Cardoso | 22 541 | 23 919 | 25 719 | 28 985 | 31 642 | 2 952,47 |
| Esplanada | 242 030 | 306 018 | 342 629 | 442 804 | 301 335 | 9 099,65 |
| Euclides da Cunha | 151 618 | 162 076 | 207 063 | 235 522 | 259 547 | 4 384,75 |
| Eunápolis | 719 380 | 921 405 | 1 030 102 | 1 186 778 | 1 228 962 | 12 344,80 |
| Fátima | 37 423 | 44 045 | 78 495 | 57 652 | 60 505 | 3 070,84 |
| Feira da Mata | 22 407 | 23 339 | 26 868 | 27 600 | 30 380 | 4 629,74 |
| Feira de Santana | 3 492 978 | 3 867 472 | 4 709 239 | 5 379 291 | 6 358 136 | 10 745,41 |
| Filadélfia | 37 545 | 40 971 | 47 707 | 47 392 | 53 722 | 3 313,10 |
| Firmino Alves | 15 194 | 16 074 | 15 803 | 19 046 | 20 694 | 3 529,04 |
| Floresta Azul | 25 961 | 31 289 | 33 838 | 35 892 | 42 330 | 4 084,32 |
| Formosa do Rio Preto | 265 246 | 197 556 | 299 917 | 460 372 | 533 663 | 24 070,32 |
| Gandu | 105 327 | 107 091 | 120 216 | 134 072 | 173 949 | 5 466,84 |
| Gavião | 9 628 | 11 051 | 12 466 | 14 238 | 15 638 | 3 469,68 |
| Gentio do Ouro | 21 258 | 23 469 | 26 876 | 30 161 | 34 066 | 2 841,65 |
| Glória | 30 156 | 33 203 | 36 411 | 40 482 | 48 727 | 3 437,31 |
| Gongogi | 23 555 | 22 260 | 23 363 | 23 906 | 26 375 | 4 274,74 |
| Governador Mangabeira | 75 446 | 74 425 | 78 465 | 84 708 | 92 904 | 4 495,06 |
| Guajeru | 22 390 | 20 617 | 20 446 | 25 115 | 29 757 | 3 189,37 |
| Guanambi | 312 073 | 343 457 | 396 948 | 467 822 | 491 442 | 6 151,79 |

Tabela 1 - Produto Interno Bruto a preços correntes e Produto Interno Bruto *per capita* segundo as Grandes Regiões, as Unidades da Federação e os municípios - 2005-2009

(continuação)

| Grandes Regiões, Unidades da Federação e Municípios | Produto Interno Bruto | | | | | <i>Per capita</i> (R\$) 2009 (1) |
|--|--------------------------------|-----------|-----------|-----------|-----------|-------------------------------------|
| | A preços correntes (1 000 R\$) | | | | | |
| | 2005 | 2006 | 2007 | 2008 | 2009 (1) | |
| Bahia | | | | | | |
| Guaratinga | 71 644 | 76 727 | 81 223 | 86 259 | 102 757 | 4 475,49 |
| Heliópolis | 28 371 | 30 187 | 35 455 | 42 059 | 46 741 | 3 176,85 |
| Iaçú | 66 843 | 71 952 | 80 894 | 90 371 | 109 800 | 3 838,89 |
| Ibiassucê | 28 883 | 29 783 | 34 556 | 37 222 | 42 920 | 4 764,61 |
| Ibicaraí | 65 865 | 73 726 | 78 908 | 82 784 | 100 709 | 4 099,04 |
| Ibicoara | 90 986 | 185 960 | 233 295 | 243 403 | 226 989 | 13 399,61 |
| Ibicuí | 44 335 | 50 885 | 54 147 | 56 611 | 69 475 | 4 219,82 |
| Ibipeba | 40 619 | 40 662 | 46 580 | 51 395 | 58 438 | 3 307,92 |
| Ibipitanga | 28 214 | 33 215 | 37 876 | 42 242 | 43 890 | 3 046,24 |
| Ibiquera | 9 670 | 10 864 | 13 841 | 15 610 | 17 804 | 3 359,31 |
| Ibirapitanga | 53 950 | 78 774 | 75 588 | 74 540 | 94 740 | 3 911,15 |
| Ibirapuã | 37 040 | 46 426 | 54 451 | 55 401 | 74 997 | 9 501,76 |
| Ibirataia | 71 381 | 88 167 | 85 945 | 95 841 | 104 637 | 4 263,26 |
| Ibitiara | 24 306 | 30 622 | 38 168 | 42 942 | 48 968 | 2 938,36 |
| Ibititá | 45 493 | 45 457 | 52 381 | 55 071 | 62 367 | 3 213,13 |
| Ibotirama | 82 985 | 94 021 | 100 338 | 117 160 | 129 069 | 4 885,47 |
| Ichu | 11 871 | 13 696 | 15 448 | 17 330 | 19 515 | 3 174,15 |
| Igaporã | 31 841 | 34 254 | 38 120 | 43 699 | 48 868 | 3 264,40 |
| Igrapiúna | 71 596 | 90 659 | 95 342 | 106 430 | 137 954 | 10 397,48 |
| Iguaí | 54 522 | 64 307 | 71 374 | 76 074 | 86 859 | 2 949,48 |
| Ilhéus | 1 479 938 | 1 535 083 | 1 704 985 | 1 716 230 | 1 925 640 | 8 782,21 |
| Inhambupe | 100 588 | 96 603 | 113 646 | 133 447 | 163 544 | 4 453,93 |
| Ipecaetá | 31 931 | 35 349 | 37 290 | 39 665 | 48 457 | 3 049,88 |
| Ipiaú | 145 910 | 157 303 | 174 850 | 223 915 | 271 795 | 6 216,28 |
| Ipirá | 162 106 | 178 472 | 193 440 | 217 539 | 245 888 | 3 953,37 |
| Ipupiara | 19 819 | 23 591 | 26 685 | 29 271 | 31 432 | 3 370,69 |
| Irajuba | 17 872 | 19 818 | 23 273 | 25 523 | 29 225 | 3 812,29 |
| Iramaia | 31 462 | 35 529 | 38 963 | 43 329 | 45 185 | 3 003,35 |
| Iraquara | 46 946 | 59 181 | 95 899 | 114 885 | 105 233 | 4 310,16 |
| Irará | 64 618 | 74 797 | 108 264 | 114 000 | 126 904 | 4 916,65 |
| Irecê | 277 417 | 292 152 | 315 567 | 365 098 | 415 895 | 6 295,62 |
| Itabela | 107 519 | 113 978 | 131 424 | 148 714 | 201 399 | 7 541,91 |
| Itaberaba | 203 125 | 221 472 | 255 128 | 283 944 | 338 606 | 5 506,69 |
| Itabuna | 1 514 014 | 1 582 089 | 1 789 783 | 1 984 093 | 2 280 733 | 10 674,79 |
| Itacaré | 51 900 | 62 440 | 74 369 | 83 213 | 102 075 | 3 756,91 |
| Itaeté | 35 353 | 38 176 | 46 668 | 50 386 | 57 721 | 3 936,23 |
| Itagi | 35 226 | 37 462 | 40 699 | 43 254 | 52 461 | 3 704,35 |
| Itagibá | 50 383 | 55 917 | 64 529 | 90 904 | 112 435 | 6 777,30 |
| Itagimirim | 43 579 | 33 608 | 34 762 | 38 507 | 42 068 | 5 910,10 |
| Itaguaçu da Bahia | 23 991 | 27 271 | 30 391 | 37 536 | 49 661 | 3 742,64 |
| Itaju do Colônia | 25 400 | 26 663 | 27 940 | 30 537 | 38 664 | 5 017,40 |
| Itajuípe | 74 519 | 77 428 | 86 411 | 101 233 | 114 653 | 5 595,57 |
| Itamaraju | 282 683 | 299 375 | 356 391 | 454 124 | 508 954 | 7 506,36 |
| Itamari | 25 758 | 28 120 | 30 050 | 29 629 | 36 500 | 4 156,72 |
| Itambé | 80 073 | 87 432 | 96 755 | 106 594 | 124 284 | 3 499,77 |
| Itanagra | 21 844 | 27 155 | 30 210 | 31 801 | 28 108 | 4 083,10 |
| Itanhém | 78 693 | 87 134 | 96 772 | 106 169 | 113 195 | 5 351,01 |
| Itaparica | 67 722 | 74 154 | 80 706 | 88 178 | 102 587 | 4 933,00 |
| Itapé | 30 003 | 31 131 | 33 188 | 35 774 | 40 551 | 3 814,74 |
| Itapebi | 160 177 | 160 237 | 169 057 | 182 419 | 170 321 | 14 189,89 |
| Itapetinga | 343 842 | 379 632 | 479 878 | 599 619 | 658 192 | 9 873,13 |
| Itapicuru | 67 750 | 75 175 | 85 830 | 103 239 | 118 382 | 3 635,48 |
| Itapitanga | 25 709 | 27 219 | 28 557 | 32 083 | 38 621 | 3 722,12 |
| Itaquara | 23 900 | 25 430 | 25 742 | 29 620 | 33 106 | 4 275,57 |

Tabela 1 - Produto Interno Bruto a preços correntes e Produto Interno Bruto *per capita* segundo as Grandes Regiões, as Unidades da Federação e os municípios - 2005-2009

(continuação)

| Grandes Regiões, Unidades da Federação e Municípios | Produto Interno Bruto | | | | | <i>Per capita</i> (R\$) 2009 (1) |
|--|--------------------------------|-----------|-----------|-----------|-----------|-------------------------------------|
| | A preços correntes (1 000 R\$) | | | | | |
| | 2005 | 2006 | 2007 | 2008 | 2009 (1) | |
| Bahia | | | | | | |
| Itarantim | 50 669 | 56 324 | 61 555 | 69 949 | 82 295 | 4 478,63 |
| Itatim | 52 599 | 58 004 | 64 976 | 73 189 | 87 130 | 5 615,52 |
| Itiruçu | 47 436 | 46 851 | 52 294 | 61 455 | 68 143 | 4 049,63 |
| Itiúba | 68 620 | 78 270 | 97 720 | 110 062 | 129 551 | 3 501,75 |
| Itororó | 59 307 | 62 406 | 62 871 | 67 056 | 77 047 | 3 681,18 |
| Ituaçu | 46 602 | 50 613 | 58 513 | 63 453 | 82 193 | 4 378,51 |
| Ituberá | 88 796 | 102 012 | 111 190 | 119 878 | 132 643 | 5 488,14 |
| Iuiú | 38 275 | 35 858 | 42 857 | 48 941 | 54 117 | 4 475,05 |
| Jaborandi | 99 414 | 108 878 | 122 798 | 159 726 | 161 164 | 18 118,46 |
| Jacaraci | 32 066 | 33 377 | 39 420 | 42 205 | 49 422 | 3 331,02 |
| Jacobina | 307 105 | 371 961 | 406 499 | 462 591 | 523 242 | 6 622,23 |
| Jaguaquara | 171 226 | 180 466 | 209 763 | 228 231 | 246 395 | 5 111,29 |
| Jaguarari | 211 337 | 332 889 | 237 355 | 244 461 | 263 282 | 8 636,72 |
| Jaguaripe | 33 287 | 43 695 | 52 820 | 56 249 | 60 391 | 3 463,78 |
| Jandaíra | 28 952 | 33 000 | 31 006 | 40 189 | 47 593 | 4 750,74 |
| Jequié | 1 055 578 | 1 132 662 | 1 287 484 | 1 402 628 | 1 552 451 | 10 312,48 |
| Jeremoabo | 85 161 | 93 159 | 118 781 | 124 256 | 147 223 | 3 745,95 |
| Jiquiriçá | 32 020 | 34 497 | 37 802 | 41 274 | 50 516 | 3 668,00 |
| Jitaúna | 41 980 | 43 680 | 45 669 | 50 571 | 57 267 | 3 499,35 |
| João Dourado | 57 354 | 56 697 | 70 880 | 90 115 | 97 670 | 4 441,55 |
| Juazeiro | 1 136 053 | 1 290 252 | 1 465 446 | 1 471 189 | 1 745 980 | 7 158,71 |
| Jucuruçu | 43 966 | 46 497 | 61 386 | 54 527 | 64 516 | 6 135,04 |
| Jussara | 33 133 | 32 402 | 34 862 | 38 803 | 43 504 | 2 861,32 |
| Jussari | 20 774 | 21 114 | 22 789 | 26 886 | 33 357 | 4 824,57 |
| Jussiape | 22 045 | 23 018 | 24 273 | 25 194 | 28 545 | 3 549,00 |
| Lafaiete Coutinho | 13 566 | 14 144 | 14 811 | 16 055 | 17 013 | 4 858,19 |
| Lagoa Real | 28 650 | 29 523 | 36 239 | 38 098 | 41 611 | 2 867,75 |
| Laje | 69 897 | 70 764 | 90 702 | 110 106 | 128 748 | 5 804,69 |
| Lajedão | 21 234 | 21 673 | 25 457 | 26 527 | 27 028 | 7 509,75 |
| Lajedinho | 23 357 | 25 507 | 22 511 | 19 469 | 19 471 | 4 357,96 |
| Lajedo do Tabocal | 36 815 | 33 592 | 37 648 | 40 381 | 47 204 | 5 245,43 |
| Lamarão | 14 608 | 18 727 | 21 995 | 25 413 | 30 241 | 2 327,15 |
| Lapão | 75 123 | 70 531 | 88 361 | 94 693 | 109 688 | 4 121,14 |
| Lauro de Freitas | 1 694 310 | 1 770 068 | 2 103 500 | 2 333 162 | 2 672 094 | 17 026,64 |
| Lençóis | 34 374 | 37 306 | 45 060 | 43 913 | 52 896 | 5 230,99 |
| Licínio de Almeida | 32 992 | 36 622 | 41 250 | 44 206 | 51 711 | 3 916,01 |
| Livramento de Nossa Senhora | 126 540 | 149 978 | 169 324 | 175 729 | 222 609 | 4 994,81 |
| Luís Eduardo Magalhães | 999 473 | 849 511 | 1 163 769 | 1 607 863 | 1 888 228 | 36 274,41 |
| Macajuba | 24 297 | 26 587 | 29 783 | 34 937 | 36 031 | 3 128,54 |
| Macarani | 42 598 | 49 086 | 51 703 | 57 817 | 69 146 | 4 081,82 |
| Macaúbas | 95 000 | 116 514 | 111 254 | 125 390 | 144 158 | 2 964,20 |
| Macururé | 14 345 | 15 198 | 17 112 | 19 810 | 24 954 | 3 185,30 |
| Madre de Deus | 125 484 | 133 745 | 154 015 | 264 193 | 246 408 | 14 681,99 |
| Maetinga | 22 471 | 22 511 | 21 950 | 21 173 | 23 558 | 2 988,13 |
| Maiquinique | 25 422 | 26 991 | 30 623 | 39 051 | 43 715 | 4 940,65 |
| Mairi | 41 950 | 46 458 | 52 640 | 57 341 | 64 854 | 3 292,10 |
| Malhada | 47 240 | 43 663 | 52 887 | 58 063 | 65 120 | 3 890,29 |
| Malhada de Pedras | 17 894 | 18 834 | 20 655 | 21 983 | 26 241 | 3 418,09 |
| Manoel Vitorino | 32 123 | 36 550 | 40 019 | 44 806 | 49 993 | 3 536,05 |
| Mansidão | 21 695 | 24 942 | 27 030 | 30 110 | 32 636 | 2 665,45 |
| Maracás | 80 208 | 88 480 | 97 491 | 110 294 | 125 397 | 3 484,22 |
| Maragogipe | 115 429 | 149 001 | 373 503 | 158 066 | 178 406 | 4 061,97 |
| Maraú | 43 049 | 46 280 | 52 501 | 62 661 | 68 925 | 3 991,04 |
| Marcionílio Souza | 25 253 | 28 101 | 31 366 | 34 024 | 41 508 | 3 752,67 |

Tabela 1 - Produto Interno Bruto a preços correntes e Produto Interno Bruto *per capita* segundo as Grandes Regiões, as Unidades da Federação e os municípios - 2005-2009

(continuação)

| Grandes Regiões, Unidades da Federação e Municípios | Produto Interno Bruto | | | | | <i>Per capita</i> (R\$) 2009 (1) |
|--|--------------------------------|-----------|-----------|-----------|-----------|-------------------------------------|
| | A preços correntes (1 000 R\$) | | | | | |
| | 2005 | 2006 | 2007 | 2008 | 2009 (1) | |
| Bahia | | | | | | |
| Mascote | 33 860 | 37 778 | 41 679 | 47 655 | 57 533 | 3 467,92 |
| Mata de São João | 230 569 | 272 117 | 295 225 | 295 184 | 303 157 | 7 658,37 |
| Matina | 20 880 | 22 845 | 25 334 | 30 224 | 33 801 | 2 551,99 |
| Medeiros Neto | 97 870 | 116 534 | 128 974 | 140 277 | 148 739 | 6 537,42 |
| Miguel Calmon | 70 417 | 77 030 | 82 521 | 93 749 | 107 700 | 3 884,72 |
| Milagres | 28 448 | 31 751 | 37 103 | 41 060 | 42 632 | 3 525,67 |
| Mirangaba | 35 884 | 42 220 | 49 175 | 55 849 | 62 113 | 3 295,31 |
| Mirante | 21 346 | 21 464 | 20 402 | 22 190 | 26 650 | 3 182,08 |
| Monte Santo | 99 771 | 126 812 | 128 922 | 137 337 | 161 171 | 3 016,54 |
| Morpará | 17 681 | 20 511 | 22 917 | 26 837 | 34 772 | 3 919,69 |
| Morro do Chapéu | 90 456 | 104 168 | 128 256 | 119 955 | 127 061 | 3 627,09 |
| Mortugaba | 30 800 | 34 239 | 38 155 | 43 082 | 45 490 | 3 096,25 |
| Mucugê | 102 891 | 86 129 | 173 628 | 204 866 | 229 213 | 15 577,90 |
| Mucuri | 662 333 | 664 752 | 1 009 409 | 1 111 515 | 1 009 100 | 28 424,56 |
| Mulungu do Morro | 32 962 | 26 637 | 33 296 | 41 492 | 39 826 | 2 869,51 |
| Mundo Novo | 50 052 | 58 311 | 66 094 | 80 239 | 96 220 | 3 811,47 |
| Muniz Ferreira | 17 128 | 19 095 | 20 993 | 21 595 | 26 534 | 3 666,90 |
| Muquém de São Francisco | 43 432 | 39 698 | 34 340 | 41 000 | 46 145 | 4 316,29 |
| Muritiba | 95 465 | 99 176 | 104 433 | 114 559 | 128 211 | 4 619,38 |
| Mutuípe | 57 970 | 63 363 | 73 172 | 82 674 | 96 836 | 4 388,47 |
| Nazaré | 86 968 | 96 375 | 106 955 | 118 919 | 136 208 | 4 966,21 |
| Nilo Peçanha | 37 828 | 40 355 | 44 502 | 51 433 | 60 193 | 4 534,68 |
| Nordestina | 25 099 | 28 022 | 30 726 | 33 122 | 35 456 | 2 798,45 |
| Nova Canaã | 39 359 | 45 325 | 52 261 | 57 278 | 66 927 | 3 295,11 |
| Nova Fátima | 15 617 | 16 796 | 20 866 | 23 893 | 27 641 | 3 470,80 |
| Nova Ibiá | 24 623 | 22 937 | 25 346 | 25 151 | 33 766 | 4 803,77 |
| Nova Itarana | 16 438 | 17 521 | 19 579 | 22 436 | 24 763 | 3 144,47 |
| Nova Redenção | 17 331 | 21 032 | 31 507 | 27 724 | 28 910 | 3 102,55 |
| Nova Soure | 54 803 | 59 911 | 69 293 | 76 643 | 79 306 | 2 951,02 |
| Nova Viçosa | 157 970 | 171 698 | 192 016 | 227 613 | 248 464 | 6 824,61 |
| Novo Horizonte | 20 178 | 23 371 | 31 242 | 32 242 | 37 422 | 3 373,79 |
| Novo Triunfo | 23 184 | 26 056 | 31 720 | 32 886 | 36 864 | 2 497,06 |
| Olindina | 59 073 | 63 531 | 70 750 | 82 013 | 92 409 | 3 763,06 |
| Oliveira dos Brejinhos | 54 610 | 58 664 | 61 804 | 68 508 | 73 714 | 3 124,01 |
| Ouriçangas | 18 440 | 19 919 | 21 716 | 23 404 | 26 104 | 3 210,40 |
| Ourolândia | 47 967 | 53 815 | 63 245 | 69 180 | 76 239 | 4 463,61 |
| Palmas de Monte Alto | 42 808 | 47 246 | 55 305 | 65 695 | 77 169 | 3 498,01 |
| Palmeiras | 19 801 | 22 445 | 26 295 | 32 948 | 33 297 | 3 946,50 |
| Paramirim | 53 655 | 57 410 | 65 977 | 70 507 | 78 535 | 3 763,06 |
| Paratinga | 62 755 | 67 202 | 73 804 | 87 470 | 96 738 | 3 238,20 |
| Paripiranga | 88 689 | 95 128 | 158 031 | 113 924 | 130 895 | 4 403,22 |
| Pau Brasil | 26 061 | 29 701 | 32 935 | 35 894 | 41 465 | 3 359,68 |
| Paulo Afonso | 1 249 034 | 1 543 979 | 2 037 589 | 1 982 319 | 1 743 770 | 16 342,28 |
| Pé de Serra | 23 082 | 26 609 | 30 733 | 46 595 | 57 216 | 3 869,06 |
| Pedrão | 15 798 | 18 356 | 20 252 | 21 978 | 24 827 | 3 268,00 |
| Pedro Alexandre | 29 546 | 32 822 | 38 192 | 41 776 | 58 842 | 3 324,78 |
| Piatã | 40 152 | 46 146 | 49 420 | 57 001 | 61 810 | 3 346,49 |
| Pilão Arcado | 66 638 | 72 580 | 84 502 | 90 110 | 97 126 | 2 818,04 |
| Pindaí | 29 618 | 30 944 | 36 688 | 42 605 | 48 486 | 3 074,17 |
| Pindobaçu | 41 820 | 44 652 | 53 213 | 55 361 | 62 870 | 3 014,75 |
| Pintadas | 20 398 | 23 570 | 25 803 | 30 191 | 36 111 | 3 339,89 |
| Pirai do Norte | 20 024 | 21 892 | 23 148 | 26 305 | 36 208 | 4 106,12 |
| Piripá | 30 343 | 30 598 | 31 550 | 34 520 | 36 582 | 2 745,40 |
| Piritiba | 42 261 | 50 299 | 62 062 | 78 076 | 84 143 | 3 203,61 |

Tabela 1 - Produto Interno Bruto a preços correntes e Produto Interno Bruto *per capita* segundo as Grandes Regiões, as Unidades da Federação e os municípios - 2005-2009

(continuação)

| Grandes Regiões, Unidades da Federação e Municípios | Produto Interno Bruto | | | | | Per capita (R\$) 2009 (1) |
|--|--------------------------------|------------|------------|------------|------------|------------------------------|
| | A preços correntes (1 000 R\$) | | | | | |
| | 2005 | 2006 | 2007 | 2008 | 2009 (1) | |
| Bahia | | | | | | |
| Planaltino | 17 808 | 20 519 | 24 860 | 27 598 | 31 850 | 3 586,75 |
| Planalto | 72 764 | 77 771 | 86 054 | 93 248 | 110 698 | 4 997,44 |
| Poçoões | 145 412 | 150 731 | 169 803 | 184 621 | 216 375 | 4 664,26 |
| Pojuca | 913 281 | 934 964 | 817 856 | 1 046 166 | 688 526 | 21 366,21 |
| Ponto Novo | 36 519 | 39 584 | 44 216 | 49 707 | 59 007 | 4 004,79 |
| Porto Seguro | 556 831 | 585 597 | 628 866 | 691 613 | 805 236 | 6 552,18 |
| Potiraguá | 31 764 | 30 506 | 32 450 | 37 965 | 42 642 | 4 416,06 |
| Prado | 172 476 | 192 538 | 216 873 | 241 002 | 285 454 | 10 972,25 |
| Presidente Dutra | 32 179 | 33 575 | 39 552 | 42 640 | 47 003 | 3 285,54 |
| Presidente Jânio Quadros | 29 121 | 30 813 | 34 191 | 34 700 | 40 023 | 2 816,15 |
| Presidente Tancredo Neves | 56 115 | 60 189 | 74 940 | 91 983 | 89 919 | 3 708,16 |
| Queimadas | 57 237 | 64 048 | 72 015 | 76 100 | 95 228 | 3 314,69 |
| Quijingue | 60 611 | 68 947 | 97 178 | 108 245 | 92 822 | 3 298,23 |
| Quixabeira | 16 653 | 18 549 | 22 902 | 26 054 | 30 139 | 3 129,34 |
| Rafael Jambeiro | 57 400 | 59 706 | 68 613 | 87 406 | 96 287 | 4 011,29 |
| Remanso | 103 243 | 113 458 | 130 486 | 140 775 | 155 141 | 3 907,35 |
| Retirolândia | 34 440 | 38 077 | 43 346 | 46 990 | 54 673 | 4 634,12 |
| Riachão das Neves | 209 633 | 146 458 | 217 475 | 244 899 | 260 521 | 11 118,63 |
| Riachão do Jacuípe | 72 466 | 84 029 | 93 924 | 105 828 | 125 705 | 3 733,89 |
| Riacho de Santana | 97 081 | 90 071 | 99 966 | 120 995 | 136 802 | 4 470,37 |
| Ribeira do Amparo | 27 607 | 32 846 | 40 711 | 41 756 | 46 314 | 3 167,67 |
| Ribeira do Pombal | 147 731 | 161 877 | 201 943 | 219 036 | 244 964 | 4 972,58 |
| Ribeirão do Largo | 44 130 | 45 620 | 49 077 | 55 374 | 63 720 | 4 386,01 |
| Rio de Contas | 39 695 | 42 833 | 49 158 | 51 472 | 55 162 | 3 992,63 |
| Rio do Antônio | 33 074 | 36 674 | 43 200 | 46 635 | 53 274 | 3 525,73 |
| Rio do Pires | 25 317 | 24 748 | 32 784 | 30 555 | 36 504 | 3 143,67 |
| Rio Real | 107 816 | 132 823 | 139 525 | 180 345 | 202 990 | 5 328,51 |
| Rodelas | 19 953 | 22 131 | 22 906 | 26 651 | 29 633 | 3 979,71 |
| Ruy Barbosa | 79 780 | 83 296 | 98 079 | 110 743 | 125 032 | 4 109,93 |
| Salinas da Margarida | 41 273 | 47 324 | 49 798 | 55 043 | 62 427 | 4 398,11 |
| Salvador | 22 532 509 | 24 139 423 | 26 772 417 | 29 393 081 | 32 824 229 | 10 948,50 |
| Santa Bárbara | 44 240 | 52 412 | 56 436 | 81 008 | 85 316 | 4 169,69 |
| Santa Brígida | 32 085 | 35 995 | 54 347 | 49 962 | 52 940 | 3 382,33 |
| Santa Cruz Cabralia | 107 910 | 106 864 | 109 522 | 111 959 | 153 209 | 5 836,55 |
| Santa Cruz da Vitória | 18 177 | 19 471 | 19 784 | 21 665 | 23 150 | 3 592,99 |
| Santa Inês | 25 216 | 26 717 | 29 118 | 32 144 | 35 840 | 3 317,64 |
| Santa Luzia | 34 621 | 37 184 | 39 730 | 44 603 | 51 423 | 3 293,60 |
| Santa Maria da Vitória | 118 157 | 128 737 | 146 363 | 158 893 | 183 714 | 4 399,50 |
| Santa Rita de Cássia | 62 326 | 63 838 | 70 533 | 80 996 | 91 663 | 3 329,81 |
| Santa Teresinha | 19 475 | 21 907 | 25 106 | 28 177 | 33 877 | 3 212,28 |
| Santaluz | 79 818 | 83 172 | 98 351 | 103 662 | 129 238 | 3 649,15 |
| Santana | 74 065 | 81 264 | 97 420 | 106 916 | 116 221 | 4 263,59 |
| Santanópolis | 15 554 | 18 895 | 21 797 | 23 006 | 29 150 | 3 022,95 |
| Santo Amaro | 209 289 | 214 773 | 229 933 | 264 814 | 307 410 | 5 265,04 |
| Santo Antônio de Jesus | 516 923 | 552 888 | 646 271 | 724 949 | 835 157 | 9 408,31 |
| Santo Estêvão | 141 335 | 150 512 | 179 925 | 210 134 | 264 767 | 5 650,77 |
| São Desidério | 798 486 | 582 873 | 859 995 | 1 030 963 | 981 036 | 35 657,18 |
| São Domingos | 23 878 | 26 088 | 31 172 | 33 827 | 43 055 | 4 424,98 |
| São Felipe | 52 314 | 60 256 | 67 950 | 78 819 | 80 595 | 3 846,66 |
| São Félix | 47 381 | 57 266 | 68 179 | 72 142 | 70 210 | 4 331,82 |
| São Félix do Coribe | 47 059 | 49 730 | 55 337 | 62 791 | 68 297 | 5 057,51 |
| São Francisco do Conde | 6 324 432 | 6 664 255 | 7 143 910 | 6 060 361 | 11 437 501 | 360 815,83 |
| São Gabriel | 42 438 | 42 735 | 50 224 | 70 664 | 60 514 | 3 168,46 |
| São Gonçalo dos Campos | 133 532 | 139 312 | 165 554 | 195 740 | 231 667 | 7 540,27 |
| São José da Vitória | 11 108 | 13 568 | 15 480 | 18 150 | 20 078 | 3 202,16 |
| São José do Jacuípe | 20 180 | 23 595 | 28 032 | 31 107 | 36 807 | 3 305,78 |

Tabela 1 - Produto Interno Bruto a preços correntes e Produto Interno Bruto *per capita* segundo as Grandes Regiões, as Unidades da Federação e os municípios - 2005-2009

(continuação)

| Grandes Regiões, Unidades da Federação e Municípios | Produto Interno Bruto | | | | | Per capita (R\$) 2009 (1) |
|--|--------------------------------|-----------|-----------|-----------|-----------|------------------------------|
| | A preços correntes (1 000 R\$) | | | | | |
| | 2005 | 2006 | 2007 | 2008 | 2009 (1) | |
| Bahia | | | | | | |
| São Miguel das Matas | 42 655 | 56 552 | 99 790 | 79 971 | 71 017 | 6 652,67 |
| São Sebastião do Passé | 223 340 | 274 609 | 291 585 | 341 572 | 317 994 | 7 615,17 |
| Sapeaçu | 50 857 | 57 790 | 64 315 | 66 782 | 70 579 | 4 130,58 |
| Sátiro Dias | 61 555 | 87 434 | 70 378 | 78 044 | 75 908 | 4 012,29 |
| Saubara | 38 357 | 45 196 | 49 172 | 51 715 | 58 806 | 5 055,57 |
| Saúde | 28 399 | 31 446 | 33 768 | 37 497 | 41 635 | 3 369,86 |
| Seabra | 124 606 | 141 274 | 176 520 | 197 858 | 213 670 | 5 066,27 |
| Sebastião Laranjeiras | 25 198 | 31 550 | 37 601 | 39 660 | 45 913 | 4 020,05 |
| Senhor do Bonfim | 277 389 | 283 398 | 336 096 | 382 698 | 441 113 | 5 795,51 |
| Sento Sé | 94 857 | 115 315 | 137 401 | 142 747 | 147 890 | 3 818,00 |
| Serra do Ramalho | 92 783 | 88 637 | 103 033 | 132 026 | 130 962 | 4 117,13 |
| Serra Dourada | 42 323 | 47 703 | 55 944 | 61 249 | 73 857 | 4 135,80 |
| Serra Preta | 37 612 | 37 379 | 39 896 | 43 409 | 50 308 | 3 111,55 |
| Serrinha | 244 250 | 267 672 | 294 855 | 325 908 | 393 287 | 5 324,84 |
| Serrolândia | 27 473 | 31 116 | 35 197 | 39 371 | 45 652 | 3 604,61 |
| Simões Filho | 2 082 070 | 2 152 069 | 2 401 944 | 2 963 554 | 3 008 294 | 25 786,41 |
| Sítio do Mato | 42 502 | 41 714 | 44 680 | 56 097 | 57 114 | 4 331,06 |
| Sítio do Quinto | 40 521 | 38 881 | 60 212 | 45 557 | 47 884 | 3 467,06 |
| Sobradinho | 281 314 | 357 758 | 493 759 | 408 108 | 385 662 | 17 509,38 |
| Souto Soares | 25 624 | 37 486 | 48 836 | 56 503 | 53 800 | 2 772,20 |
| Tabocas do Brejo Velho | 24 507 | 28 902 | 32 197 | 38 268 | 44 927 | 3 563,37 |
| Tanhaçu | 51 551 | 52 768 | 58 506 | 63 289 | 80 742 | 4 010,23 |
| Tanque Novo | 44 493 | 44 993 | 55 133 | 61 077 | 70 093 | 4 256,82 |
| Tanquinho | 15 118 | 18 037 | 20 971 | 23 125 | 26 193 | 3 326,08 |
| Taperoá | 39 283 | 48 013 | 56 096 | 65 729 | 80 989 | 4 177,25 |
| Tapiramutá | 55 462 | 53 014 | 67 533 | 79 701 | 73 053 | 4 085,97 |
| Teixeira de Freitas | 617 968 | 674 967 | 787 461 | 919 143 | 1 051 444 | 8 382,72 |
| Teodoro Sampaio | 29 152 | 30 933 | 33 610 | 41 885 | 38 678 | 4 581,62 |
| Teofilândia | 45 805 | 49 604 | 52 166 | 55 045 | 66 410 | 3 094,46 |
| Teolândia | 32 326 | 34 739 | 45 711 | 42 108 | 46 184 | 3 605,31 |
| Terra Nova | 31 300 | 32 735 | 39 222 | 45 245 | 45 996 | 3 655,41 |
| Tremedal | 38 592 | 41 360 | 49 616 | 52 642 | 57 884 | 3 140,24 |
| Tucano | 124 964 | 131 195 | 149 857 | 155 647 | 169 157 | 3 394,89 |
| Uauá | 64 604 | 70 874 | 80 155 | 86 858 | 95 182 | 3 783,23 |
| Ubaira | 53 818 | 60 509 | 65 972 | 74 471 | 86 637 | 4 043,15 |
| Ubaitaba | 76 106 | 82 743 | 91 612 | 106 989 | 118 813 | 5 843,38 |
| Ubatã | 62 364 | 67 786 | 79 206 | 82 827 | 101 274 | 3 842,68 |
| Uibaí | 32 477 | 32 439 | 36 249 | 39 940 | 45 637 | 3 213,17 |
| Umburanas | 32 148 | 33 330 | 38 304 | 40 613 | 48 177 | 2 818,06 |
| Una | 94 565 | 86 291 | 87 403 | 98 109 | 108 986 | 4 421,33 |
| Urandi | 45 068 | 49 528 | 56 669 | 68 544 | 77 406 | 4 752,01 |
| Uruçuca | 47 271 | 57 652 | 60 844 | 70 197 | 80 547 | 3 466,33 |
| Utinga | 48 992 | 57 957 | 73 353 | 73 051 | 83 167 | 4 067,24 |
| Valença | 323 036 | 356 177 | 406 320 | 475 878 | 555 572 | 6 200,79 |
| Valente | 75 480 | 79 118 | 87 752 | 95 961 | 102 698 | 4 606,34 |
| Várzea da Roça | 27 812 | 32 478 | 35 107 | 39 802 | 45 801 | 3 019,00 |
| Várzea do Poço | 17 553 | 22 659 | 25 965 | 29 164 | 34 247 | 3 808,55 |
| Várzea Nova | 33 904 | 41 607 | 48 973 | 46 382 | 53 922 | 3 753,67 |
| Varzedo | 21 340 | 25 502 | 35 080 | 38 638 | 39 786 | 4 209,67 |
| Vera Cruz | 136 336 | 152 538 | 170 440 | 184 641 | 207 725 | 5 533,58 |
| Vereda | 28 792 | 31 435 | 37 420 | 41 146 | 48 447 | 6 594,98 |
| Vitória da Conquista | 1 796 270 | 2 003 087 | 2 363 426 | 2 650 249 | 3 142 677 | 9 854,71 |
| Wagner | 28 627 | 26 439 | 32 833 | 37 497 | 42 086 | 4 778,67 |
| Wanderley | 40 902 | 38 937 | 42 838 | 50 384 | 59 737 | 4 507,79 |
| Wenceslau Guimarães | 120 862 | 117 980 | 135 030 | 125 267 | 144 765 | 5 836,83 |
| Xique-Xique | 105 538 | 113 989 | 125 216 | 149 701 | 183 536 | 3 866,36 |

Tabela 1 - Produto Interno Bruto a preços correntes e Produto Interno Bruto *per capita* segundo as Grandes Regiões, as Unidades da Federação e os municípios - 2005-2009

(continuação)

| Grandes Regiões, Unidades da Federação e Municípios | Produto Interno Bruto | | | | | Per capita (R\$) 2009 (1) |
|--|--------------------------------|----------------------|----------------------|----------------------|----------------------|------------------------------|
| | A preços correntes (1 000 R\$) | | | | | |
| | 2005 | 2006 | 2007 | 2008 | 2009 (1) | |
| Sudeste | 1 213 863 408 | 1 345 513 264 | 1 501 184 922 | 1 698 588 226 | 1 792 049 385 | 22 147,22 |
| Minas Gerais | 192 639 256 | 214 753 977 | 241 293 054 | 282 520 745 | 287 054 748 | 14 328,62 |
| Abadia dos Dourados | 42 646 | 46 873 | 56 942 | 70 455 | 71 222 | 10 466,15 |
| Abaeté | 165 766 | 173 957 | 196 106 | 264 323 | 239 441 | 10 294,98 |
| Abre Campo | 74 178 | 73 182 | 75 057 | 86 400 | 93 464 | 7 093,00 |
| Acaiaca | 13 754 | 15 198 | 16 332 | 20 013 | 21 347 | 5 041,86 |
| Açucena | 32 225 | 35 855 | 39 551 | 46 401 | 52 611 | 4 611,36 |
| Água Boa | 63 897 | 59 206 | 70 869 | 81 267 | 86 572 | 5 201,71 |
| Água Comprida | 51 207 | 60 899 | 56 858 | 60 013 | 79 914 | 36 928,91 |
| Aguanil | 22 290 | 24 663 | 25 691 | 27 887 | 29 884 | 6 925,51 |
| Águas Formosas | 61 949 | 66 173 | 73 839 | 86 255 | 92 617 | 4 796,32 |
| Águas Vermelhas | 51 321 | 40 210 | 42 920 | 49 278 | 89 496 | 6 728,53 |
| Aimorés | 168 080 | 198 883 | 207 414 | 225 260 | 251 977 | 10 150,12 |
| Aiuruoca | 39 883 | 39 054 | 43 545 | 52 170 | 52 583 | 8 467,45 |
| Alagoa | 15 697 | 15 526 | 18 413 | 22 862 | 23 611 | 8 069,53 |
| Albertina | 60 113 | 22 923 | 90 354 | 50 233 | 21 113 | 7 094,33 |
| Além Paraíba | 438 867 | 469 040 | 335 219 | 537 189 | 623 284 | 18 018,68 |
| Alfenas | 647 838 | 778 514 | 815 840 | 999 671 | 1 093 276 | 14 535,54 |
| Alfredo Vasconcelos | 50 832 | 47 120 | 34 883 | 45 379 | 45 349 | 7 198,23 |
| Almenara | 127 934 | 145 275 | 163 201 | 190 130 | 211 527 | 5 489,78 |
| Alpercata | 32 215 | 33 266 | 35 759 | 38 672 | 40 112 | 5 531,10 |
| Alpinópolis | 131 844 | 151 573 | 183 572 | 209 992 | 215 429 | 11 570,41 |
| Alterosa | 68 523 | 78 177 | 82 825 | 101 138 | 104 638 | 7 576,99 |
| Alto Caparaó | 26 134 | 32 298 | 25 522 | 40 497 | 47 253 | 8 895,59 |
| Alto Jequitibá | 40 272 | 48 328 | 46 641 | 49 770 | 73 914 | 9 100,53 |
| Alto Rio Doce | 45 107 | 46 744 | 52 784 | 62 139 | 65 097 | 5 094,49 |
| Alvarenga | 15 715 | 17 467 | 19 363 | 20 354 | 22 330 | 4 913,19 |
| Alvinópolis | 90 164 | 97 693 | 105 611 | 122 513 | 130 985 | 8 354,73 |
| Alvorada de Minas | 12 358 | 13 397 | 15 139 | 19 950 | 20 813 | 5 800,62 |
| Amparo do Serra | 16 563 | 18 132 | 20 904 | 24 025 | 25 285 | 4 715,61 |
| Andradas | 282 398 | 330 243 | 323 974 | 410 289 | 408 387 | 11 148,05 |
| Andrelândia | 65 449 | 61 775 | 72 443 | 87 577 | 91 036 | 7 360,05 |
| Angelândia | 39 501 | 32 152 | 37 824 | 51 242 | 47 679 | 5 562,82 |
| Antônio Carlos | 58 004 | 65 476 | 74 310 | 85 949 | 101 541 | 8 735,44 |
| Antônio Dias | 39 253 | 43 012 | 43 805 | 59 353 | 65 188 | 6 791,82 |
| Antônio Prado de Minas | 8 460 | 9 522 | 11 682 | 13 262 | 14 403 | 6 958,20 |
| Araçai | 14 011 | 14 835 | 15 742 | 21 135 | 24 059 | 9 532,23 |
| Aracitaba | 9 919 | 10 523 | 12 058 | 15 025 | 15 588 | 8 269,43 |
| Araçuaí | 112 648 | 128 535 | 146 826 | 159 160 | 170 643 | 4 564,11 |
| Araguari | 1 540 196 | 1 665 112 | 1 818 911 | 1 842 741 | 1 915 200 | 17 239,30 |
| Arantina | 10 832 | 11 425 | 12 365 | 13 719 | 15 087 | 5 944,33 |
| Araponga | 27 499 | 29 769 | 31 830 | 42 947 | 42 462 | 5 098,71 |
| Araporã | 901 404 | 1 154 003 | 1 201 130 | 1 022 654 | 681 051 | 104 423,61 |
| Arapuá | 23 699 | 25 752 | 27 645 | 38 466 | 42 283 | 15 220,64 |
| Araújos | 40 904 | 44 495 | 48 832 | 60 061 | 61 316 | 7 971,36 |
| Araxá | 1 158 810 | 1 286 416 | 1 802 638 | 2 361 306 | 1 980 482 | 21 312,23 |
| Arceburgo | 92 789 | 117 982 | 126 927 | 157 964 | 258 312 | 31 299,18 |
| Arcos | 353 054 | 372 365 | 401 635 | 461 628 | 482 078 | 13 223,92 |
| Areado | 75 702 | 87 380 | 87 364 | 110 729 | 105 690 | 7 623,36 |
| Argirita | 15 585 | 16 623 | 19 064 | 22 849 | 23 857 | 7 819,50 |
| Aricanduva | 15 231 | 15 341 | 18 501 | 20 745 | 23 447 | 4 561,69 |
| Arinos | 81 429 | 84 265 | 105 629 | 118 378 | 113 756 | 6 266,49 |
| Astolfo Dutra | 94 671 | 101 003 | 117 402 | 120 508 | 127 487 | 9 725,12 |
| Ataléia | 54 893 | 60 120 | 68 376 | 82 087 | 84 268 | 5 557,83 |

Tabela 1 - Produto Interno Bruto a preços correntes e Produto Interno Bruto *per capita* segundo as Grandes Regiões, as Unidades da Federação e os municípios - 2005-2009

(continuação)

| Grandes Regiões, Unidades da Federação e Municípios | Produto Interno Bruto | | | | | <i>Per capita</i> (R\$) 2009 (1) |
|--|--------------------------------|------------|------------|------------|------------|-------------------------------------|
| | A preços correntes (1 000 R\$) | | | | | |
| | 2005 | 2006 | 2007 | 2008 | 2009 (1) | |
| Minas Gerais | | | | | | |
| Augusto de Lima | 25 969 | 26 709 | 30 894 | 34 922 | 34 933 | 7 595,69 |
| Baependi | 114 477 | 117 100 | 117 295 | 134 425 | 129 998 | 6 935,08 |
| Baldim | 37 853 | 41 537 | 54 822 | 63 052 | 67 874 | 7 908,82 |
| Bambuí | 171 175 | 175 485 | 199 407 | 225 820 | 255 803 | 11 307,73 |
| Bandeira | 15 398 | 16 692 | 20 577 | 24 034 | 25 582 | 4 633,63 |
| Bandeira do Sul | 22 487 | 26 247 | 24 616 | 30 831 | 31 064 | 5 828,14 |
| Barão de Cocais | 378 985 | 420 609 | 406 026 | 478 823 | 349 175 | 12 437,66 |
| Barão de Monte Alto | 24 030 | 24 644 | 29 481 | 34 036 | 35 170 | 6 170,14 |
| Barbacena | 993 916 | 1 042 311 | 1 190 659 | 1 361 911 | 1 335 420 | 10 386,55 |
| Barra Longa | 24 628 | 26 466 | 30 571 | 35 418 | 37 352 | 5 298,15 |
| Barroso | 145 388 | 157 522 | 172 337 | 189 818 | 212 968 | 10 515,37 |
| Bela Vista de Minas | 37 581 | 42 186 | 47 754 | 57 821 | 57 826 | 5 596,29 |
| Belmiro Braga | 24 616 | 26 092 | 30 278 | 29 143 | 32 526 | 10 563,82 |
| Belo Horizonte | 28 951 081 | 32 473 102 | 38 285 100 | 42 255 583 | 44 595 205 | 18 182,70 |
| Belo Oriente | 441 156 | 449 817 | 514 441 | 531 369 | 467 006 | 20 705,23 |
| Belo Vale | 31 099 | 31 791 | 35 469 | 44 554 | 47 930 | 6 416,28 |
| Berilo | 55 994 | 52 280 | 47 457 | 52 084 | 55 483 | 4 044,81 |
| Berizal | 10 258 | 12 085 | 14 803 | 17 741 | 17 728 | 3 808,31 |
| Bertópolis | 15 069 | 17 279 | 19 900 | 23 392 | 25 045 | 5 239,47 |
| Betim | 14 656 667 | 18 807 187 | 21 522 757 | 25 281 114 | 25 183 730 | 57 009,27 |
| Bias Fortes | 15 948 | 16 582 | 18 489 | 23 174 | 23 785 | 6 128,53 |
| Bicas | 74 627 | 78 830 | 81 085 | 91 541 | 95 821 | 6 696,55 |
| Biquinhas | 17 878 | 17 356 | 20 868 | 31 214 | 25 742 | 9 821,53 |
| Boa Esperança | 273 833 | 342 935 | 360 650 | 416 823 | 426 140 | 10 855,97 |
| Bocaina de Minas | 16 781 | 17 884 | 20 672 | 23 418 | 25 390 | 4 867,76 |
| Bocaiúva | 253 571 | 288 984 | 296 208 | 347 907 | 359 394 | 7 708,34 |
| Bom Despacho | 401 952 | 414 550 | 442 264 | 514 413 | 499 250 | 11 278,66 |
| Bom Jardim de Minas | 29 107 | 31 461 | 35 052 | 41 367 | 45 720 | 6 867,99 |
| Bom Jesus da Penha | 43 337 | 49 354 | 51 255 | 70 852 | 59 391 | 14 922,48 |
| Bom Jesus do Amparo | 23 484 | 30 346 | 28 823 | 32 754 | 31 201 | 5 431,90 |
| Bom Jesus do Galho | 49 128 | 51 376 | 66 577 | 74 840 | 79 766 | 5 158,83 |
| Bom Repouso | 39 313 | 44 228 | 48 185 | 63 243 | 84 638 | 7 818,02 |
| Bom Sucesso | 111 777 | 105 955 | 111 537 | 152 111 | 155 607 | 8 739,52 |
| Bonfim | 28 373 | 30 773 | 37 098 | 40 061 | 43 645 | 6 323,60 |
| Bonfinópolis de Minas | 69 275 | 56 573 | 66 861 | 96 303 | 98 594 | 16 799,06 |
| Bonito de Minas | 17 972 | 19 737 | 22 877 | 29 093 | 31 325 | 3 362,81 |
| Borda da Mata | 92 837 | 103 687 | 104 475 | 114 886 | 123 114 | 7 939,28 |
| Botelhos | 89 861 | 118 273 | 93 703 | 141 950 | 117 536 | 7 687,63 |
| Botumirim | 18 720 | 19 523 | 20 304 | 24 883 | 26 801 | 4 091,79 |
| Brás Pires | 15 575 | 16 376 | 17 406 | 20 634 | 20 628 | 4 469,87 |
| Brasilândia de Minas | 128 690 | 118 734 | 115 252 | 136 117 | 134 720 | 9 910,99 |
| Brasília de Minas | 90 488 | 98 651 | 110 089 | 129 442 | 146 347 | 4 511,59 |
| Brasópolis | 72 598 | 79 962 | 83 300 | 102 973 | 105 255 | 7 133,04 |
| Braúnas | 70 332 | 67 320 | 64 379 | 65 577 | 65 603 | 12 303,69 |
| Brumadinho | 595 868 | 589 925 | 597 608 | 834 524 | 475 016 | 13 812,21 |
| Bueno Brandão | 51 362 | 54 551 | 55 313 | 70 003 | 95 530 | 8 520,36 |
| Buenópolis | 40 399 | 40 972 | 46 412 | 53 657 | 56 813 | 5 901,46 |
| Bugre | 11 039 | 12 029 | 14 594 | 20 655 | 21 976 | 5 366,63 |
| Buritís | 237 829 | 199 881 | 215 890 | 359 099 | 429 077 | 19 099,79 |
| Buritizeiro | 159 968 | 178 557 | 197 421 | 278 813 | 241 022 | 8 904,32 |
| Cabeceira Grande | 100 082 | 105 523 | 99 931 | 118 213 | 130 425 | 19 761,29 |
| Cabo Verde | 103 809 | 143 506 | 128 297 | 206 818 | 128 103 | 9 122,87 |
| Cachoeira da Prata | 26 541 | 32 888 | 38 703 | 36 675 | 29 977 | 7 616,19 |
| Cachoeira de Minas | 55 077 | 61 135 | 77 862 | 106 351 | 106 102 | 9 431,29 |
| Cachoeira de Pajeú | 48 773 | 40 760 | 44 380 | 41 083 | 48 175 | 5 051,41 |

Tabela 1 - Produto Interno Bruto a preços correntes e Produto Interno Bruto *per capita* segundo as Grandes Regiões, as Unidades da Federação e os municípios - 2005-2009

(continuação)

| Grandes Regiões, Unidades da Federação e Municípios | Produto Interno Bruto | | | | | <i>Per capita</i> (R\$) 2009 (1) |
|--|--------------------------------|---------|---------|---------|----------|-------------------------------------|
| | A preços correntes (1 000 R\$) | | | | | |
| | 2005 | 2006 | 2007 | 2008 | 2009 (1) | |
| Minas Gerais | | | | | | |
| Cachoeira Dourada | 27 892 | 23 207 | 35 656 | 37 471 | 40 279 | 15 521,79 |
| Caetanópolis | 74 110 | 65 597 | 67 801 | 76 988 | 78 358 | 7 804,56 |
| Caeté | 170 354 | 181 825 | 196 926 | 235 210 | 233 093 | 5 679,23 |
| Caiana | 19 492 | 22 389 | 21 682 | 30 542 | 35 662 | 7 534,73 |
| Cajuri | 20 533 | 22 376 | 18 004 | 20 446 | 31 723 | 7 725,95 |
| Caldas | 93 191 | 98 147 | 107 269 | 128 944 | 133 777 | 9 128,44 |
| Camacho | 28 501 | 35 974 | 36 083 | 39 499 | 44 855 | 13 891,26 |
| Camanducaia | 158 515 | 175 835 | 208 615 | 200 799 | 217 758 | 10 801,48 |
| CambuÍ | 200 205 | 216 655 | 257 366 | 301 443 | 326 566 | 12 386,33 |
| Cambuquira | 102 182 | 109 934 | 93 473 | 113 289 | 97 575 | 7 542,88 |
| Campanário | 15 855 | 19 856 | 20 262 | 26 553 | 27 106 | 7 214,74 |
| Campanha | 103 111 | 112 090 | 111 254 | 133 826 | 145 911 | 9 148,62 |
| Campestre | 154 115 | 186 462 | 164 937 | 235 777 | 193 952 | 9 300,48 |
| Campina Verde | 184 297 | 175 839 | 192 304 | 203 831 | 216 954 | 11 299,12 |
| Campo Azul | 11 815 | 13 455 | 15 056 | 19 722 | 20 343 | 5 060,33 |
| Campo Belo | 321 211 | 368 649 | 385 503 | 423 005 | 399 430 | 7 444,69 |
| Campo do Meio | 50 053 | 72 901 | 69 593 | 79 470 | 83 806 | 7 059,74 |
| Campo Florido | 155 833 | 201 227 | 218 846 | 223 399 | 245 850 | 34 602,44 |
| Campos Altos | 135 564 | 145 497 | 124 134 | 178 657 | 186 775 | 13 614,33 |
| Campos Gerais | 165 454 | 209 716 | 203 049 | 255 691 | 240 982 | 8 617,57 |
| Cana Verde | 30 059 | 32 143 | 33 112 | 37 632 | 41 001 | 6 931,78 |
| Canaã | 21 140 | 24 320 | 28 018 | 28 975 | 28 927 | 6 032,68 |
| Canápolis | 170 583 | 248 150 | 237 930 | 231 089 | 262 748 | 22 144,77 |
| Candeias | 88 211 | 97 326 | 101 260 | 122 393 | 129 658 | 7 963,74 |
| Cantagalo | 13 515 | 13 729 | 16 394 | 20 520 | 20 845 | 5 044,85 |
| Caparaó | 29 170 | 36 435 | 31 881 | 38 374 | 43 127 | 8 641,04 |
| Capela Nova | 14 439 | 16 761 | 18 776 | 22 439 | 24 457 | 5 247,06 |
| Capelinha | 145 239 | 145 636 | 174 169 | 215 500 | 206 331 | 5 957,47 |
| Capetinga | 50 166 | 56 934 | 51 285 | 63 399 | 60 727 | 8 289,25 |
| Capim Branco | 30 917 | 37 527 | 40 096 | 44 935 | 44 516 | 4 799,09 |
| Capinópolis | 196 351 | 188 937 | 198 953 | 214 048 | 217 789 | 13 575,31 |
| Capitão Andrade | 15 841 | 18 140 | 21 489 | 24 112 | 26 141 | 5 138,71 |
| Capitão Enéas | 125 959 | 141 746 | 145 446 | 162 836 | 170 824 | 11 518,82 |
| Capitório | 59 529 | 64 931 | 60 886 | 76 865 | 80 692 | 10 260,91 |
| Caputira | 34 899 | 39 168 | 40 684 | 63 673 | 45 616 | 4 981,52 |
| Carai | 52 390 | 61 332 | 62 635 | 74 605 | 80 639 | 3 601,26 |
| Caranaíba | 11 590 | 12 475 | 14 135 | 16 332 | 17 253 | 4 855,87 |
| Carandaí | 198 553 | 191 683 | 212 515 | 256 027 | 286 908 | 12 321,06 |
| Carangola | 166 855 | 181 714 | 192 491 | 220 439 | 236 817 | 7 136,91 |
| Caratinga | 483 163 | 581 964 | 611 016 | 611 764 | 684 352 | 8 006,74 |
| Carbonita | 30 151 | 34 536 | 48 978 | 68 922 | 62 896 | 5 832,88 |
| Careaçu | 37 941 | 42 975 | 50 927 | 56 314 | 56 835 | 9 041,49 |
| Carlos Chagas | 113 662 | 123 911 | 144 585 | 183 946 | 195 723 | 9 227,01 |
| Carmésia | 9 224 | 9 668 | 10 913 | 12 708 | 13 152 | 4 849,52 |
| Carmo da Cachoeira | 78 601 | 85 733 | 92 538 | 120 704 | 115 187 | 9 550,36 |
| Carmo da Mata | 67 711 | 72 512 | 72 976 | 82 792 | 78 843 | 6 888,27 |
| Carmo de Minas | 93 906 | 99 141 | 95 044 | 102 263 | 114 079 | 7 923,83 |
| Carmo do Cajuru | 128 416 | 131 538 | 149 645 | 168 050 | 169 707 | 8 472,20 |
| Carmo do Paranaíba | 259 917 | 267 359 | 272 215 | 338 604 | 350 129 | 10 921,38 |
| Carmo do Rio Claro | 166 849 | 203 626 | 215 992 | 242 834 | 202 916 | 10 110,40 |
| Carmópolis de Minas | 95 162 | 96 193 | 122 931 | 148 454 | 167 494 | 10 075,42 |
| Carneirinho | 96 949 | 97 474 | 115 172 | 151 674 | 168 376 | 18 415,89 |
| Carrancas | 30 796 | 29 977 | 32 162 | 39 229 | 40 828 | 9 762,84 |

Tabela 1 - Produto Interno Bruto a preços correntes e Produto Interno Bruto *per capita* segundo as Grandes Regiões, as Unidades da Federação e os municípios - 2005-2009

(continuação)

| Grandes Regiões, Unidades da Federação e Municípios | Produto Interno Bruto | | | | | <i>Per capita</i> (R\$) 2009 (1) |
|--|--------------------------------|------------|------------|------------|------------|-------------------------------------|
| | A preços correntes (1 000 R\$) | | | | | |
| | 2005 | 2006 | 2007 | 2008 | 2009 (1) | |
| Minas Gerais | | | | | | |
| Carvalhópolis | 17 306 | 23 390 | 20 855 | 28 394 | 26 304 | 7 782,35 |
| Carvalhos | 19 086 | 19 714 | 21 575 | 25 134 | 26 771 | 5 653,87 |
| Casa Grande | 10 450 | 11 118 | 12 898 | 16 199 | 17 347 | 8 147,89 |
| Cascalho Rico | 27 010 | 28 024 | 27 925 | 34 404 | 33 284 | 11 328,87 |
| Cássia | 137 976 | 162 431 | 157 854 | 213 852 | 189 471 | 10 773,35 |
| Cataguases | 609 611 | 604 386 | 688 888 | 788 275 | 769 553 | 10 914,56 |
| Catas Altas | 34 634 | 36 525 | 53 830 | 185 296 | 70 746 | 14 754,14 |
| Catas Altas da Noruega | 8 718 | 10 104 | 11 830 | 14 252 | 14 634 | 4 095,59 |
| Catuji | 18 763 | 23 642 | 24 767 | 23 962 | 27 707 | 4 177,19 |
| Catuti | 13 965 | 14 631 | 16 674 | 20 378 | 22 032 | 4 025,55 |
| Caxambu | 116 592 | 123 731 | 130 853 | 142 378 | 149 701 | 6 985,26 |
| Cedro do Abaeté | 6 671 | 7 195 | 8 137 | 9 378 | 10 222 | 8 371,71 |
| Central de Minas | 25 848 | 29 869 | 31 727 | 35 582 | 37 186 | 5 451,65 |
| Centralina | 72 389 | 74 818 | 83 676 | 101 933 | 97 284 | 9 215,16 |
| Chácara | 10 209 | 11 529 | 13 425 | 19 400 | 19 310 | 6 991,23 |
| Chalé | 20 149 | 23 355 | 24 149 | 35 175 | 29 615 | 5 290,23 |
| Chapada do Norte | 30 239 | 34 597 | 39 792 | 47 123 | 50 991 | 3 181,97 |
| Chapada Gaúcha | 37 462 | 30 909 | 44 630 | 59 772 | 72 452 | 6 373,36 |
| Chiador | 11 729 | 12 453 | 15 541 | 20 872 | 22 918 | 7 705,98 |
| Cipotânea | 19 637 | 19 526 | 21 503 | 24 969 | 26 904 | 3 952,44 |
| Claraval | 35 210 | 40 178 | 42 372 | 50 775 | 49 490 | 11 113,75 |
| Claro dos Poções | 31 970 | 33 005 | 38 767 | 51 052 | 53 583 | 6 387,34 |
| Cláudio | 168 263 | 190 164 | 208 491 | 259 488 | 260 494 | 10 042,96 |
| Coimbra | 34 592 | 34 440 | 38 579 | 42 866 | 43 221 | 5 995,44 |
| Coluna | 26 014 | 27 811 | 32 112 | 37 335 | 39 630 | 4 141,10 |
| Comendador Gomes | 55 969 | 55 657 | 67 645 | 80 304 | 102 238 | 31 438,37 |
| Comercinho | 28 002 | 31 021 | 33 294 | 38 034 | 40 922 | 4 738,02 |
| Conceição da Aparecida | 66 231 | 90 027 | 81 240 | 123 937 | 112 542 | 10 448,65 |
| Conceição da Barra de Minas | 19 016 | 18 695 | 21 026 | 25 603 | 27 938 | 6 852,71 |
| Conceição das Alagoas | 312 832 | 387 634 | 364 180 | 439 373 | 493 776 | 22 507,80 |
| Conceição das Pedras | 20 469 | 20 346 | 20 698 | 26 347 | 25 394 | 9 001,61 |
| Conceição de Ipanema | 15 464 | 16 848 | 18 050 | 20 792 | 25 230 | 5 546,30 |
| Conceição do Mato Dentro | 58 238 | 64 251 | 73 598 | 106 169 | 111 203 | 5 999,93 |
| Conceição do Pará | 50 980 | 58 878 | 85 532 | 125 617 | 114 920 | 23 617,01 |
| Conceição do Rio Verde | 87 776 | 101 578 | 94 096 | 107 250 | 113 551 | 8 573,76 |
| Conceição dos Ouros | 74 496 | 81 489 | 88 656 | 99 821 | 100 533 | 9 249,50 |
| Cônego Marinho | 18 948 | 18 765 | 20 504 | 25 083 | 25 874 | 4 017,78 |
| Confins | 388 524 | 646 946 | 908 494 | 1 057 790 | 1 137 906 | 187 402,18 |
| Congonhal | 64 581 | 70 773 | 78 622 | 98 305 | 89 205 | 8 693,55 |
| Congonhas | 490 124 | 523 127 | 630 683 | 850 614 | 879 760 | 18 056,35 |
| Congonhas do Norte | 13 534 | 14 546 | 16 279 | 19 646 | 20 813 | 3 901,22 |
| Conquista | 93 382 | 97 018 | 93 938 | 98 280 | 112 858 | 16 304,22 |
| Conselheiro Lafaiete | 618 245 | 674 402 | 741 901 | 852 039 | 896 665 | 7 825,74 |
| Conselheiro Pena | 118 347 | 129 532 | 137 816 | 165 297 | 167 533 | 7 433,02 |
| Consolação | 7 497 | 8 254 | 8 917 | 10 974 | 10 993 | 6 281,62 |
| Contagem | 9 791 841 | 11 314 821 | 12 340 154 | 14 963 434 | 15 410 450 | 24 641,23 |
| Coqueiral | 68 417 | 76 588 | 67 998 | 80 654 | 90 365 | 9 271,09 |
| Coração de Jesus | 76 179 | 82 066 | 100 040 | 117 686 | 137 973 | 5 089,39 |
| Cordisburgo | 45 877 | 45 966 | 52 210 | 63 085 | 64 878 | 6 854,55 |
| Cordislândia | 24 909 | 27 496 | 26 596 | 35 048 | 34 204 | 9 138,03 |
| Corinto | 112 040 | 114 665 | 123 566 | 143 617 | 147 273 | 6 389,86 |
| Coroaci | 33 934 | 38 858 | 43 035 | 57 313 | 55 666 | 5 000,97 |
| Coromandel | 279 197 | 297 057 | 378 508 | 465 931 | 475 813 | 16 815,57 |
| Coronel Fabriciano | 467 014 | 539 005 | 579 360 | 660 494 | 724 104 | 6 893,80 |

Tabela 1 - Produto Interno Bruto a preços correntes e Produto Interno Bruto *per capita* segundo as Grandes Regiões, as Unidades da Federação e os municípios - 2005-2009

(continuação)

| Grandes Regiões, Unidades da Federação e Municípios | Produto Interno Bruto | | | | | <i>Per capita</i> (R\$) 2009 (1) |
|--|--------------------------------|-----------|-----------|-----------|-----------|-------------------------------------|
| | A preços correntes (1 000 R\$) | | | | | |
| | 2005 | 2006 | 2007 | 2008 | 2009 (1) | |
| Minas Gerais | | | | | | |
| Coronel Murta | 24 079 | 27 618 | 29 783 | 35 803 | 38 242 | 4 058,39 |
| Coronel Pacheco | 15 935 | 16 316 | 17 551 | 20 600 | 21 314 | 8 782,13 |
| Coronel Xavier Chaves | 17 941 | 18 130 | 20 328 | 25 231 | 26 763 | 8 102,61 |
| Córrego Danta | 26 954 | 26 344 | 28 225 | 35 207 | 39 414 | 11 342,14 |
| Córrego do Bom Jesus | 14 935 | 16 368 | 17 366 | 19 651 | 21 701 | 5 674,90 |
| Córrego Fundo | 67 317 | 76 311 | 69 859 | 81 698 | 76 349 | 12 855,56 |
| Córrego Novo | 12 436 | 13 638 | 18 149 | 24 081 | 25 321 | 8 069,15 |
| Couto de Magalhães de Minas | 18 212 | 15 809 | 17 128 | 19 593 | 21 102 | 4 627,62 |
| Crisólita | 22 047 | 24 242 | 27 379 | 32 757 | 35 404 | 5 959,24 |
| Cristais | 80 022 | 86 752 | 92 689 | 107 876 | 109 474 | 9 714,60 |
| Cristália | 17 093 | 17 627 | 19 187 | 26 762 | 29 000 | 4 864,88 |
| Cristiano Ottoni | 25 675 | 27 644 | 30 131 | 36 897 | 37 145 | 7 371,44 |
| Cristina | 55 565 | 54 569 | 61 873 | 69 724 | 85 793 | 7 474,59 |
| Crucilândia | 18 612 | 21 901 | 24 982 | 30 497 | 30 084 | 6 298,99 |
| Cruzeiro da Fortaleza | 27 701 | 27 143 | 31 968 | 42 182 | 47 837 | 12 275,29 |
| Cruzília | 74 517 | 73 418 | 83 347 | 97 624 | 104 239 | 6 780,66 |
| Cuparaque | 16 440 | 18 213 | 19 282 | 24 593 | 25 417 | 5 572,75 |
| Curral de Dentro | 20 708 | 22 208 | 24 375 | 28 779 | 32 443 | 4 398,41 |
| Curvelo | 418 317 | 452 620 | 501 888 | 621 295 | 662 873 | 8 832,30 |
| Datas | 13 386 | 15 369 | 17 531 | 23 278 | 26 411 | 4 636,79 |
| Delfim Moreira | 34 138 | 29 630 | 34 204 | 38 171 | 44 194 | 5 492,00 |
| Delfinópolis | 57 375 | 60 886 | 69 590 | 91 764 | 101 210 | 14 554,14 |
| Delta | 191 013 | 207 205 | 174 423 | 202 443 | 222 820 | 30 904,35 |
| Descoberto | 24 237 | 26 341 | 32 382 | 37 915 | 33 450 | 6 525,47 |
| Desterro de Entre Rios | 25 052 | 25 481 | 29 601 | 34 917 | 34 978 | 4 876,40 |
| Desterro do Melo | 12 958 | 14 163 | 15 839 | 19 926 | 20 436 | 6 189,12 |
| Diamantina | 189 476 | 213 837 | 237 488 | 275 893 | 287 632 | 6 202,71 |
| Diogo de Vasconcelos | 11 449 | 12 453 | 15 184 | 17 414 | 19 452 | 4 784,15 |
| Dionísio | 30 347 | 31 551 | 34 650 | 43 398 | 50 279 | 4 748,25 |
| Divinésia | 13 428 | 14 931 | 16 481 | 19 431 | 19 551 | 5 735,10 |
| Divino | 79 936 | 83 618 | 82 946 | 116 213 | 106 150 | 5 281,36 |
| Divino das Laranjeiras | 19 208 | 21 750 | 24 398 | 27 745 | 29 345 | 5 763,01 |
| Divinolândia de Minas | 20 310 | 21 750 | 23 342 | 30 074 | 31 905 | 4 542,91 |
| Divinópolis | 2 174 947 | 2 377 546 | 2 606 805 | 2 960 162 | 2 819 794 | 13 048,62 |
| Divisa Alegre | 29 841 | 32 672 | 35 316 | 41 139 | 42 667 | 6 843,16 |
| Divisa Nova | 30 413 | 38 664 | 35 751 | 46 475 | 44 721 | 7 673,49 |
| Divisópolis | 24 728 | 25 921 | 35 762 | 41 279 | 45 421 | 5 366,98 |
| Dom Bosco | 26 331 | 25 561 | 29 154 | 36 996 | 38 928 | 10 140,03 |
| Dom Cavati | 20 028 | 23 738 | 26 169 | 30 781 | 28 930 | 4 978,57 |
| Dom Joaquim | 14 396 | 15 416 | 18 052 | 21 435 | 23 145 | 4 988,25 |
| Dom Silvério | 25 960 | 29 511 | 32 056 | 36 825 | 35 067 | 6 405,00 |
| Dom Viçoso | 15 675 | 14 187 | 16 844 | 16 540 | 17 604 | 5 647,84 |
| Dona Eusébia | 25 630 | 29 774 | 30 583 | 35 018 | 36 815 | 6 338,68 |
| Dores de Campos | 63 427 | 69 637 | 79 844 | 81 319 | 79 841 | 8 129,61 |
| Dores de Guanhães | 22 874 | 24 259 | 27 958 | 30 704 | 28 127 | 4 890,73 |
| Dores do Indaiá | 91 395 | 95 455 | 102 654 | 114 655 | 117 550 | 8 182,53 |
| Dores do Turvo | 16 812 | 19 111 | 20 710 | 23 315 | 23 572 | 5 049,63 |
| Doresópolis | 11 704 | 12 482 | 12 849 | 14 606 | 15 603 | 9 888,06 |
| Douradoquara | 13 663 | 13 849 | 15 106 | 18 633 | 23 142 | 12 027,98 |
| Durandé | 36 687 | 42 504 | 43 548 | 50 711 | 49 162 | 6 879,69 |
| Elói Mendes | 268 088 | 287 132 | 245 169 | 276 940 | 248 070 | 9 716,05 |
| Engenheiro Caldas | 42 396 | 45 330 | 46 374 | 53 769 | 56 074 | 5 140,64 |
| Engenheiro Navarro | 23 993 | 25 634 | 28 174 | 34 065 | 36 795 | 5 030,05 |
| Entre Folhas | 17 380 | 17 751 | 19 116 | 24 360 | 25 430 | 5 020,79 |

Tabela 1 - Produto Interno Bruto a preços correntes e Produto Interno Bruto *per capita* segundo as Grandes Regiões, as Unidades da Federação e os municípios - 2005-2009

(continuação)

| Grandes Regiões, Unidades da Federação e Municípios | Produto Interno Bruto | | | | | <i>Per capita</i> (R\$) 2009 (1) |
|--|--------------------------------|-----------|-----------|-----------|-----------|-------------------------------------|
| | A preços correntes (1 000 R\$) | | | | | |
| | 2005 | 2006 | 2007 | 2008 | 2009 (1) | |
| Minas Gerais | | | | | | |
| Entre Rios de Minas | 56 515 | 66 916 | 79 689 | 89 272 | 90 063 | 6 190,76 |
| Ervália | 86 616 | 100 700 | 102 448 | 124 151 | 114 949 | 6 096,46 |
| Esmeraldas | 195 857 | 207 298 | 237 771 | 276 366 | 291 246 | 4 902,47 |
| Espera Feliz | 115 820 | 134 692 | 110 738 | 195 894 | 187 389 | 8 670,58 |
| Espinosa | 87 053 | 95 329 | 105 596 | 125 470 | 136 153 | 4 194,35 |
| Espírito Santo do Dourado | 25 892 | 29 008 | 26 927 | 36 980 | 37 766 | 8 446,82 |
| Estiva | 69 201 | 75 356 | 82 193 | 89 894 | 97 947 | 8 572,28 |
| Estrela Dalva | 13 439 | 14 370 | 15 820 | 18 457 | 19 506 | 7 691,70 |
| Estrela do Indaiá | 27 958 | 30 814 | 33 847 | 37 209 | 38 554 | 10 180,59 |
| Estrela do Sul | 64 533 | 71 450 | 76 360 | 105 332 | 131 656 | 17 698,08 |
| Eugenópolis | 39 733 | 44 308 | 50 373 | 58 123 | 65 903 | 6 119,73 |
| Ewbank da Câmara | 13 273 | 14 916 | 15 374 | 17 979 | 19 510 | 5 307,42 |
| Extrema | 891 187 | 1 003 324 | 1 132 972 | 1 251 265 | 1 394 322 | 51 346,80 |
| Fama | 15 607 | 19 675 | 19 345 | 27 388 | 24 728 | 10 946,30 |
| Faria Lemos | 23 016 | 25 489 | 26 655 | 32 011 | 30 319 | 8 119,73 |
| Felício dos Santos | 15 565 | 16 765 | 19 251 | 22 966 | 24 365 | 4 154,37 |
| Felisburgo | 20 096 | 22 155 | 24 371 | 28 023 | 32 274 | 4 594,83 |
| Felixlândia | 71 658 | 78 593 | 76 662 | 178 854 | 146 536 | 10 256,59 |
| Fernandes Tourinho | 11 582 | 13 321 | 14 653 | 17 375 | 18 353 | 6 764,79 |
| Ferros | 44 960 | 49 204 | 56 204 | 61 623 | 58 730 | 5 093,25 |
| Fervedouro | 36 186 | 40 210 | 40 459 | 53 653 | 55 019 | 5 116,12 |
| Florestal | 34 692 | 38 081 | 40 065 | 43 934 | 45 382 | 7 320,90 |
| Formiga | 478 951 | 525 179 | 578 566 | 665 964 | 699 269 | 10 409,20 |
| Formoso | 71 369 | 59 347 | 69 897 | 98 882 | 113 526 | 16 556,18 |
| Fortaleza de Minas | 120 265 | 140 185 | 197 651 | 157 813 | 133 685 | 33 538,60 |
| Fortuna de Minas | 16 748 | 17 281 | 18 797 | 23 061 | 23 233 | 9 143,25 |
| Francisco Badaró | 23 748 | 25 651 | 28 548 | 32 723 | 36 257 | 3 419,17 |
| Francisco Dumont | 15 986 | 17 215 | 19 484 | 26 117 | 28 876 | 5 790,28 |
| Francisco Sá | 98 369 | 107 210 | 120 954 | 147 237 | 159 274 | 6 127,32 |
| Franciscópolis | 18 696 | 20 527 | 22 921 | 26 976 | 29 467 | 5 204,29 |
| Frei Gaspar | 21 263 | 24 177 | 27 203 | 31 424 | 35 064 | 5 273,57 |
| Frei Inocência | 37 787 | 36 448 | 45 191 | 50 771 | 54 560 | 5 837,19 |
| Frei Lagonegro | 8 563 | 9 687 | 11 940 | 14 389 | 16 006 | 4 582,33 |
| Fronteira | 723 437 | 786 830 | 832 722 | 826 603 | 706 347 | 44 973,08 |
| Fronteira dos Vales | 12 963 | 14 792 | 16 190 | 19 440 | 21 192 | 4 255,52 |
| Fruta de Leite | 14 336 | 16 566 | 17 849 | 22 397 | 28 000 | 4 357,33 |
| Frutal | 477 315 | 548 801 | 585 129 | 691 377 | 786 499 | 14 347,19 |
| Funilândia | 17 506 | 17 988 | 21 060 | 25 479 | 27 010 | 7 011,85 |
| Galiléia | 29 958 | 33 716 | 37 214 | 41 498 | 44 373 | 5 867,12 |
| Gameleiras | 18 083 | 18 214 | 22 945 | 29 887 | 33 919 | 6 290,58 |
| Glaucilândia | 10 378 | 10 926 | 12 812 | 13 970 | 17 455 | 5 682,11 |
| Goiabeira | 12 915 | 13 354 | 16 381 | 18 239 | 18 611 | 5 745,84 |
| Goianá | 17 095 | 16 752 | 19 327 | 23 153 | 25 165 | 6 543,25 |
| Gonçalves | 17 009 | 17 798 | 19 155 | 22 807 | 24 095 | 5 414,69 |
| Gonzaga | 14 048 | 16 515 | 19 167 | 24 390 | 22 850 | 3 949,19 |
| Gouveia | 53 252 | 57 587 | 65 397 | 72 683 | 77 429 | 6 491,92 |
| Governador Valadares | 2 022 974 | 2 262 899 | 2 463 871 | 2 587 223 | 2 845 814 | 10 809,32 |
| Grão Mogol | 49 796 | 93 661 | 200 867 | 188 543 | 205 324 | 13 528,63 |
| Grupiara | 11 904 | 11 357 | 13 711 | 16 068 | 16 615 | 11 318,15 |
| Guanhães | 168 063 | 181 036 | 214 014 | 249 193 | 258 099 | 8 424,16 |
| Guapé | 67 493 | 77 021 | 81 188 | 104 579 | 110 515 | 8 201,46 |
| Guaraciaba | 28 969 | 29 893 | 34 587 | 38 747 | 44 317 | 4 095,83 |
| Guaraciama | 13 877 | 17 259 | 17 391 | 21 093 | 23 972 | 5 070,29 |
| Guaranésia | 178 235 | 203 480 | 196 267 | 250 520 | 220 517 | 11 833,50 |

Tabela 1 - Produto Interno Bruto a preços correntes e Produto Interno Bruto *per capita* segundo as Grandes Regiões, as Unidades da Federação e os municípios - 2005-2009

(continuação)

| Grandes Regiões, Unidades da Federação e Municípios | Produto Interno Bruto | | | | | Per capita (R\$) 2009 (1) |
|--|--------------------------------|-----------|-----------|-----------|-----------|------------------------------|
| | A preços correntes (1 000 R\$) | | | | | |
| | 2005 | 2006 | 2007 | 2008 | 2009 (1) | |
| Minas Gerais | | | | | | |
| Guarani | 68 835 | 71 731 | 74 066 | 81 057 | 78 912 | 7 852,74 |
| Guarará | 16 881 | 18 287 | 19 610 | 24 286 | 25 999 | 6 319,74 |
| Guarda-Mor | 110 839 | 103 528 | 113 059 | 158 106 | 214 778 | 31 687,52 |
| Guaxupé | 738 912 | 805 062 | 844 880 | 1 159 416 | 1 037 274 | 20 862,73 |
| Guidoval | 38 739 | 42 592 | 41 305 | 48 343 | 51 040 | 6 784,52 |
| Guimarânia | 45 434 | 45 250 | 55 928 | 69 476 | 77 488 | 10 582,87 |
| Guiricema | 43 401 | 45 063 | 50 691 | 54 783 | 56 682 | 6 217,81 |
| Gurinhata | 73 184 | 62 010 | 66 419 | 82 267 | 88 027 | 14 134,07 |
| Heliódora | 39 318 | 50 166 | 43 409 | 56 495 | 56 588 | 8 989,42 |
| Iapu | 33 690 | 37 187 | 42 569 | 51 314 | 53 169 | 4 622,95 |
| Ibertioga | 23 126 | 24 818 | 28 033 | 34 160 | 36 401 | 6 992,14 |
| Ibiá | 427 707 | 403 045 | 398 064 | 562 453 | 564 040 | 24 450,14 |
| Ibiaí | 24 876 | 27 972 | 32 571 | 36 154 | 37 470 | 4 738,89 |
| Ibiracatu | 16 149 | 16 742 | 19 206 | 23 281 | 25 364 | 4 272,94 |
| Ibiraci | 340 417 | 384 758 | 375 179 | 451 436 | 362 894 | 31 302,87 |
| Ibirité | 659 457 | 733 796 | 827 050 | 988 956 | 1 070 732 | 6 800,98 |
| Ibitiúra de Minas | 14 889 | 24 971 | 17 335 | 30 451 | 23 013 | 6 545,33 |
| Ibituruna | 18 643 | 20 282 | 20 509 | 27 433 | 28 055 | 9 548,85 |
| Icaraí de Minas | 25 059 | 27 206 | 31 535 | 40 388 | 44 508 | 4 070,57 |
| Igarapé | 162 244 | 186 762 | 211 189 | 289 043 | 277 496 | 8 216,50 |
| Igaratinga | 52 907 | 59 156 | 64 006 | 63 471 | 65 944 | 7 290,63 |
| Iguatama | 122 905 | 118 049 | 165 411 | 214 102 | 223 230 | 28 889,67 |
| Ijaci | 116 736 | 122 841 | 150 428 | 194 497 | 231 447 | 38 344,45 |
| Ilicínea | 63 580 | 82 124 | 69 788 | 90 901 | 90 500 | 7 651,34 |
| Imbé de Minas | 27 093 | 26 498 | 34 071 | 37 952 | 38 283 | 5 764,70 |
| Inconfidentes | 40 630 | 42 895 | 37 861 | 44 358 | 46 792 | 6 083,20 |
| Indaiabira | 19 464 | 22 185 | 24 888 | 28 914 | 32 595 | 4 206,92 |
| Indianópolis | 234 359 | 256 061 | 295 341 | 336 930 | 286 320 | 42 920,05 |
| Ingaí | 25 735 | 24 069 | 27 047 | 30 393 | 33 601 | 13 023,60 |
| Inhapim | 101 788 | 109 014 | 122 979 | 144 319 | 150 295 | 6 023,37 |
| Inhaúma | 48 291 | 45 555 | 52 394 | 70 698 | 68 338 | 12 279,97 |
| Inimutaba | 30 148 | 29 494 | 34 537 | 41 261 | 42 912 | 6 392,33 |
| Ipaba | 38 884 | 42 695 | 49 245 | 56 738 | 59 280 | 3 843,85 |
| Ipanema | 82 913 | 102 416 | 103 010 | 108 251 | 122 972 | 6 863,79 |
| Ipatinga | 4 474 366 | 5 033 808 | 5 510 703 | 6 169 205 | 5 659 344 | 23 145,84 |
| Ipiáçu | 40 274 | 64 630 | 49 745 | 52 009 | 51 452 | 11 763,19 |
| Ipuiúna | 65 228 | 65 968 | 73 576 | 86 321 | 110 898 | 11 613,53 |
| Iraí de Minas | 65 835 | 67 159 | 66 197 | 100 667 | 94 414 | 14 294,39 |
| Itabira | 2 583 844 | 2 433 656 | 2 428 783 | 3 396 958 | 3 415 340 | 30 930,73 |
| Itabirinha | 35 892 | 41 799 | 40 570 | 49 171 | 50 569 | 4 674,08 |
| Itabirito | 783 587 | 756 202 | 793 981 | 1 068 610 | 817 722 | 18 655,82 |
| Itacambira | 11 536 | 13 924 | 17 354 | 25 697 | 27 237 | 5 136,24 |
| Itacarambi | 66 598 | 70 733 | 76 704 | 92 302 | 101 189 | 5 541,28 |
| Itaguara | 82 716 | 90 174 | 104 719 | 130 981 | 111 868 | 8 634,49 |
| Itaipé | 37 940 | 49 583 | 41 223 | 48 426 | 52 866 | 4 379,21 |
| Itajubá | 903 253 | 1 008 751 | 1 157 396 | 1 295 895 | 1 455 166 | 16 128,19 |
| Itamarandiba | 97 305 | 105 519 | 146 384 | 166 766 | 178 886 | 5 327,01 |
| Itamarati de Minas | 49 813 | 45 542 | 23 148 | 48 989 | 37 054 | 8 755,67 |
| Itambacuri | 92 343 | 92 659 | 107 718 | 123 815 | 134 253 | 5 740,75 |
| Itambé do Mato Dentro | 9 280 | 9 791 | 9 633 | 11 299 | 11 206 | 4 520,51 |
| Itamogi | 68 479 | 109 140 | 74 042 | 119 940 | 82 635 | 7 366,27 |
| Itamonte | 96 904 | 133 716 | 242 267 | 332 329 | 262 662 | 17 976,99 |
| Itanhandu | 178 464 | 200 120 | 214 183 | 161 656 | 181 915 | 11 926,53 |
| Itanhomi | 42 494 | 48 095 | 51 036 | 57 812 | 63 976 | 5 177,28 |

Tabela 1 - Produto Interno Bruto a preços correntes e Produto Interno Bruto *per capita* segundo as Grandes Regiões, as Unidades da Federação e os municípios - 2005-2009

(continuação)

| Grandes Regiões, Unidades da Federação e Municípios | Produto Interno Bruto | | | | | <i>Per capita</i> (R\$) 2009 (1) |
|--|--------------------------------|-----------|-----------|-----------|-----------|-------------------------------------|
| | A preços correntes (1 000 R\$) | | | | | |
| | 2005 | 2006 | 2007 | 2008 | 2009 (1) | |
| Minas Gerais | | | | | | |
| Itaobim | 96 030 | 110 562 | 117 281 | 135 320 | 142 984 | 6 614,12 |
| Itapagipe | 149 182 | 162 000 | 196 708 | 227 632 | 234 537 | 15 591,10 |
| Itapeverica | 125 577 | 125 778 | 139 067 | 160 877 | 155 814 | 7 349,70 |
| Itapeva | 73 690 | 71 594 | 72 922 | 88 639 | 97 032 | 12 019,37 |
| Itatiaiuçu | 149 144 | 181 637 | 197 237 | 372 250 | 329 980 | 35 239,18 |
| Itaú de Minas | 214 403 | 253 678 | 267 862 | 349 876 | 377 626 | 24 750,99 |
| Itaúna | 918 653 | 1 090 038 | 1 162 063 | 1 366 109 | 1 224 196 | 14 261,70 |
| Itaverava | 17 777 | 18 515 | 21 417 | 25 129 | 26 352 | 4 583,77 |
| Itinga | 37 519 | 42 814 | 44 213 | 53 428 | 58 555 | 3 839,18 |
| Itueta | 33 089 | 34 283 | 35 334 | 41 993 | 43 540 | 7 168,30 |
| Ituiutaba | 977 428 | 1 079 461 | 1 220 690 | 1 325 436 | 1 773 226 | 18 326,22 |
| Itumirim | 29 196 | 29 300 | 32 093 | 36 791 | 38 056 | 5 708,10 |
| Iturama | 448 639 | 478 778 | 498 418 | 534 190 | 561 481 | 16 896,29 |
| Itutinga | 42 588 | 39 719 | 44 551 | 55 676 | 55 649 | 13 361,06 |
| Jaboticatubas | 65 849 | 75 429 | 78 019 | 90 531 | 94 075 | 5 697,05 |
| Jacinto | 39 013 | 41 922 | 47 946 | 58 196 | 63 906 | 4 945,17 |
| Jacuí | 48 383 | 51 330 | 51 498 | 67 020 | 59 960 | 8 074,40 |
| Jacutinga | 169 329 | 176 190 | 201 723 | 277 378 | 247 816 | 11 567,21 |
| Jaguaraçu | 12 672 | 14 085 | 32 681 | 39 460 | 36 942 | 12 930,40 |
| Jaíba | 120 004 | 150 290 | 179 361 | 224 876 | 273 967 | 8 510,94 |
| Jampruca | 17 805 | 18 568 | 21 069 | 25 688 | 26 990 | 5 245,96 |
| Janaúba | 283 257 | 374 689 | 429 632 | 519 517 | 510 184 | 7 445,01 |
| Januária | 217 305 | 229 366 | 277 245 | 326 387 | 334 939 | 4 960,88 |
| Japaraíba | 30 660 | 33 224 | 37 203 | 39 063 | 37 440 | 9 684,34 |
| Japonvar | 19 246 | 21 544 | 23 461 | 28 949 | 31 484 | 3 688,34 |
| Jeceaba | 17 537 | 19 143 | 22 814 | 29 829 | 48 413 | 8 020,78 |
| Jenipapo de Minas | 13 782 | 15 726 | 19 537 | 24 598 | 29 254 | 4 039,47 |
| Jequeri | 49 956 | 54 071 | 61 384 | 72 355 | 77 701 | 5 875,34 |
| Jequitaiá | 31 679 | 30 856 | 35 476 | 64 009 | 44 734 | 5 511,21 |
| Jequitibá | 32 613 | 32 087 | 41 461 | 47 056 | 50 035 | 8 692,71 |
| Jequitinhonha | 68 665 | 83 714 | 94 392 | 107 606 | 117 935 | 4 706,09 |
| Jesuânia | 30 139 | 28 794 | 30 204 | 33 288 | 36 957 | 7 416,65 |
| Joaíma | 45 016 | 50 548 | 54 278 | 63 768 | 68 067 | 4 401,65 |
| Joanésia | 35 162 | 34 490 | 38 358 | 43 417 | 47 648 | 8 559,08 |
| João Monlevade | 1 243 077 | 1 214 669 | 1 350 660 | 1 433 755 | 1 316 052 | 17 472,81 |
| João Pinheiro | 336 045 | 363 366 | 422 542 | 526 750 | 515 156 | 11 409,87 |
| Joaquim Felício | 17 749 | 17 447 | 20 791 | 26 392 | 27 933 | 6 836,35 |
| Jordânia | 28 478 | 31 762 | 34 506 | 41 451 | 45 022 | 3 971,21 |
| José Gonçalves de Minas | 12 645 | 12 068 | 13 956 | 18 489 | 19 599 | 4 203,96 |
| José Raydan | 14 364 | 15 639 | 18 698 | 21 574 | 24 956 | 5 656,34 |
| Josenópolis | 10 684 | 11 831 | 13 867 | 18 169 | 19 153 | 4 131,27 |
| Juatuba | 501 285 | 494 088 | 628 840 | 635 505 | 770 445 | 36 726,31 |
| Juiz de Fora | 5 223 341 | 5 685 892 | 6 501 698 | 7 129 727 | 7 423 138 | 14 093,51 |
| Juramento | 17 040 | 18 494 | 21 239 | 27 682 | 28 705 | 6 987,50 |
| Juruáia | 48 973 | 60 792 | 58 531 | 94 977 | 72 659 | 8 366,97 |
| Juvenília | 17 587 | 19 504 | 21 860 | 26 086 | 28 661 | 4 534,29 |
| Ladainha | 33 745 | 38 181 | 45 393 | 53 721 | 59 611 | 3 466,75 |
| Lagamar | 58 830 | 56 076 | 62 703 | 81 485 | 81 779 | 10 387,25 |
| Lagoa da Prata | 415 979 | 515 431 | 545 796 | 585 161 | 658 043 | 13 998,84 |
| Lagoa dos Patos | 14 419 | 16 044 | 18 215 | 21 344 | 23 364 | 5 083,47 |
| Lagoa Dourada | 61 480 | 61 911 | 72 930 | 90 939 | 93 542 | 7 626,73 |
| Lagoa Formosa | 103 377 | 104 315 | 116 518 | 155 574 | 153 543 | 8 961,30 |
| Lagoa Grande | 66 177 | 64 277 | 90 150 | 109 584 | 113 999 | 12 369,70 |
| Lagoa Santa | 407 065 | 489 180 | 552 337 | 626 369 | 672 530 | 13 949,15 |

Tabela 1 - Produto Interno Bruto a preços correntes e Produto Interno Bruto *per capita* segundo as Grandes Regiões, as Unidades da Federação e os municípios - 2005-2009

(continuação)

| Grandes Regiões, Unidades da Federação e Municípios | Produto Interno Bruto | | | | | <i>Per capita</i> (R\$) 2009 (1) |
|--|--------------------------------|-----------|-----------|-----------|-----------|-------------------------------------|
| | A preços correntes (1 000 R\$) | | | | | |
| | 2005 | 2006 | 2007 | 2008 | 2009 (1) | |
| Minas Gerais | | | | | | |
| Lajinha | 95 736 | 112 680 | 120 511 | 143 174 | 159 347 | 9 013,87 |
| Lambari | 115 696 | 140 943 | 119 914 | 142 808 | 154 348 | 8 020,59 |
| Lamim | 11 150 | 12 090 | 13 683 | 15 864 | 16 759 | 4 586,52 |
| Laranjal | 29 637 | 31 919 | 34 636 | 40 131 | 43 400 | 6 607,84 |
| Lassance | 36 519 | 34 928 | 66 695 | 166 936 | 127 365 | 19 149,73 |
| Lavras | 800 867 | 886 713 | 1 024 030 | 1 104 235 | 1 211 763 | 13 094,19 |
| Leandro Ferreira | 19 648 | 19 864 | 22 044 | 25 497 | 26 656 | 8 926,93 |
| Leme do Prado | 12 986 | 14 344 | 15 895 | 20 629 | 22 866 | 4 444,29 |
| Leopoldina | 359 829 | 388 043 | 415 882 | 462 060 | 510 693 | 9 907,71 |
| Liberdade | 27 596 | 29 660 | 33 965 | 39 242 | 38 934 | 7 213,96 |
| Lima Duarte | 78 130 | 83 154 | 91 475 | 113 480 | 117 942 | 7 150,62 |
| Limeira do Oeste | 69 587 | 99 672 | 101 811 | 118 392 | 130 178 | 19 166,34 |
| Lontra | 18 526 | 19 766 | 21 874 | 27 033 | 29 653 | 3 558,98 |
| Luisburgo | 36 433 | 44 157 | 42 482 | 47 928 | 46 316 | 7 145,40 |
| Luislândia | 18 196 | 18 590 | 21 551 | 26 118 | 29 452 | 4 378,14 |
| Luminárias | 30 027 | 32 407 | 33 975 | 42 392 | 42 973 | 7 775,17 |
| Luz | 161 089 | 168 113 | 191 643 | 222 851 | 245 972 | 13 791,52 |
| Machacalis | 24 181 | 27 222 | 30 068 | 35 321 | 37 748 | 5 340,00 |
| Machado | 358 299 | 470 869 | 469 116 | 619 651 | 624 136 | 15 797,31 |
| Madre de Deus de Minas | 35 780 | 32 286 | 36 512 | 51 257 | 53 309 | 10 305,21 |
| Malacacheta | 55 954 | 66 439 | 70 086 | 81 244 | 88 031 | 4 841,90 |
| Mamonas | 15 608 | 14 720 | 19 136 | 24 285 | 25 832 | 3 983,34 |
| Manga | 78 631 | 81 496 | 87 795 | 100 213 | 123 213 | 5 774,36 |
| Manhuaçu | 678 495 | 837 642 | 906 759 | 1 118 224 | 1 108 460 | 14 101,64 |
| Manhumirim | 135 534 | 159 428 | 199 400 | 301 609 | 211 587 | 10 107,36 |
| Mantena | 151 228 | 163 104 | 178 206 | 195 203 | 191 780 | 6 953,60 |
| Mar de Espanha | 55 158 | 61 769 | 63 482 | 73 412 | 78 775 | 6 757,16 |
| Maravilhas | 53 965 | 64 398 | 70 532 | 86 584 | 72 363 | 10 016,97 |
| Maria da Fé | 69 631 | 71 304 | 74 655 | 89 081 | 99 385 | 6 789,98 |
| Mariana | 1 093 317 | 1 314 748 | 1 256 138 | 1 593 759 | 1 444 840 | 26 419,21 |
| Marilac | 16 960 | 18 528 | 20 500 | 25 312 | 25 136 | 5 720,59 |
| Mário Campos | 49 853 | 52 443 | 54 488 | 71 460 | 75 661 | 6 289,89 |
| Maripá de Minas | 13 079 | 14 089 | 16 491 | 18 940 | 19 718 | 6 614,47 |
| Marliéria | 13 749 | 15 145 | 16 572 | 18 906 | 20 433 | 5 386,98 |
| Marmelópolis | 13 643 | 13 538 | 14 486 | 17 390 | 19 300 | 6 115,25 |
| Martinho Campos | 93 061 | 96 302 | 108 953 | 167 256 | 142 587 | 11 261,00 |
| Martins Soares | 40 784 | 54 547 | 44 604 | 69 131 | 59 091 | 8 799,82 |
| Mata Verde | 20 377 | 22 032 | 24 008 | 28 478 | 33 238 | 4 260,16 |
| Materlândia | 15 770 | 16 678 | 19 360 | 22 441 | 23 538 | 4 932,62 |
| Mateus Leme | 244 660 | 244 208 | 262 628 | 321 646 | 337 753 | 12 573,62 |
| Mathias Lobato | 14 081 | 15 175 | 16 122 | 17 268 | 19 698 | 5 586,38 |
| Matias Barbosa | 248 306 | 394 960 | 446 008 | 476 241 | 503 760 | 36 314,89 |
| Matias Cardoso | 37 873 | 55 217 | 55 302 | 72 766 | 87 891 | 7 963,33 |
| Matipó | 140 261 | 179 468 | 124 254 | 145 617 | 157 143 | 9 234,49 |
| Mato Verde | 39 467 | 43 085 | 46 783 | 53 615 | 58 694 | 4 529,88 |
| Matozinhos | 371 556 | 394 146 | 423 594 | 568 777 | 518 959 | 14 729,36 |
| Matutina | 28 298 | 28 798 | 31 788 | 36 736 | 38 726 | 10 220,64 |
| Medeiros | 34 150 | 34 538 | 39 791 | 45 873 | 51 102 | 15 038,81 |
| Medina | 73 776 | 78 814 | 84 616 | 96 092 | 102 445 | 4 851,74 |
| Mendes Pimentel | 23 543 | 26 428 | 31 691 | 35 045 | 36 886 | 5 518,55 |
| Mercês | 37 098 | 39 279 | 44 831 | 52 163 | 54 028 | 4 955,78 |
| Mesquita | 18 615 | 20 209 | 23 283 | 28 154 | 27 822 | 4 189,42 |
| Minas Novas | 78 389 | 84 237 | 98 354 | 119 508 | 120 427 | 3 805,33 |
| Minduri | 20 743 | 20 360 | 22 867 | 26 371 | 31 218 | 8 517,95 |

Tabela 1 - Produto Interno Bruto a preços correntes e Produto Interno Bruto *per capita* segundo as Grandes Regiões, as Unidades da Federação e os municípios - 2005-2009

(continuação)

| Grandes Regiões, Unidades da Federação e Municípios | Produto Interno Bruto | | | | | <i>Per capita</i> (R\$) 2009 (1) |
|--|--------------------------------|-----------|-----------|-----------|-----------|-------------------------------------|
| | A preços correntes (1 000 R\$) | | | | | |
| | 2005 | 2006 | 2007 | 2008 | 2009 (1) | |
| Minas Gerais | | | | | | |
| Mirabela | 34 965 | 39 528 | 44 321 | 52 227 | 56 364 | 4 253,28 |
| Miradouro | 58 380 | 49 886 | 57 064 | 87 609 | 148 854 | 13 979,54 |
| Mirai | 60 806 | 67 153 | 74 466 | 100 508 | 116 036 | 8 593,99 |
| Miravânia | 12 437 | 13 192 | 15 493 | 18 283 | 19 421 | 3 885,73 |
| Moeda | 17 646 | 19 373 | 22 478 | 26 456 | 28 249 | 6 052,92 |
| Moema | 33 242 | 34 477 | 38 529 | 44 343 | 45 289 | 6 432,16 |
| Monjolos | 12 847 | 12 623 | 15 377 | 21 456 | 19 220 | 8 316,60 |
| Monsenhor Paulo | 60 662 | 63 769 | 71 844 | 84 350 | 91 459 | 12 062,69 |
| Montalvânia | 48 078 | 50 630 | 55 695 | 63 999 | 67 272 | 4 169,32 |
| Monte Alegre de Minas | 210 097 | 210 146 | 219 994 | 324 983 | 361 593 | 18 980,25 |
| Monte Azul | 65 385 | 69 290 | 78 498 | 90 454 | 94 946 | 4 157,38 |
| Monte Belo | 92 403 | 104 178 | 109 308 | 140 620 | 143 299 | 11 149,91 |
| Monte Carmelo | 404 062 | 473 838 | 570 065 | 676 930 | 593 017 | 12 898,68 |
| Monte Formoso | 11 061 | 12 112 | 13 684 | 16 648 | 18 111 | 3 663,89 |
| Monte Santo de Minas | 184 664 | 209 977 | 180 377 | 247 294 | 229 405 | 11 170,87 |
| Monte Sião | 152 663 | 161 057 | 145 294 | 187 228 | 178 911 | 8 885,57 |
| Montes Claros | 2 602 857 | 2 779 600 | 3 235 300 | 3 458 593 | 3 815 101 | 10 503,35 |
| Montezuma | 17 154 | 18 835 | 21 740 | 26 678 | 29 339 | 3 821,66 |
| Morada Nova de Minas | 52 999 | 60 632 | 65 820 | 76 238 | 76 797 | 8 776,75 |
| Morro da Garça | 19 912 | 22 335 | 19 052 | 51 395 | 39 329 | 13 259,94 |
| Morro do Pilar | 11 784 | 12 674 | 14 122 | 17 153 | 17 491 | 4 963,27 |
| Munhoz | 35 752 | 38 568 | 41 965 | 51 845 | 53 478 | 8 331,18 |
| Muriae | 624 743 | 733 649 | 771 971 | 884 441 | 927 707 | 9 311,71 |
| Mutum | 113 417 | 121 923 | 133 797 | 169 038 | 178 216 | 6 570,66 |
| Muzambinho | 171 777 | 190 798 | 184 283 | 233 367 | 217 760 | 10 660,91 |
| Nacip Raydan | 9 983 | 11 169 | 12 041 | 13 515 | 16 008 | 5 309,37 |
| Nanuque | 231 036 | 280 109 | 299 235 | 357 733 | 362 926 | 8 781,39 |
| Naque | 18 480 | 21 436 | 24 863 | 37 978 | 29 156 | 4 737,80 |
| Natalândia | 14 473 | 15 477 | 17 264 | 21 399 | 22 511 | 6 667,90 |
| Natércia | 33 807 | 36 928 | 35 869 | 42 958 | 46 966 | 9 839,99 |
| Nazareno | 70 068 | 67 859 | 72 388 | 91 892 | 90 727 | 11 206,46 |
| Nepomuceno | 180 006 | 232 967 | 183 459 | 201 973 | 233 659 | 9 289,89 |
| Ninheira | 21 883 | 26 354 | 31 532 | 38 561 | 43 108 | 3 907,92 |
| Nova Belém | 18 971 | 23 612 | 28 363 | 28 848 | 27 055 | 7 659,96 |
| Nova Era | 150 791 | 178 367 | 191 608 | 238 746 | 238 511 | 12 837,69 |
| Nova Lima | 1 726 908 | 1 773 596 | 1 964 764 | 2 494 984 | 2 120 727 | 27 682,84 |
| Nova Módica | 18 191 | 19 112 | 21 114 | 26 258 | 25 803 | 6 529,12 |
| Nova Ponte | 348 288 | 382 900 | 467 171 | 518 255 | 468 149 | 37 439,97 |
| Nova Porteirinha | 40 931 | 53 724 | 49 553 | 62 234 | 64 863 | 8 537,99 |
| Nova Resende | 101 480 | 134 111 | 114 549 | 227 745 | 135 550 | 9 229,89 |
| Nova Serrana | 436 346 | 485 066 | 496 899 | 595 078 | 619 229 | 9 110,72 |
| Nova União | 27 363 | 29 736 | 32 641 | 35 212 | 37 187 | 6 578,25 |
| Novo Cruzeiro | 71 402 | 82 276 | 90 340 | 102 486 | 112 729 | 3 599,39 |
| Novo Oriente de Minas | 25 498 | 28 492 | 30 207 | 37 463 | 40 002 | 3 716,60 |
| Novorizonte | 12 466 | 13 419 | 15 307 | 18 550 | 20 143 | 3 921,85 |
| Olaria | 10 656 | 10 829 | 13 305 | 17 845 | 15 797 | 6 372,21 |
| Olhos-d'Água | 18 173 | 19 590 | 22 382 | 36 565 | 34 833 | 6 525,56 |
| Olimpio Noronha | 16 918 | 20 160 | 19 616 | 20 525 | 22 510 | 8 478,27 |
| Oliveira | 256 420 | 278 984 | 285 576 | 315 378 | 342 732 | 8 740,04 |
| Oliveira Fortes | 10 532 | 10 883 | 12 462 | 14 106 | 14 546 | 7 455,45 |
| Onça de Pitangui | 27 249 | 27 224 | 30 621 | 39 050 | 36 355 | 11 618,68 |
| Oratórios | 19 573 | 23 440 | 25 380 | 27 874 | 27 503 | 6 060,68 |
| Orizânia | 21 233 | 23 789 | 24 118 | 30 074 | 32 101 | 4 535,37 |
| Ouro Branco | 1 576 614 | 1 489 124 | 1 675 243 | 2 527 936 | 1 662 535 | 46 864,97 |

Tabela 1 - Produto Interno Bruto a preços correntes e Produto Interno Bruto *per capita* segundo as Grandes Regiões, as Unidades da Federação e os municípios - 2005-2009

(continuação)

| Grandes Regiões, Unidades da Federação e Municípios | Produto Interno Bruto | | | | | Per capita (R\$) 2009 (1) |
|--|--------------------------------|-----------|-----------|-----------|-----------|------------------------------|
| | A preços correntes (1 000 R\$) | | | | | |
| | 2005 | 2006 | 2007 | 2008 | 2009 (1) | |
| Minas Gerais | | | | | | |
| Ouro Fino | 275 210 | 289 766 | 243 901 | 311 780 | 342 506 | 10 493,77 |
| Ouro Preto | 1 743 340 | 1 697 658 | 1 678 865 | 3 182 142 | 2 492 687 | 35 868,58 |
| Ouro Verde de Minas | 18 291 | 20 538 | 23 336 | 28 218 | 29 681 | 4 113,76 |
| Padre Carvalho | 11 961 | 13 771 | 15 158 | 18 648 | 21 259 | 3 442,23 |
| Padre Paraíso | 44 831 | 53 192 | 56 448 | 64 930 | 71 394 | 3 779,25 |
| Pai Pedro | 14 577 | 15 652 | 19 039 | 24 261 | 26 080 | 4 194,91 |
| Paineiras | 28 217 | 29 174 | 33 599 | 62 540 | 40 149 | 8 593,63 |
| Pains | 91 857 | 106 033 | 110 058 | 140 484 | 127 581 | 15 052,01 |
| Paiva | 8 173 | 8 830 | 10 133 | 11 366 | 11 833 | 7 014,01 |
| Palma | 29 051 | 30 769 | 34 093 | 39 758 | 41 939 | 6 751,21 |
| Palmópolis | 20 617 | 21 082 | 22 179 | 26 007 | 27 006 | 3 965,60 |
| Papagaios | 116 758 | 120 887 | 127 261 | 145 838 | 129 022 | 8 386,78 |
| Pará de Minas | 818 490 | 939 989 | 1 028 670 | 1 191 528 | 1 348 008 | 15 997,44 |
| Paracatu | 778 114 | 750 773 | 852 273 | 1 090 167 | 1 226 047 | 14 672,66 |
| Paraguaçu | 146 939 | 182 654 | 168 138 | 212 903 | 208 498 | 10 206,00 |
| Paraisópolis | 233 984 | 230 198 | 247 557 | 281 315 | 275 499 | 14 619,98 |
| Paraopeba | 176 603 | 189 204 | 217 888 | 207 631 | 236 121 | 10 086,34 |
| Passa Quatro | 113 265 | 119 384 | 142 669 | 124 422 | 139 200 | 8 750,87 |
| Passa Tempo | 59 382 | 61 660 | 77 277 | 103 622 | 92 017 | 10 476,69 |
| Passabém | 6 455 | 7 159 | 8 089 | 9 260 | 10 328 | 5 659,18 |
| Passa-Vinte | 8 787 | 9 003 | 10 407 | 11 686 | 12 663 | 5 939,40 |
| Passos | 880 560 | 919 362 | 960 182 | 1 094 225 | 1 185 068 | 11 011,70 |
| Patis | 14 989 | 17 287 | 20 528 | 25 640 | 27 133 | 4 869,49 |
| Patos de Minas | 1 235 112 | 1 290 124 | 1 416 356 | 1 623 568 | 1 734 816 | 12 405,63 |
| Patrocínio | 844 590 | 924 158 | 914 925 | 1 185 095 | 1 291 521 | 14 936,58 |
| Patrocínio do Muriaé | 24 726 | 26 887 | 28 754 | 38 947 | 30 996 | 5 522,16 |
| Paula Cândido | 37 733 | 39 714 | 46 152 | 47 374 | 51 212 | 5 445,78 |
| Paulistas | 15 166 | 16 227 | 19 417 | 32 576 | 24 270 | 4 852,14 |
| Pavão | 25 731 | 31 034 | 37 385 | 43 254 | 45 973 | 5 021,64 |
| Peçanha | 57 454 | 63 350 | 72 807 | 87 699 | 100 362 | 5 661,52 |
| Pedra Azul | 115 517 | 117 854 | 136 643 | 208 417 | 187 524 | 7 212,45 |
| Pedra Bonita | 32 575 | 28 910 | 28 095 | 33 926 | 41 265 | 6 112,44 |
| Pedra do Anta | 12 092 | 13 549 | 15 179 | 17 164 | 17 767 | 4 762,00 |
| Pedra do Indaiá | 30 395 | 33 214 | 37 026 | 48 487 | 44 978 | 11 024,02 |
| Pedra Dourada | 10 054 | 11 877 | 10 965 | 14 063 | 14 990 | 6 688,91 |
| Pedralva | 63 620 | 63 763 | 66 357 | 81 666 | 80 380 | 7 081,32 |
| Pedras de Maria da Cruz | 28 065 | 31 542 | 40 301 | 49 746 | 51 514 | 4 337,30 |
| Pedrinópolis | 50 433 | 42 783 | 51 846 | 67 486 | 69 274 | 19 317,79 |
| Pedro Leopoldo | 514 559 | 571 781 | 637 368 | 837 361 | 865 963 | 14 661,43 |
| Pedro Teixeira | 7 738 | 8 883 | 10 167 | 11 172 | 11 496 | 6 842,65 |
| Pequeri | 17 322 | 18 891 | 21 339 | 21 677 | 23 474 | 7 589,40 |
| Pequi | 31 444 | 31 134 | 35 208 | 42 870 | 41 106 | 9 126,48 |
| Perdigão | 39 922 | 44 740 | 44 533 | 59 021 | 60 269 | 7 570,50 |
| Perdizes | 279 172 | 212 013 | 283 511 | 427 311 | 429 893 | 29 074,34 |
| Perdões | 180 127 | 190 821 | 187 955 | 219 483 | 238 754 | 11 803,16 |
| Periquito | 25 281 | 32 397 | 34 713 | 43 393 | 42 514 | 5 936,82 |
| Pescador | 17 602 | 19 563 | 23 500 | 28 636 | 26 322 | 6 271,56 |
| Piau | 22 921 | 26 530 | 29 522 | 35 364 | 32 944 | 10 752,07 |
| Piedade de Caratinga | 29 533 | 27 482 | 30 873 | 38 320 | 39 503 | 5 694,54 |
| Piedade de Ponte Nova | 20 488 | 22 684 | 24 643 | 28 956 | 31 069 | 7 271,00 |
| Piedade do Rio Grande | 84 879 | 99 494 | 130 844 | 144 204 | 173 165 | 35 550,20 |
| Piedade dos Gerais | 17 492 | 19 332 | 21 417 | 26 400 | 27 068 | 5 684,15 |
| Pimenta | 65 560 | 69 301 | 80 798 | 91 656 | 94 905 | 11 132,50 |
| Pingo-d'Água | 12 133 | 13 631 | 15 128 | 20 446 | 20 093 | 4 782,81 |

Tabela 1 - Produto Interno Bruto a preços correntes e Produto Interno Bruto *per capita* segundo as Grandes Regiões, as Unidades da Federação e os municípios - 2005-2009

(continuação)

| Grandes Regiões, Unidades da Federação e Municípios | Produto Interno Bruto | | | | | Per capita (R\$) 2009 (1) |
|--|--------------------------------|-----------|-----------|-----------|-----------|------------------------------|
| | A preços correntes (1 000 R\$) | | | | | |
| | 2005 | 2006 | 2007 | 2008 | 2009 (1) | |
| Minas Gerais | | | | | | |
| Pintópolis | 19 509 | 21 080 | 23 793 | 30 171 | 33 054 | 4 039,39 |
| Piracema | 39 638 | 41 787 | 45 249 | 54 400 | 53 671 | 7 910,26 |
| Pirajuba | 79 469 | 109 838 | 111 881 | 126 768 | 168 040 | 41 399,46 |
| Piranga | 48 143 | 52 712 | 59 122 | 72 946 | 74 884 | 4 198,46 |
| Piranguçu | 23 019 | 24 873 | 27 104 | 33 164 | 34 539 | 6 493,48 |
| Piranguinho | 34 613 | 35 164 | 37 962 | 43 625 | 45 662 | 5 550,23 |
| Pirapetinga | 119 580 | 130 714 | 161 385 | 180 411 | 173 503 | 16 312,78 |
| Pirapora | 694 078 | 716 453 | 807 009 | 922 572 | 897 817 | 16 716,63 |
| Piraúba | 46 323 | 48 674 | 54 173 | 59 029 | 62 622 | 5 728,82 |
| Pitangui | 195 765 | 201 051 | 214 137 | 210 475 | 199 301 | 7 654,25 |
| Piumhi | 329 078 | 358 260 | 382 239 | 386 572 | 486 778 | 14 941,02 |
| Planura | 342 908 | 381 764 | 361 894 | 413 124 | 348 062 | 31 249,95 |
| Poço Fundo | 92 421 | 97 330 | 99 850 | 124 412 | 125 488 | 7 884,37 |
| Poços de Caldas | 2 595 787 | 2 717 074 | 2 692 725 | 2 867 955 | 2 818 456 | 18 609,93 |
| Pocrane | 33 678 | 35 622 | 38 712 | 46 831 | 54 929 | 6 249,04 |
| Pompéu | 228 587 | 258 752 | 302 521 | 418 026 | 387 825 | 12 958,16 |
| Ponte Nova | 461 181 | 515 527 | 562 016 | 645 270 | 687 478 | 11 924,20 |
| Ponto Chique | 16 040 | 16 996 | 19 250 | 25 056 | 24 598 | 5 744,57 |
| Ponto dos Volantes | 26 987 | 31 204 | 37 832 | 38 878 | 41 718 | 3 640,92 |
| Porteirinha | 105 888 | 111 948 | 121 984 | 143 731 | 151 848 | 4 012,68 |
| Porto Firme | 30 469 | 32 541 | 35 982 | 44 153 | 45 180 | 4 111,41 |
| Poté | 42 931 | 48 402 | 55 729 | 64 065 | 72 084 | 4 730,87 |
| Pouso Alegre | 1 452 863 | 1 757 823 | 2 071 649 | 2 213 042 | 2 563 771 | 20 033,53 |
| Pouso Alto | 55 137 | 58 610 | 67 030 | 74 124 | 80 420 | 12 383,75 |
| Prados | 37 684 | 39 091 | 44 379 | 55 349 | 55 672 | 6 503,72 |
| Prata | 265 314 | 257 741 | 305 820 | 358 820 | 428 143 | 15 941,59 |
| Pratápolis | 54 998 | 55 356 | 88 642 | 98 687 | 97 189 | 11 044,18 |
| Pratinha | 33 072 | 34 884 | 37 011 | 57 817 | 61 587 | 17 929,27 |
| Presidente Bernardes | 16 987 | 18 577 | 20 214 | 24 144 | 24 754 | 4 229,27 |
| Presidente Juscelino | 21 193 | 19 929 | 24 140 | 30 742 | 31 442 | 7 170,44 |
| Presidente Kubitschek | 8 359 | 9 380 | 10 725 | 12 719 | 13 798 | 4 472,50 |
| Presidente Olegário | 172 376 | 157 992 | 185 786 | 228 780 | 244 569 | 12 879,50 |
| Prudente de Morais | 65 959 | 55 262 | 57 814 | 86 741 | 51 376 | 5 503,62 |
| Quartel Geral | 23 790 | 25 327 | 28 433 | 42 741 | 37 023 | 11 041,63 |
| Queluzito | 12 114 | 12 862 | 14 814 | 18 993 | 17 999 | 9 493,15 |
| Raposos | 41 221 | 45 392 | 60 138 | 56 266 | 61 780 | 3 980,40 |
| Raul Soares | 120 986 | 121 311 | 128 080 | 142 597 | 150 142 | 6 101,84 |
| Recreio | 40 231 | 44 717 | 48 027 | 55 978 | 59 628 | 5 658,41 |
| Reduto | 39 531 | 43 815 | 40 329 | 41 739 | 42 805 | 6 424,33 |
| Resende Costa | 47 070 | 50 684 | 55 020 | 71 679 | 66 598 | 6 087,00 |
| Resplendor | 105 007 | 115 624 | 124 748 | 144 788 | 154 419 | 8 769,82 |
| Ressaquinha | 50 798 | 49 567 | 55 814 | 80 155 | 86 300 | 18 237,50 |
| Riachinho | 34 330 | 36 110 | 40 557 | 48 292 | 50 316 | 5 963,71 |
| Riacho dos Machados | 23 706 | 22 555 | 33 020 | 53 500 | 53 385 | 5 494,53 |
| Ribeirão das Neves | 827 634 | 1 024 558 | 1 222 068 | 1 499 412 | 1 712 843 | 4 903,54 |
| Ribeirão Vermelho | 24 232 | 25 947 | 25 662 | 36 082 | 37 746 | 9 585,17 |
| Rio Acima | 48 605 | 66 992 | 60 399 | 74 695 | 85 514 | 9 846,14 |
| Rio Casca | 102 743 | 99 568 | 110 674 | 121 303 | 108 061 | 7 306,39 |
| Rio do Prado | 16 051 | 17 779 | 19 205 | 24 085 | 26 898 | 6 096,51 |
| Rio Doce | 10 600 | 11 426 | 14 014 | 16 030 | 16 774 | 6 315,62 |
| Rio Espera | 16 692 | 18 153 | 21 302 | 28 420 | 28 883 | 4 292,99 |
| Rio Manso | 23 064 | 23 493 | 25 993 | 31 384 | 37 097 | 7 044,66 |
| Rio Novo | 38 996 | 41 443 | 46 093 | 52 221 | 54 647 | 5 876,04 |
| Rio Paranaíba | 253 232 | 274 970 | 245 884 | 348 151 | 361 441 | 32 888,19 |

Tabela 1 - Produto Interno Bruto a preços correntes e Produto Interno Bruto *per capita* segundo as Grandes Regiões, as Unidades da Federação e os municípios - 2005-2009

(continuação)

| Grandes Regiões, Unidades da Federação e Municípios | Produto Interno Bruto | | | | | Per capita (R\$) 2009 (1) |
|--|--------------------------------|-----------|-----------|-----------|-----------|------------------------------|
| | A preços correntes (1 000 R\$) | | | | | |
| | 2005 | 2006 | 2007 | 2008 | 2009 (1) | |
| Minas Gerais | | | | | | |
| Rio Pardo de Minas | 77 037 | 88 792 | 105 624 | 149 551 | 150 917 | 5 039,48 |
| Rio Piracicaba | 131 409 | 142 752 | 127 295 | 207 544 | 118 772 | 8 000,30 |
| Rio Pomba | 100 856 | 109 598 | 103 929 | 124 327 | 138 501 | 7 978,64 |
| Rio Preto | 26 200 | 26 826 | 29 638 | 35 448 | 37 443 | 6 649,36 |
| Rio Vermelho | 39 658 | 43 418 | 49 136 | 57 563 | 62 241 | 4 056,66 |
| Ritápolis | 23 277 | 24 581 | 27 625 | 32 964 | 32 852 | 6 380,19 |
| Rochedo de Minas | 12 463 | 11 894 | 13 054 | 16 121 | 16 519 | 7 729,94 |
| Rodeiro | 44 055 | 60 370 | 60 128 | 74 129 | 83 837 | 12 723,84 |
| Romaria | 71 020 | 70 256 | 68 466 | 107 393 | 97 474 | 26 808,03 |
| Rosário da Limeira | 15 913 | 17 054 | 17 842 | 22 867 | 23 793 | 5 454,58 |
| Rubelita | 24 735 | 25 424 | 27 784 | 31 471 | 32 560 | 4 021,22 |
| Rubim | 32 522 | 36 478 | 40 553 | 47 843 | 50 578 | 5 132,21 |
| Sabará | 711 444 | 770 094 | 750 162 | 1 077 595 | 1 005 071 | 7 964,43 |
| Sabinópolis | 57 995 | 60 507 | 68 039 | 81 562 | 87 640 | 5 368,11 |
| Sacramento | 318 482 | 347 349 | 392 760 | 568 534 | 527 059 | 22 804,56 |
| Salinas | 161 610 | 173 195 | 188 846 | 215 876 | 237 518 | 6 123,33 |
| Salto da Divisa | 30 187 | 31 867 | 35 573 | 43 009 | 44 903 | 6 274,01 |
| Santa Bárbara | 177 370 | 199 615 | 191 002 | 214 271 | 188 565 | 6 839,26 |
| Santa Bárbara do Leste | 34 725 | 33 971 | 34 400 | 47 828 | 43 049 | 5 546,13 |
| Santa Bárbara do Monte Verde | 12 945 | 14 279 | 17 433 | 21 691 | 22 319 | 7 442,30 |
| Santa Bárbara do Tugúrio | 18 062 | 20 038 | 22 332 | 25 918 | 28 012 | 6 124,08 |
| Santa Cruz de Minas | 23 428 | 25 817 | 29 096 | 31 126 | 34 636 | 4 515,14 |
| Santa Cruz de Salinas | 11 790 | 14 801 | 16 489 | 20 747 | 22 362 | 4 091,03 |
| Santa Cruz do Escalvado | 23 332 | 24 906 | 28 545 | 30 750 | 33 542 | 6 303,68 |
| Santa Efigênia de Minas | 13 948 | 15 395 | 15 570 | 18 550 | 19 283 | 4 221,31 |
| Santa Fé de Minas | 14 758 | 15 656 | 18 520 | 26 346 | 24 722 | 5 987,39 |
| Santa Helena de Minas | 14 667 | 16 775 | 19 495 | 22 743 | 24 735 | 4 037,75 |
| Santa Juliana | 152 341 | 150 327 | 184 680 | 272 861 | 283 208 | 24 475,65 |
| Santa Luzia | 1 182 800 | 1 280 779 | 1 449 465 | 1 704 758 | 1 786 026 | 7 711,45 |
| Santa Margarida | 76 844 | 91 829 | 96 964 | 108 987 | 105 679 | 7 137,58 |
| Santa Maria de Itabira | 46 733 | 51 575 | 55 177 | 65 388 | 70 246 | 6 491,66 |
| Santa Maria do Salto | 16 996 | 17 555 | 19 560 | 24 622 | 25 499 | 4 257,58 |
| Santa Maria do Suaçuí | 48 009 | 51 968 | 58 143 | 65 844 | 71 374 | 4 780,28 |
| Santa Rita de Caldas | 62 378 | 73 004 | 79 727 | 95 605 | 101 948 | 10 923,42 |
| Santa Rita de Ibitipoca | 17 146 | 18 549 | 20 647 | 25 478 | 26 948 | 7 004,84 |
| Santa Rita de Jacutinga | 30 563 | 27 061 | 28 642 | 54 038 | 49 552 | 8 443,06 |
| Santa Rita de Minas | 38 087 | 37 099 | 53 519 | 77 301 | 58 282 | 9 746,08 |
| Santa Rita do Itueto | 36 281 | 42 817 | 39 334 | 52 037 | 55 209 | 9 619,91 |
| Santa Rita do Sapucaí | 496 753 | 548 460 | 563 243 | 609 681 | 597 007 | 16 514,73 |
| Santa Rosa da Serra | 28 324 | 24 907 | 24 322 | 33 823 | 34 234 | 10 048,10 |
| Santa Vitória | 152 723 | 147 745 | 162 610 | 215 866 | 281 404 | 17 820,54 |
| Santana da Vargem | 58 152 | 94 752 | 61 600 | 92 384 | 83 066 | 11 501,83 |
| Santana de Cataguases | 13 721 | 14 371 | 16 204 | 19 123 | 19 561 | 5 168,12 |
| Santana de Pirapama | 39 095 | 38 535 | 45 951 | 57 309 | 58 472 | 6 629,51 |
| Santana do Deserto | 16 098 | 15 567 | 16 885 | 20 068 | 20 956 | 5 269,21 |
| Santana do Garambéu | 8 101 | 8 979 | 10 610 | 13 078 | 13 782 | 6 250,31 |
| Santana do Jacaré | 24 162 | 25 715 | 28 670 | 31 215 | 34 777 | 7 374,30 |
| Santana do Manhuaçu | 33 516 | 38 231 | 47 888 | 54 351 | 51 456 | 6 160,15 |
| Santana do Paraíso | 109 983 | 109 893 | 134 545 | 168 272 | 201 739 | 8 169,22 |
| Santana do Riacho | 13 567 | 15 532 | 18 842 | 21 290 | 23 586 | 5 354,35 |
| Santana dos Montes | 11 811 | 13 277 | 16 474 | 18 420 | 19 299 | 4 668,45 |
| Santo Antônio do Amparo | 109 590 | 115 905 | 113 509 | 123 799 | 136 582 | 7 535,58 |
| Santo Antônio do Aventureiro | 15 927 | 16 189 | 18 134 | 21 696 | 22 729 | 6 313,54 |
| Santo Antônio do Grama | 19 416 | 20 658 | 21 975 | 24 540 | 27 254 | 6 266,68 |

Tabela 1 - Produto Interno Bruto a preços correntes e Produto Interno Bruto *per capita* segundo as Grandes Regiões, as Unidades da Federação e os municípios - 2005-2009

(continuação)

| Grandes Regiões, Unidades da Federação e Municípios | Produto Interno Bruto | | | | | <i>Per capita</i> (R\$) 2009 (1) |
|--|--------------------------------|---------|---------|---------|----------|-------------------------------------|
| | A preços correntes (1 000 R\$) | | | | | |
| | 2005 | 2006 | 2007 | 2008 | 2009 (1) | |
| Minas Gerais | | | | | | |
| Santo Antônio do Itambé | 13 854 | 14 371 | 16 579 | 19 968 | 21 903 | 4 709,32 |
| Santo Antônio do Jacinto | 35 115 | 34 682 | 38 507 | 46 058 | 51 993 | 4 537,71 |
| Santo Antônio do Monte | 180 771 | 188 278 | 202 568 | 222 040 | 219 848 | 8 488,65 |
| Santo Antônio do Retiro | 16 617 | 18 547 | 19 947 | 22 685 | 25 569 | 3 607,86 |
| Santo Antônio do Rio Abaixo | 6 241 | 6 715 | 8 045 | 9 477 | 10 687 | 5 956,93 |
| Santo Hipólito | 23 459 | 22 931 | 24 084 | 37 752 | 29 863 | 8 130,51 |
| Santos Dumont | 389 640 | 413 938 | 441 196 | 470 053 | 563 264 | 11 922,45 |
| São Bento Abade | 26 241 | 33 056 | 32 097 | 37 098 | 34 053 | 7 222,21 |
| São Brás do Suaçuí | 61 227 | 70 869 | 85 357 | 89 557 | 70 678 | 19 326,80 |
| São Domingos das Dores | 27 227 | 27 047 | 28 830 | 34 687 | 34 493 | 6 366,28 |
| São Domingos do Prata | 71 639 | 77 279 | 84 595 | 102 745 | 114 707 | 6 423,64 |
| São Félix de Minas | 10 941 | 12 435 | 14 651 | 17 370 | 19 403 | 5 569,16 |
| São Francisco | 144 309 | 161 382 | 176 251 | 206 722 | 224 811 | 4 077,02 |
| São Francisco de Paula | 43 594 | 47 156 | 44 742 | 51 979 | 51 690 | 8 096,81 |
| São Francisco de Sales | 55 130 | 57 879 | 76 864 | 81 388 | 93 888 | 17 667,96 |
| São Francisco do Glória | 20 224 | 23 368 | 23 994 | 32 128 | 32 376 | 5 695,01 |
| São Geraldo | 36 854 | 42 741 | 45 843 | 52 781 | 58 737 | 5 965,53 |
| São Geraldo da Piedade | 16 425 | 18 642 | 20 648 | 25 280 | 23 582 | 4 847,29 |
| São Geraldo do Baixo | 12 384 | 14 223 | 15 868 | 19 065 | 21 757 | 6 286,33 |
| São Gonçalo do Abaeté | 62 234 | 58 055 | 77 318 | 93 899 | 98 288 | 15 014,91 |
| São Gonçalo do Pará | 60 419 | 72 298 | 76 889 | 92 398 | 77 405 | 6 882,89 |
| São Gonçalo do Rio Abaixo | 149 750 | 230 580 | 431 113 | 847 547 | 575 519 | 59 100,28 |
| São Gonçalo do Rio Preto | 10 127 | 11 252 | 13 199 | 15 568 | 16 783 | 5 133,87 |
| São Gonçalo do Sapucaí | 206 537 | 214 185 | 230 465 | 272 426 | 288 686 | 12 218,47 |
| São Gotardo | 281 178 | 278 720 | 303 692 | 343 686 | 373 020 | 11 449,34 |
| São João Batista do Glória | 316 656 | 345 839 | 329 209 | 344 469 | 314 872 | 43 744,31 |
| São João da Lagoa | 14 653 | 15 434 | 17 734 | 23 399 | 26 698 | 5 370,79 |
| São João da Mata | 19 482 | 20 465 | 21 448 | 23 706 | 25 577 | 8 580,02 |
| São João da Ponte | 65 703 | 71 868 | 82 638 | 99 757 | 109 678 | 4 064,71 |
| São João das Missões | 22 225 | 23 332 | 26 163 | 32 665 | 35 755 | 3 173,39 |
| São João del Rei | 610 068 | 665 319 | 726 320 | 836 279 | 822 362 | 9 617,93 |
| São João do Manhuaçu | 65 167 | 58 875 | 64 303 | 84 064 | 73 657 | 7 454,43 |
| São João do Manteninha | 18 964 | 20 341 | 28 410 | 32 631 | 29 055 | 5 661,58 |
| São João do Oriente | 35 154 | 35 314 | 38 459 | 44 919 | 47 057 | 5 789,43 |
| São João do Pacuí | 11 113 | 11 945 | 13 765 | 17 147 | 20 219 | 4 787,86 |
| São João do Paraíso | 59 281 | 66 218 | 75 092 | 92 708 | 97 729 | 4 289,74 |
| São João Evangelista | 57 379 | 58 470 | 68 161 | 74 535 | 81 617 | 5 021,35 |
| São João Nepomuceno | 146 499 | 156 509 | 154 060 | 177 014 | 177 288 | 6 777,07 |
| São Joaquim de Bicas | 179 412 | 197 371 | 204 821 | 276 604 | 308 069 | 12 843,72 |
| São José da Barra | 301 099 | 349 669 | 318 725 | 336 960 | 301 047 | 42 460,80 |
| São José da Lapa | 190 678 | 209 613 | 217 755 | 251 715 | 264 196 | 13 735,89 |
| São José da Safira | 11 078 | 12 023 | 13 951 | 16 682 | 18 445 | 4 533,08 |
| São José da Varginha | 48 571 | 45 176 | 53 269 | 52 685 | 49 623 | 12 192,43 |
| São José do Alegre | 15 641 | 17 691 | 20 354 | 23 234 | 24 602 | 6 050,56 |
| São José do Divino | 16 382 | 16 879 | 20 553 | 23 746 | 23 775 | 6 125,96 |
| São José do Goiabal | 19 748 | 20 894 | 22 453 | 28 269 | 29 155 | 5 076,66 |
| São José do Jacuri | 20 350 | 21 742 | 25 332 | 29 794 | 32 981 | 4 559,16 |
| São José do Mantimento | 9 209 | 9 931 | 11 742 | 14 152 | 16 620 | 6 444,17 |
| São Lourenço | 257 473 | 289 902 | 319 400 | 351 138 | 370 494 | 8 679,12 |
| São Miguel do Anta | 30 153 | 31 660 | 34 213 | 37 013 | 38 750 | 5 462,42 |
| São Pedro da União | 39 233 | 52 205 | 40 850 | 72 853 | 54 260 | 10 074,32 |
| São Pedro do Suaçuí | 18 341 | 20 698 | 25 336 | 29 315 | 31 461 | 5 309,88 |
| São Pedro dos Ferros | 56 295 | 60 081 | 65 469 | 70 113 | 70 631 | 7 772,79 |
| São Romão | 34 920 | 35 800 | 43 439 | 53 654 | 52 773 | 5 433,22 |

Tabela 1 - Produto Interno Bruto a preços correntes e Produto Interno Bruto *per capita* segundo as Grandes Regiões, as Unidades da Federação e os municípios - 2005-2009

(continuação)

| Grandes Regiões, Unidades da Federação e Municípios | Produto Interno Bruto | | | | | <i>Per capita</i> (R\$) 2009 (1) |
|--|--------------------------------|-----------|-----------|-----------|-----------|-------------------------------------|
| | A preços correntes (1 000 R\$) | | | | | |
| | 2005 | 2006 | 2007 | 2008 | 2009 (1) | |
| Minas Gerais | | | | | | |
| São Roque de Minas | 57 407 | 61 651 | 68 742 | 88 923 | 101 648 | 16 132,02 |
| São Sebastião da Bela Vista | 35 995 | 40 688 | 40 079 | 44 246 | 54 843 | 10 560,89 |
| São Sebastião da Vargem Alegre | 13 959 | 13 720 | 14 407 | 22 301 | 26 006 | 9 039,36 |
| São Sebastião do Anta | 26 080 | 31 670 | 35 651 | 35 986 | 35 345 | 6 175,96 |
| São Sebastião do Maranhão | 26 647 | 29 337 | 33 367 | 39 360 | 43 979 | 3 634,95 |
| São Sebastião do Oeste | 48 959 | 52 410 | 86 274 | 140 438 | 141 371 | 24 849,93 |
| São Sebastião do Paraíso | 588 852 | 687 403 | 724 697 | 911 367 | 909 921 | 14 042,00 |
| São Sebastião do Rio Preto | 6 320 | 6 777 | 7 463 | 8 809 | 9 780 | 5 630,21 |
| São Sebastião do Rio Verde | 9 484 | 10 396 | 11 975 | 14 027 | 14 904 | 6 502,66 |
| São Thomé das Letras | 40 858 | 41 575 | 39 237 | 49 475 | 48 432 | 6 975,66 |
| São Tiago | 55 165 | 55 664 | 59 943 | 67 701 | 69 510 | 6 529,86 |
| São Tomás de Aquino | 53 794 | 75 700 | 62 493 | 85 774 | 73 357 | 10 371,40 |
| São Vicente de Minas | 42 661 | 45 057 | 52 703 | 68 115 | 66 455 | 10 184,61 |
| Sapucaí-Mirim | 27 536 | 34 720 | 30 593 | 35 346 | 37 891 | 6 267,09 |
| Sardoá | 14 348 | 16 341 | 19 302 | 24 504 | 23 740 | 4 334,45 |
| Sarzedo | 118 118 | 135 712 | 187 382 | 220 277 | 230 657 | 9 016,04 |
| Sem-Peixe | 10 027 | 10 353 | 12 294 | 15 021 | 16 148 | 5 395,19 |
| Senador Amaral | 27 968 | 29 932 | 31 385 | 45 113 | 49 121 | 9 444,52 |
| Senador Cortes | 9 485 | 10 051 | 11 448 | 14 004 | 14 030 | 6 738,94 |
| Senador Firmino | 30 513 | 33 152 | 33 698 | 38 052 | 38 338 | 5 208,21 |
| Senador José Bento | 17 367 | 15 938 | 17 018 | 23 949 | 25 656 | 13 830,65 |
| Senador Modestino Gonçalves | 16 743 | 17 735 | 21 197 | 25 995 | 24 275 | 4 755,18 |
| Senhora de Oliveira | 20 615 | 22 083 | 25 163 | 30 402 | 30 052 | 5 116,98 |
| Senhora do Porto | 11 025 | 12 107 | 14 081 | 16 679 | 17 524 | 4 820,95 |
| Senhora dos Remédios | 31 315 | 32 407 | 39 655 | 45 011 | 48 332 | 4 564,79 |
| Sericita | 32 355 | 31 066 | 30 759 | 36 454 | 39 047 | 5 316,14 |
| Seritinga | 9 363 | 10 579 | 11 227 | 13 113 | 13 994 | 7 697,57 |
| Serra Azul de Minas | 11 128 | 12 500 | 13 867 | 16 639 | 17 296 | 3 861,65 |
| Serra da Saudade | 7 145 | 7 788 | 8 887 | 9 913 | 10 434 | 11 723,42 |
| Serra do Salitre | 123 396 | 138 934 | 131 088 | 182 770 | 177 244 | 16 445,00 |
| Serra dos Aimorés | 46 489 | 64 982 | 59 497 | 75 529 | 85 138 | 9 823,26 |
| Serrania | 47 251 | 58 231 | 55 573 | 72 616 | 74 085 | 9 768,57 |
| Serranópolis de Minas | 10 684 | 11 707 | 14 471 | 17 827 | 18 956 | 3 959,85 |
| Serranos | 10 427 | 10 422 | 12 030 | 14 474 | 15 636 | 7 340,99 |
| Serro | 75 243 | 79 167 | 89 563 | 103 983 | 112 300 | 5 217,19 |
| Sete Lagoas | 2 747 580 | 2 853 113 | 3 923 938 | 4 736 056 | 4 105 512 | 18 217,73 |
| Setubinha | 21 307 | 25 158 | 26 663 | 33 114 | 37 165 | 3 207,23 |
| Silveirânia | 9 887 | 10 949 | 11 941 | 13 474 | 14 647 | 6 678,80 |
| Silvianópolis | 41 608 | 44 147 | 45 525 | 57 629 | 61 482 | 9 819,81 |
| Simão Pereira | 15 240 | 16 142 | 17 408 | 18 453 | 20 951 | 8 076,66 |
| Simonésia | 75 742 | 70 050 | 73 219 | 91 303 | 96 475 | 5 379,74 |
| Sobrália | 23 149 | 25 011 | 27 092 | 31 038 | 32 242 | 5 271,70 |
| Soledade de Minas | 24 730 | 26 216 | 28 303 | 33 253 | 34 376 | 5 932,08 |
| Tabuleiro | 17 614 | 18 040 | 20 894 | 22 429 | 24 436 | 6 006,85 |
| Taiobeiras | 103 772 | 116 427 | 127 745 | 151 687 | 160 162 | 5 111,61 |
| Taparuba | 12 647 | 13 204 | 15 055 | 17 126 | 18 789 | 5 597,06 |
| Tapira | 176 428 | 165 272 | 160 611 | 212 954 | 193 152 | 51 411,20 |
| Tapiraí | 24 000 | 22 123 | 27 271 | 26 827 | 28 785 | 15 246,35 |
| Taquaraçu de Minas | 19 262 | 20 756 | 23 471 | 29 744 | 28 969 | 7 333,84 |
| Tarumirim | 47 034 | 52 543 | 57 888 | 69 439 | 75 479 | 5 175,12 |
| Teixeiras | 45 752 | 49 265 | 155 486 | 166 742 | 108 454 | 8 899,12 |
| Teófilo Otoni | 740 010 | 779 825 | 880 463 | 1 043 090 | 1 154 886 | 8 848,55 |
| Timóteo | 1 843 382 | 2 012 994 | 2 363 082 | 2 346 878 | 1 693 002 | 21 212,11 |
| Tiradentes | 51 279 | 47 012 | 59 191 | 60 269 | 64 480 | 9 256,37 |

Tabela 1 - Produto Interno Bruto a preços correntes e Produto Interno Bruto *per capita* segundo as Grandes Regiões, as Unidades da Federação e os municípios - 2005-2009

(continuação)

| Grandes Regiões, Unidades da Federação e Municípios | Produto Interno Bruto | | | | | <i>Per capita</i> (R\$) 2009 (1) |
|--|--------------------------------|-------------------|-------------------|-------------------|-------------------|-------------------------------------|
| | A preços correntes (1 000 R\$) | | | | | |
| | 2005 | 2006 | 2007 | 2008 | 2009 (1) | |
| Minas Gerais | | | | | | |
| Tiros | 65 663 | 61 678 | 75 030 | 87 490 | 92 011 | 12 065,46 |
| Tocantins | 76 441 | 85 744 | 88 298 | 105 970 | 118 709 | 7 234,82 |
| Tocos do Moji | 21 168 | 15 778 | 17 107 | 19 977 | 22 459 | 5 499,36 |
| Toledo | 24 857 | 24 404 | 26 580 | 33 864 | 48 272 | 7 994,62 |
| Tombo | 43 999 | 48 819 | 46 338 | 53 449 | 55 268 | 6 223,15 |
| Três Corações | 947 823 | 1 079 530 | 1 154 127 | 1 359 124 | 1 344 211 | 17 739,28 |
| Três Marias | 733 713 | 992 353 | 993 271 | 801 601 | 886 701 | 31 620,46 |
| Três Pontas | 434 867 | 560 126 | 512 183 | 568 365 | 539 718 | 9 967,28 |
| Tumiritinga | 21 541 | 22 764 | 25 592 | 31 612 | 34 187 | 5 515,83 |
| Tupaciguara | 209 402 | 215 658 | 239 697 | 280 323 | 294 355 | 12 346,58 |
| Turmalina | 60 550 | 63 907 | 72 405 | 98 106 | 100 514 | 5 542,82 |
| Turvolândia | 41 969 | 49 452 | 50 917 | 64 455 | 66 255 | 13 198,24 |
| Ubá | 699 291 | 791 244 | 852 609 | 983 274 | 1 088 261 | 10 914,48 |
| Ubaí | 29 637 | 33 043 | 37 620 | 46 680 | 50 890 | 4 071,52 |
| Ubaporanga | 52 109 | 50 002 | 56 847 | 64 897 | 69 659 | 5 545,66 |
| Uberaba | 4 105 596 | 4 466 155 | 5 411 379 | 6 212 441 | 6 489 509 | 21 904,70 |
| Uberlândia | 9 196 838 | 10 344 790 | 12 499 059 | 14 253 571 | 16 165 950 | 25 484,48 |
| Umburatiba | 12 457 | 13 479 | 14 481 | 17 394 | 18 526 | 6 513,96 |
| Unai | 830 594 | 777 081 | 973 744 | 1 332 771 | 1 310 654 | 16 776,38 |
| União de Minas | 60 002 | 59 728 | 67 688 | 77 604 | 90 278 | 19 066,03 |
| Uruana de Minas | 28 947 | 22 742 | 24 137 | 29 794 | 29 089 | 10 589,40 |
| Urucânia | 67 381 | 86 371 | 80 648 | 84 484 | 91 329 | 8 696,36 |
| Uruçuia | 40 047 | 45 270 | 54 384 | 64 280 | 67 718 | 5 549,31 |
| Vargem Alegre | 22 522 | 25 340 | 27 104 | 32 952 | 33 510 | 4 907,07 |
| Vargem Bonita | 17 094 | 18 467 | 19 065 | 20 495 | 23 030 | 10 761,57 |
| Vargem Grande do Rio Pardo | 12 445 | 14 359 | 15 966 | 19 971 | 21 606 | 4 387,82 |
| Varginha | 2 096 446 | 2 280 084 | 2 909 718 | 2 851 403 | 3 046 304 | 25 013,79 |
| Varjão de Minas | 70 500 | 61 808 | 74 251 | 84 596 | 89 226 | 13 684,97 |
| Várzea da Palma | 478 891 | 500 174 | 512 575 | 610 996 | 602 603 | 16 594,23 |
| Varzelândia | 52 329 | 53 873 | 60 048 | 74 701 | 78 315 | 3 961,09 |
| Vazante | 214 740 | 200 514 | 225 469 | 295 099 | 268 169 | 13 380,36 |
| Verdelândia | 38 448 | 49 447 | 45 668 | 61 746 | 64 725 | 7 602,20 |
| Veredinha | 15 227 | 17 636 | 20 969 | 27 636 | 23 985 | 3 967,69 |
| Veríssimo | 57 974 | 57 533 | 55 389 | 71 090 | 77 582 | 19 439,15 |
| Vermelho Novo | 24 118 | 24 803 | 22 558 | 26 326 | 25 643 | 5 458,28 |
| Vespasiano | 659 556 | 725 513 | 804 298 | 998 163 | 1 101 311 | 10 813,50 |
| Viçosa | 418 586 | 456 331 | 510 633 | 563 940 | 599 764 | 8 086,23 |
| Vieiras | 16 821 | 22 766 | 23 716 | 26 059 | 29 292 | 7 512,76 |
| Virgem da Lapa | 35 986 | 41 374 | 44 698 | 50 188 | 55 561 | 3 783,55 |
| Virgínia | 41 975 | 44 406 | 54 875 | 60 466 | 80 305 | 9 399,02 |
| Virginópolis | 39 918 | 44 617 | 53 477 | 59 852 | 62 168 | 5 514,74 |
| Virgolândia | 18 851 | 20 284 | 23 424 | 27 111 | 29 363 | 5 046,07 |
| Visconde do Rio Branco | 355 547 | 375 601 | 406 377 | 469 946 | 498 500 | 13 390,47 |
| Volta Grande | 27 238 | 33 363 | 40 784 | 50 679 | 52 226 | 9 667,82 |
| Wenceslau Braz | 10 197 | 11 445 | 12 135 | 14 761 | 16 091 | 6 258,49 |
| Espírito Santo | 47 222 579 | 52 777 544 | 60 339 817 | 69 870 222 | 66 763 012 | 19 145,17 |
| Afonso Cláudio | 155 785 | 175 564 | 198 222 | 194 813 | 212 760 | 6 779,25 |
| Água Doce do Norte | 63 961 | 75 082 | 93 684 | 95 052 | 90 734 | 7 504,29 |
| Água Branca | 66 259 | 72 536 | 113 791 | 100 807 | 94 435 | 9 937,43 |
| Alegre | 159 288 | 178 004 | 189 877 | 212 125 | 228 743 | 7 344,94 |
| Alfredo Chaves | 75 914 | 95 196 | 106 590 | 123 621 | 128 024 | 8 777,78 |
| Alto Rio Novo | 32 226 | 41 439 | 54 152 | 47 293 | 47 129 | 7 635,93 |
| Anchieta | 1 340 478 | 1 186 931 | 1 232 603 | 2 369 002 | 2 193 131 | 108 431,27 |

Tabela 1 - Produto Interno Bruto a preços correntes e Produto Interno Bruto *per capita* segundo as Grandes Regiões, as Unidades da Federação e os municípios - 2005-2009

(continuação)

| Grandes Regiões, Unidades da Federação e Municípios | Produto Interno Bruto | | | | | Per capita (R\$) 2009 (1) |
|--|--------------------------------|-----------|-----------|-----------|-----------|------------------------------|
| | A preços correntes (1 000 R\$) | | | | | |
| | 2005 | 2006 | 2007 | 2008 | 2009 (1) | |
| Espírito Santo | | | | | | |
| Apiacá | 35 664 | 39 078 | 42 593 | 48 654 | 48 217 | 6 116,60 |
| Aracruz | 2 258 305 | 2 669 635 | 2 361 093 | 2 534 763 | 1 975 875 | 25 119,82 |
| Atilio Vivacqua | 82 201 | 93 228 | 94 574 | 91 407 | 98 106 | 10 480,25 |
| Baixo Guandu | 158 810 | 192 016 | 212 383 | 231 758 | 233 346 | 7 806,56 |
| Barra de São Francisco | 252 520 | 282 734 | 322 021 | 334 036 | 392 909 | 9 434,73 |
| Boa Esperança | 111 351 | 125 797 | 141 457 | 150 244 | 153 654 | 11 712,34 |
| Bom Jesus do Norte | 47 459 | 53 722 | 57 153 | 63 443 | 65 358 | 6 757,44 |
| Brejetuba | 90 189 | 86 329 | 109 161 | 132 555 | 112 031 | 10 095,62 |
| Cachoeiro de Itapemirim | 1 706 196 | 2 023 163 | 2 103 269 | 2 243 132 | 2 399 003 | 11 919,98 |
| Cariacica | 2 345 343 | 2 435 848 | 3 038 712 | 3 624 616 | 3 854 045 | 10 534,24 |
| Castelo | 227 364 | 266 918 | 285 684 | 298 900 | 319 574 | 9 622,24 |
| Colatina | 1 070 946 | 1 212 377 | 1 369 237 | 1 575 095 | 1 724 502 | 15 485,14 |
| Conceição da Barra | 415 467 | 419 010 | 432 089 | 328 691 | 401 526 | 14 838,92 |
| Conceição do Castelo | 75 760 | 79 388 | 97 623 | 90 708 | 97 625 | 8 237,70 |
| Divino de São Lourenço | 26 003 | 28 645 | 31 277 | 34 265 | 34 398 | 6 864,49 |
| Domingos Martins | 223 661 | 242 542 | 260 471 | 286 747 | 308 253 | 9 497,86 |
| Dores do Rio Preto | 38 893 | 45 378 | 45 522 | 48 311 | 49 224 | 7 821,99 |
| Ecoporanga | 163 513 | 223 335 | 220 788 | 219 495 | 227 061 | 9 504,02 |
| Fundão | 135 575 | 246 912 | 300 662 | 287 437 | 195 260 | 11 883,65 |
| Governador Lindenberg | 67 803 | 64 853 | 102 827 | 100 963 | 94 721 | 9 090,28 |
| Guaçuí | 147 287 | 163 453 | 177 887 | 199 204 | 236 066 | 8 827,20 |
| Guarapari | 600 934 | 682 078 | 754 601 | 797 662 | 924 333 | 8 842,42 |
| Ibatiba | 102 860 | 120 258 | 123 064 | 150 301 | 170 407 | 8 324,33 |
| Ibiraçu | 153 313 | 154 914 | 189 806 | 196 332 | 177 162 | 16 520,16 |
| Ibitirama | 46 607 | 52 533 | 61 974 | 65 366 | 62 844 | 6 802,81 |
| Iconha | 118 789 | 111 796 | 131 522 | 149 051 | 151 560 | 12 735,03 |
| Irupi | 68 840 | 81 486 | 85 576 | 91 299 | 88 517 | 8 245,61 |
| Itaguaçu | 106 952 | 124 794 | 149 448 | 128 708 | 144 087 | 10 167,76 |
| Itapemirim | 304 292 | 268 729 | 603 123 | 718 406 | 479 945 | 14 649,88 |
| Itarana | 60 934 | 74 985 | 80 533 | 91 288 | 87 714 | 8 222,91 |
| Iúna | 138 854 | 175 991 | 182 077 | 226 354 | 230 193 | 8 772,95 |
| Jaguaré | 362 441 | 444 004 | 479 147 | 445 777 | 330 817 | 14 094,13 |
| Jerônimo Monteiro | 49 647 | 53 238 | 61 181 | 66 650 | 72 232 | 6 429,18 |
| João Neiva | 253 007 | 231 425 | 192 916 | 187 852 | 162 151 | 11 090,31 |
| Laranja da Terra | 48 581 | 60 619 | 68 543 | 72 113 | 69 702 | 6 259,15 |
| Linhares | 1 401 570 | 1 710 176 | 2 006 899 | 2 993 846 | 2 314 608 | 17 447,15 |
| Mantenópolis | 52 019 | 63 843 | 80 362 | 71 373 | 71 787 | 6 172,55 |
| Marataízes | 159 312 | 165 962 | 230 135 | 265 092 | 277 646 | 8 542,44 |
| Marechal Floriano | 134 412 | 147 068 | 184 390 | 178 595 | 184 262 | 13 852,21 |
| Marilândia | 61 893 | 82 195 | 102 565 | 96 292 | 102 197 | 9 572,63 |
| Mimoso do Sul | 154 848 | 167 482 | 186 983 | 209 314 | 232 497 | 8 571,65 |
| Montanha | 144 360 | 136 546 | 170 857 | 192 684 | 197 230 | 10 459,81 |
| Mucurici | 35 451 | 35 970 | 47 649 | 52 565 | 51 267 | 8 674,67 |
| Muniz Freire | 90 671 | 98 470 | 119 698 | 143 082 | 136 368 | 7 428,24 |
| Muqui | 60 996 | 70 068 | 80 206 | 87 493 | 93 015 | 6 469,68 |
| Nova Venécia | 299 515 | 360 808 | 436 054 | 470 284 | 465 863 | 10 050,11 |
| Pancas | 90 215 | 111 501 | 126 155 | 120 328 | 123 707 | 6 687,93 |
| Pedro Canário | 134 527 | 128 529 | 165 055 | 175 209 | 182 194 | 7 465,73 |
| Pinheiros | 300 165 | 339 261 | 427 178 | 408 062 | 390 702 | 16 365,16 |
| Piúma | 82 465 | 90 697 | 103 443 | 108 557 | 127 082 | 7 383,34 |
| Ponto Belo | 28 985 | 38 023 | 44 902 | 52 543 | 55 759 | 7 694,07 |
| Presidente Kennedy | 291 935 | 219 805 | 604 791 | 1 051 604 | 784 390 | 71 942,58 |
| Rio Bananal | 111 353 | 146 634 | 171 347 | 191 547 | 181 501 | 10 523,61 |
| Rio Novo do Sul | 71 075 | 78 807 | 80 825 | 84 436 | 86 314 | 7 540,33 |

Tabela 1 - Produto Interno Bruto a preços correntes e Produto Interno Bruto *per capita* segundo as Grandes Regiões, as Unidades da Federação e os municípios - 2005-2009

(continuação)

| Grandes Regiões, Unidades da Federação e Municípios | Produto Interno Bruto | | | | | Per capita (R\$) 2009 (1) |
|--|--------------------------------|--------------------|--------------------|--------------------|--------------------|------------------------------|
| | A preços correntes (1 000 R\$) | | | | | |
| | 2005 | 2006 | 2007 | 2008 | 2009 (1) | |
| Espírito Santo | | | | | | |
| Santa Leopoldina | 80 478 | 90 540 | 105 247 | 106 834 | 109 372 | 8 582,93 |
| Santa Maria de Jetibá | 295 324 | 330 545 | 370 485 | 426 042 | 531 211 | 15 660,25 |
| Santa Teresa | 164 566 | 211 672 | 189 562 | 205 294 | 205 492 | 9 907,03 |
| São Domingos do Norte | 51 219 | 82 135 | 106 440 | 90 589 | 88 458 | 10 780,96 |
| São Gabriel da Palha | 198 473 | 218 575 | 254 797 | 259 559 | 274 372 | 8 965,22 |
| São José do Calçado | 58 813 | 55 718 | 62 612 | 67 520 | 72 256 | 6 589,73 |
| São Mateus | 734 089 | 1 141 310 | 976 070 | 878 060 | 956 262 | 9 410,82 |
| São Roque do Canaã | 60 581 | 70 995 | 84 707 | 80 176 | 82 290 | 7 607,50 |
| Serra | 7 185 220 | 9 130 483 | 10 402 706 | 10 801 039 | 11 531 826 | 28 495,60 |
| Sooretama | 186 677 | 240 266 | 281 421 | 266 609 | 263 118 | 11 073,54 |
| Vargem Alta | 147 538 | 168 064 | 178 229 | 186 415 | 174 520 | 9 364,17 |
| Venda Nova do Imigrante | 141 787 | 162 295 | 190 013 | 219 585 | 232 604 | 11 613,92 |
| Viana | 639 203 | 591 211 | 691 334 | 939 984 | 893 107 | 14 682,26 |
| Vila Pavão | 72 475 | 92 326 | 110 731 | 118 382 | 113 717 | 12 460,79 |
| Vila Valério | 101 047 | 116 215 | 184 598 | 189 331 | 184 566 | 13 138,26 |
| Vila Velha | 3 611 561 | 3 951 336 | 4 669 601 | 5 510 536 | 6 041 447 | 14 608,82 |
| Vitória | 15 797 487 | 16 476 046 | 19 152 858 | 23 117 059 | 19 782 628 | 61 790,59 |
| Rio de Janeiro | 247 017 528 | 275 327 129 | 296 767 784 | 343 182 068 | 353 878 136 | 22 102,98 |
| Angra dos Reis | 3 636 340 | 3 492 382 | 4 406 839 | 4 793 464 | 4 526 169 | 26 835,42 |
| Aperibé | 53 243 | 55 720 | 59 387 | 115 651 | 81 305 | 8 508,28 |
| Araruama | 722 319 | 804 763 | 868 439 | 1 026 538 | 1 127 206 | 10 274,88 |
| Areal | 114 050 | 120 140 | 153 286 | 163 021 | 196 890 | 16 432,16 |
| Armação dos Búzios | 948 529 | 1 183 980 | 1 163 821 | 1 469 080 | 930 198 | 32 464,25 |
| Arraial do Cabo | 263 853 | 270 533 | 272 323 | 328 939 | 308 012 | 11 451,96 |
| Barra do Pirai | 808 005 | 878 064 | 1 007 149 | 1 144 755 | 1 201 516 | 11 571,62 |
| Barra Mansa | 2 229 896 | 2 343 945 | 2 187 160 | 2 569 295 | 3 514 292 | 19 866,10 |
| Belford Roxo | 2 677 530 | 2 909 479 | 3 110 867 | 3 646 178 | 4 152 779 | 8 279,99 |
| Bom Jardim | 147 151 | 164 735 | 185 029 | 291 732 | 360 323 | 13 571,98 |
| Bom Jesus do Itabapoana | 262 052 | 286 243 | 305 370 | 380 274 | 396 143 | 11 221,22 |
| Cabo Frio | 4 554 008 | 6 459 328 | 5 533 398 | 6 616 778 | 4 596 004 | 24 709,17 |
| Cachoeiras de Macacu | 524 425 | 614 923 | 658 733 | 809 162 | 924 421 | 16 133,00 |
| Cambuci | 98 822 | 106 620 | 111 883 | 176 727 | 168 746 | 11 424,89 |
| Campos dos Goytacazes | 16 653 399 | 23 134 307 | 20 811 798 | 29 206 675 | 19 581 276 | 45 117,32 |
| Cantagalo | 299 023 | 321 734 | 363 296 | 505 143 | 622 858 | 30 324,12 |
| Carapebus | 336 293 | 415 130 | 380 991 | 462 194 | 300 380 | 25 159,55 |
| Cardoso Moreira | 71 300 | 76 231 | 118 349 | 184 274 | 203 776 | 16 326,88 |
| Carmo | 171 700 | 163 486 | 176 590 | 215 341 | 291 441 | 16 169,62 |
| Casimiro de Abreu | 1 052 965 | 1 449 606 | 1 138 736 | 1 475 015 | 1 001 155 | 32 747,44 |
| Comendador Levy Gasparian | 103 523 | 112 136 | 129 087 | 163 182 | 150 089 | 16 980,27 |
| Conceição de Macabu | 113 642 | 124 310 | 132 416 | 168 964 | 175 653 | 8 490,99 |
| Cordeiro | 127 010 | 140 581 | 155 129 | 184 609 | 199 013 | 9 999,65 |
| Duas Barras | 72 721 | 80 930 | 84 214 | 139 417 | 145 481 | 13 357,95 |
| Duque de Caxias | 22 623 088 | 22 435 604 | 28 321 333 | 18 672 981 | 25 747 558 | 29 501,24 |
| Engenheiro Paulo de Frontin | 83 408 | 96 025 | 101 273 | 100 450 | 110 931 | 8 394,97 |
| Guapimirim | 289 400 | 316 087 | 345 563 | 385 699 | 410 782 | 8 257,27 |
| Iguaba Grande | 142 490 | 146 940 | 162 340 | 178 279 | 210 597 | 9 177,55 |
| Itaboraí | 1 249 145 | 1 366 728 | 1 493 476 | 1 711 362 | 2 013 344 | 8 792,05 |
| Itaguaí | 1 926 334 | 1 936 863 | 2 493 294 | 2 607 221 | 3 008 327 | 28 479,05 |
| Italva | 81 809 | 89 640 | 102 879 | 153 205 | 129 764 | 8 841,93 |
| Itaocara | 202 549 | 225 316 | 221 646 | 294 815 | 367 589 | 16 372,22 |
| Itaperuna | 1 283 126 | 1 230 453 | 991 392 | 1 123 818 | 1 283 837 | 12 908,85 |
| Itatiaia | 582 954 | 553 813 | 505 709 | 520 538 | 657 370 | 18 477,38 |
| Japeri | 396 662 | 415 373 | 456 114 | 512 731 | 589 030 | 5 792,41 |
| Laje do Muriaé | 50 866 | 56 349 | 59 741 | 111 967 | 75 229 | 9 407,12 |
| Macaé | 5 302 364 | 6 477 109 | 6 396 606 | 12 969 186 | 7 057 282 | 36 300,46 |

Tabela 1 - Produto Interno Bruto a preços correntes e Produto Interno Bruto *per capita* segundo as Grandes Regiões, as Unidades da Federação e os municípios - 2005-2009

(continuação)

| Grandes Regiões, Unidades da Federação e Municípios | Produto Interno Bruto | | | | | <i>Per capita</i> (R\$) 2009 (1) |
|--|--------------------------------|-------------|-------------|-------------|-------------|-------------------------------------|
| | A preços correntes (1 000 R\$) | | | | | |
| | 2005 | 2006 | 2007 | 2008 | 2009 (1) | |
| Rio de Janeiro | | | | | | |
| Macuco | 50 579 | 53 250 | 56 926 | 68 791 | 80 818 | 14 365,10 |
| Magé | 1 228 607 | 1 340 932 | 1 497 207 | 1 665 899 | 1 843 262 | 7 544,03 |
| Mangaratiba | 298 302 | 342 872 | 408 298 | 824 593 | 860 850 | 26 460,83 |
| Maricá | 668 296 | 733 086 | 840 136 | 946 473 | 1 079 824 | 8 744,08 |
| Mendes | 110 983 | 117 422 | 129 669 | 154 057 | 159 486 | 8 919,80 |
| Mesquita | 975 591 | 1 078 252 | 1 185 348 | 1 335 091 | 1 506 851 | 7 928,46 |
| Miguel Pereira | 203 273 | 213 079 | 231 152 | 249 570 | 265 608 | 10 268,62 |
| Miracema | 167 428 | 175 697 | 193 563 | 249 883 | 236 379 | 8 812,22 |
| Natividade | 113 435 | 119 937 | 125 087 | 177 109 | 187 612 | 12 177,87 |
| Nilópolis | 1 010 145 | 1 089 839 | 1 197 483 | 1 349 009 | 1 503 783 | 9 433,55 |
| Niterói | 6 835 927 | 7 466 738 | 8 853 442 | 9 293 714 | 10 800 670 | 22 530,31 |
| Nova Friburgo | 1 709 352 | 1 941 841 | 2 047 884 | 2 297 706 | 2 638 733 | 14 770,16 |
| Nova Iguaçu | 5 685 554 | 6 252 678 | 6 951 218 | 8 473 572 | 9 556 221 | 11 046,52 |
| Paracambi | 277 237 | 296 938 | 321 706 | 343 895 | 397 847 | 8 837,91 |
| Paraíba do Sul | 310 460 | 330 481 | 358 364 | 427 592 | 487 127 | 11 687,60 |
| Paraty | 240 324 | 271 605 | 328 231 | 446 681 | 532 311 | 14 898,16 |
| Paty do Alferes | 155 026 | 170 828 | 184 042 | 219 185 | 249 085 | 9 508,50 |
| Petrópolis | 3 708 451 | 4 505 347 | 4 797 486 | 5 776 309 | 5 831 205 | 18 504,77 |
| Pinheiral | 121 100 | 128 253 | 143 936 | 177 437 | 180 851 | 8 080,22 |
| Pirai | 685 510 | 751 291 | 749 064 | 767 167 | 1 186 558 | 45 437,61 |
| Porciúncula | 120 891 | 133 649 | 147 402 | 208 735 | 190 635 | 10 335,89 |
| Porto Real | 1 814 553 | 1 811 700 | 2 234 595 | 3 691 767 | 3 502 627 | 215 506,46 |
| Quatis | 85 981 | 89 647 | 95 905 | 134 406 | 201 804 | 15 361,50 |
| Queimados | 845 592 | 884 010 | 905 432 | 1 043 091 | 1 224 458 | 8 785,16 |
| Quissamã | 1 485 830 | 2 369 765 | 2 751 262 | 3 462 448 | 1 810 872 | 91 099,32 |
| Resende | 2 870 472 | 3 103 180 | 3 245 682 | 5 062 551 | 5 011 075 | 38 536,36 |
| Rio Bonito | 652 994 | 717 851 | 853 960 | 733 606 | 834 572 | 15 159,99 |
| Rio Claro | 106 598 | 109 080 | 120 748 | 155 609 | 175 962 | 9 580,87 |
| Rio das Flores | 251 368 | 179 006 | 187 889 | 216 474 | 293 115 | 33 357,85 |
| Rio das Ostras | 4 503 965 | 5 890 125 | 4 699 965 | 6 310 067 | 4 480 099 | 46 367,27 |
| Rio de Janeiro | 117 771 722 | 128 026 084 | 140 094 694 | 158 757 286 | 175 739 349 | 28 405,95 |
| Santa Maria Madalena | 67 831 | 72 638 | 82 660 | 100 984 | 109 217 | 10 136,16 |
| Santo Antônio de Pádua | 316 723 | 345 046 | 365 546 | 461 126 | 515 188 | 12 149,23 |
| São Fidélis | 256 465 | 272 608 | 304 921 | 395 223 | 381 658 | 9 722,27 |
| São Francisco de Itabapoana | 286 461 | 323 015 | 330 236 | 463 008 | 425 176 | 8 888,95 |
| São Gonçalo | 6 326 585 | 6 885 641 | 7 410 667 | 8 267 153 | 9 615 568 | 9 699,16 |
| São João da Barra | 665 837 | 918 109 | 818 035 | 2 704 844 | 2 039 370 | 66 656,96 |
| São João de Meriti | 2 719 461 | 2 900 975 | 3 159 446 | 3 595 603 | 4 000 292 | 8 514,39 |
| São José de Ubá | 52 495 | 55 259 | 54 749 | 103 651 | 82 137 | 11 256,23 |
| São José do Vale do Rio Preto | 128 666 | 132 086 | 137 685 | 173 699 | 184 234 | 8 954,68 |
| São Pedro da Aldeia | 504 365 | 564 174 | 614 085 | 668 163 | 778 182 | 9 169,54 |
| São Sebastião do Alto | 54 534 | 59 586 | 61 599 | 76 642 | 83 304 | 9 202,79 |
| Sapucaia | 169 528 | 184 315 | 207 990 | 281 565 | 330 611 | 19 048,80 |
| Saquarema | 466 577 | 580 796 | 700 267 | 721 467 | 784 140 | 11 303,09 |
| Seropédica | 411 575 | 443 418 | 505 069 | 577 307 | 675 777 | 8 573,78 |
| Silva Jardim | 132 465 | 140 885 | 146 493 | 199 794 | 188 599 | 8 483,96 |
| Sumidouro | 125 211 | 143 487 | 124 673 | 190 190 | 206 854 | 13 508,42 |
| Tanguá | 156 366 | 168 768 | 191 412 | 203 327 | 239 414 | 7 841,65 |
| Teresópolis | 1 514 959 | 1 601 754 | 1 729 817 | 2 118 107 | 2 388 092 | 14 734,49 |
| Trajano de Moraes | 57 750 | 61 395 | 69 136 | 94 258 | 78 175 | 7 885,27 |
| Três Rios | 776 509 | 890 711 | 972 782 | 1 161 055 | 1 304 643 | 17 149,44 |
| Valença | 488 870 | 525 666 | 563 013 | 674 367 | 756 277 | 9 974,77 |
| Varre-Sai | 55 492 | 63 228 | 72 805 | 87 532 | 88 213 | 9 965,30 |
| Vassouras | 246 892 | 267 606 | 285 723 | 321 224 | 361 801 | 10 560,75 |
| Volta Redonda | 5 714 374 | 5 975 893 | 6 755 544 | 8 943 345 | 8 394 797 | 32 114,39 |

Tabela 1 - Produto Interno Bruto a preços correntes e Produto Interno Bruto *per capita* segundo as Grandes Regiões, as Unidades da Federação e os municípios - 2005-2009

(continuação)

| Grandes Regiões, Unidades da Federação e Municípios | Produto Interno Bruto | | | | | Per capita (R\$) 2009 (1) |
|--|--------------------------------|--------------------|--------------------|----------------------|----------------------|------------------------------|
| | A preços correntes (1 000 R\$) | | | | | |
| | 2005 | 2006 | 2007 | 2008 | 2009 (1) | |
| São Paulo | 726 984 045 | 802 654 614 | 902 784 268 | 1 003 015 191 | 1 084 353 490 | 26 202,22 |
| Adamantina | 349 500 | 417 287 | 423 727 | 444 791 | 531 913 | 15 451,82 |
| Adolfo | 40 537 | 49 570 | 77 348 | 70 544 | 68 426 | 18 443,71 |
| Aguai | 413 441 | 541 218 | 690 820 | 576 467 | 476 533 | 14 844,79 |
| Águas da Prata | 52 435 | 69 880 | 91 568 | 120 912 | 192 788 | 24 927,38 |
| Águas de Lindóia | 121 674 | 130 814 | 136 719 | 146 473 | 172 769 | 10 572,73 |
| Águas de Santa Bárbara | 46 519 | 55 218 | 55 990 | 61 246 | 101 070 | 18 009,60 |
| Águas de São Pedro | 38 127 | 37 555 | 41 660 | 45 308 | 50 881 | 19 472,08 |
| Agudos | 516 262 | 613 954 | 648 937 | 620 928 | 753 585 | 20 824,16 |
| Alambari | 41 689 | 43 136 | 45 648 | 55 815 | 64 996 | 14 802,13 |
| Alfredo Marcondes | 23 457 | 25 247 | 28 649 | 33 852 | 38 105 | 9 396,98 |
| Altair | 77 915 | 97 947 | 110 271 | 103 538 | 96 195 | 29 265,21 |
| Altinópolis | 220 855 | 249 587 | 231 165 | 287 025 | 231 400 | 14 877,19 |
| Alto Alegre | 31 621 | 39 707 | 42 542 | 39 099 | 38 369 | 8 992,12 |
| Alumínio | 1 515 851 | 1 720 205 | 1 893 764 | 1 714 602 | 1 693 931 | 103 118,71 |
| Álvares Florence | 43 658 | 49 750 | 53 452 | 54 443 | 56 581 | 14 597,73 |
| Álvares Machado | 135 204 | 151 337 | 162 863 | 179 176 | 199 326 | 8 382,46 |
| Álvaro de Carvalho | 22 986 | 23 490 | 30 685 | 38 315 | 36 336 | 7 290,47 |
| Alvinlândia | 21 206 | 22 678 | 30 585 | 26 485 | 28 288 | 9 859,77 |
| Americana | 4 229 458 | 4 667 360 | 5 199 137 | 5 294 188 | 6 126 171 | 29 850,41 |
| Américo Brasiliense | 358 448 | 377 550 | 410 872 | 466 262 | 578 887 | 17 407,51 |
| Américo de Campos | 38 552 | 37 892 | 44 673 | 44 266 | 49 533 | 9 025,66 |
| Amparo | 1 143 227 | 1 218 896 | 1 249 684 | 1 406 745 | 1 783 703 | 27 055,32 |
| Analândia | 55 825 | 70 467 | 68 523 | 82 761 | 70 822 | 15 537,93 |
| Andradina | 572 734 | 703 507 | 733 650 | 746 494 | 949 487 | 16 777,47 |
| Angatuba | 207 126 | 217 549 | 255 136 | 291 988 | 370 607 | 15 957,25 |
| Anhembi | 59 619 | 64 305 | 87 200 | 82 463 | 91 269 | 15 828,89 |
| Anhumas | 24 240 | 27 497 | 30 809 | 34 655 | 37 065 | 9 390,66 |
| Aparecida | 255 217 | 280 855 | 326 077 | 377 749 | 392 994 | 10 443,91 |
| Aparecida d'Oeste | 31 170 | 39 227 | 38 465 | 40 668 | 46 590 | 10 132,72 |
| Apiá | 165 947 | 175 443 | 212 738 | 215 984 | 263 348 | 10 247,02 |
| Araçatuba | 423 215 | 486 139 | 876 908 | 1 468 109 | 1 460 158 | 110 550,99 |
| Araçatuba | 1 885 373 | 2 165 517 | 2 470 498 | 2 721 729 | 3 001 299 | 16 472,19 |
| Araçoiaba da Serra | 161 064 | 185 681 | 194 147 | 217 028 | 259 789 | 9 756,95 |
| Aramina | 44 396 | 70 414 | 67 432 | 71 501 | 72 294 | 13 619,91 |
| Arandu | 40 758 | 42 886 | 50 013 | 51 973 | 68 927 | 11 095,77 |
| Arapeí | 13 807 | 15 513 | 16 400 | 18 717 | 26 350 | 10 205,37 |
| Araraquara | 2 757 742 | 3 125 027 | 3 370 137 | 3 919 902 | 4 193 535 | 20 898,09 |
| Araras | 1 639 513 | 1 976 557 | 2 064 757 | 2 141 150 | 2 407 399 | 21 022,57 |
| Arco-Íris | 37 872 | 33 977 | 38 033 | 40 155 | 40 812 | 20 304,59 |
| Arealva | 62 697 | 69 413 | 98 755 | 98 477 | 128 289 | 16 267,94 |
| Areias | 24 741 | 25 428 | 27 979 | 31 537 | 38 425 | 10 413,35 |
| Areiópolis | 63 818 | 78 183 | 73 456 | 74 793 | 88 477 | 7 930,18 |
| Ariranha | 423 277 | 663 947 | 513 381 | 546 262 | 757 755 | 85 371,21 |
| Artur Nogueira | 302 954 | 381 550 | 413 264 | 434 225 | 485 117 | 11 152,36 |
| Arujá | 914 053 | 1 076 513 | 1 158 498 | 1 502 108 | 1 529 720 | 18 903,63 |
| Aspásia | 14 210 | 15 787 | 18 212 | 17 120 | 18 544 | 10 155,43 |
| Assis | 873 095 | 938 071 | 1 031 099 | 1 087 258 | 1 258 275 | 12 746,55 |
| Atibaia | 1 444 383 | 1 660 826 | 2 021 904 | 2 196 639 | 2 625 615 | 20 713,77 |
| Auriflama | 107 672 | 110 379 | 139 812 | 149 853 | 177 046 | 12 323,94 |
| Avai | 38 098 | 38 760 | 44 178 | 45 302 | 46 511 | 8 996,33 |
| Avanhandava | 75 994 | 105 445 | 100 837 | 97 303 | 119 167 | 9 838,74 |
| Avaré | 672 921 | 755 023 | 787 912 | 847 368 | 1 068 860 | 12 661,82 |
| Bady Bassitt | 191 237 | 149 680 | 207 144 | 166 014 | 192 837 | 13 650,21 |
| Balbinos | 12 297 | 13 841 | 16 477 | 20 084 | 23 050 | 4 907,38 |

Tabela 1 - Produto Interno Bruto a preços correntes e Produto Interno Bruto *per capita* segundo as Grandes Regiões, as Unidades da Federação e os municípios - 2005-2009

(continuação)

| Grandes Regiões, Unidades da Federação e Municípios | Produto Interno Bruto | | | | | <i>Per capita</i> (R\$) 2009 (1) |
|--|--------------------------------|------------|------------|------------|------------|-------------------------------------|
| | A preços correntes (1 000 R\$) | | | | | |
| | 2005 | 2006 | 2007 | 2008 | 2009 (1) | |
| São Paulo | | | | | | |
| Bálsamo | 71 332 | 86 081 | 92 559 | 105 945 | 122 757 | 14 921,23 |
| Bananal | 68 515 | 63 430 | 67 714 | 77 226 | 88 336 | 8 162,67 |
| Barão de Antonina | 17 331 | 20 050 | 20 959 | 23 546 | 24 477 | 8 633,84 |
| Barbosa | 30 065 | 37 332 | 40 356 | 43 133 | 50 042 | 7 206,54 |
| Bariri | 335 213 | 387 993 | 373 558 | 366 067 | 512 013 | 15 391,02 |
| Barra Bonita | 522 519 | 481 803 | 548 351 | 538 470 | 720 005 | 19 881,95 |
| Barra do Chapéu | 19 921 | 20 964 | 30 189 | 32 158 | 33 205 | 6 197,36 |
| Barra do Turvo | 29 160 | 32 341 | 35 564 | 37 217 | 44 994 | 5 844,08 |
| Barretos | 1 295 252 | 1 466 239 | 1 435 900 | 1 548 989 | 1 653 911 | 14 556,77 |
| Barrinha | 187 667 | 217 698 | 196 048 | 232 556 | 267 717 | 9 853,77 |
| Barueri | 21 735 747 | 25 570 470 | 26 076 920 | 27 143 412 | 26 908 070 | 99 595,70 |
| Bastos | 215 173 | 211 618 | 270 919 | 301 961 | 322 317 | 15 075,65 |
| Batatais | 688 458 | 808 294 | 766 086 | 783 287 | 895 422 | 15 854,92 |
| Bauru | 4 146 451 | 4 721 351 | 5 259 123 | 5 984 049 | 6 795 517 | 18 906,42 |
| Bebedouro | 1 749 809 | 2 863 015 | 3 248 726 | 2 747 628 | 2 530 520 | 32 597,20 |
| Bento de Abreu | 56 287 | 68 093 | 52 709 | 49 395 | 65 186 | 21 859,80 |
| Bernardino de Campos | 82 650 | 96 965 | 98 316 | 116 796 | 125 401 | 11 637,06 |
| Bertioga | 392 265 | 443 052 | 474 114 | 542 287 | 665 977 | 15 056,11 |
| Bilac | 57 107 | 63 066 | 67 514 | 73 817 | 81 457 | 10 869,61 |
| Birigui | 1 002 127 | 1 084 478 | 1 130 362 | 1 256 158 | 1 409 187 | 12 705,56 |
| Biritiba-Mirim | 171 022 | 195 155 | 222 082 | 223 789 | 274 942 | 9 272,92 |
| Boa Esperança do Sul | 132 433 | 192 973 | 199 653 | 141 971 | 147 363 | 10 561,35 |
| Bocaina | 139 256 | 154 562 | 155 830 | 171 140 | 175 755 | 15 937,13 |
| Bofete | 84 321 | 76 528 | 87 658 | 108 788 | 116 283 | 12 403,55 |
| Boituva | 580 702 | 650 101 | 717 440 | 929 749 | 1 223 898 | 27 254,67 |
| Bom Jesus dos Perdões | 131 673 | 147 193 | 169 016 | 186 077 | 226 661 | 12 597,20 |
| Bom Sucesso de Itararé | 20 670 | 21 470 | 25 053 | 28 663 | 31 981 | 8 059,79 |
| Borá | 16 891 | 39 690 | 18 649 | 21 601 | 50 333 | 60 134,66 |
| Boracéia | 68 770 | 77 519 | 76 613 | 74 839 | 89 565 | 20 176,77 |
| Borborema | 145 871 | 176 582 | 170 067 | 180 312 | 201 254 | 13 893,94 |
| Borebi | 31 183 | 34 362 | 26 408 | 29 344 | 34 413 | 14 650,13 |
| Botucatu | 1 725 485 | 1 907 431 | 2 265 140 | 2 131 647 | 2 317 108 | 17 776,32 |
| Bragança Paulista | 1 588 220 | 1 866 020 | 2 042 968 | 2 185 314 | 2 389 078 | 16 375,44 |
| Braúna | 27 343 | 31 818 | 39 749 | 36 424 | 40 782 | 8 086,82 |
| Brejo Alegre | 20 663 | 20 074 | 30 004 | 32 907 | 98 922 | 38 446,07 |
| Brodowski | 131 743 | 147 691 | 157 450 | 175 068 | 215 118 | 10 501,25 |
| Brotas | 238 099 | 281 393 | 287 278 | 343 379 | 349 527 | 15 444,61 |
| Buri | 129 176 | 136 700 | 199 664 | 205 462 | 246 487 | 13 583,55 |
| Buritama | 162 084 | 168 464 | 190 001 | 201 786 | 230 597 | 14 747,81 |
| Buritizal | 227 525 | 104 344 | 101 551 | 120 522 | 245 244 | 59 873,97 |
| Cabrália Paulista | 52 698 | 58 524 | 69 975 | 103 109 | 113 451 | 25 967,22 |
| Cabreúva | 690 080 | 652 417 | 862 841 | 950 815 | 1 091 386 | 25 559,40 |
| Caçapava | 1 435 092 | 1 748 707 | 1 902 891 | 2 019 836 | 2 136 769 | 25 085,05 |
| Cachoeira Paulista | 227 180 | 250 751 | 276 332 | 293 639 | 347 404 | 10 021,48 |
| Caconde | 161 820 | 181 904 | 173 196 | 222 769 | 221 381 | 11 468,16 |
| Cafelândia | 143 082 | 161 065 | 163 258 | 169 701 | 192 295 | 11 461,14 |
| Caiabu | 27 623 | 30 492 | 33 558 | 32 483 | 32 694 | 7 914,43 |
| Caieiras | 996 252 | 1 109 379 | 1 305 351 | 1 587 681 | 1 701 764 | 19 291,75 |
| Caiuá | 45 396 | 51 776 | 73 470 | 80 727 | 101 316 | 18 600,30 |
| Cajamar | 1 858 854 | 2 252 785 | 3 058 839 | 3 765 117 | 4 134 485 | 64 931,05 |
| Cajati | 306 873 | 330 881 | 340 143 | 422 722 | 472 912 | 16 343,39 |
| Cajobi | 75 385 | 87 668 | 101 211 | 100 711 | 114 091 | 11 398,85 |
| Cajuru | 178 423 | 217 226 | 211 794 | 211 332 | 257 855 | 10 605,65 |
| Campina do Monte Alegre | 62 103 | 61 500 | 69 722 | 65 137 | 73 845 | 13 281,40 |

Tabela 1 - Produto Interno Bruto a preços correntes e Produto Interno Bruto *per capita* segundo as Grandes Regiões, as Unidades da Federação e os municípios - 2005-2009

(continuação)

| Grandes Regiões, Unidades da Federação e Municípios | Produto Interno Bruto | | | | | Per capita (R\$) 2009 (1) |
|--|--------------------------------|------------|------------|------------|------------|------------------------------|
| | A preços correntes (1 000 R\$) | | | | | |
| | 2005 | 2006 | 2007 | 2008 | 2009 (1) | |
| São Paulo | | | | | | |
| Campinas | 22 642 867 | 23 629 697 | 26 767 620 | 29 303 152 | 31 654 719 | 29 731,98 |
| Campo Limpo Paulista | 652 498 | 690 715 | 724 820 | 781 083 | 838 059 | 11 194,57 |
| Campos do Jordão | 403 112 | 444 491 | 463 532 | 492 138 | 546 445 | 11 750,23 |
| Campos Novos Paulista | 51 217 | 64 886 | 65 674 | 65 129 | 83 582 | 16 669,79 |
| Cananéia | 71 971 | 80 816 | 86 092 | 92 206 | 101 507 | 8 203,26 |
| Canas | 20 717 | 22 979 | 30 409 | 29 133 | 34 602 | 7 261,61 |
| Cândido Mota | 326 474 | 342 749 | 399 390 | 431 883 | 442 409 | 14 375,14 |
| Cândido Rodrigues | 30 754 | 46 995 | 41 239 | 43 012 | 48 428 | 17 483,13 |
| Canitar | 19 288 | 23 131 | 25 886 | 30 153 | 35 200 | 7 421,44 |
| Capão Bonito | 327 010 | 358 345 | 414 896 | 488 693 | 581 425 | 12 547,48 |
| Capela do Alto | 107 485 | 127 148 | 135 955 | 147 345 | 171 666 | 9 962,02 |
| Capivari | 644 318 | 667 556 | 735 810 | 810 624 | 884 417 | 19 089,11 |
| Caraguatatuba | 690 080 | 765 007 | 825 506 | 916 226 | 1 147 378 | 11 936,31 |
| Carapicuíba | 1 924 342 | 2 174 746 | 2 379 425 | 2 671 025 | 3 068 291 | 7 813,30 |
| Cardoso | 83 647 | 86 032 | 112 440 | 110 242 | 126 263 | 10 862,30 |
| Casa Branca | 332 738 | 465 321 | 559 087 | 496 033 | 566 634 | 20 101,24 |
| Cássia dos Coqueiros | 24 880 | 25 104 | 29 429 | 28 580 | 39 400 | 14 395,39 |
| Castilho | 516 250 | 580 776 | 572 037 | 577 817 | 641 494 | 39 684,12 |
| Catanduva | 1 558 305 | 1 692 934 | 1 884 319 | 1 889 740 | 2 204 609 | 19 201,91 |
| Catiguá | 64 982 | 88 350 | 72 667 | 69 904 | 92 068 | 12 699,03 |
| Cedral | 66 036 | 80 975 | 88 296 | 139 573 | 102 840 | 12 453,34 |
| Cerqueira César | 157 959 | 157 560 | 206 295 | 245 511 | 242 704 | 13 999,17 |
| Cerquilha | 1 571 225 | 1 671 052 | 1 947 275 | 2 354 006 | 3 092 352 | 80 953,75 |
| Cesário Lange | 110 468 | 138 072 | 159 937 | 166 348 | 180 083 | 12 022,33 |
| Charqueada | 93 987 | 110 282 | 111 830 | 124 005 | 165 578 | 10 735,79 |
| Chavantes | 161 083 | 174 770 | 157 249 | 175 934 | 208 634 | 16 443,37 |
| Clementina | 49 852 | 53 821 | 52 084 | 55 514 | 61 425 | 9 332,26 |
| Colina | 265 081 | 357 956 | 253 589 | 326 191 | 401 904 | 22 648,87 |
| Colômbia | 111 104 | 150 628 | 139 955 | 127 416 | 144 238 | 22 732,58 |
| Conchal | 213 804 | 314 751 | 434 557 | 303 748 | 369 008 | 15 070,78 |
| Conchas | 362 288 | 369 718 | 348 546 | 240 870 | 207 561 | 12 754,16 |
| Cordeirópolis | 1 267 334 | 1 263 319 | 1 252 526 | 1 367 790 | 1 366 099 | 65 931,43 |
| Coroados | 52 395 | 54 819 | 57 647 | 65 096 | 74 792 | 14 246,08 |
| Coronel Macedo | 39 228 | 37 827 | 51 058 | 51 195 | 58 621 | 10 971,63 |
| Corumbataí | 63 082 | 83 452 | 83 514 | 95 963 | 90 408 | 21 848,35 |
| Cosmópolis | 530 510 | 551 824 | 623 613 | 713 466 | 804 189 | 13 562,05 |
| Cosmorama | 62 700 | 68 878 | 80 035 | 80 635 | 86 789 | 12 340,24 |
| Cotia | 3 349 075 | 3 712 664 | 4 311 456 | 5 405 826 | 5 427 421 | 29 813,63 |
| Cravinhos | 270 131 | 352 999 | 327 442 | 396 496 | 425 250 | 13 784,88 |
| Cristais Paulista | 101 409 | 118 069 | 116 163 | 138 084 | 136 068 | 18 298,51 |
| Cruzália | 29 442 | 22 584 | 52 271 | 57 001 | 56 481 | 23 973,13 |
| Cruzeiro | 845 886 | 878 694 | 854 818 | 952 212 | 1 022 255 | 12 785,06 |
| Cubatão | 5 355 993 | 5 576 800 | 6 145 455 | 6 499 753 | 5 786 553 | 44 655,53 |
| Cunha | 83 266 | 88 641 | 101 384 | 112 198 | 127 500 | 5 371,80 |
| Descalvado | 490 723 | 600 146 | 624 605 | 631 696 | 626 800 | 20 306,47 |
| Diadema | 7 249 169 | 7 747 560 | 8 621 541 | 9 311 666 | 9 969 819 | 25 066,30 |
| Dirce Reis | 16 397 | 16 092 | 24 710 | 27 441 | 24 405 | 15 037,21 |
| Divinolândia | 105 194 | 118 747 | 128 576 | 133 366 | 158 577 | 13 980,20 |
| Dobrada | 48 668 | 63 858 | 67 344 | 56 002 | 67 686 | 8 240,29 |
| Dois Córregos | 258 594 | 293 412 | 320 863 | 317 742 | 363 964 | 13 977,13 |
| Dolcinópolis | 14 073 | 15 465 | 18 212 | 20 084 | 21 796 | 9 593,40 |
| Dourado | 67 214 | 87 399 | 83 525 | 78 829 | 99 709 | 10 919,84 |
| Dracena | 367 933 | 415 775 | 460 889 | 497 319 | 575 598 | 12 990,53 |
| Duartina | 85 893 | 93 683 | 99 351 | 113 917 | 125 832 | 9 833,72 |

Tabela 1 - Produto Interno Bruto a preços correntes e Produto Interno Bruto *per capita* segundo as Grandes Regiões, as Unidades da Federação e os municípios - 2005-2009

(continuação)

| Grandes Regiões, Unidades da Federação e Municípios | Produto Interno Bruto | | | | | Per capita (R\$) 2009 (1) |
|--|--------------------------------|------------|------------|------------|------------|------------------------------|
| | A preços correntes (1 000 R\$) | | | | | |
| | 2005 | 2006 | 2007 | 2008 | 2009 (1) | |
| São Paulo | | | | | | |
| Dumont | 56 249 | 65 040 | 67 394 | 81 167 | 86 997 | 10 423,80 |
| Echaporã | 59 436 | 57 465 | 59 229 | 68 589 | 75 945 | 12 172,58 |
| Eldorado | 77 193 | 87 464 | 90 876 | 90 211 | 108 582 | 7 481,19 |
| Elias Fausto | 328 458 | 413 246 | 419 895 | 422 153 | 528 139 | 34 491,85 |
| Elisiário | 35 712 | 44 109 | 38 476 | 38 666 | 52 295 | 15 765,82 |
| Embaúba | 20 161 | 27 395 | 29 831 | 31 975 | 35 836 | 14 674,65 |
| Embu | 1 816 667 | 1 944 492 | 2 534 720 | 2 823 266 | 3 698 098 | 14 868,40 |
| Embu-Guaçu | 367 679 | 409 525 | 435 327 | 441 714 | 525 668 | 8 459,82 |
| Emilianópolis | 19 866 | 23 812 | 24 159 | 25 679 | 31 980 | 10 043,91 |
| Engenheiro Coelho | 120 205 | 196 639 | 186 790 | 214 676 | 219 833 | 15 372,90 |
| Espírito Santo do Pinhal | 465 348 | 443 752 | 536 267 | 593 981 | 670 886 | 15 875,21 |
| Espírito Santo do Turvo | 58 634 | 66 163 | 69 855 | 93 384 | 99 085 | 22 377,00 |
| Estiva Gerbi | 115 133 | 129 778 | 146 915 | 159 877 | 177 056 | 18 334,51 |
| Estrela do Norte | 20 377 | 19 606 | 23 068 | 25 901 | 27 035 | 10 927,83 |
| Estrela d'Oeste | 281 609 | 407 133 | 547 502 | 429 483 | 428 017 | 47 336,54 |
| Euclides da Cunha Paulista | 43 995 | 49 215 | 53 846 | 59 454 | 61 219 | 6 020,80 |
| Fartura | 128 294 | 123 599 | 128 991 | 149 261 | 162 513 | 10 856,62 |
| Fernando Prestes | 64 027 | 96 136 | 82 185 | 82 276 | 92 881 | 17 485,13 |
| Fernandópolis | 683 396 | 745 055 | 825 189 | 874 154 | 978 006 | 15 392,22 |
| Fernão | 12 404 | 14 247 | 16 971 | 17 825 | 15 919 | 10 466,30 |
| Ferraz de Vasconcelos | 802 761 | 943 250 | 1 081 631 | 1 230 524 | 1 381 022 | 7 705,26 |
| Flora Rica | 20 015 | 26 058 | 27 519 | 29 199 | 31 834 | 15 689,27 |
| Floreal | 22 130 | 23 622 | 26 758 | 28 897 | 34 732 | 12 043,16 |
| Flórida Paulista | 91 254 | 138 083 | 114 257 | 126 870 | 150 708 | 10 951,84 |
| Florínia | 72 735 | 90 980 | 80 290 | 95 759 | 97 525 | 34 147,24 |
| Franca | 3 048 950 | 3 314 454 | 3 519 192 | 3 777 448 | 4 220 313 | 12 752,58 |
| Francisco Morato | 517 192 | 570 326 | 625 307 | 750 730 | 863 953 | 5 492,60 |
| Franco da Rocha | 1 162 989 | 1 307 840 | 1 458 733 | 1 684 344 | 1 564 533 | 11 909,72 |
| Gabriel Monteiro | 46 111 | 63 292 | 51 750 | 60 994 | 69 092 | 25 608,50 |
| Gália | 49 742 | 51 934 | 57 161 | 64 856 | 67 074 | 10 109,12 |
| Garça | 406 338 | 457 611 | 517 873 | 575 352 | 613 207 | 14 135,71 |
| Gastão Vidigal | 24 328 | 27 265 | 31 988 | 33 847 | 37 279 | 9 052,62 |
| Gavião Peixoto | 104 308 | 524 066 | 76 427 | 74 114 | 165 148 | 38 913,31 |
| General Salgado | 108 189 | 133 815 | 126 574 | 160 129 | 152 543 | 13 951,23 |
| Getulina | 69 897 | 81 587 | 87 192 | 88 849 | 95 387 | 8 703,22 |
| Glicério | 40 097 | 47 331 | 45 435 | 48 236 | 50 640 | 11 137,07 |
| Guaiçara | 69 210 | 94 576 | 90 242 | 104 033 | 130 955 | 11 686,15 |
| Guaimbê | 30 251 | 28 798 | 35 944 | 33 653 | 41 937 | 8 847,51 |
| Guaira | 515 135 | 565 100 | 641 856 | 649 022 | 850 159 | 21 981,57 |
| Guapiaçu | 293 299 | 310 895 | 377 896 | 463 678 | 389 873 | 21 734,47 |
| Guapiara | 104 789 | 116 871 | 141 679 | 146 133 | 175 722 | 8 396,90 |
| Guará | 189 587 | 231 322 | 213 345 | 212 562 | 250 581 | 13 072,90 |
| Guaraçai | 76 544 | 77 243 | 104 749 | 91 323 | 96 548 | 11 152,58 |
| Guaraci | 74 103 | 115 960 | 111 618 | 98 956 | 105 016 | 11 102,28 |
| Guarani d'Oeste | 11 982 | 12 593 | 13 766 | 16 583 | 19 318 | 9 577,36 |
| Guarantã | 69 250 | 81 915 | 75 952 | 101 700 | 126 651 | 18 959,77 |
| Guararapes | 466 387 | 503 444 | 468 125 | 519 618 | 532 019 | 17 949,97 |
| Guararema | 337 084 | 487 982 | 399 050 | 372 204 | 429 409 | 15 919,36 |
| Guaratinguetá | 1 526 322 | 1 768 972 | 1 779 750 | 1 816 501 | 2 336 863 | 20 615,07 |
| Guareí | 78 174 | 82 823 | 92 146 | 107 033 | 132 047 | 8 851,53 |
| Guariba | 385 138 | 301 690 | 362 360 | 423 844 | 502 869 | 14 572,54 |
| Guarujá | 2 539 631 | 2 728 264 | 2 871 665 | 3 218 815 | 3 429 098 | 11 131,34 |
| Guarulhos | 22 020 875 | 25 697 978 | 27 558 277 | 31 936 895 | 32 473 827 | 24 993,65 |
| Guataparã | 69 549 | 92 760 | 81 801 | 74 753 | 92 287 | 14 460,47 |

Tabela 1 - Produto Interno Bruto a preços correntes e Produto Interno Bruto *per capita* segundo as Grandes Regiões, as Unidades da Federação e os municípios - 2005-2009

(continuação)

| Grandes Regiões, Unidades da Federação e Municípios | Produto Interno Bruto | | | | | <i>Per capita</i> (R\$) 2009 (1) |
|--|--------------------------------|-----------|-----------|-----------|-----------|-------------------------------------|
| | A preços correntes (1 000 R\$) | | | | | |
| | 2005 | 2006 | 2007 | 2008 | 2009 (1) | |
| São Paulo | | | | | | |
| Guzolândia | 28 070 | 27 219 | 34 286 | 37 297 | 45 987 | 9 352,57 |
| Herculândia | 61 867 | 63 935 | 72 671 | 94 595 | 113 647 | 12 454,51 |
| Holambra | 334 859 | 386 383 | 452 286 | 437 799 | 504 277 | 49 322,89 |
| Hortolândia | 2 605 387 | 3 147 300 | 3 900 571 | 4 799 492 | 4 855 737 | 23 588,03 |
| Iacanga | 85 523 | 110 036 | 159 880 | 245 454 | 345 773 | 35 529,53 |
| Iacri | 45 446 | 46 195 | 56 842 | 59 762 | 69 660 | 10 126,41 |
| Iaras | 42 951 | 36 928 | 44 788 | 60 221 | 51 715 | 9 140,07 |
| Ibaté | 245 859 | 286 898 | 277 982 | 312 701 | 349 127 | 11 749,59 |
| Ibirá | 82 148 | 95 603 | 91 291 | 101 811 | 110 655 | 9 932,26 |
| Ibirarema | 66 749 | 73 130 | 89 586 | 88 146 | 97 352 | 13 455,75 |
| Ibitinga | 451 851 | 546 631 | 584 295 | 623 554 | 711 620 | 13 389,40 |
| Ibiúna | 463 368 | 503 297 | 568 133 | 592 045 | 703 188 | 10 434,30 |
| Icém | 62 423 | 103 887 | 87 042 | 91 806 | 90 258 | 13 834,83 |
| Iepê | 73 157 | 89 111 | 101 886 | 111 392 | 124 229 | 15 813,31 |
| Igaraçu do Tietê | 110 097 | 121 114 | 132 576 | 137 956 | 158 199 | 6 557,74 |
| Igarapava | 488 264 | 394 387 | 447 586 | 488 960 | 544 058 | 19 272,34 |
| Igaratá | 53 995 | 70 953 | 71 306 | 70 630 | 84 243 | 9 412,64 |
| Iguape | 187 550 | 208 065 | 210 822 | 220 283 | 252 516 | 8 231,97 |
| Ilha Comprida | 68 828 | 77 063 | 81 283 | 87 398 | 97 179 | 9 631,25 |
| Ilha Solteira | 977 052 | 1 112 293 | 1 102 350 | 1 043 156 | 1 119 034 | 44 505,03 |
| Ilhabela | 198 386 | 222 172 | 237 269 | 263 741 | 303 694 | 11 675,61 |
| Indaiatuba | 3 341 311 | 3 503 130 | 3 997 439 | 4 593 994 | 5 156 608 | 28 055,08 |
| Indiãna | 26 996 | 28 430 | 31 969 | 33 926 | 37 544 | 7 902,27 |
| Indiaporã | 32 522 | 33 701 | 40 371 | 42 149 | 44 272 | 11 210,84 |
| Inúbia Paulista | 35 652 | 40 354 | 44 627 | 46 114 | 51 122 | 13 309,45 |
| Ipaussu | 110 456 | 103 582 | 157 971 | 152 168 | 196 486 | 14 438,98 |
| Iperó | 228 858 | 248 823 | 281 154 | 331 610 | 353 688 | 12 849,23 |
| Ipeúna | 57 714 | 79 832 | 79 388 | 95 035 | 114 837 | 20 178,77 |
| Ipiguá | 28 649 | 26 049 | 33 440 | 32 328 | 34 387 | 8 085,34 |
| Iporanga | 17 609 | 19 164 | 21 746 | 23 816 | 26 467 | 5 526,69 |
| Ipuã | 147 981 | 197 880 | 183 212 | 157 837 | 204 742 | 12 890,65 |
| Iracemápolis | 400 110 | 481 406 | 436 711 | 466 926 | 520 704 | 26 431,69 |
| Irapuã | 61 461 | 69 186 | 77 299 | 80 209 | 87 298 | 12 510,45 |
| Irapuru | 35 990 | 47 622 | 50 206 | 50 991 | 62 625 | 7 953,44 |
| Itaberá | 166 229 | 155 270 | 209 766 | 307 968 | 327 044 | 18 504,23 |
| Itaí | 216 563 | 257 658 | 335 517 | 340 274 | 343 310 | 14 249,36 |
| Itajobi | 160 706 | 183 591 | 176 860 | 187 869 | 203 595 | 13 866,03 |
| Itaju | 37 479 | 46 256 | 46 360 | 36 206 | 43 299 | 15 954,10 |
| Itanhaém | 562 980 | 601 647 | 633 963 | 711 092 | 824 091 | 9 435,65 |
| Itaóca | 12 550 | 13 699 | 16 112 | 18 351 | 21 156 | 6 731,12 |
| Itapecerica da Serra | 1 889 088 | 2 104 167 | 2 090 780 | 2 955 891 | 3 207 249 | 19 799,91 |
| Itapetininga | 1 589 372 | 1 677 808 | 1 868 013 | 1 977 956 | 2 164 773 | 14 547,42 |
| Itapeva | 758 538 | 788 040 | 947 146 | 1 055 951 | 1 120 700 | 12 484,40 |
| Itapevi | 1 742 851 | 1 865 845 | 1 904 764 | 2 730 646 | 3 638 207 | 17 671,41 |
| Itapira | 1 079 818 | 1 190 039 | 1 237 006 | 1 436 366 | 1 529 548 | 21 051,63 |
| Itapirapuã Paulista | 14 659 | 15 761 | 19 047 | 21 846 | 23 267 | 5 937,02 |
| Itápolis | 497 390 | 526 353 | 601 360 | 599 009 | 656 431 | 16 243,88 |
| Itaporanga | 76 716 | 83 620 | 93 331 | 105 844 | 119 303 | 8 071,95 |
| Itapuí | 108 157 | 134 463 | 139 651 | 171 707 | 211 198 | 16 847,31 |
| Itapura | 37 270 | 36 743 | 43 711 | 45 586 | 61 968 | 15 723,94 |
| Itaquaquetuba | 1 730 080 | 2 063 769 | 2 332 920 | 2 546 995 | 2 861 017 | 7 963,80 |
| Itararé | 412 304 | 456 864 | 486 714 | 522 333 | 550 863 | 10 714,68 |
| Itariri | 66 080 | 67 496 | 74 472 | 84 835 | 94 274 | 5 789,38 |
| Itatiba | 1 911 881 | 2 099 358 | 2 541 376 | 2 548 808 | 2 928 061 | 29 562,34 |

Tabela 1 - Produto Interno Bruto a preços correntes e Produto Interno Bruto *per capita* segundo as Grandes Regiões, as Unidades da Federação e os municípios - 2005-2009

(continuação)

| Grandes Regiões, Unidades da Federação e Municípios | Produto Interno Bruto | | | | | <i>Per capita</i> (R\$) 2009 (1) |
|--|--------------------------------|------------|------------|------------|------------|-------------------------------------|
| | A preços correntes (1 000 R\$) | | | | | |
| | 2005 | 2006 | 2007 | 2008 | 2009 (1) | |
| São Paulo | | | | | | |
| Itatinga | 116 265 | 132 486 | 151 477 | 179 465 | 226 146 | 11 849,41 |
| Itirapina | 127 923 | 151 091 | 164 785 | 166 005 | 170 254 | 11 481,16 |
| Itirapuã | 43 708 | 46 684 | 58 879 | 62 133 | 58 454 | 9 902,45 |
| Itobi | 44 928 | 53 211 | 62 130 | 58 207 | 67 565 | 8 765,54 |
| Itu | 2 693 041 | 3 161 550 | 3 387 516 | 3 666 691 | 4 131 263 | 26 249,58 |
| Itupeva | 754 470 | 920 250 | 1 109 795 | 1 247 905 | 1 736 231 | 40 892,91 |
| Ituverava | 385 877 | 394 468 | 434 536 | 442 517 | 515 296 | 12 604,46 |
| Jaborandi | 58 752 | 76 123 | 61 705 | 55 987 | 74 204 | 11 050,46 |
| Jaboticabal | 1 025 288 | 1 280 012 | 1 176 257 | 1 251 629 | 1 418 965 | 19 415,53 |
| Jacareí | 3 342 025 | 3 857 740 | 3 995 126 | 4 308 232 | 4 832 375 | 22 705,97 |
| Jaci | 85 957 | 112 191 | 112 202 | 131 437 | 136 559 | 24 578,58 |
| Jacupiranga | 108 989 | 114 711 | 128 048 | 160 356 | 172 416 | 10 563,42 |
| Jaguariúna | 1 950 484 | 2 316 715 | 2 385 676 | 2 531 656 | 2 714 576 | 66 036,82 |
| Jales | 547 098 | 535 008 | 573 724 | 600 924 | 668 455 | 13 370,17 |
| Jambeiro | 269 180 | 317 920 | 416 389 | 622 815 | 741 863 | 133 668,93 |
| Jandira | 1 067 347 | 1 089 540 | 1 336 434 | 1 409 253 | 1 409 889 | 12 573,70 |
| Jardinópolis | 314 400 | 352 978 | 358 890 | 397 843 | 487 729 | 13 016,17 |
| Jarinu | 205 814 | 241 270 | 255 824 | 336 919 | 399 077 | 17 486,51 |
| Jaú | 1 192 939 | 1 339 988 | 1 441 623 | 1 547 276 | 1 760 823 | 12 990,59 |
| Jeriquara | 54 213 | 66 991 | 79 030 | 68 401 | 75 403 | 23 446,17 |
| Joanópolis | 73 504 | 78 608 | 86 211 | 96 251 | 133 915 | 11 989,86 |
| João Ramalho | 33 946 | 36 065 | 37 384 | 40 483 | 51 556 | 11 868,37 |
| José Bonifácio | 377 257 | 425 853 | 481 060 | 562 916 | 741 693 | 22 785,58 |
| Júlio Mesquita | 23 205 | 27 616 | 29 634 | 27 470 | 32 816 | 7 229,77 |
| Jumirim | 34 494 | 44 187 | 44 592 | 53 478 | 49 320 | 21 537,32 |
| Jundiá | 9 981 889 | 11 313 752 | 13 992 935 | 15 168 172 | 16 585 137 | 47 395,72 |
| Junqueirópolis | 140 788 | 160 247 | 180 314 | 191 694 | 218 304 | 10 928,31 |
| Juquiá | 102 126 | 120 843 | 120 454 | 126 224 | 145 942 | 7 451,75 |
| Juquitiba | 174 836 | 181 337 | 186 868 | 198 649 | 222 971 | 7 600,84 |
| Lagoinha | 28 124 | 29 841 | 35 120 | 43 669 | 48 048 | 9 787,82 |
| Laranjal Paulista | 270 169 | 265 013 | 325 059 | 370 468 | 411 011 | 15 630,19 |
| Lavinia | 65 322 | 69 723 | 72 746 | 83 626 | 98 269 | 10 404,37 |
| Lavrinhas | 39 123 | 44 966 | 46 032 | 49 412 | 58 572 | 8 364,99 |
| Leme | 817 308 | 890 993 | 1 052 321 | 1 141 114 | 1 338 844 | 15 044,04 |
| Lençóis Paulista | 1 159 043 | 1 639 130 | 1 506 816 | 1 625 761 | 1 865 871 | 29 470,12 |
| Limeira | 4 176 400 | 4 704 307 | 5 249 183 | 5 629 944 | 5 752 286 | 20 428,38 |
| Lindóia | 53 873 | 56 089 | 62 469 | 60 980 | 67 636 | 11 321,68 |
| Lins | 810 586 | 950 595 | 1 162 936 | 1 575 987 | 1 917 087 | 26 195,80 |
| Lorena | 859 427 | 954 895 | 1 012 887 | 1 035 308 | 1 190 193 | 14 379,53 |
| Lourdes | 15 298 | 15 692 | 18 562 | 20 374 | 24 233 | 11 925,62 |
| Louveira | 2 474 771 | 4 107 300 | 6 136 226 | 5 559 239 | 5 815 329 | 174 891,84 |
| Lucélia | 139 343 | 157 322 | 164 668 | 190 858 | 206 526 | 10 181,73 |
| Lucianópolis | 19 053 | 22 414 | 25 051 | 26 198 | 27 771 | 11 367,55 |
| Luís Antônio | 528 964 | 368 069 | 564 793 | 484 833 | 613 366 | 51 439,62 |
| Luiziânia | 34 511 | 37 028 | 43 174 | 46 329 | 49 630 | 9 659,32 |
| Lupércio | 33 315 | 36 701 | 36 919 | 44 152 | 43 540 | 9 904,42 |
| Lutécia | 27 611 | 32 146 | 35 598 | 40 681 | 45 721 | 16 014,47 |
| Macatuba | 422 500 | 675 009 | 456 075 | 516 392 | 680 519 | 40 174,69 |
| Macaubal | 52 273 | 55 697 | 62 207 | 69 629 | 84 925 | 11 069,41 |
| Macedônia | 29 277 | 29 790 | 32 681 | 35 208 | 37 272 | 10 985,08 |
| Magda | 23 851 | 27 906 | 34 508 | 33 161 | 38 062 | 12 045,03 |
| Mairinque | 584 335 | 561 375 | 668 906 | 589 322 | 913 807 | 20 931,04 |
| Mairiporã | 688 283 | 696 050 | 781 325 | 837 264 | 1 029 388 | 13 004,71 |
| Manduri | 57 970 | 67 195 | 70 263 | 73 733 | 81 983 | 8 986,38 |

Tabela 1 - Produto Interno Bruto a preços correntes e Produto Interno Bruto *per capita* segundo as Grandes Regiões, as Unidades da Federação e os municípios - 2005-2009

(continuação)

| Grandes Regiões, Unidades da Federação e Municípios | Produto Interno Bruto | | | | | <i>Per capita</i> (R\$) 2009 (1) |
|--|--------------------------------|-----------|-----------|-----------|-----------|-------------------------------------|
| | A preços correntes (1 000 R\$) | | | | | |
| | 2005 | 2006 | 2007 | 2008 | 2009 (1) | |
| São Paulo | | | | | | |
| Marabá Paulista | 32 426 | 42 170 | 40 630 | 47 760 | 53 846 | 8 980,36 |
| Maracá | 298 934 | 274 894 | 289 197 | 365 250 | 460 152 | 33 563,20 |
| Marapoama | 47 684 | 70 623 | 62 469 | 65 963 | 81 860 | 29 446,03 |
| Mariápolis | 20 208 | 21 947 | 23 574 | 27 353 | 31 623 | 8 116,84 |
| Marília | 2 216 406 | 2 462 095 | 2 753 402 | 3 033 939 | 3 433 665 | 15 197,38 |
| Marinópolis | 21 560 | 26 488 | 23 545 | 24 743 | 26 660 | 12 353,81 |
| Martinópolis | 189 126 | 196 237 | 222 911 | 224 515 | 292 783 | 11 466,86 |
| Matão | 3 203 147 | 2 945 285 | 3 730 721 | 5 165 992 | 5 187 325 | 66 315,42 |
| Mauá | 4 772 722 | 5 099 726 | 5 359 927 | 5 676 425 | 6 574 846 | 15 749,72 |
| Mendonça | 28 032 | 33 701 | 37 054 | 39 288 | 48 696 | 11 547,61 |
| Meridiano | 36 689 | 39 589 | 38 598 | 39 594 | 42 163 | 10 731,18 |
| Mesópolis | 18 938 | 22 376 | 22 858 | 24 016 | 37 263 | 21 088,45 |
| Miguelópolis | 205 679 | 227 288 | 251 677 | 230 798 | 271 257 | 12 858,84 |
| Mineiros do Tietê | 70 411 | 84 911 | 87 229 | 83 194 | 98 549 | 7 990,06 |
| Mira Estrela | 23 371 | 22 654 | 28 423 | 31 371 | 32 981 | 12 384,99 |
| Miracatu | 116 887 | 127 209 | 132 438 | 144 037 | 169 385 | 7 116,70 |
| Mirandópolis | 176 012 | 190 935 | 212 721 | 226 121 | 242 962 | 9 078,94 |
| Mirante do Paranapanema | 84 461 | 87 799 | 94 714 | 111 026 | 122 059 | 6 732,05 |
| Mirassol | 570 481 | 606 375 | 675 290 | 708 307 | 773 413 | 14 082,54 |
| Mirassolândia | 22 835 | 25 423 | 31 391 | 29 229 | 34 264 | 7 794,43 |
| Mococa | 802 882 | 888 218 | 917 838 | 1 015 287 | 1 053 970 | 15 337,61 |
| Mogi das Cruzes | 4 358 813 | 4 831 234 | 5 497 043 | 6 698 598 | 7 712 574 | 20 552,18 |
| Mogi Guaçu | 1 837 585 | 2 069 473 | 2 336 720 | 2 375 608 | 2 516 745 | 17 997,83 |
| Moji Mirim | 1 570 093 | 1 775 480 | 1 990 103 | 2 127 321 | 2 281 638 | 25 818,27 |
| Mombuca | 27 896 | 30 383 | 31 217 | 32 364 | 32 034 | 9 229,16 |
| Monções | 16 341 | 21 438 | 22 475 | 30 173 | 143 834 | 67 559,54 |
| Mongaguá | 280 866 | 310 149 | 339 276 | 359 148 | 447 405 | 10 148,23 |
| Monte Alegre do Sul | 62 034 | 60 430 | 83 597 | 69 210 | 93 055 | 12 452,15 |
| Monte Alto | 583 561 | 676 036 | 755 388 | 801 230 | 884 692 | 19 276,44 |
| Monte Aprazível | 277 939 | 356 322 | 339 457 | 421 883 | 439 778 | 20 926,87 |
| Monte Azul Paulista | 190 359 | 263 416 | 265 993 | 467 687 | 238 555 | 12 084,25 |
| Monte Castelo | 31 886 | 30 816 | 42 280 | 48 817 | 51 066 | 12 361,61 |
| Monte Mor | 759 305 | 908 255 | 1 004 479 | 1 044 886 | 1 123 405 | 24 086,21 |
| Monteiro Lobato | 26 756 | 28 959 | 28 550 | 32 008 | 36 360 | 8 465,60 |
| Morro Agudo | 465 352 | 647 005 | 553 635 | 537 107 | 644 670 | 24 507,52 |
| Morungaba | 165 961 | 172 996 | 195 447 | 205 892 | 232 643 | 17 485,37 |
| Motuca | 147 053 | 204 018 | 155 805 | 105 858 | 68 720 | 14 649,26 |
| Murutinga do Sul | 28 717 | 29 922 | 34 336 | 35 918 | 43 550 | 10 151,52 |
| Nantes | 55 782 | 76 504 | 82 919 | 79 953 | 86 358 | 32 440,88 |
| Narandiba | 29 312 | 42 467 | 61 028 | 98 694 | 241 628 | 57 986,17 |
| Natividade da Serra | 30 333 | 35 299 | 39 531 | 42 858 | 45 157 | 5 884,42 |
| Nazaré Paulista | 107 216 | 115 143 | 121 961 | 143 631 | 159 751 | 10 487,82 |
| Neves Paulista | 69 845 | 95 064 | 95 699 | 95 855 | 109 797 | 12 047,06 |
| Nhandeara | 90 130 | 99 763 | 110 577 | 126 427 | 149 795 | 13 907,23 |
| Nipoã | 31 040 | 42 736 | 38 552 | 37 867 | 48 102 | 11 723,50 |
| Nova Aliança | 45 989 | 56 993 | 67 531 | 64 771 | 78 971 | 15 364,08 |
| Nova Campina | 85 625 | 102 043 | 113 637 | 123 726 | 137 262 | 14 811,89 |
| Nova Canaã Paulista | 21 870 | 29 176 | 27 431 | 27 929 | 29 425 | 13 547,37 |
| Nova Castilho | 18 576 | 29 156 | 29 689 | 26 125 | 26 578 | 23 688,29 |
| Nova Europa | 89 798 | 97 769 | 98 772 | 101 197 | 113 681 | 11 264,48 |
| Nova Granada | 143 737 | 165 030 | 189 320 | 188 420 | 221 840 | 11 873,91 |
| Nova Guataporanga | 10 427 | 10 846 | 12 410 | 14 614 | 15 151 | 6 937,07 |
| Nova Independência | 24 267 | 31 189 | 38 935 | 101 340 | 210 455 | 76 752,55 |
| Nova Luzitânia | 17 206 | 19 704 | 22 415 | 26 082 | 29 767 | 7 843,74 |

Tabela 1 - Produto Interno Bruto a preços correntes e Produto Interno Bruto *per capita* segundo as Grandes Regiões, as Unidades da Federação e os municípios - 2005-2009

(continuação)

| Grandes Regiões, Unidades da Federação e Municípios | Produto Interno Bruto | | | | | Per capita (R\$) 2009 (1) |
|--|--------------------------------|------------|------------|------------|------------|------------------------------|
| | A preços correntes (1 000 R\$) | | | | | |
| | 2005 | 2006 | 2007 | 2008 | 2009 (1) | |
| São Paulo | | | | | | |
| Nova Odessa | 830 896 | 964 601 | 1 001 363 | 1 102 954 | 1 602 155 | 32 862,03 |
| Novais | 29 809 | 29 921 | 28 798 | 26 819 | 37 937 | 9 546,27 |
| Novo Horizonte | 456 436 | 724 800 | 587 178 | 675 496 | 781 308 | 21 540,83 |
| Nuporanga | 109 039 | 126 251 | 113 879 | 126 433 | 139 958 | 19 982,65 |
| Ocaçu | 36 263 | 36 171 | 40 655 | 43 414 | 44 972 | 10 359,79 |
| Óleo | 23 499 | 26 654 | 30 131 | 31 111 | 37 125 | 13 754,95 |
| Olímpia | 610 807 | 788 208 | 783 316 | 813 526 | 931 039 | 18 399,26 |
| Onda Verde | 61 486 | 157 112 | 130 001 | 155 782 | 129 986 | 32 456,05 |
| Oriente | 33 035 | 36 411 | 41 715 | 49 195 | 53 554 | 8 391,37 |
| Orindiúva | 96 691 | 82 718 | 87 915 | 108 955 | 94 820 | 17 539,74 |
| Orlândia | 754 575 | 869 554 | 690 114 | 737 005 | 787 616 | 20 984,08 |
| Osasco | 16 874 651 | 17 798 886 | 24 619 373 | 30 067 523 | 31 616 451 | 43 994,47 |
| Oscar Bressane | 20 951 | 19 669 | 23 409 | 26 398 | 29 025 | 11 445,26 |
| Osvaldo Cruz | 271 024 | 304 814 | 297 213 | 310 348 | 411 054 | 13 065,51 |
| Ourinhos | 1 157 787 | 1 257 992 | 1 333 014 | 1 418 190 | 1 470 159 | 14 062,85 |
| Ouro Verde | 49 183 | 55 365 | 63 275 | 64 581 | 72 577 | 8 892,11 |
| Ouroeste | 405 565 | 435 952 | 459 957 | 445 580 | 565 069 | 74 370,81 |
| Pacaembu | 72 374 | 81 337 | 88 193 | 93 687 | 117 580 | 8 533,89 |
| Palestina | 80 625 | 98 634 | 116 231 | 121 052 | 137 606 | 12 119,57 |
| Palmares Paulista | 45 288 | 49 084 | 54 473 | 58 658 | 71 329 | 6 074,69 |
| Palmeira d'Oeste | 75 706 | 82 952 | 77 920 | 94 493 | 108 116 | 11 139,11 |
| Palmital | 286 858 | 291 921 | 326 379 | 360 692 | 406 439 | 18 207,19 |
| Panorama | 89 385 | 91 185 | 104 983 | 121 482 | 123 049 | 8 441,29 |
| Paraguaçu Paulista | 352 660 | 512 171 | 536 773 | 600 654 | 723 910 | 16 200,30 |
| Paraibuna | 112 563 | 122 105 | 128 214 | 132 603 | 156 874 | 9 319,41 |
| Paraíso | 58 456 | 67 081 | 64 954 | 61 552 | 70 900 | 12 190,45 |
| Paranapanema | 198 299 | 231 391 | 271 442 | 320 379 | 291 596 | 16 426,08 |
| Paranapuã | 29 472 | 28 803 | 36 336 | 39 088 | 45 142 | 12 073,37 |
| Parapuã | 101 072 | 101 350 | 108 722 | 139 728 | 158 727 | 13 920,95 |
| Pardinho | 65 378 | 63 839 | 80 180 | 87 132 | 121 980 | 22 855,44 |
| Pariquera-Açu | 110 790 | 131 099 | 145 017 | 174 837 | 195 529 | 10 335,62 |
| Parisi | 19 261 | 22 547 | 21 910 | 30 589 | 21 989 | 10 232,30 |
| Patrocínio Paulista | 198 056 | 232 195 | 237 382 | 242 521 | 281 122 | 21 720,03 |
| Paulicéia | 34 406 | 37 453 | 49 108 | 60 927 | 73 762 | 12 737,32 |
| Paulínia | 6 175 617 | 6 532 965 | 6 330 769 | 6 736 551 | 7 779 837 | 91 985,25 |
| Paulistânia | 20 965 | 20 587 | 23 667 | 22 015 | 23 323 | 12 217,14 |
| Paulo de Faria | 89 404 | 108 861 | 105 673 | 104 080 | 121 381 | 12 826,93 |
| Pederneiras | 650 541 | 654 225 | 685 742 | 495 238 | 624 310 | 14 436,58 |
| Pedra Bela | 35 650 | 36 799 | 42 997 | 44 339 | 52 908 | 8 614,15 |
| Pedranópolis | 25 733 | 24 471 | 30 078 | 31 480 | 31 104 | 10 975,16 |
| Pedregulho | 160 836 | 204 780 | 211 709 | 231 301 | 243 682 | 15 445,38 |
| Pedreira | 428 101 | 493 141 | 512 312 | 557 372 | 608 301 | 14 926,90 |
| Pedrinhas Paulista | 56 037 | 50 158 | 64 100 | 70 371 | 75 882 | 25 924,73 |
| Pedro de Toledo | 49 476 | 52 026 | 56 949 | 64 357 | 70 779 | 6 902,56 |
| Penápolis | 719 432 | 785 491 | 912 722 | 837 239 | 890 738 | 14 946,02 |
| Pereira Barreto | 282 917 | 315 942 | 353 275 | 470 952 | 684 140 | 27 611,89 |
| Pereiras | 75 364 | 88 200 | 118 102 | 141 698 | 143 395 | 17 755,69 |
| Peruíbe | 412 292 | 448 320 | 486 723 | 532 813 | 614 539 | 10 653,18 |
| Piacatu | 35 410 | 39 616 | 45 814 | 46 247 | 56 237 | 10 277,27 |
| Piedade | 364 943 | 400 242 | 448 388 | 469 468 | 540 497 | 10 917,36 |
| Pilar do Sul | 221 180 | 228 798 | 238 788 | 248 764 | 293 538 | 10 315,86 |
| Pindamonhangaba | 2 611 188 | 2 987 469 | 2 929 002 | 4 047 619 | 4 172 248 | 28 851,13 |
| Pindorama | 128 473 | 145 147 | 144 686 | 172 685 | 188 865 | 12 282,30 |
| Pinhalzinho | 76 222 | 82 136 | 94 881 | 101 362 | 112 249 | 8 915,05 |

Tabela 1 - Produto Interno Bruto a preços correntes e Produto Interno Bruto *per capita* segundo as Grandes Regiões, as Unidades da Federação e os municípios - 2005-2009

(continuação)

| Grandes Regiões, Unidades da Federação e Municípios | Produto Interno Bruto | | | | | <i>Per capita</i> (R\$) 2009 (1) |
|--|--------------------------------|-----------|-----------|-----------|-----------|-------------------------------------|
| | A preços correntes (1 000 R\$) | | | | | |
| | 2005 | 2006 | 2007 | 2008 | 2009 (1) | |
| São Paulo | | | | | | |
| Piquerobi | 24 963 | 27 680 | 29 572 | 33 292 | 37 168 | 9 830,32 |
| Piquete | 68 002 | 70 352 | 76 988 | 83 182 | 104 545 | 7 107,53 |
| Piracaia | 171 428 | 198 618 | 207 866 | 219 096 | 241 701 | 10 628,91 |
| Piracicaba | 5 780 797 | 6 815 596 | 7 678 195 | 8 832 622 | 9 601 211 | 26 030,62 |
| Piraju | 260 400 | 276 495 | 289 820 | 300 635 | 347 479 | 11 819,82 |
| Pirajuí | 139 690 | 160 642 | 174 534 | 184 295 | 207 463 | 9 348,56 |
| Pirangi | 91 453 | 132 603 | 126 483 | 114 692 | 119 323 | 11 041,25 |
| Pirapora do Bom Jesus | 108 975 | 108 363 | 137 827 | 149 545 | 123 798 | 7 882,23 |
| Pirapozinho | 336 116 | 354 177 | 302 813 | 386 690 | 393 271 | 15 583,73 |
| Pirassununga | 937 113 | 1 107 568 | 1 147 199 | 1 178 908 | 1 306 196 | 18 276,15 |
| Piratinga | 73 792 | 78 493 | 81 404 | 92 260 | 100 782 | 8 406,18 |
| Pitangueiras | 318 072 | 355 596 | 379 570 | 372 635 | 438 054 | 12 360,10 |
| Planalto | 37 169 | 42 634 | 53 385 | 54 907 | 67 960 | 15 797,30 |
| Platina | 29 409 | 29 908 | 44 322 | 55 185 | 49 895 | 14 644,71 |
| Poá | 1 559 607 | 1 943 505 | 1 925 583 | 2 104 124 | 2 275 422 | 20 229,39 |
| Poloni | 42 589 | 52 249 | 57 834 | 56 194 | 66 943 | 13 126,14 |
| Pompéia | 301 292 | 312 365 | 343 353 | 423 936 | 465 392 | 23 075,74 |
| Pongá | 32 878 | 35 533 | 45 103 | 38 537 | 42 168 | 12 013,62 |
| Pontal | 408 109 | 527 260 | 438 464 | 467 048 | 581 386 | 14 804,08 |
| Pontalinda | 27 602 | 30 750 | 29 915 | 33 124 | 38 302 | 9 119,59 |
| Pontes Gestal | 25 846 | 34 242 | 51 163 | 94 125 | 84 911 | 33 207,11 |
| Populina | 37 039 | 42 337 | 50 987 | 51 299 | 59 529 | 13 996,87 |
| Porangaba | 43 657 | 51 451 | 59 759 | 67 574 | 73 703 | 8 238,65 |
| Porto Feliz | 488 665 | 569 652 | 656 017 | 699 333 | 773 414 | 16 124,88 |
| Porto Ferreira | 641 071 | 712 331 | 743 310 | 805 472 | 889 695 | 17 414,27 |
| Potim | 67 530 | 82 562 | 102 789 | 126 447 | 150 658 | 7 289,43 |
| Potirendaba | 118 340 | 184 046 | 170 212 | 184 601 | 220 336 | 14 564,78 |
| Pracinha | 8 702 | 11 425 | 13 928 | 15 647 | 17 830 | 5 451,04 |
| Pradópolis | 674 741 | 966 960 | 616 179 | 330 131 | 574 456 | 34 566,19 |
| Praia Grande | 1 756 558 | 1 952 254 | 2 138 288 | 2 333 755 | 2 780 735 | 11 142,95 |
| Pratânia | 32 970 | 41 165 | 50 097 | 47 366 | 57 336 | 12 426,44 |
| Presidente Alves | 41 601 | 58 010 | 50 737 | 59 044 | 56 340 | 12 472,96 |
| Presidente Bernardes | 87 115 | 99 628 | 104 699 | 116 516 | 147 201 | 9 569,70 |
| Presidente Epitácio | 312 904 | 330 969 | 351 672 | 360 017 | 410 312 | 10 034,28 |
| Presidente Prudente | 2 530 523 | 2 799 178 | 2 925 603 | 3 181 610 | 3 621 430 | 17 433,77 |
| Presidente Venceslau | 295 412 | 315 193 | 343 626 | 382 749 | 432 352 | 11 247,73 |
| Promissão | 466 591 | 733 291 | 537 770 | 763 842 | 771 585 | 20 537,27 |
| Quadra | 25 757 | 28 213 | 31 377 | 37 172 | 52 996 | 19 001,78 |
| Quatá | 197 923 | 273 843 | 250 053 | 239 343 | 327 698 | 26 134,31 |
| Queiroz | 31 030 | 32 498 | 79 021 | 101 021 | 192 181 | 66 845,53 |
| Queluz | 46 247 | 52 458 | 58 235 | 74 537 | 78 832 | 7 040,43 |
| Quintana | 38 511 | 40 932 | 48 362 | 56 022 | 65 366 | 10 989,60 |
| Rafard | 83 192 | 103 531 | 105 086 | 99 761 | 116 352 | 13 911,08 |
| Rancharia | 460 435 | 612 487 | 544 920 | 598 888 | 717 952 | 24 630,41 |
| Redenção da Serra | 17 453 | 23 613 | 25 992 | 29 520 | 36 066 | 8 496,03 |
| Regente Feijó | 161 623 | 195 466 | 203 179 | 248 175 | 287 317 | 16 209,72 |
| Reginópolis | 40 454 | 47 884 | 53 668 | 56 852 | 64 746 | 7 922,85 |
| Registro | 390 121 | 428 101 | 449 591 | 486 787 | 585 710 | 10 616,85 |
| Restinga | 61 231 | 82 865 | 76 399 | 77 789 | 77 990 | 11 307,89 |
| Ribeira | 12 253 | 13 476 | 15 777 | 19 795 | 22 336 | 6 300,82 |
| Ribeirão Bonito | 90 979 | 110 025 | 118 323 | 116 060 | 120 750 | 10 183,87 |
| Ribeirão Branco | 98 090 | 104 305 | 126 684 | 157 725 | 203 091 | 10 914,76 |
| Ribeirão Corrente | 73 402 | 87 328 | 86 266 | 87 203 | 87 871 | 20 842,18 |
| Ribeirão do Sul | 48 131 | 47 616 | 45 644 | 64 908 | 56 512 | 12 119,33 |

Tabela 1 - Produto Interno Bruto a preços correntes e Produto Interno Bruto *per capita* segundo as Grandes Regiões, as Unidades da Federação e os municípios - 2005-2009

(continuação)

| Grandes Regiões, Unidades da Federação e Municípios | Produto Interno Bruto | | | | | Per capita (R\$) 2009 (1) |
|--|--------------------------------|------------|------------|------------|------------|------------------------------|
| | A preços correntes (1 000 R\$) | | | | | |
| | 2005 | 2006 | 2007 | 2008 | 2009 (1) | |
| São Paulo | | | | | | |
| Ribeirão dos Índios | 21 055 | 24 552 | 25 466 | 25 453 | 29 097 | 12 558,13 |
| Ribeirão Grande | 63 066 | 67 014 | 70 782 | 72 311 | 82 653 | 11 821,15 |
| Ribeirão Pires | 1 137 365 | 1 270 018 | 1 342 474 | 1 487 254 | 1 631 339 | 14 564,09 |
| Ribeirão Preto | 10 077 280 | 11 326 627 | 12 911 809 | 13 843 411 | 14 688 064 | 26 083,97 |
| Rifaina | 23 874 | 26 994 | 30 080 | 31 662 | 35 500 | 9 278,71 |
| Rincão | 78 515 | 79 188 | 97 947 | 83 616 | 84 088 | 7 752,89 |
| Rinópolis | 65 835 | 70 332 | 75 783 | 76 652 | 90 293 | 9 620,98 |
| Rio Claro | 3 194 773 | 3 291 790 | 3 851 971 | 4 045 955 | 4 522 813 | 23 570,31 |
| Rio das Pedras | 564 463 | 759 886 | 695 291 | 802 180 | 929 610 | 32 643,11 |
| Rio Grande da Serra | 246 041 | 290 104 | 307 455 | 351 903 | 421 631 | 10 134,87 |
| Riolândia | 69 008 | 70 856 | 78 006 | 81 794 | 100 230 | 9 507,64 |
| Riversul | 30 341 | 31 535 | 36 300 | 40 763 | 43 662 | 6 696,57 |
| Rosana | 666 928 | 718 478 | 686 670 | 691 799 | 778 539 | 41 153,34 |
| Roseira | 106 388 | 128 587 | 124 245 | 166 238 | 240 654 | 25 260,21 |
| Rubiácea | 34 628 | 44 085 | 54 573 | 45 643 | 57 313 | 21 538,21 |
| Rubinéia | 18 343 | 19 306 | 22 327 | 24 755 | 32 480 | 12 439,71 |
| Sabino | 34 991 | 34 854 | 55 745 | 42 479 | 71 262 | 13 148,06 |
| Sagres | 16 285 | 19 159 | 18 872 | 22 843 | 24 910 | 10 654,20 |
| Sales | 40 526 | 43 750 | 49 019 | 50 233 | 58 483 | 10 832,20 |
| Sales Oliveira | 114 808 | 120 654 | 122 292 | 130 133 | 156 004 | 19 449,41 |
| Salesópolis | 141 469 | 149 182 | 189 623 | 125 907 | 153 077 | 9 542,87 |
| Salmourão | 34 793 | 36 523 | 38 520 | 41 392 | 53 295 | 11 151,93 |
| Saltinho | 67 374 | 75 872 | 86 387 | 88 247 | 107 211 | 14 996,62 |
| Salto | 1 555 001 | 1 470 974 | 1 682 227 | 2 015 210 | 2 186 612 | 19 887,69 |
| Salto de Pirapora | 315 805 | 363 456 | 398 403 | 411 197 | 479 193 | 12 095,96 |
| Salto Grande | 93 092 | 92 451 | 101 743 | 109 442 | 112 991 | 12 599,32 |
| Sandovalina | 139 837 | 136 275 | 145 581 | 148 619 | 224 719 | 66 347,62 |
| Santa Adélia | 115 487 | 123 799 | 148 823 | 136 680 | 182 431 | 12 549,40 |
| Santa Albertina | 39 510 | 43 667 | 48 788 | 52 271 | 56 413 | 11 300,76 |
| Santa Bárbara d'Oeste | 2 507 931 | 2 501 026 | 2 786 544 | 3 040 678 | 3 115 531 | 16 434,47 |
| Santa Branca | 109 747 | 150 852 | 145 440 | 162 408 | 136 663 | 9 845,32 |
| Santa Clara d'Oeste | 13 213 | 13 788 | 15 722 | 20 459 | 21 999 | 10 274,91 |
| Santa Cruz da Conceição | 44 131 | 47 758 | 52 309 | 54 836 | 56 049 | 13 492,73 |
| Santa Cruz da Esperança | 17 426 | 23 075 | 23 087 | 22 157 | 31 604 | 18 236,41 |
| Santa Cruz das Palmeiras | 213 109 | 222 185 | 232 119 | 231 060 | 255 421 | 7 605,65 |
| Santa Cruz do Rio Pardo | 515 482 | 582 739 | 636 707 | 708 662 | 821 051 | 18 882,10 |
| Santa Ernestina | 31 655 | 38 129 | 41 565 | 37 287 | 43 545 | 7 751,04 |
| Santa Fé do Sul | 315 812 | 356 097 | 406 968 | 458 726 | 559 735 | 19 174,26 |
| Santa Gertrudes | 220 256 | 256 867 | 303 846 | 334 188 | 368 870 | 17 541,86 |
| Santa Isabel | 360 927 | 408 072 | 465 602 | 619 943 | 748 770 | 15 964,56 |
| Santa Lúcia | 57 228 | 67 328 | 67 704 | 55 229 | 64 989 | 7 970,19 |
| Santa Maria da Serra | 40 126 | 43 968 | 54 452 | 57 995 | 72 654 | 12 272,61 |
| Santa Mercedes | 14 917 | 15 589 | 19 917 | 23 640 | 21 908 | 8 439,12 |
| Santa Rita do Passa Quatro | 285 195 | 335 810 | 320 031 | 330 526 | 355 026 | 12 883,34 |
| Santa Rita d'Oeste | 26 352 | 25 986 | 32 128 | 31 792 | 39 320 | 15 721,62 |
| Santa Rosa de Viterbo | 344 138 | 398 466 | 356 717 | 364 604 | 425 777 | 17 704,56 |
| Santa Salete | 16 399 | 18 931 | 21 593 | 25 289 | 24 226 | 16 754,08 |
| Santana da Ponte Pensa | 12 620 | 13 025 | 15 204 | 17 934 | 19 317 | 11 953,83 |
| Santana de Parnaíba | 2 249 701 | 2 488 576 | 2 877 954 | 3 043 017 | 3 233 583 | 28 285,12 |
| Santo Anastácio | 163 811 | 180 007 | 180 792 | 192 908 | 225 050 | 10 604,57 |
| Santo André | 11 272 306 | 11 674 114 | 13 259 022 | 13 303 110 | 14 709 603 | 21 843,91 |
| Santo Antônio da Alegria | 47 578 | 47 000 | 53 967 | 73 881 | 95 157 | 14 994,77 |
| Santo Antônio de Posse | 272 994 | 385 204 | 364 505 | 349 021 | 314 126 | 14 784,47 |
| Santo Antônio do Aracanguá | 156 322 | 179 846 | 153 148 | 173 090 | 191 874 | 26 158,72 |

Tabela 1 - Produto Interno Bruto a preços correntes e Produto Interno Bruto *per capita* segundo as Grandes Regiões, as Unidades da Federação e os municípios - 2005-2009

(continuação)

| Grandes Regiões, Unidades da Federação e Municípios | Produto Interno Bruto | | | | | <i>Per capita</i> (R\$) 2009 (1) |
|--|--------------------------------|-------------|-------------|-------------|-------------|-------------------------------------|
| | A preços correntes (1 000 R\$) | | | | | |
| | 2005 | 2006 | 2007 | 2008 | 2009 (1) | |
| São Paulo | | | | | | |
| Santo Antônio do Jardim | 51 778 | 57 526 | 70 037 | 69 240 | 78 237 | 13 524,19 |
| Santo Antônio do Pinhal | 37 135 | 40 687 | 44 454 | 46 299 | 56 595 | 8 206,90 |
| Santo Expedito | 16 309 | 21 623 | 23 634 | 24 345 | 27 414 | 9 273,86 |
| Santópolis do Aguapeí | 31 357 | 40 834 | 37 157 | 37 497 | 42 165 | 9 958,67 |
| Santos | 14 771 672 | 16 141 388 | 19 506 667 | 24 557 091 | 22 546 134 | 54 054,76 |
| São Bento do Sapucaí | 55 286 | 60 995 | 71 872 | 75 860 | 91 415 | 8 336,18 |
| São Bernardo do Campo | 18 329 112 | 20 566 795 | 25 164 098 | 29 981 271 | 28 935 767 | 35 680,05 |
| São Caetano do Sul | 8 076 924 | 9 378 204 | 8 900 640 | 10 187 641 | 8 920 202 | 58 649,65 |
| São Carlos | 2 921 355 | 3 136 620 | 3 602 823 | 3 897 084 | 4 523 693 | 20 519,06 |
| São Francisco | 17 494 | 18 853 | 25 250 | 25 174 | 26 443 | 9 137,01 |
| São João da Boa Vista | 1 120 046 | 1 181 692 | 1 331 551 | 1 562 083 | 1 608 505 | 19 169,63 |
| São João das Duas Pontes | 21 773 | 23 592 | 25 438 | 27 360 | 31 191 | 11 859,61 |
| São João de Itacema | 25 131 | 28 964 | 36 530 | 27 948 | 27 870 | 15 397,93 |
| São João do Pau d'Alho | 17 505 | 16 196 | 19 737 | 22 693 | 36 372 | 16 600,78 |
| São Joaquim da Barra | 600 943 | 741 858 | 653 410 | 722 774 | 902 305 | 19 542,25 |
| São José da Bela Vista | 87 013 | 101 234 | 95 439 | 101 986 | 121 228 | 14 240,37 |
| São José do Barreiro | 21 648 | 24 059 | 27 215 | 31 150 | 31 529 | 7 022,04 |
| São José do Rio Pardo | 665 728 | 755 777 | 861 101 | 814 089 | 1 017 558 | 19 097,96 |
| São José do Rio Preto | 5 245 321 | 5 740 415 | 6 392 527 | 7 034 889 | 7 879 048 | 18 776,09 |
| São José dos Campos | 16 527 169 | 15 522 240 | 17 636 864 | 20 700 680 | 22 018 043 | 35 751,06 |
| São Lourenço da Serra | 121 922 | 121 259 | 121 851 | 127 469 | 138 128 | 7 540,16 |
| São Luís do Paraitinga | 67 432 | 77 393 | 72 584 | 74 997 | 82 827 | 7 593,25 |
| São Manuel | 471 460 | 577 513 | 582 760 | 620 360 | 784 365 | 19 759,30 |
| São Miguel Arcanjo | 260 166 | 281 371 | 332 239 | 319 964 | 371 031 | 11 843,07 |
| São Paulo | 261 455 917 | 282 892 455 | 323 154 666 | 356 980 045 | 389 317 167 | 35 271,93 |
| São Pedro | 249 203 | 280 053 | 307 880 | 305 118 | 348 303 | 11 030,96 |
| São Pedro do Turvo | 60 802 | 64 784 | 71 292 | 80 178 | 95 514 | 12 839,68 |
| São Roque | 805 792 | 906 936 | 982 873 | 1 041 462 | 1 172 099 | 17 309,29 |
| São Sebastião | 3 809 947 | 4 153 601 | 4 199 936 | 4 677 704 | 3 043 796 | 41 338,51 |
| São Sebastião da Gramma | 124 595 | 129 787 | 147 818 | 164 423 | 152 929 | 11 772,84 |
| São Simão | 151 400 | 181 813 | 198 372 | 210 751 | 217 419 | 15 173,37 |
| São Vicente | 1 798 506 | 1 989 709 | 2 161 169 | 2 446 469 | 2 898 356 | 8 761,79 |
| Sarapuá | 63 816 | 70 673 | 75 553 | 81 851 | 100 062 | 11 633,81 |
| Sarutaiá | 22 656 | 21 672 | 27 476 | 26 177 | 29 042 | 7 662,83 |
| Sebastianópolis do Sul | 31 461 | 38 311 | 33 600 | 38 091 | 55 175 | 17 746,93 |
| Serra Azul | 48 628 | 56 367 | 71 782 | 57 317 | 73 476 | 7 259,78 |
| Serra Negra | 213 257 | 232 891 | 252 893 | 262 801 | 314 408 | 12 133,69 |
| Serrana | 462 829 | 497 444 | 506 213 | 597 089 | 702 956 | 17 763,08 |
| Sertãozinho | 1 889 284 | 2 685 467 | 2 722 331 | 3 360 455 | 4 155 643 | 37 438,57 |
| Sete Barras | 75 790 | 81 551 | 87 669 | 90 423 | 111 998 | 8 518,22 |
| Severínia | 133 517 | 206 610 | 167 443 | 171 233 | 182 393 | 11 612,18 |
| Silveiras | 29 699 | 32 432 | 36 432 | 40 561 | 46 586 | 7 975,65 |
| Socorro | 246 853 | 270 713 | 298 097 | 333 906 | 400 702 | 11 632,42 |
| Sorocaba | 9 243 591 | 10 161 750 | 11 913 720 | 13 046 652 | 14 182 597 | 24 272,26 |
| Sud Mennucci | 84 285 | 101 703 | 92 488 | 117 271 | 129 771 | 15 940,46 |
| Sumaré | 4 634 896 | 4 966 806 | 5 624 049 | 6 796 697 | 6 901 888 | 28 629,39 |
| Suzanópolis | 37 786 | 42 449 | 36 107 | 62 833 | 106 581 | 28 010,89 |
| Suzano | 4 143 232 | 4 831 669 | 5 321 630 | 5 295 113 | 5 559 876 | 19 552,52 |
| Tabapuã | 89 838 | 106 407 | 111 824 | 116 339 | 142 220 | 11 871,42 |
| Tabatinga | 111 107 | 132 226 | 128 417 | 147 885 | 163 078 | 10 962,49 |
| Taboão da Serra | 3 015 796 | 3 184 327 | 3 547 484 | 3 881 190 | 4 035 663 | 17 751,43 |
| Taciba | 210 982 | 189 356 | 207 299 | 217 756 | 258 141 | 45 487,32 |

Tabela 1 - Produto Interno Bruto a preços correntes e Produto Interno Bruto *per capita* segundo as Grandes Regiões, as Unidades da Federação e os municípios - 2005-2009

(continuação)

| Grandes Regiões, Unidades da Federação e Municípios | Produto Interno Bruto | | | | | Per capita (R\$) 2009 (1) |
|--|--------------------------------|-----------|-----------|-----------|-----------|------------------------------|
| | A preços correntes (1 000 R\$) | | | | | |
| | 2005 | 2006 | 2007 | 2008 | 2009 (1) | |
| São Paulo | | | | | | |
| Taguaí | 94 398 | 90 599 | 110 543 | 119 110 | 120 495 | 11 106,52 |
| Taiacu | 51 811 | 68 941 | 56 632 | 58 059 | 61 800 | 10 142,71 |
| Taiúva | 47 625 | 66 253 | 51 341 | 50 898 | 54 917 | 9 975,77 |
| Tambaú | 234 339 | 271 370 | 303 436 | 284 215 | 301 013 | 13 333,90 |
| Tanabi | 195 346 | 209 350 | 232 739 | 268 721 | 296 018 | 12 037,64 |
| Tapiraí | 53 079 | 55 976 | 61 150 | 67 890 | 69 276 | 8 669,25 |
| Tapiratiba | 123 444 | 147 131 | 154 610 | 153 656 | 161 548 | 13 017,57 |
| Taquaral | 29 677 | 36 785 | 46 235 | 35 392 | 39 135 | 13 159,03 |
| Taquaritinga | 463 453 | 558 367 | 579 162 | 591 073 | 644 854 | 11 585,17 |
| Taquarituba | 165 327 | 181 637 | 211 509 | 242 894 | 253 338 | 10 986,04 |
| Taquarivaí | 48 248 | 71 088 | 73 067 | 82 533 | 92 248 | 16 648,28 |
| Tarabai | 31 138 | 34 393 | 37 941 | 42 847 | 48 351 | 7 479,97 |
| Tarumã | 176 431 | 236 625 | 247 115 | 272 793 | 320 347 | 23 931,51 |
| Tatuí | 1 201 599 | 1 293 009 | 1 443 661 | 1 740 370 | 1 898 243 | 17 412,35 |
| Taubaté | 4 667 498 | 5 393 016 | 6 688 084 | 6 882 175 | 8 324 691 | 30 445,86 |
| Tejupá | 49 268 | 47 554 | 43 752 | 47 598 | 48 768 | 9 624,56 |
| Teodoro Sampaio | 139 557 | 160 686 | 164 590 | 179 744 | 222 923 | 10 514,25 |
| Terra Roxa | 61 727 | 83 586 | 62 052 | 59 760 | 76 626 | 8 890,39 |
| Tietê | 530 746 | 643 694 | 691 090 | 788 275 | 785 466 | 21 691,36 |
| Timburi | 20 942 | 20 075 | 27 915 | 28 941 | 29 525 | 11 587,38 |
| Torre de Pedra | 10 480 | 11 665 | 13 734 | 15 606 | 17 932 | 5 694,51 |
| Torrinha | 68 827 | 80 746 | 87 516 | 82 195 | 89 145 | 9 608,27 |
| Trabiju | 17 624 | 20 514 | 20 510 | 19 449 | 18 224 | 11 997,36 |
| Tremembé | 226 042 | 245 757 | 267 373 | 313 089 | 393 278 | 9 555,10 |
| Três Fronteiras | 34 898 | 38 625 | 45 145 | 49 287 | 49 727 | 9 631,43 |
| Tuiuti | 30 134 | 31 089 | 44 737 | 53 462 | 68 014 | 10 823,37 |
| Tupã | 641 979 | 692 334 | 733 816 | 782 008 | 926 209 | 14 449,88 |
| Tupi Paulista | 104 191 | 110 091 | 124 135 | 136 896 | 151 365 | 10 519,51 |
| Turiúba | 17 950 | 21 181 | 30 497 | 33 767 | 39 628 | 19 425,57 |
| Turmalina | 20 881 | 24 599 | 29 893 | 28 359 | 27 111 | 13 846,52 |
| Ubarana | 48 391 | 62 175 | 72 251 | 69 078 | 72 423 | 14 917,14 |
| Ubatuba | 578 380 | 644 944 | 685 517 | 718 295 | 843 726 | 10 404,04 |
| Ubirajara | 31 484 | 35 244 | 38 856 | 42 775 | 45 078 | 10 079,98 |
| Uchoa | 89 621 | 126 072 | 100 026 | 108 545 | 132 471 | 13 492,69 |
| União Paulista | 24 751 | 33 205 | 29 763 | 30 109 | 35 925 | 23 603,75 |
| Urânia | 60 680 | 65 644 | 73 329 | 79 504 | 87 493 | 9 713,89 |
| Uru | 21 726 | 30 357 | 28 114 | 35 416 | 41 701 | 29 892,97 |
| Urupês | 120 061 | 146 548 | 146 535 | 143 857 | 157 686 | 12 728,95 |
| Valentim Gentil | 103 136 | 103 978 | 118 152 | 134 463 | 152 630 | 15 138,87 |
| Valinhos | 2 101 060 | 2 433 707 | 2 660 951 | 3 106 968 | 3 042 457 | 28 306,93 |
| Valparaíso | 221 569 | 242 845 | 263 364 | 262 220 | 327 024 | 14 525,36 |
| Vargem | 37 673 | 39 352 | 46 337 | 50 599 | 60 099 | 8 467,06 |
| Vargem Grande do Sul | 280 416 | 314 571 | 358 468 | 363 943 | 435 659 | 11 125,10 |
| Vargem Grande Paulista | 422 611 | 464 894 | 529 806 | 665 206 | 632 840 | 14 140,42 |
| Várzea Paulista | 942 468 | 1 035 685 | 1 203 129 | 1 323 867 | 1 421 194 | 13 256,05 |
| Vera Cruz | 71 876 | 82 104 | 76 238 | 92 952 | 95 465 | 9 592,59 |
| Vinhedo | 2 236 215 | 2 618 340 | 2 936 962 | 4 436 262 | 5 796 770 | 90 959,69 |
| Viradouro | 120 370 | 132 004 | 128 205 | 135 697 | 150 425 | 8 306,20 |
| Vista Alegre do Alto | 103 177 | 108 085 | 78 677 | 169 329 | 144 301 | 20 992,22 |
| Vitória Brasil | 13 616 | 16 606 | 17 222 | 18 639 | 17 447 | 10 497,53 |
| Votorantim | 958 361 | 1 058 699 | 1 319 379 | 1 524 217 | 1 810 173 | 17 208,12 |
| Votuporanga | 783 874 | 891 757 | 1 003 026 | 1 108 730 | 1 138 017 | 14 001,37 |
| Zacarias | 24 856 | 26 432 | 35 765 | 38 399 | 40 575 | 16 718,07 |

Tabela 1 - Produto Interno Bruto a preços correntes e Produto Interno Bruto *per capita* segundo as Grandes Regiões, as Unidades da Federação e os municípios - 2005-2009

(continuação)

| Grandes Regiões, Unidades da Federação e Municípios | Produto Interno Bruto | | | | | Per capita (R\$) 2009 (1) |
|--|--------------------------------|--------------------|--------------------|--------------------|--------------------|------------------------------|
| | A preços correntes (1 000 R\$) | | | | | |
| | 2005 | 2006 | 2007 | 2008 | 2009 (1) | |
| Sul | 356 211 309 | 386 588 325 | 442 819 864 | 502 039 730 | 535 662 084 | 19 324,64 |
| Paraná | 126 676 836 | 136 614 638 | 161 581 844 | 179 263 189 | 189 991 949 | 17 779,11 |
| Abatiá | 40 347 | 39 183 | 51 995 | 58 844 | 55 714 | 7 027,55 |
| Adrianópolis | 27 050 | 29 901 | 64 620 | 57 820 | 67 601 | 9 860,07 |
| Agudos do Sul | 39 691 | 40 947 | 44 074 | 50 882 | 52 751 | 6 039,03 |
| Almirante Tamandaré | 480 893 | 443 793 | 516 528 | 479 840 | 577 882 | 5 925,60 |
| Altamira do Paraná | 25 394 | 26 613 | 28 743 | 36 212 | 37 563 | 9 887,72 |
| Alto Paraíso | 29 540 | 26 665 | 29 532 | 33 963 | 37 717 | 11 724,42 |
| Alto Paraná | 70 646 | 82 534 | 85 701 | 95 900 | 104 750 | 7 796,83 |
| Alto Piquiri | 72 390 | 78 524 | 99 716 | 102 111 | 107 587 | 10 338,90 |
| Altônia | 98 812 | 105 970 | 115 882 | 127 057 | 141 398 | 6 809,79 |
| Alvorada do Sul | 72 426 | 76 422 | 90 070 | 109 800 | 97 419 | 10 526,07 |
| Amaporã | 35 920 | 41 469 | 43 944 | 49 141 | 55 569 | 10 201,68 |
| Ampére | 116 418 | 133 495 | 150 804 | 178 563 | 193 307 | 10 714,85 |
| Anahy | 21 426 | 21 874 | 45 268 | 37 047 | 33 612 | 11 487,29 |
| Andirá | 199 874 | 199 841 | 293 763 | 323 673 | 343 282 | 15 629,32 |
| Ângulo | 22 422 | 22 579 | 29 561 | 35 786 | 32 695 | 11 301,32 |
| Antonina | 179 144 | 181 955 | 201 642 | 165 898 | 187 650 | 10 576,00 |
| Antônio Olinto | 54 966 | 56 315 | 68 006 | 83 869 | 66 815 | 8 621,31 |
| Apucarana | 1 020 913 | 1 125 011 | 1 240 319 | 1 311 450 | 1 511 202 | 12 459,41 |
| Arapongas | 1 245 573 | 1 331 484 | 1 497 772 | 1 674 342 | 1 918 445 | 18 621,16 |
| Arapoti | 390 788 | 494 097 | 533 891 | 530 570 | 519 707 | 19 249,82 |
| Arapuã | 23 870 | 24 535 | 32 159 | 42 629 | 38 815 | 9 662,66 |
| Araruna | 123 290 | 123 468 | 141 395 | 176 807 | 186 317 | 14 374,07 |
| Araucária | 7 082 490 | 8 436 380 | 9 547 958 | 11 019 940 | 11 962 877 | 101 411,26 |
| Ariranha do Ivaí | 16 316 | 17 976 | 22 620 | 29 953 | 26 521 | 10 470,22 |
| Assaí | 150 431 | 168 612 | 189 746 | 231 276 | 206 111 | 12 792,42 |
| Assis Chateaubriand | 352 068 | 353 381 | 441 220 | 500 687 | 435 990 | 13 202,61 |
| Astorga | 210 509 | 220 881 | 248 853 | 249 936 | 252 336 | 10 027,66 |
| Atalaia | 34 650 | 36 023 | 39 214 | 44 223 | 45 475 | 12 476,02 |
| Balsa Nova | 177 248 | 194 980 | 210 349 | 243 552 | 266 859 | 23 716,54 |
| Bandeirantes | 221 595 | 241 825 | 270 099 | 281 287 | 292 894 | 8 877,20 |
| Barbosa Ferraz | 69 926 | 73 859 | 84 941 | 102 340 | 96 583 | 6 901,28 |
| Barra do Jacaré | 20 863 | 25 460 | 29 563 | 31 049 | 30 979 | 10 831,68 |
| Barracão | 61 491 | 59 977 | 76 396 | 96 093 | 161 460 | 17 423,08 |
| Bela Vista da Caroba | 20 637 | 23 263 | 31 367 | 36 833 | 34 405 | 8 238,77 |
| Bela Vista do Paraíso | 123 863 | 124 724 | 178 449 | 199 219 | 198 103 | 12 784,14 |
| Bituruna | 137 401 | 151 334 | 157 736 | 143 511 | 129 180 | 7 687,90 |
| Boa Esperança | 78 760 | 75 192 | 77 629 | 116 509 | 105 979 | 22 349,00 |
| Boa Esperança do Iguaçu | 23 708 | 25 318 | 32 646 | 36 010 | 31 648 | 10 920,74 |
| Boa Ventura de São Roque | 52 276 | 60 879 | 65 106 | 93 065 | 88 497 | 12 707,80 |
| Boa Vista da Aparecida | 41 380 | 42 577 | 49 345 | 57 934 | 57 688 | 7 284,76 |
| Bocaiúva do Sul | 55 420 | 63 711 | 70 890 | 71 176 | 84 239 | 8 433,15 |
| Bom Jesus do Sul | 18 203 | 19 641 | 27 198 | 33 449 | 30 542 | 7 873,61 |
| Bom Sucesso | 37 497 | 43 846 | 49 958 | 48 414 | 54 343 | 8 140,12 |
| Bom Sucesso do Sul | 35 228 | 37 882 | 52 788 | 65 437 | 62 098 | 20 194,37 |
| Borrazópolis | 60 680 | 69 510 | 81 626 | 96 284 | 93 202 | 11 317,85 |
| Braganey | 57 646 | 54 654 | 85 830 | 84 170 | 76 598 | 12 336,58 |
| Brasilândia do Sul | 36 217 | 35 322 | 56 106 | 70 253 | 49 820 | 15 282,09 |
| Cafeara | 19 762 | 22 842 | 21 838 | 26 617 | 33 636 | 11 789,79 |
| Cafelândia | 246 037 | 278 261 | 323 061 | 377 959 | 439 807 | 31 338,68 |
| Cafezal do Sul | 26 519 | 27 008 | 29 098 | 33 022 | 34 552 | 8 011,23 |
| Califórnia | 41 669 | 46 189 | 50 615 | 54 173 | 56 041 | 7 215,24 |
| Cambará | 229 422 | 275 034 | 283 364 | 316 077 | 319 225 | 12 717,10 |

Tabela 1 - Produto Interno Bruto a preços correntes e Produto Interno Bruto *per capita* segundo as Grandes Regiões, as Unidades da Federação e os municípios - 2005-2009

(continuação)

| Grandes Regiões, Unidades da Federação e Municípios | Produto Interno Bruto | | | | | Per capita (R\$) 2009 (1) |
|--|--------------------------------|------------|------------|------------|------------|------------------------------|
| | A preços correntes (1 000 R\$) | | | | | |
| | 2005 | 2006 | 2007 | 2008 | 2009 (1) | |
| Paraná | | | | | | |
| Cambé | 1 015 000 | 952 193 | 1 183 997 | 1 512 863 | 1 529 311 | 15 712,80 |
| Cambira | 50 193 | 58 266 | 67 053 | 89 583 | 95 172 | 13 325,64 |
| Campina da Lagoa | 124 332 | 121 804 | 141 355 | 185 311 | 171 502 | 10 558,54 |
| Campina do Simão | 28 620 | 26 679 | 31 915 | 36 815 | 40 686 | 9 523,95 |
| Campina Grande do Sul | 294 233 | 342 407 | 342 319 | 400 033 | 474 162 | 12 876,09 |
| Campo Bonito | 54 140 | 48 778 | 64 712 | 75 702 | 58 020 | 13 231,38 |
| Campo do Tenente | 47 333 | 53 345 | 67 625 | 65 703 | 64 571 | 9 615,90 |
| Campo Largo | 1 114 213 | 1 193 618 | 1 286 810 | 1 192 945 | 1 341 770 | 11 921,76 |
| Campo Magro | 102 815 | 117 086 | 138 501 | 160 222 | 176 645 | 7 482,74 |
| Campo Mourão | 1 058 020 | 1 204 648 | 1 355 614 | 1 551 795 | 1 710 905 | 19 918,33 |
| Cândido de Abreu | 116 331 | 141 139 | 156 512 | 146 193 | 182 987 | 10 109,76 |
| Candói | 143 437 | 155 909 | 173 603 | 235 032 | 200 942 | 12 349,67 |
| Cantagalo | 61 248 | 65 606 | 76 159 | 100 132 | 112 365 | 8 824,68 |
| Capanema | 177 392 | 184 495 | 212 250 | 242 712 | 261 982 | 14 024,01 |
| Capitão Leônidas Marques | 498 905 | 335 998 | 554 785 | 381 069 | 409 721 | 29 540,07 |
| Carambeí | 562 516 | 571 621 | 670 567 | 745 651 | 859 779 | 49 026,60 |
| Carlópolis | 77 476 | 84 053 | 82 441 | 110 682 | 106 916 | 7 872,45 |
| Cascavel | 2 917 814 | 3 235 103 | 3 994 537 | 4 447 739 | 4 991 770 | 16 849,63 |
| Castro | 597 369 | 703 389 | 827 711 | 1 033 051 | 1 097 077 | 16 116,65 |
| Catanduvas | 95 278 | 97 353 | 113 916 | 138 209 | 131 342 | 13 578,16 |
| Centenário do Sul | 61 840 | 58 823 | 66 240 | 71 209 | 77 785 | 6 779,24 |
| Cerro Azul | 132 987 | 119 681 | 141 657 | 138 929 | 182 354 | 9 772,47 |
| Céu Azul | 179 200 | 176 735 | 228 907 | 279 181 | 268 274 | 23 505,98 |
| Chopinzinho | 153 204 | 164 129 | 194 693 | 223 126 | 249 832 | 12 800,74 |
| Cianorte | 566 067 | 638 883 | 748 929 | 824 057 | 990 020 | 14 425,67 |
| Cidade Gaúcha | 109 937 | 115 887 | 124 017 | 130 939 | 162 056 | 14 627,29 |
| Clevelândia | 178 586 | 172 045 | 206 200 | 236 121 | 222 191 | 12 347,39 |
| Colombo | 1 173 268 | 1 302 037 | 1 515 176 | 1 632 287 | 1 866 143 | 7 547,04 |
| Colorado | 240 222 | 296 970 | 281 680 | 288 290 | 382 882 | 17 572,25 |
| Congonhinhas | 45 379 | 53 628 | 62 188 | 89 620 | 77 596 | 8 588,41 |
| Conselheiro Mairinck | 21 081 | 21 677 | 25 130 | 34 714 | 31 834 | 8 603,81 |
| Contenda | 102 811 | 125 793 | 132 939 | 141 929 | 147 588 | 9 383,76 |
| Corbélia | 159 701 | 169 297 | 241 200 | 260 945 | 253 314 | 15 981,96 |
| Cornélio Procópio | 514 453 | 541 745 | 595 390 | 608 431 | 698 087 | 14 380,51 |
| Coronel Domingos Soares | 53 116 | 60 994 | 65 692 | 71 861 | 70 627 | 8 981,08 |
| Coronel Vivida | 172 796 | 190 688 | 204 801 | 259 978 | 276 980 | 12 688,03 |
| Corumbataí do Sul | 21 863 | 23 207 | 26 477 | 31 585 | 30 389 | 7 201,09 |
| Cruz Machado | 133 840 | 174 191 | 179 171 | 164 138 | 123 445 | 6 452,28 |
| Cruzeiro do Iguaçu | 27 127 | 27 593 | 34 651 | 37 984 | 41 469 | 9 815,04 |
| Cruzeiro do Oeste | 145 766 | 168 765 | 182 794 | 203 470 | 275 257 | 13 197,97 |
| Cruzeiro do Sul | 37 900 | 42 087 | 47 260 | 48 580 | 53 375 | 11 669,27 |
| Cruzmaltina | 29 306 | 26 306 | 33 525 | 42 505 | 44 678 | 14 283,40 |
| Curitiba | 29 672 565 | 32 182 599 | 38 124 861 | 43 354 307 | 45 762 418 | 24 720,21 |
| Curiúva | 84 952 | 83 213 | 86 899 | 92 617 | 95 655 | 6 286,06 |
| Diamante do Norte | 29 620 | 33 134 | 33 374 | 38 351 | 39 603 | 6 987,18 |
| Diamante do Sul | 16 871 | 17 292 | 20 129 | 26 303 | 26 999 | 7 121,99 |
| Diamante D'Oeste | 33 691 | 31 606 | 40 878 | 48 943 | 43 356 | 8 453,03 |
| Dois Vizinhos | 438 761 | 454 069 | 528 559 | 550 090 | 639 611 | 17 912,77 |
| Douradina | 108 370 | 123 738 | 208 511 | 174 865 | 205 853 | 30 038,36 |
| Doutor Camargo | 48 840 | 46 323 | 61 751 | 69 488 | 60 954 | 10 595,15 |
| Doutor Ulysses | 76 258 | 64 016 | 67 350 | 63 936 | 83 953 | 13 662,07 |
| Enéas Marques | 51 750 | 51 978 | 60 334 | 72 601 | 81 527 | 13 439,97 |
| Engenheiro Beltrão | 128 344 | 144 345 | 155 457 | 226 347 | 214 100 | 14 992,99 |
| Entre Rios do Oeste | 45 728 | 45 574 | 57 817 | 72 007 | 64 456 | 15 671,18 |

Tabela 1 - Produto Interno Bruto a preços correntes e Produto Interno Bruto *per capita* segundo as Grandes Regiões, as Unidades da Federação e os municípios - 2005-2009

(continuação)

| Grandes Regiões, Unidades da Federação e Municípios | Produto Interno Bruto | | | | | <i>Per capita</i> (R\$) 2009 (1) |
|--|--------------------------------|-----------|-----------|-----------|-----------|-------------------------------------|
| | A preços correntes (1 000 R\$) | | | | | |
| | 2005 | 2006 | 2007 | 2008 | 2009 (1) | |
| Paraná | | | | | | |
| Esperança Nova | 12 189 | 12 988 | 13 908 | 15 793 | 16 554 | 9 016,18 |
| Espigão Alto do Iguaçu | 34 152 | 33 486 | 40 962 | 49 820 | 48 090 | 9 247,98 |
| Farol | 39 398 | 33 669 | 47 615 | 72 586 | 60 915 | 18 161,91 |
| Faxinal | 117 432 | 127 072 | 148 607 | 183 253 | 224 225 | 13 986,08 |
| Fazenda Rio Grande | 370 281 | 405 659 | 420 718 | 426 808 | 482 596 | 5 967,71 |
| Fênix | 48 610 | 53 441 | 52 226 | 69 467 | 68 323 | 13 618,23 |
| Fernandes Pinheiro | 47 455 | 37 660 | 44 446 | 64 278 | 48 795 | 8 566,48 |
| Figueira | 39 968 | 47 949 | 46 502 | 50 643 | 60 627 | 7 145,25 |
| Flor da Serra do Sul | 31 383 | 32 891 | 42 681 | 57 394 | 52 965 | 11 169,27 |
| Floraí | 54 705 | 56 258 | 66 481 | 77 004 | 78 504 | 15 219,83 |
| Floresta | 47 550 | 46 576 | 59 835 | 68 239 | 64 082 | 11 829,76 |
| Florestópolis | 59 761 | 70 818 | 74 290 | 69 605 | 84 277 | 7 145,16 |
| Flórida | 17 231 | 18 484 | 18 034 | 21 831 | 25 106 | 9 903,89 |
| Formosa do Oeste | 63 869 | 61 366 | 75 789 | 83 774 | 98 714 | 13 244,81 |
| Foz do Iguaçu | 4 940 259 | 5 470 831 | 6 135 511 | 6 230 059 | 6 702 200 | 20 613,46 |
| Foz do Jordão | 32 146 | 31 748 | 36 786 | 41 123 | 46 042 | 7 828,87 |
| Francisco Alves | 42 458 | 37 765 | 53 542 | 61 054 | 56 896 | 8 905,33 |
| Francisco Beltrão | 698 833 | 761 677 | 883 570 | 973 323 | 1 176 560 | 15 417,97 |
| General Carneiro | 169 648 | 176 000 | 184 810 | 169 701 | 151 004 | 9 885,66 |
| Godoy Moreira | 15 657 | 16 510 | 18 309 | 22 228 | 23 186 | 6 411,95 |
| Goioerê | 234 088 | 248 835 | 284 879 | 325 985 | 320 909 | 10 803,58 |
| Goioxim | 49 104 | 47 647 | 55 621 | 68 408 | 74 918 | 9 092,00 |
| Grandes Rios | 40 397 | 42 531 | 43 636 | 53 509 | 53 536 | 6 829,50 |
| Guaira | 262 126 | 250 759 | 319 290 | 358 900 | 327 709 | 11 047,38 |
| Guairaçá | 41 036 | 49 883 | 58 929 | 59 995 | 77 367 | 13 186,74 |
| Guamiranga | 40 842 | 44 715 | 47 175 | 61 873 | 51 658 | 6 524,08 |
| Guapirama | 24 590 | 23 823 | 31 318 | 40 622 | 41 972 | 11 515,00 |
| Guaporema | 16 491 | 22 331 | 24 216 | 24 154 | 28 115 | 12 495,76 |
| Guaraci | 26 706 | 27 884 | 33 652 | 35 653 | 38 261 | 7 382,07 |
| Guaraniaçu | 125 236 | 122 366 | 150 340 | 174 674 | 165 407 | 10 234,92 |
| Guarapuava | 1 765 437 | 1 910 527 | 2 639 460 | 2 283 010 | 2 424 969 | 14 039,23 |
| Guaraqueçaba | 38 550 | 36 036 | 44 799 | 49 359 | 52 802 | 6 732,42 |
| Guaratuba | 204 738 | 284 761 | 276 755 | 258 303 | 301 246 | 9 182,65 |
| Honório Serpa | 67 306 | 59 922 | 71 921 | 91 391 | 96 663 | 15 641,26 |
| Ibaiti | 184 973 | 208 102 | 230 229 | 261 759 | 255 210 | 8 668,53 |
| Ibema | 44 228 | 47 677 | 57 740 | 56 722 | 59 510 | 9 685,85 |
| Ibiporã | 384 440 | 448 102 | 758 140 | 845 028 | 1 081 024 | 22 751,70 |
| Icaraíma | 66 297 | 72 523 | 74 836 | 82 081 | 92 970 | 10 001,06 |
| Iguaraçu | 31 957 | 31 958 | 40 397 | 49 426 | 41 198 | 10 544,64 |
| Iguatu | 20 970 | 20 063 | 28 878 | 31 541 | 26 632 | 11 227,64 |
| Imbaú | 49 803 | 52 304 | 59 458 | 66 277 | 65 770 | 5 462,60 |
| Imbituva | 170 759 | 189 602 | 200 408 | 230 815 | 220 502 | 7 693,73 |
| Inácio Martins | 173 472 | 79 730 | 85 409 | 78 848 | 75 979 | 6 646,72 |
| Inajá | 19 089 | 20 413 | 21 703 | 22 478 | 25 419 | 8 838,34 |
| Indianópolis | 54 686 | 57 457 | 65 893 | 91 435 | 125 972 | 29 584,74 |
| Ipiranga | 98 395 | 104 462 | 129 762 | 137 564 | 149 379 | 10 193,07 |
| Iporã | 102 730 | 111 980 | 122 927 | 147 752 | 158 138 | 10 385,36 |
| Iracema do Oeste | 24 092 | 23 411 | 27 596 | 34 741 | 36 552 | 14 239,33 |
| Irati | 418 308 | 465 965 | 539 533 | 641 313 | 682 698 | 12 086,79 |
| Iretama | 54 717 | 57 198 | 62 063 | 76 354 | 76 621 | 6 656,93 |
| Itaguajé | 24 509 | 25 753 | 26 407 | 31 321 | 38 368 | 8 360,92 |
| Itaipulândia | 81 566 | 90 311 | 94 051 | 116 019 | 109 911 | 11 756,42 |
| Itambaracá | 38 296 | 41 497 | 52 229 | 56 640 | 62 068 | 8 707,70 |
| Itambé | 61 798 | 60 778 | 70 634 | 81 746 | 86 111 | 14 158,34 |

Tabela 1 - Produto Interno Bruto a preços correntes e Produto Interno Bruto *per capita* segundo as Grandes Regiões, as Unidades da Federação e os municípios - 2005-2009

(continuação)

| Grandes Regiões, Unidades da Federação e Municípios | Produto Interno Bruto | | | | | Per capita (R\$) 2009 (1) |
|--|--------------------------------|-----------|-----------|-----------|-----------|------------------------------|
| | A preços correntes (1 000 R\$) | | | | | |
| | 2005 | 2006 | 2007 | 2008 | 2009 (1) | |
| Paraná | | | | | | |
| Itapejara d'Oeste | 101 185 | 106 245 | 126 858 | 155 189 | 169 516 | 15 041,32 |
| Itaperuçu | 91 840 | 91 284 | 121 682 | 159 960 | 174 329 | 7 417,95 |
| Itaúna do Sul | 18 675 | 19 661 | 21 588 | 24 313 | 27 651 | 7 636,17 |
| Ivaí | 68 818 | 87 224 | 98 548 | 120 143 | 102 137 | 7 547,24 |
| Ivaiporã | 214 036 | 235 179 | 244 884 | 300 429 | 324 679 | 10 096,69 |
| Ivaté | 80 121 | 88 549 | 97 295 | 93 108 | 118 657 | 14 306,33 |
| Ivatuba | 30 186 | 25 461 | 30 307 | 37 412 | 31 709 | 11 381,49 |
| Jaboti | 22 909 | 27 067 | 27 662 | 33 624 | 33 913 | 6 390,21 |
| Jacarezinho | 366 211 | 387 771 | 389 987 | 405 071 | 498 249 | 12 277,58 |
| Jaguapitã | 154 635 | 163 814 | 187 191 | 157 565 | 200 335 | 16 137,84 |
| Jaguariaíva | 428 969 | 512 783 | 549 277 | 507 658 | 527 268 | 15 860,55 |
| Jandaia do Sul | 179 437 | 207 653 | 211 918 | 213 776 | 245 062 | 12 156,46 |
| Janiópolis | 53 070 | 46 666 | 54 924 | 81 372 | 80 221 | 11 487,99 |
| Japira | 141 013 | 28 124 | 29 030 | 37 970 | 37 893 | 7 899,39 |
| Japurá | 60 777 | 64 653 | 74 423 | 72 668 | 75 535 | 8 719,32 |
| Jardim Alegre | 65 699 | 73 648 | 83 671 | 101 960 | 94 960 | 6 340,79 |
| Jardim Olinda | 10 299 | 8 993 | 11 015 | 14 429 | 21 128 | 14 141,80 |
| Jataizinho | 68 681 | 69 590 | 78 914 | 78 171 | 81 947 | 7 061,93 |
| Jesuítas | 65 502 | 67 603 | 76 381 | 100 309 | 101 374 | 11 456,02 |
| Joaquim Távora | 97 124 | 96 427 | 126 945 | 118 789 | 159 289 | 14 810,71 |
| Jundiá do Sul | 23 154 | 20 790 | 26 530 | 36 876 | 35 101 | 9 293,43 |
| Juranda | 111 825 | 111 689 | 116 998 | 179 120 | 131 807 | 16 850,75 |
| Jussara | 78 773 | 92 415 | 104 781 | 102 717 | 125 054 | 20 040,71 |
| Kaloré | 34 936 | 34 740 | 49 080 | 52 517 | 48 218 | 10 220,09 |
| Lapa | 442 885 | 473 483 | 569 685 | 652 016 | 594 211 | 13 840,42 |
| Laranjal | 26 819 | 29 396 | 32 997 | 41 212 | 44 650 | 7 043,67 |
| Laranjeiras do Sul | 195 020 | 210 494 | 224 446 | 265 613 | 289 793 | 9 158,79 |
| Leópolis | 38 412 | 33 109 | 47 001 | 64 224 | 50 137 | 11 616,45 |
| Lidianópolis | 23 235 | 22 128 | 27 484 | 37 529 | 32 366 | 7 927,00 |
| Lindoeste | 40 388 | 43 274 | 48 592 | 62 227 | 56 746 | 10 471,73 |
| Loanda | 130 299 | 138 213 | 147 007 | 176 199 | 210 151 | 10 453,73 |
| Lobato | 84 987 | 97 682 | 98 927 | 98 691 | 131 726 | 29 903,81 |
| Londrina | 6 115 126 | 6 621 954 | 7 927 717 | 8 046 054 | 8 884 459 | 17 396,39 |
| Luiziana | 97 571 | 101 646 | 114 574 | 151 807 | 146 518 | 19 915,42 |
| Lunardelli | 28 517 | 29 271 | 35 497 | 42 105 | 40 139 | 7 879,74 |
| Lupionópolis | 35 615 | 40 558 | 41 054 | 48 184 | 49 499 | 10 907,71 |
| Mallet | 103 295 | 106 197 | 116 687 | 145 961 | 149 617 | 11 703,48 |
| Mamborê | 187 165 | 191 065 | 211 847 | 280 928 | 263 615 | 18 393,43 |
| Mandaguaçu | 112 207 | 132 980 | 142 005 | 164 963 | 201 924 | 10 478,65 |
| Mandaguari | 282 514 | 333 586 | 348 278 | 388 857 | 427 174 | 12 902,06 |
| Mandirituba | 158 972 | 167 375 | 179 805 | 213 122 | 219 810 | 10 043,87 |
| Manfrinópolis | 17 124 | 16 960 | 23 930 | 25 822 | 25 319 | 7 712,27 |
| Mangueirinha | 524 073 | 393 603 | 598 092 | 483 985 | 469 339 | 26 779,60 |
| Manoel Ribas | 91 798 | 96 705 | 111 512 | 147 272 | 145 924 | 11 128,19 |
| Marechal Cândido Rondon | 641 126 | 701 647 | 747 193 | 893 124 | 890 871 | 18 935,36 |
| Maria Helena | 31 361 | 31 663 | 35 745 | 39 809 | 43 783 | 7 159,86 |
| Marialva | 247 974 | 297 419 | 331 101 | 376 361 | 430 093 | 13 698,54 |
| Marilândia do Sul | 93 285 | 96 824 | 155 890 | 167 970 | 144 476 | 15 709,05 |
| Marilena | 30 574 | 37 706 | 32 673 | 36 651 | 49 662 | 7 407,80 |
| Mariluz | 53 406 | 67 030 | 62 241 | 76 293 | 75 294 | 6 932,48 |
| Maringá | 4 720 673 | 5 284 830 | 6 125 080 | 6 160 298 | 7 284 401 | 21 711,36 |
| Mariópolis | 60 862 | 65 366 | 82 841 | 95 634 | 98 935 | 16 644,44 |
| Maripá | 90 905 | 92 095 | 122 328 | 145 186 | 137 409 | 24 221,55 |
| Marmeleiro | 85 247 | 91 253 | 112 928 | 127 538 | 133 880 | 9 944,26 |

Tabela 1 - Produto Interno Bruto a preços correntes e Produto Interno Bruto *per capita* segundo as Grandes Regiões, as Unidades da Federação e os municípios - 2005-2009

(continuação)

| Grandes Regiões, Unidades da Federação e Municípios | Produto Interno Bruto | | | | | <i>Per capita</i> (R\$) 2009 (1) |
|--|--------------------------------|-----------|-----------|-----------|-----------|-------------------------------------|
| | A preços correntes (1 000 R\$) | | | | | |
| | 2005 | 2006 | 2007 | 2008 | 2009 (1) | |
| Paraná | | | | | | |
| Marquinho | 31 192 | 29 340 | 31 664 | 40 229 | 40 264 | 7 657,68 |
| Marumbi | 23 401 | 27 560 | 29 523 | 30 635 | 34 303 | 8 257,90 |
| Matelândia | 171 240 | 160 806 | 191 169 | 212 434 | 224 432 | 13 839,31 |
| Matinhos | 320 646 | 266 039 | 261 916 | 335 318 | 285 870 | 11 948,58 |
| Mato Rico | 18 595 | 21 853 | 28 123 | 35 348 | 26 970 | 6 413,87 |
| Mauá da Serra | 115 885 | 111 073 | 123 302 | 114 236 | 119 340 | 14 129,79 |
| Medianeira | 419 762 | 464 768 | 523 537 | 575 523 | 637 894 | 16 004,57 |
| Mercedes | 56 519 | 57 520 | 68 957 | 84 404 | 76 282 | 15 561,33 |
| Mirador | 19 866 | 22 685 | 28 581 | 26 982 | 31 359 | 13 226,12 |
| Miraselva | 12 866 | 13 551 | 14 348 | 14 597 | 17 072 | 8 772,81 |
| Missal | 98 103 | 95 887 | 114 617 | 138 582 | 124 092 | 11 532,72 |
| Moreira Sales | 99 493 | 136 708 | 127 990 | 143 595 | 145 828 | 11 015,86 |
| Morretes | 78 936 | 87 330 | 91 996 | 106 325 | 110 163 | 6 480,17 |
| Munhoz de Melo | 20 595 | 22 125 | 25 872 | 31 513 | 32 382 | 8 718,84 |
| Nossa Senhora das Graças | 25 914 | 31 658 | 28 587 | 30 546 | 33 318 | 8 216,50 |
| Nova Aliança do Ivaí | 11 949 | 14 063 | 15 916 | 18 126 | 21 147 | 14 747,20 |
| Nova América da Colina | 24 184 | 27 155 | 31 774 | 39 832 | 46 741 | 14 032,21 |
| Nova Aurora | 137 381 | 135 964 | 160 740 | 189 300 | 189 618 | 16 295,80 |
| Nova Cantu | 55 909 | 54 406 | 59 476 | 79 280 | 79 525 | 10 630,29 |
| Nova Esperança | 191 658 | 224 069 | 234 872 | 265 310 | 312 743 | 11 761,24 |
| Nova Esperança do Sudoeste | 29 146 | 30 889 | 39 615 | 47 847 | 47 845 | 8 964,78 |
| Nova Fátima | 51 036 | 53 861 | 59 672 | 82 294 | 64 224 | 7 776,30 |
| Nova Laranjeiras | 63 069 | 65 672 | 80 093 | 93 790 | 87 150 | 7 527,90 |
| Nova Londrina | 110 318 | 110 997 | 130 433 | 146 051 | 164 492 | 12 753,32 |
| Nova Olímpia | 25 477 | 28 338 | 32 178 | 34 169 | 36 312 | 6 735,60 |
| Nova Prata do Iguaçu | 68 501 | 75 249 | 90 847 | 111 411 | 111 186 | 10 274,08 |
| Nova Santa Bárbara | 18 774 | 21 222 | 22 182 | 31 930 | 30 521 | 7 660,85 |
| Nova Santa Rosa | 81 234 | 78 346 | 102 499 | 130 676 | 126 507 | 15 882,92 |
| Nova Tebas | 33 789 | 37 957 | 45 724 | 57 639 | 54 613 | 6 593,40 |
| Novo Itacolomi | 13 493 | 15 099 | 18 438 | 22 107 | 23 699 | 8 439,82 |
| Ortigueira | 147 362 | 169 128 | 195 108 | 209 327 | 207 917 | 8 316,01 |
| Ourizona | 32 576 | 28 769 | 36 213 | 42 423 | 48 806 | 14 439,71 |
| Ouro Verde do Oeste | 51 025 | 44 961 | 59 763 | 79 766 | 69 728 | 12 345,56 |
| Paçandu | 187 302 | 207 998 | 199 822 | 219 497 | 226 279 | 6 136,22 |
| Palmas | 376 950 | 366 140 | 445 186 | 403 250 | 415 965 | 9 582,46 |
| Palmeira | 296 910 | 299 362 | 340 296 | 411 122 | 403 534 | 12 454,36 |
| Palmital | 72 611 | 78 875 | 85 322 | 99 543 | 107 585 | 6 919,53 |
| Palotina | 499 505 | 538 348 | 648 848 | 823 514 | 877 317 | 30 287,80 |
| Paraíso do Norte | 68 026 | 78 975 | 81 545 | 90 066 | 102 152 | 8 556,13 |
| Paranacity | 93 600 | 109 000 | 108 747 | 111 303 | 140 556 | 14 131,91 |
| Paranaguá | 4 386 354 | 4 121 187 | 6 914 511 | 7 112 253 | 5 443 256 | 38 937,14 |
| Paranapoema | 17 050 | 20 007 | 23 316 | 25 106 | 26 236 | 9 310,17 |
| Paranavaí | 652 774 | 727 955 | 789 982 | 884 478 | 924 553 | 11 177,44 |
| Pato Bragado | 41 246 | 39 933 | 47 597 | 57 313 | 54 276 | 10 971,47 |
| Pato Branco | 853 915 | 847 347 | 1 007 764 | 1 219 237 | 1 345 455 | 19 176,95 |
| Paula Freitas | 54 747 | 65 168 | 75 867 | 84 554 | 82 812 | 14 399,63 |
| Paulo Frontin | 56 188 | 69 803 | 77 292 | 88 521 | 87 604 | 11 841,56 |
| Peabiru | 101 190 | 108 506 | 137 923 | 136 975 | 130 213 | 9 755,96 |
| Perobal | 41 908 | 47 934 | 49 441 | 60 871 | 67 708 | 13 114,08 |
| Pérola | 53 247 | 52 437 | 77 177 | 98 967 | 102 002 | 10 553,76 |
| Pérola d'Oeste | 42 858 | 43 843 | 55 405 | 65 686 | 66 207 | 9 192,85 |
| Piên | 222 784 | 254 947 | 263 417 | 287 797 | 280 972 | 23 789,05 |
| Pinhais | 1 454 940 | 1 681 171 | 2 088 958 | 2 453 262 | 2 381 653 | 20 129,08 |
| Pinhal de São Bento | 12 914 | 13 420 | 16 647 | 21 106 | 21 329 | 8 203,58 |

Tabela 1 - Produto Interno Bruto a preços correntes e Produto Interno Bruto *per capita* segundo as Grandes Regiões, as Unidades da Federação e os municípios - 2005-2009

(continuação)

| Grandes Regiões, Unidades da Federação e Municípios | Produto Interno Bruto | | | | | Per capita (R\$) 2009 (1) |
|--|--------------------------------|-----------|-----------|-----------|-----------|------------------------------|
| | A preços correntes (1 000 R\$) | | | | | |
| | 2005 | 2006 | 2007 | 2008 | 2009 (1) | |
| Paraná | | | | | | |
| Pinhalão | 36 642 | 45 338 | 41 264 | 58 208 | 49 980 | 8 322,98 |
| Pinhão | 499 972 | 371 065 | 566 119 | 486 180 | 474 850 | 15 674,19 |
| Piraí do Sul | 179 923 | 254 769 | 232 484 | 276 138 | 293 749 | 12 051,72 |
| Piraquara | 349 307 | 318 417 | 362 948 | 389 927 | 479 122 | 5 489,16 |
| Pitanga | 235 293 | 256 833 | 284 945 | 345 260 | 355 735 | 10 148,78 |
| Pitangueiras | 22 050 | 23 528 | 31 976 | 38 079 | 36 812 | 13 044,74 |
| Planaltina do Paraná | 29 257 | 31 782 | 35 035 | 41 159 | 45 961 | 11 894,55 |
| Planalto | 86 889 | 93 437 | 105 838 | 131 354 | 138 554 | 9 908,71 |
| Ponta Grossa | 3 982 073 | 4 384 379 | 4 922 408 | 5 024 151 | 5 072 749 | 16 120,29 |
| Pontal do Paraná | 214 755 | 170 792 | 168 194 | 185 011 | 188 657 | 10 586,81 |
| Porecatu | 103 485 | 115 476 | 127 892 | 94 852 | 112 631 | 7 937,92 |
| Porto Amazonas | 35 295 | 34 944 | 40 561 | 47 434 | 50 780 | 11 679,02 |
| Porto Barreiro | 26 401 | 27 576 | 33 030 | 41 136 | 51 526 | 13 674,75 |
| Porto Rico | 17 125 | 19 531 | 21 116 | 25 692 | 29 435 | 11 675,92 |
| Porto Vitória | 30 186 | 35 129 | 36 740 | 34 622 | 35 696 | 9 312,92 |
| Prado Ferreira | 24 065 | 28 688 | 32 930 | 37 740 | 37 012 | 10 544,74 |
| Pranchita | 52 880 | 51 168 | 67 094 | 87 088 | 89 780 | 15 255,69 |
| Presidente Castelo Branco | 25 880 | 30 024 | 31 689 | 33 379 | 39 174 | 7 939,53 |
| Primeiro de Maio | 84 971 | 91 241 | 109 832 | 116 418 | 106 101 | 9 536,34 |
| Prudentópolis | 244 962 | 280 475 | 300 402 | 406 627 | 412 504 | 8 087,04 |
| Quarto Centenário | 51 152 | 52 907 | 61 092 | 93 212 | 86 670 | 17 756,65 |
| Quatiguá | 43 421 | 45 626 | 48 835 | 54 080 | 59 381 | 8 307,32 |
| Quatro Barras | 324 586 | 335 486 | 383 558 | 438 219 | 530 301 | 27 509,50 |
| Quatro Pontes | 49 338 | 48 053 | 56 423 | 74 676 | 70 688 | 18 602,15 |
| Quedas do Iguaçu | 190 085 | 205 002 | 225 966 | 443 986 | 477 661 | 14 938,11 |
| Querência do Norte | 80 628 | 84 550 | 97 063 | 110 028 | 122 120 | 9 923,60 |
| Quinta do Sol | 56 158 | 59 102 | 55 654 | 79 222 | 67 907 | 13 086,68 |
| Quitandinha | 66 641 | 85 832 | 92 460 | 127 867 | 114 977 | 6 922,99 |
| Ramilândia | 25 746 | 24 930 | 34 037 | 44 378 | 38 852 | 8 900,72 |
| Rancho Alegre | 28 265 | 23 163 | 33 467 | 41 640 | 33 275 | 8 149,72 |
| Rancho Alegre D'Oeste | 35 810 | 32 725 | 41 665 | 58 078 | 56 573 | 19 009,66 |
| Realeza | 120 105 | 132 800 | 159 382 | 189 002 | 207 936 | 12 766,22 |
| Rebouças | 83 128 | 85 725 | 91 689 | 123 375 | 100 908 | 6 894,01 |
| Renascença | 80 176 | 89 035 | 113 052 | 133 725 | 132 500 | 19 100,44 |
| Reserva | 157 874 | 155 865 | 186 542 | 268 676 | 231 634 | 9 210,83 |
| Reserva do Iguaçu | 53 919 | 45 953 | 56 347 | 63 370 | 65 389 | 8 778,17 |
| Ribeirão Claro | 71 808 | 83 497 | 85 318 | 105 827 | 116 141 | 10 327,30 |
| Ribeirão do Pinhal | 66 315 | 61 681 | 79 156 | 90 693 | 88 980 | 6 550,37 |
| Rio Azul | 105 590 | 101 439 | 190 285 | 165 983 | 150 128 | 10 910,50 |
| Rio Bom | 21 524 | 21 570 | 26 277 | 30 823 | 29 088 | 8 835,93 |
| Rio Bonito do Iguaçu | 85 611 | 91 696 | 84 797 | 110 379 | 118 062 | 7 807,83 |
| Rio Branco do Ivaí | 36 871 | 43 793 | 54 506 | 39 003 | 42 996 | 10 732,96 |
| Rio Branco do Sul | 377 398 | 389 760 | 454 972 | 467 218 | 550 603 | 16 613,45 |
| Rio Negro | 384 703 | 424 431 | 443 733 | 559 664 | 571 634 | 18 326,89 |
| Rolândia | 673 517 | 731 664 | 805 992 | 929 286 | 1 135 147 | 20 143,86 |
| Roncador | 90 705 | 96 869 | 105 195 | 143 267 | 148 182 | 12 038,48 |
| Rondon | 94 031 | 127 545 | 133 724 | 140 400 | 168 663 | 17 819,70 |
| Rosário do Ivaí | 30 684 | 46 428 | 51 190 | 37 571 | 41 185 | 7 084,93 |
| Sabáudia | 44 221 | 47 921 | 67 636 | 79 208 | 71 359 | 12 647,85 |
| Salgado Filho | 31 642 | 36 693 | 43 592 | 54 923 | 51 527 | 11 105,05 |
| Salto do Itararé | 24 121 | 30 064 | 30 972 | 38 218 | 36 764 | 7 160,94 |
| Salto do Lontra | 75 565 | 84 310 | 101 068 | 107 846 | 116 896 | 9 112,54 |
| Santa Amélia | 20 098 | 25 447 | 26 168 | 31 072 | 31 057 | 7 565,65 |
| Santa Cecília do Pavão | 32 013 | 35 115 | 42 301 | 47 434 | 52 512 | 14 211,59 |

Tabela 1 - Produto Interno Bruto a preços correntes e Produto Interno Bruto *per capita* segundo as Grandes Regiões, as Unidades da Federação e os municípios - 2005-2009

(continuação)

| Grandes Regiões, Unidades da Federação e Municípios | Produto Interno Bruto | | | | | <i>Per capita</i> (R\$) 2009 (1) |
|--|--------------------------------|-----------|-----------|------------|------------|-------------------------------------|
| | A preços correntes (1 000 R\$) | | | | | |
| | 2005 | 2006 | 2007 | 2008 | 2009 (1) | |
| Paraná | | | | | | |
| Santa Cruz de Monte Castelo | 55 232 | 59 744 | 64 095 | 78 070 | 86 949 | 10 848,34 |
| Santa Fé | 73 356 | 73 725 | 84 267 | 101 640 | 103 898 | 10 034,58 |
| Santa Helena | 227 575 | 228 436 | 269 385 | 313 136 | 287 766 | 11 892,12 |
| Santa Inês | 14 114 | 13 003 | 16 779 | 18 596 | 20 553 | 10 920,82 |
| Santa Isabel do Ivaí | 62 129 | 63 380 | 73 933 | 85 695 | 90 436 | 10 490,18 |
| Santa Izabel do Oeste | 77 424 | 81 428 | 112 752 | 124 039 | 122 609 | 10 437,47 |
| Santa Lúcia | 26 435 | 26 121 | 32 358 | 35 935 | 34 974 | 9 343,94 |
| Santa Maria do Oeste | 47 253 | 48 869 | 63 432 | 67 506 | 66 384 | 5 839,02 |
| Santa Mariana | 104 809 | 98 871 | 123 593 | 153 139 | 114 637 | 9 556,27 |
| Santa Mônica | 23 664 | 24 512 | 29 554 | 37 950 | 36 312 | 9 970,45 |
| Santa Tereza do Oeste | 81 362 | 78 363 | 99 784 | 120 208 | 122 129 | 13 104,01 |
| Santa Terezinha de Itaipu | 149 485 | 154 819 | 208 808 | 224 124 | 254 993 | 12 415,06 |
| Santana do Itararé | 30 375 | 32 657 | 34 410 | 51 007 | 45 366 | 7 963,09 |
| Santo Antônio da Platina | 270 297 | 310 244 | 337 186 | 351 765 | 426 821 | 10 161,93 |
| Santo Antônio do Caiuá | 16 576 | 17 598 | 18 962 | 23 657 | 26 490 | 9 692,48 |
| Santo Antônio do Paraíso | 20 543 | 18 785 | 25 225 | 32 873 | 28 536 | 12 326,60 |
| Santo Antônio do Sudoeste | 88 956 | 101 588 | 120 518 | 141 120 | 154 664 | 7 978,13 |
| Santo Inácio | 53 603 | 55 112 | 75 108 | 115 221 | 127 320 | 25 690,02 |
| São Carlos do Ivaí | 76 402 | 100 024 | 94 930 | 108 467 | 132 457 | 22 112,98 |
| São Jerônimo da Serra | 56 236 | 60 425 | 68 672 | 92 614 | 88 023 | 7 393,74 |
| São João | 109 922 | 109 756 | 141 242 | 165 122 | 187 602 | 16 769,68 |
| São João do Caiuá | 31 232 | 37 864 | 37 845 | 44 457 | 45 573 | 7 407,90 |
| São João do Ivaí | 89 823 | 96 578 | 103 882 | 123 893 | 126 352 | 10 626,77 |
| São João do Triunfo | 72 600 | 86 212 | 94 717 | 107 156 | 95 328 | 6 620,45 |
| São Jorge do Ivaí | 92 715 | 83 056 | 101 790 | 111 321 | 107 664 | 20 004,44 |
| São Jorge do Patrocínio | 32 298 | 36 639 | 40 125 | 45 076 | 43 224 | 7 109,25 |
| São Jorge d'Oeste | 62 168 | 63 641 | 80 923 | 91 570 | 93 568 | 10 175,93 |
| São José da Boa Vista | 40 202 | 41 569 | 50 822 | 67 907 | 64 583 | 10 218,81 |
| São José das Palmeiras | 24 018 | 24 952 | 28 501 | 35 270 | 33 570 | 8 515,88 |
| São José dos Pinhais | 6 469 185 | 7 029 321 | 8 524 230 | 10 397 115 | 11 511 811 | 41 217,10 |
| São Manoel do Paraná | 14 040 | 15 693 | 18 282 | 19 858 | 18 855 | 8 689,01 |
| São Mateus do Sul | 365 648 | 412 249 | 465 671 | 551 757 | 552 379 | 13 411,16 |
| São Miguel do Iguaçu | 303 364 | 304 553 | 388 447 | 387 226 | 452 660 | 17 113,14 |
| São Pedro do Iguaçu | 62 956 | 64 376 | 69 610 | 94 804 | 84 376 | 12 860,30 |
| São Pedro do Ivaí | 98 967 | 129 126 | 140 227 | 169 746 | 156 357 | 15 760,22 |
| São Pedro do Paraná | 20 187 | 23 933 | 24 268 | 27 018 | 30 828 | 12 037,38 |
| São Sebastião da Amoreira | 65 107 | 68 136 | 78 148 | 78 136 | 91 327 | 10 133,95 |
| São Tomé | 58 220 | 74 120 | 70 221 | 77 168 | 89 769 | 16 256,68 |
| Sapopema | 36 126 | 39 996 | 43 966 | 52 316 | 51 162 | 7 523,82 |
| Sarandi | 384 967 | 380 175 | 447 539 | 511 222 | 567 052 | 6 698,70 |
| Saudade do Iguaçu | 25 947 | 26 936 | 33 997 | 324 576 | 326 672 | 62 978,96 |
| Sengés | 293 781 | 233 513 | 237 379 | 212 506 | 211 313 | 10 335,69 |
| Serranópolis do Iguaçu | 53 301 | 47 597 | 61 967 | 66 448 | 63 763 | 14 617,84 |
| Sertaneja | 82 743 | 69 313 | 118 205 | 131 324 | 102 979 | 17 383,32 |
| Sertanópolis | 214 965 | 222 644 | 243 773 | 230 727 | 281 341 | 17 471,33 |
| Siqueira Campos | 105 203 | 118 260 | 128 257 | 148 492 | 160 974 | 9 245,52 |
| Sulina | 27 726 | 26 368 | 31 583 | 43 408 | 42 495 | 12 374,89 |
| Tamarana | 79 470 | 66 618 | 92 289 | 115 920 | 106 448 | 9 194,76 |
| Tamboara | 30 504 | 36 861 | 39 297 | 41 075 | 47 812 | 9 952,56 |
| Tapejara | 126 589 | 157 210 | 160 195 | 195 994 | 226 308 | 14 726,90 |
| Tapira | 42 538 | 49 801 | 50 729 | 58 676 | 58 384 | 9 888,81 |
| Teixeira Soares | 78 677 | 73 720 | 81 195 | 114 910 | 85 132 | 8 070,87 |
| Telêmaco Borba | 958 193 | 1 149 355 | 1 185 307 | 1 109 831 | 1 230 715 | 17 764,87 |
| Terra Boa | 87 075 | 98 023 | 113 800 | 122 235 | 135 372 | 8 983,50 |

Tabela 1 - Produto Interno Bruto a preços correntes e Produto Interno Bruto *per capita* segundo as Grandes Regiões, as Unidades da Federação e os municípios - 2005-2009

(continuação)

| Grandes Regiões, Unidades da Federação e Municípios | Produto Interno Bruto | | | | | Per capita (R\$) 2009 (1) |
|--|--------------------------------|-------------------|--------------------|--------------------|--------------------|------------------------------|
| | A preços correntes (1 000 R\$) | | | | | |
| | 2005 | 2006 | 2007 | 2008 | 2009 (1) | |
| Paraná | | | | | | |
| Terra Rica | 81 045 | 88 747 | 100 078 | 148 147 | 177 266 | 11 770,64 |
| Terra Roxa | 162 676 | 162 039 | 246 257 | 273 611 | 257 026 | 15 359,51 |
| Tibagi | 256 424 | 306 960 | 335 096 | 383 651 | 324 484 | 16 707,91 |
| Tijucas do Sul | 89 533 | 92 822 | 110 253 | 125 337 | 150 605 | 10 943,57 |
| Toledo | 1 537 456 | 1 638 839 | 1 850 647 | 2 153 806 | 2 426 512 | 20 779,55 |
| Tomazina | 46 653 | 48 743 | 52 939 | 69 061 | 67 385 | 7 650,48 |
| Três Barras do Paraná | 74 474 | 80 467 | 96 085 | 122 453 | 132 652 | 10 973,82 |
| Tunas do Paraná | 70 939 | 50 196 | 47 597 | 41 767 | 43 656 | 6 464,63 |
| Tuneiras do Oeste | 54 381 | 62 259 | 74 499 | 76 810 | 85 352 | 9 724,49 |
| Tupãssi | 88 754 | 91 229 | 115 293 | 139 879 | 137 302 | 17 277,25 |
| Turvo | 106 125 | 103 848 | 114 485 | 112 874 | 141 484 | 9 850,61 |
| Ubiratã | 217 369 | 218 715 | 235 767 | 303 741 | 290 151 | 13 459,10 |
| Umuarama | 863 108 | 929 390 | 1 003 288 | 1 083 766 | 1 252 598 | 12 575,52 |
| União da Vitória | 469 721 | 538 459 | 536 228 | 519 599 | 575 714 | 10 767,86 |
| Uniflor | 15 102 | 16 152 | 18 162 | 19 993 | 18 781 | 7 527,52 |
| Uraí | 75 063 | 80 221 | 98 179 | 119 911 | 108 369 | 9 204,08 |
| Ventania | 107 376 | 88 693 | 105 057 | 114 107 | 103 164 | 9 179,13 |
| Vera Cruz do Oeste | 73 704 | 68 516 | 88 886 | 108 134 | 98 086 | 10 595,82 |
| Verê | 61 341 | 70 112 | 91 840 | 122 460 | 101 085 | 12 513,61 |
| Virmond | 26 681 | 29 181 | 32 032 | 42 095 | 39 093 | 9 350,16 |
| Vitorino | 66 508 | 72 391 | 98 965 | 133 972 | 146 640 | 22 452,92 |
| Wenceslau Braz | 112 012 | 124 072 | 145 119 | 186 966 | 196 929 | 10 315,83 |
| Xambrê | 33 745 | 34 592 | 37 550 | 42 970 | 43 094 | 7 393,04 |
| Santa Catarina | 85 316 275 | 93 146 754 | 104 622 947 | 123 282 295 | 129 806 256 | 21 214,53 |
| Abdon Batista | 16 143 | 18 066 | 24 264 | 32 661 | 35 731 | 12 738,50 |
| Abelardo Luz | 201 798 | 201 616 | 264 762 | 345 918 | 412 690 | 24 420,96 |
| Agrolândia | 90 099 | 102 058 | 113 608 | 139 329 | 139 042 | 14 392,06 |
| Agronômica | 63 515 | 46 549 | 53 876 | 65 800 | 80 492 | 16 343,46 |
| Água Doce | 124 574 | 121 897 | 120 218 | 196 100 | 240 090 | 34 500,68 |
| Águas de Chapecó | 38 536 | 39 684 | 66 279 | 116 333 | 134 774 | 21 210,95 |
| Águas Frias | 29 750 | 31 396 | 49 268 | 61 168 | 56 920 | 21 552,56 |
| Águas Mornas | 42 641 | 42 932 | 40 036 | 52 516 | 53 940 | 11 978,61 |
| Alfredo Wagner | 88 756 | 121 709 | 95 930 | 106 065 | 170 042 | 16 550,73 |
| Alto Bela Vista | 22 808 | 20 204 | 25 196 | 29 362 | 29 617 | 14 300,99 |
| Anchieta | 54 212 | 57 203 | 65 837 | 79 965 | 86 799 | 12 988,06 |
| Angelina | 38 872 | 37 541 | 39 830 | 54 421 | 63 321 | 11 734,89 |
| Anita Garibaldi | 53 513 | 52 160 | 57 616 | 69 756 | 72 505 | 7 888,72 |
| Anitápolis | 29 108 | 31 200 | 28 540 | 40 163 | 37 223 | 11 393,64 |
| Antônio Carlos | 169 145 | 188 730 | 199 403 | 212 099 | 255 498 | 34 221,51 |
| Apiúna | 125 031 | 151 139 | 178 940 | 220 423 | 226 589 | 20 606,46 |
| Arabutã | 35 434 | 32 199 | 41 118 | 51 552 | 51 281 | 12 668,32 |
| Araquari | 185 611 | 226 957 | 230 588 | 297 149 | 328 927 | 14 251,61 |
| Araranguá | 530 667 | 545 284 | 595 639 | 701 978 | 762 710 | 12 810,69 |
| Armazém | 54 172 | 57 759 | 60 400 | 76 116 | 88 797 | 11 607,41 |
| Arroio Trinta | 31 995 | 31 669 | 36 489 | 45 552 | 47 940 | 13 177,46 |
| Arvoredo | 20 812 | 17 985 | 22 459 | 32 520 | 32 409 | 14 461,96 |
| Ascurra | 64 893 | 70 116 | 75 215 | 78 916 | 89 889 | 12 942,98 |
| Atalanta | 34 164 | 33 404 | 38 990 | 46 957 | 50 382 | 14 809,52 |
| Aurora | 57 341 | 64 353 | 74 331 | 89 440 | 87 116 | 15 668,43 |
| Balneário Arroio do Silva | 44 376 | 49 014 | 54 007 | 60 700 | 69 071 | 7 841,85 |
| Balneário Barra do Sul | 52 512 | 65 720 | 71 216 | 77 421 | 84 695 | 10 870,86 |
| Balneário Camboriú | 1 010 722 | 1 147 481 | 1 251 824 | 1 448 151 | 1 712 670 | 16 777,56 |
| Balneário Gaivota | 39 482 | 42 663 | 47 512 | 55 281 | 63 576 | 7 987,93 |

Tabela 1 - Produto Interno Bruto a preços correntes e Produto Interno Bruto *per capita* segundo as Grandes Regiões, as Unidades da Federação e os municípios - 2005-2009

(continuação)

| Grandes Regiões, Unidades da Federação e Municípios | Produto Interno Bruto | | | | | <i>Per capita</i> (R\$) 2009 (1) |
|--|--------------------------------|-----------|-----------|-----------|-----------|-------------------------------------|
| | A preços correntes (1 000 R\$) | | | | | |
| | 2005 | 2006 | 2007 | 2008 | 2009 (1) | |
| Santa Catarina | | | | | | |
| Balneário Piçarras | 133 002 | 171 394 | 204 641 | 228 255 | 237 104 | 15 971,94 |
| Bandeirante | 21 351 | 18 545 | 23 453 | 29 786 | 32 893 | 10 627,75 |
| Barra Bonita | 16 234 | 16 111 | 19 200 | 25 515 | 25 560 | 12 056,74 |
| Barra Velha | 209 934 | 230 583 | 256 253 | 278 237 | 322 264 | 16 225,96 |
| Bela Vista do Toldo | 54 106 | 51 698 | 69 475 | 88 746 | 93 048 | 15 142,09 |
| Belmonte | 21 710 | 20 767 | 23 245 | 27 637 | 31 234 | 11 195,14 |
| Benedito Novo | 99 498 | 116 966 | 112 373 | 112 195 | 119 516 | 11 564,18 |
| Biguaçu | 841 163 | 874 591 | 1 036 062 | 1 092 240 | 1 205 661 | 21 378,86 |
| Blumenau | 5 254 645 | 6 075 171 | 6 677 608 | 7 390 216 | 7 678 830 | 25 646,02 |
| Bocaina do Sul | 31 143 | 31 930 | 36 095 | 39 573 | 48 069 | 15 367,37 |
| Bom Jardim da Serra | 31 679 | 39 376 | 36 945 | 49 865 | 47 567 | 10 852,54 |
| Bom Jesus | 25 006 | 25 241 | 32 884 | 40 250 | 58 548 | 24 123,72 |
| Bom Jesus do Oeste | 16 045 | 15 183 | 19 597 | 27 255 | 27 839 | 13 481,42 |
| Bom Retiro | 86 958 | 90 689 | 87 004 | 103 648 | 116 170 | 13 517,52 |
| Bombinhas | 107 493 | 129 940 | 145 146 | 160 033 | 178 944 | 13 066,37 |
| Botuverá | 43 562 | 50 631 | 56 053 | 70 812 | 80 997 | 18 641,50 |
| Braço do Norte | 338 360 | 332 070 | 365 515 | 433 965 | 502 818 | 17 151,08 |
| Braço do Trombudo | 69 794 | 71 566 | 81 984 | 110 284 | 84 426 | 24 693,23 |
| Brunópolis | 26 640 | 30 186 | 30 458 | 38 411 | 41 449 | 14 083,86 |
| Brusque | 1 672 054 | 1 902 367 | 2 062 481 | 2 315 147 | 2 431 683 | 23 774,77 |
| Caçador | 1 007 444 | 1 120 243 | 1 155 214 | 1 240 314 | 1 308 291 | 18 499,59 |
| Caibi | 62 368 | 68 918 | 83 269 | 96 669 | 100 528 | 15 727,12 |
| Calmon | 31 065 | 33 960 | 37 526 | 38 412 | 41 113 | 9 639,65 |
| Camboriú | 246 338 | 283 232 | 322 004 | 392 787 | 445 474 | 7 708,09 |
| Campo Alegre | 120 343 | 123 580 | 128 500 | 144 187 | 169 965 | 14 510,80 |
| Campo Belo do Sul | 62 309 | 62 043 | 77 102 | 86 524 | 95 864 | 11 673,67 |
| Campo Erê | 113 454 | 126 998 | 154 812 | 196 232 | 187 629 | 19 269,68 |
| Campos Novos | 403 852 | 412 321 | 524 674 | 612 111 | 792 459 | 27 201,42 |
| Canelinha | 59 250 | 67 542 | 76 196 | 85 724 | 101 460 | 9 978,36 |
| Canoinhas | 640 856 | 645 678 | 687 823 | 817 966 | 870 444 | 15 929,07 |
| Capão Alto | 28 937 | 30 959 | 29 673 | 44 022 | 47 479 | 14 139,15 |
| Capinzal | 469 494 | 441 207 | 510 518 | 582 856 | 579 023 | 30 481,30 |
| Capivari de Baixo | 116 655 | 133 700 | 148 724 | 258 149 | 254 305 | 12 075,82 |
| Catanduvas | 229 985 | 217 546 | 226 261 | 258 078 | 236 724 | 25 959,42 |
| Caxambu do Sul | 38 845 | 42 467 | 49 380 | 55 638 | 55 877 | 11 258,68 |
| Celso Ramos | 17 689 | 19 163 | 25 242 | 33 555 | 32 284 | 11 869,12 |
| Cerro Negro | 17 801 | 17 525 | 21 884 | 27 998 | 29 765 | 7 358,36 |
| Chapadão do Lageado | 29 412 | 29 472 | 34 975 | 43 731 | 47 381 | 16 440,38 |
| Chapecó | 2 836 978 | 3 045 668 | 3 522 637 | 4 295 183 | 4 348 898 | 24 966,83 |
| Cocal do Sul | 217 465 | 237 227 | 238 259 | 285 184 | 312 453 | 20 516,96 |
| Concórdia | 1 295 791 | 1 229 176 | 1 390 643 | 1 640 957 | 1 650 184 | 23 442,44 |
| Cordilheira Alta | 84 651 | 92 591 | 118 087 | 143 821 | 128 883 | 36 500,45 |
| Coronel Freitas | 108 666 | 112 080 | 122 839 | 163 699 | 165 294 | 15 712,38 |
| Coronel Martins | 18 711 | 17 450 | 24 285 | 32 412 | 32 804 | 12 699,80 |
| Correia Pinto | 224 530 | 260 461 | 318 041 | 344 518 | 343 977 | 23 175,91 |
| Corupá | 149 691 | 149 667 | 167 358 | 185 676 | 201 837 | 15 085,00 |
| Criciúma | 2 119 593 | 2 381 129 | 2 534 434 | 2 790 760 | 3 190 218 | 16 919,12 |
| Cunha Porã | 230 072 | 141 714 | 173 820 | 232 325 | 231 429 | 20 888,98 |
| Cunhataí | 16 610 | 14 035 | 18 206 | 23 267 | 23 291 | 11 956,22 |
| Curitibanos | 382 182 | 448 353 | 431 267 | 499 543 | 541 726 | 13 874,40 |
| Descanso | 88 978 | 85 613 | 101 047 | 129 199 | 135 343 | 15 210,50 |
| Dionísio Cerqueira | 104 963 | 130 361 | 172 693 | 230 492 | 256 139 | 16 633,46 |
| Dona Emma | 33 527 | 32 802 | 35 120 | 41 304 | 46 140 | 12 877,51 |
| Doutor Pedrinho | 22 833 | 24 701 | 26 122 | 30 076 | 38 463 | 11 207,06 |

Tabela 1 - Produto Interno Bruto a preços correntes e Produto Interno Bruto *per capita* segundo as Grandes Regiões, as Unidades da Federação e os municípios - 2005-2009

(continuação)

| Grandes Regiões, Unidades da Federação e Municípios | Produto Interno Bruto | | | | | <i>Per capita</i> (R\$) 2009 (1) |
|--|--------------------------------|-----------|-----------|------------|------------|-------------------------------------|
| | A preços correntes (1 000 R\$) | | | | | |
| | 2005 | 2006 | 2007 | 2008 | 2009 (1) | |
| Santa Catarina | | | | | | |
| Entre Rios | 16 476 | 16 023 | 19 025 | 23 352 | 23 695 | 7 633,63 |
| Ermo | 42 437 | 37 180 | 43 079 | 35 275 | 40 583 | 21 854,03 |
| Erval Velho | 40 486 | 40 113 | 44 574 | 65 133 | 55 752 | 13 290,01 |
| Faxinal dos Guedes | 156 016 | 151 955 | 170 707 | 204 181 | 209 835 | 19 823,79 |
| Flor do Sertão | 12 272 | 12 192 | 14 000 | 16 756 | 18 363 | 10 801,67 |
| Florianópolis | 6 023 014 | 6 652 325 | 7 086 385 | 8 125 541 | 8 287 890 | 20 305,44 |
| Formosa do Sul | 20 107 | 20 117 | 25 808 | 32 561 | 33 405 | 12 450,62 |
| Forquilha | 365 359 | 354 607 | 406 747 | 527 592 | 524 506 | 23 919,45 |
| Fraiburgo | 388 071 | 489 440 | 462 272 | 483 956 | 505 607 | 13 864,01 |
| Frei Rogério | 21 535 | 28 026 | 27 716 | 43 030 | 47 780 | 17 874,88 |
| Galvão | 41 408 | 35 802 | 45 324 | 54 960 | 52 359 | 15 202,98 |
| Garopaba | 126 747 | 150 973 | 152 431 | 166 924 | 197 514 | 11 820,09 |
| Garuva | 128 000 | 165 775 | 212 831 | 262 050 | 276 214 | 19 341,33 |
| Gaspar | 797 959 | 864 521 | 996 833 | 1 062 566 | 1 179 397 | 21 254,61 |
| Governador Celso Ramos | 76 686 | 87 027 | 92 757 | 104 791 | 117 229 | 9 227,74 |
| Grão Pará | 79 539 | 69 051 | 96 939 | 103 430 | 114 631 | 18 259,13 |
| Gravatal | 59 127 | 63 031 | 70 546 | 86 257 | 121 639 | 11 270,18 |
| Guabiruba | 172 205 | 223 069 | 268 565 | 302 356 | 360 948 | 20 844,79 |
| Guaraciaba | 103 399 | 97 921 | 111 415 | 135 512 | 138 945 | 12 797,74 |
| Guaramirim | 643 130 | 746 899 | 937 501 | 1 130 766 | 1 326 662 | 41 575,11 |
| Guarujá do Sul | 40 000 | 49 494 | 64 735 | 97 441 | 97 873 | 20 097,05 |
| Guatambú | 68 672 | 79 214 | 103 898 | 145 922 | 115 246 | 24 999,05 |
| Herval d'Oeste | 239 795 | 268 546 | 274 403 | 306 668 | 326 972 | 16 921,40 |
| Ibiam | 17 289 | 15 587 | 20 845 | 29 279 | 24 588 | 11 935,70 |
| Ibicaré | 32 174 | 30 153 | 37 374 | 46 986 | 46 735 | 13 515,11 |
| Ibirama | 153 596 | 162 028 | 173 301 | 193 872 | 210 703 | 12 061,53 |
| Içara | 545 208 | 588 607 | 678 796 | 823 094 | 949 617 | 16 629,90 |
| Ilhota | 87 923 | 104 058 | 98 475 | 117 215 | 119 383 | 9 826,56 |
| Imaruí | 82 241 | 86 915 | 97 901 | 109 107 | 128 429 | 10 998,49 |
| Imbituba | 409 002 | 628 062 | 731 925 | 848 439 | 946 290 | 24 337,49 |
| Imbuia | 53 475 | 56 282 | 64 548 | 79 237 | 90 479 | 15 768,33 |
| Indaial | 729 883 | 838 731 | 911 986 | 1 008 071 | 1 083 197 | 21 273,77 |
| Iomerê | 30 032 | 28 256 | 32 807 | 41 793 | 41 797 | 15 814,12 |
| Ipira | 31 216 | 30 393 | 33 511 | 41 310 | 42 987 | 9 010,05 |
| Iporã do Oeste | 80 665 | 74 686 | 90 124 | 117 837 | 122 881 | 14 619,95 |
| Ipuçu | 47 857 | 43 870 | 52 999 | 87 982 | 96 428 | 14 013,71 |
| Ipumirim | 114 411 | 109 719 | 131 717 | 186 093 | 186 468 | 25 198,34 |
| Iraceminha | 32 276 | 33 737 | 38 791 | 55 063 | 60 498 | 13 978,36 |
| Irani | 70 611 | 73 372 | 84 091 | 100 776 | 106 351 | 10 903,34 |
| Irati | 16 249 | 16 372 | 22 335 | 26 931 | 26 967 | 13 264,54 |
| Irineópolis | 113 117 | 101 682 | 123 588 | 170 225 | 186 795 | 17 379,52 |
| Itá | 101 545 | 89 553 | 139 331 | 178 126 | 187 248 | 28 578,75 |
| Itaiópolis | 202 421 | 214 644 | 233 719 | 285 420 | 336 895 | 16 393,12 |
| Itajaí | 6 031 127 | 6 297 432 | 7 982 909 | 10 169 929 | 10 870 486 | 63 170,75 |
| Itapema | 288 620 | 327 842 | 361 079 | 438 460 | 498 226 | 13 601,96 |
| Itapiranga | 295 263 | 294 296 | 347 415 | 512 388 | 513 060 | 32 036,22 |
| Itapoá | 82 283 | 100 955 | 108 184 | 120 390 | 136 990 | 11 923,55 |
| Ituporanga | 249 351 | 282 462 | 323 045 | 383 928 | 410 707 | 19 106,18 |
| Jaborá | 50 109 | 42 694 | 51 128 | 65 260 | 62 235 | 15 072,71 |
| Jacinto Machado | 106 350 | 111 678 | 125 242 | 169 761 | 181 100 | 16 387,63 |
| Jaguaruna | 123 069 | 123 716 | 134 546 | 175 916 | 197 816 | 12 048,71 |
| Jaraguá do Sul | 3 422 839 | 2 963 659 | 4 195 513 | 4 800 027 | 4 697 090 | 33 787,88 |
| Jardinópolis | 13 232 | 13 029 | 16 675 | 22 987 | 23 166 | 12 315,56 |
| Joaçaba | 620 677 | 630 221 | 723 772 | 783 630 | 851 196 | 33 614,87 |

Tabela 1 - Produto Interno Bruto a preços correntes e Produto Interno Bruto per capita segundo as Grandes Regiões, as Unidades da Federação e os municípios - 2005-2009

(continuação)

| Grandes Regiões, Unidades da Federação e Municípios | Produto Interno Bruto | | | | | Per capita (R\$) 2009 (1) |
|--|--------------------------------|------------|------------|------------|------------|------------------------------|
| | A preços correntes (1 000 R\$) | | | | | |
| | 2005 | 2006 | 2007 | 2008 | 2009 (1) | |
| Santa Catarina | | | | | | |
| Joinville | 9 071 455 | 10 697 887 | 11 462 068 | 13 219 945 | 13 345 175 | 26 833,59 |
| José Boiteux | 36 616 | 37 554 | 40 223 | 47 816 | 50 868 | 10 064,88 |
| Jupia | 17 242 | 17 356 | 23 266 | 29 622 | 28 971 | 13 258,89 |
| Lacerdópolis | 21 000 | 18 519 | 31 053 | 40 903 | 39 482 | 17 423,79 |
| Lages | 1 764 388 | 1 987 181 | 2 036 791 | 2 362 059 | 2 376 554 | 14 162,60 |
| Laguna | 290 455 | 338 027 | 363 933 | 409 666 | 442 331 | 8 557,22 |
| Lajeado Grande | 19 559 | 17 731 | 18 531 | 26 024 | 28 348 | 19 089,24 |
| Laurentino | 76 987 | 88 567 | 102 884 | 131 874 | 140 022 | 24 322,09 |
| Lauro Muller | 124 173 | 133 686 | 157 186 | 189 332 | 182 674 | 12 888,90 |
| Lebon Régis | 72 671 | 91 310 | 95 175 | 116 896 | 126 826 | 10 452,10 |
| Leoberto Leal | 33 954 | 32 535 | 40 079 | 51 524 | 57 066 | 15 532,26 |
| Lindóia do Sul | 49 299 | 43 558 | 57 874 | 92 310 | 102 624 | 22 012,84 |
| Lontras | 61 252 | 71 234 | 82 080 | 101 956 | 111 317 | 11 523,50 |
| Luiz Alves | 130 033 | 141 519 | 162 827 | 189 948 | 207 785 | 21 858,28 |
| Luzerna | 52 937 | 55 531 | 62 632 | 76 818 | 78 719 | 14 240,14 |
| Macieira | 14 023 | 16 560 | 18 977 | 22 920 | 27 064 | 15 144,67 |
| Mafra | 636 367 | 650 684 | 705 311 | 866 314 | 899 692 | 16 996,80 |
| Major Gercino | 25 434 | 24 742 | 24 484 | 30 052 | 35 984 | 12 542,34 |
| Major Vieira | 65 414 | 67 890 | 93 460 | 117 559 | 126 103 | 16 430,35 |
| Maracajá | 85 464 | 80 926 | 91 074 | 102 803 | 120 910 | 19 548,90 |
| Maravilha | 241 784 | 262 269 | 310 991 | 394 966 | 401 694 | 17 390,11 |
| Marema | 24 059 | 21 663 | 25 190 | 32 324 | 33 027 | 14 517,42 |
| Massaranduba | 175 665 | 194 901 | 200 356 | 233 166 | 258 987 | 17 861,15 |
| Matos Costa | 15 876 | 17 120 | 18 725 | 22 205 | 27 616 | 9 772,19 |
| Meleiro | 93 489 | 93 130 | 102 304 | 130 438 | 158 156 | 22 392,24 |
| Mirim Doce | 24 329 | 22 320 | 24 880 | 30 601 | 62 780 | 24 305,10 |
| Modelo | 31 498 | 33 310 | 38 885 | 45 785 | 48 248 | 12 493,11 |
| Mondai | 140 012 | 152 247 | 195 377 | 231 177 | 267 737 | 28 138,46 |
| Monte Carlo | 67 494 | 81 142 | 76 984 | 91 312 | 94 318 | 10 314,79 |
| Monte Castelo | 71 085 | 72 647 | 79 150 | 92 265 | 102 351 | 12 289,95 |
| Morro da Fumaça | 234 535 | 265 849 | 256 382 | 346 862 | 370 818 | 22 992,19 |
| Morro Grande | 26 668 | 22 891 | 24 662 | 56 058 | 71 877 | 25 901,57 |
| Navegantes | 400 747 | 494 807 | 595 164 | 709 245 | 911 398 | 15 899,07 |
| Nova Erechim | 41 041 | 40 605 | 48 891 | 60 461 | 60 672 | 13 848,90 |
| Nova Itaberaba | 40 218 | 39 600 | 43 708 | 59 378 | 61 300 | 14 519,30 |
| Nova Trento | 101 403 | 116 287 | 128 295 | 153 492 | 169 362 | 14 084,14 |
| Nova Veneza | 297 303 | 302 602 | 352 717 | 419 574 | 399 169 | 30 292,83 |
| Novo Horizonte | 43 539 | 30 432 | 39 739 | 43 514 | 61 520 | 20 825,97 |
| Orleans | 292 789 | 312 869 | 335 780 | 399 701 | 441 776 | 20 329,28 |
| Otacílio Costa | 244 405 | 283 360 | 304 978 | 338 902 | 364 578 | 21 979,73 |
| Ouro | 62 309 | 55 443 | 65 419 | 77 810 | 82 299 | 11 381,41 |
| Ouro Verde | 34 101 | 32 752 | 41 128 | 59 624 | 63 212 | 29 009,68 |
| Paial | 15 797 | 14 228 | 17 975 | 21 814 | 20 046 | 10 954,25 |
| Painel | 20 109 | 20 863 | 22 540 | 26 607 | 29 384 | 12 466,80 |
| Palhoça | 755 617 | 995 849 | 1 091 073 | 1 468 577 | 1 693 864 | 12 942,31 |
| Palma Sola | 77 366 | 81 446 | 94 729 | 117 841 | 118 606 | 14 561,77 |
| Palmeira | 33 738 | 36 305 | 35 778 | 39 400 | 44 152 | 17 977,38 |
| Palmitos | 232 991 | 216 749 | 299 006 | 372 904 | 355 738 | 21 435,15 |
| Papanduva | 161 175 | 165 690 | 198 741 | 256 037 | 284 225 | 16 085,16 |
| Paraíso | 33 687 | 30 957 | 34 338 | 46 584 | 46 444 | 11 058,13 |
| Passo de Torres | 39 952 | 44 841 | 49 285 | 48 045 | 51 858 | 9 113,93 |
| Passos Maia | 31 875 | 33 250 | 40 211 | 53 818 | 60 104 | 13 195,21 |
| Paulo Lopes | 44 045 | 52 892 | 60 857 | 71 106 | 84 931 | 11 706,61 |
| Pedras Grandes | 50 582 | 52 391 | 49 399 | 65 559 | 66 016 | 14 621,59 |

Tabela 1 - Produto Interno Bruto a preços correntes e Produto Interno Bruto *per capita* segundo as Grandes Regiões, as Unidades da Federação e os municípios - 2005-2009

(continuação)

| Grandes Regiões, Unidades da Federação e Municípios | Produto Interno Bruto | | | | | <i>Per capita</i> (R\$) 2009 (1) |
|--|--------------------------------|-----------|-----------|-----------|-----------|-------------------------------------|
| | A preços correntes (1 000 R\$) | | | | | |
| | 2005 | 2006 | 2007 | 2008 | 2009 (1) | |
| Santa Catarina | | | | | | |
| Penha | 147 009 | 179 444 | 197 530 | 224 485 | 252 274 | 11 331,55 |
| Peritiba | 33 698 | 35 147 | 42 635 | 49 708 | 46 665 | 15 675,08 |
| Petrolândia | 59 534 | 56 128 | 66 319 | 89 432 | 102 294 | 16 531,02 |
| Pinhalzinho | 192 149 | 212 793 | 257 107 | 323 420 | 397 378 | 25 323,61 |
| Pinheiro Preto | 39 690 | 43 332 | 50 266 | 57 677 | 68 567 | 22 495,74 |
| Piratuba | 81 751 | 71 411 | 68 358 | 72 618 | 71 381 | 16 055,14 |
| Planalto Alegre | 18 836 | 19 249 | 23 777 | 29 086 | 29 832 | 10 781,44 |
| Pomerode | 468 295 | 529 563 | 597 275 | 659 913 | 729 279 | 27 224,09 |
| Ponte Alta | 56 341 | 60 518 | 51 853 | 56 771 | 62 066 | 11 871,85 |
| Ponte Alta do Norte | 72 507 | 69 540 | 48 657 | 52 792 | 56 893 | 15 472,76 |
| Ponte Serrada | 83 201 | 89 617 | 94 107 | 107 862 | 109 785 | 9 364,15 |
| Porto Belo | 112 166 | 150 525 | 146 847 | 166 983 | 413 353 | 29 052,10 |
| Porto União | 185 894 | 205 836 | 227 337 | 304 973 | 281 776 | 8 434,38 |
| Pouso Redondo | 153 694 | 162 740 | 178 400 | 218 407 | 237 024 | 16 335,25 |
| Praia Grande | 48 705 | 52 436 | 51 165 | 68 886 | 79 493 | 10 862,63 |
| Presidente Castello Branco | 16 267 | 15 288 | 19 227 | 25 249 | 22 968 | 12 910,37 |
| Presidente Getúlio | 205 355 | 195 089 | 216 099 | 281 463 | 276 783 | 19 231,71 |
| Presidente Nereu | 23 989 | 22 934 | 25 864 | 33 227 | 34 406 | 14 804,74 |
| Princesa | 18 803 | 17 822 | 21 274 | 27 197 | 33 005 | 12 283,10 |
| Quilombo | 167 416 | 166 319 | 199 038 | 247 826 | 229 696 | 20 401,12 |
| Rancho Queimado | 25 071 | 31 209 | 27 312 | 38 735 | 38 831 | 13 422,38 |
| Rio das Antas | 52 492 | 50 779 | 59 941 | 76 113 | 86 345 | 13 844,06 |
| Rio do Campo | 71 441 | 66 292 | 72 160 | 84 153 | 92 487 | 15 075,26 |
| Rio do Oeste | 74 260 | 76 810 | 92 229 | 117 619 | 128 652 | 18 292,59 |
| Rio do Sul | 960 897 | 1 060 517 | 1 126 759 | 1 265 511 | 1 234 667 | 20 590,83 |
| Rio dos Cedros | 98 608 | 109 503 | 121 457 | 134 405 | 140 995 | 13 863,85 |
| Rio Fortuna | 46 109 | 44 610 | 50 589 | 64 857 | 78 998 | 16 996,16 |
| Rio Negrinho | 462 457 | 477 812 | 495 364 | 543 067 | 532 000 | 11 919,43 |
| Rio Rufino | 17 267 | 16 943 | 18 756 | 23 463 | 25 422 | 10 096,05 |
| Riqueza | 38 742 | 39 206 | 44 131 | 56 076 | 55 484 | 10 824,05 |
| Rodeio | 88 812 | 96 754 | 100 839 | 116 567 | 133 050 | 11 863,54 |
| Romelândia | 42 144 | 38 946 | 45 793 | 58 492 | 62 736 | 10 891,68 |
| Salete | 74 900 | 74 427 | 77 443 | 87 903 | 101 054 | 13 061,18 |
| Saltinho | 28 524 | 28 356 | 32 683 | 43 120 | 55 311 | 13 238,73 |
| Salto Veloso | 88 039 | 100 828 | 112 429 | 138 719 | 144 797 | 33 157,19 |
| Sangão | 72 500 | 81 224 | 95 937 | 116 612 | 127 266 | 11 443,73 |
| Santa Cecília | 198 353 | 200 257 | 178 445 | 202 445 | 201 709 | 12 663,79 |
| Santa Helena | 22 056 | 22 514 | 26 229 | 32 828 | 34 116 | 13 734,38 |
| Santa Rosa de Lima | 22 944 | 22 233 | 23 623 | 28 674 | 31 747 | 15 096,15 |
| Santa Rosa do Sul | 52 618 | 48 755 | 60 406 | 62 108 | 85 683 | 10 397,18 |
| Santa Terezinha | 84 755 | 78 410 | 90 187 | 120 228 | 134 408 | 14 355,28 |
| Santa Terezinha do Progresso | 24 500 | 23 412 | 25 498 | 35 460 | 38 022 | 12 417,44 |
| Santiago do Sul | 14 797 | 14 883 | 18 003 | 22 201 | 20 742 | 14 374,36 |
| Santo Amaro da Imperatriz | 124 855 | 141 201 | 162 834 | 173 804 | 209 858 | 11 383,05 |
| São Bento do Sul | 1 217 245 | 1 251 046 | 1 355 812 | 1 504 551 | 1 501 101 | 19 618,64 |
| São Bernardino | 22 868 | 24 118 | 28 014 | 40 114 | 41 337 | 15 699,58 |
| São Bonifácio | 29 229 | 27 699 | 25 152 | 30 306 | 33 398 | 10 201,02 |
| São Carlos | 81 737 | 84 294 | 112 437 | 141 416 | 146 369 | 13 381,74 |
| São Cristovão do Sul | 69 322 | 66 105 | 52 497 | 58 118 | 62 822 | 12 349,56 |
| São Domingos | 104 411 | 114 885 | 140 255 | 172 518 | 201 768 | 20 993,42 |
| São Francisco do Sul | 2 387 288 | 2 881 390 | 2 959 380 | 3 162 801 | 3 321 852 | 82 984,07 |
| São João Batista | 205 153 | 250 726 | 282 040 | 329 048 | 343 808 | 14 079,54 |
| São João do Itaperiú | 33 522 | 39 649 | 43 741 | 49 559 | 54 841 | 16 007,17 |
| São João do Oeste | 67 002 | 67 705 | 85 186 | 117 158 | 135 608 | 21 631,55 |

Tabela 1 - Produto Interno Bruto a preços correntes e Produto Interno Bruto *per capita* segundo as Grandes Regiões, as Unidades da Federação e os municípios - 2005-2009

(continuação)

| Grandes Regiões, Unidades da Federação e Municípios | Produto Interno Bruto | | | | | <i>Per capita</i> (R\$) 2009 (1) |
|--|--------------------------------|--------------------|--------------------|--------------------|--------------------|-------------------------------------|
| | A preços correntes (1 000 R\$) | | | | | |
| | 2005 | 2006 | 2007 | 2008 | 2009 (1) | |
| Santa Catarina | | | | | | |
| São João do Sul | 57 928 | 51 636 | 43 702 | 71 345 | 84 871 | 11 830,34 |
| São Joaquim | 176 728 | 233 772 | 243 967 | 279 480 | 309 743 | 12 329,55 |
| São José | 2 445 252 | 2 939 814 | 3 219 963 | 4 096 185 | 4 193 679 | 20 786,92 |
| São José do Cedro | 152 996 | 164 033 | 203 362 | 252 710 | 258 714 | 18 277,24 |
| São José do Cerrito | 48 192 | 50 177 | 61 470 | 90 928 | 78 940 | 7 430,37 |
| São Lourenço do Oeste | 325 785 | 358 707 | 399 592 | 468 430 | 515 055 | 22 379,09 |
| São Ludgero | 204 258 | 203 376 | 208 521 | 230 887 | 263 178 | 24 032,36 |
| São Martinho | 34 161 | 29 874 | 37 658 | 49 330 | 49 148 | 14 979,56 |
| São Miguel da Boa Vista | 11 918 | 14 092 | 14 884 | 20 929 | 20 001 | 9 872,15 |
| São Miguel do Oeste | 435 103 | 462 523 | 492 416 | 615 039 | 594 450 | 16 864,32 |
| São Pedro de Alcântara | 24 835 | 26 795 | 35 491 | 34 954 | 39 152 | 7 553,89 |
| Saudades | 113 757 | 128 517 | 119 568 | 141 182 | 138 513 | 15 512,69 |
| Schroeder | 118 604 | 135 765 | 149 986 | 179 126 | 185 846 | 13 274,75 |
| Seara | 472 112 | 463 767 | 511 274 | 706 827 | 578 892 | 32 472,76 |
| Serra Alta | 22 529 | 24 130 | 29 678 | 38 032 | 44 036 | 13 437,95 |
| Siderópolis | 137 386 | 154 596 | 176 657 | 221 607 | 227 415 | 17 537,99 |
| Sombrio | 199 430 | 211 232 | 215 342 | 253 181 | 341 365 | 13 359,12 |
| Sul Brasil | 18 360 | 18 719 | 21 995 | 28 677 | 33 460 | 10 622,16 |
| Taió | 207 495 | 211 694 | 237 058 | 289 436 | 304 214 | 17 361,81 |
| Tangará | 122 164 | 124 379 | 159 061 | 191 112 | 193 337 | 22 452,36 |
| Tigrinhos | 11 572 | 11 594 | 14 326 | 20 120 | 21 709 | 12 279,07 |
| Tijucas | 367 863 | 402 494 | 428 776 | 506 894 | 546 768 | 18 425,83 |
| Timbé do Sul | 42 605 | 36 020 | 40 971 | 50 934 | 64 288 | 12 222,07 |
| Timbó | 634 015 | 652 921 | 712 979 | 799 893 | 857 393 | 24 286,68 |
| Timbó Grande | 68 215 | 78 183 | 78 491 | 79 372 | 70 663 | 9 660,03 |
| Três Barras | 265 166 | 259 999 | 323 847 | 366 989 | 377 119 | 20 158,19 |
| Treviso | 61 833 | 62 139 | 77 101 | 94 490 | 108 180 | 29 301,28 |
| Treze de Maio | 58 062 | 56 350 | 56 952 | 70 319 | 86 742 | 12 773,05 |
| Treze Tilias | 161 377 | 218 394 | 289 172 | 310 049 | 316 423 | 52 702,11 |
| Trombudo Central | 103 326 | 112 732 | 120 026 | 147 607 | 132 319 | 20 294,39 |
| Tubarão | 1 130 735 | 1 221 930 | 1 377 077 | 1 556 062 | 1 591 460 | 16 486,86 |
| Tunápolis | 41 208 | 41 204 | 52 818 | 65 027 | 65 163 | 13 646,63 |
| Turvo | 162 878 | 180 467 | 216 744 | 295 885 | 334 085 | 29 236,42 |
| União do Oeste | 32 490 | 25 115 | 35 766 | 41 652 | 37 974 | 12 313,37 |
| Urubici | 76 509 | 78 395 | 80 643 | 109 181 | 126 661 | 11 700,78 |
| Urupema | 16 180 | 21 958 | 21 388 | 27 892 | 31 216 | 12 108,67 |
| Urussanga | 267 111 | 274 953 | 321 144 | 392 445 | 412 457 | 20 689,08 |
| Vargeão | 40 377 | 49 514 | 80 963 | 84 001 | 61 478 | 16 683,32 |
| Vargem | 25 914 | 26 801 | 35 795 | 40 524 | 36 022 | 11 302,84 |
| Vargem Bonita | 156 979 | 171 833 | 170 569 | 181 736 | 170 871 | 39 932,47 |
| Vidal Ramos | 70 357 | 68 062 | 78 109 | 95 597 | 109 334 | 17 888,45 |
| Videira | 1 069 252 | 1 112 015 | 1 283 157 | 1 508 487 | 1 441 624 | 30 946,10 |
| Vitor Meireles | 48 197 | 46 166 | 52 870 | 63 011 | 71 269 | 12 381,64 |
| Witmarsum | 37 542 | 38 207 | 42 476 | 53 465 | 57 898 | 16 154,63 |
| Xanxerê | 592 879 | 599 294 | 700 415 | 882 426 | 916 734 | 21 736,96 |
| Xavantina | 64 849 | 49 486 | 67 251 | 90 785 | 80 354 | 18 617,77 |
| Xaxim | 343 655 | 365 487 | 470 844 | 530 300 | 538 854 | 21 178,04 |
| Zortéa | 16 965 | 20 252 | 25 737 | 31 740 | 35 852 | 11 891,18 |
| Rio Grande do Sul | 144 218 198 | 156 826 932 | 176 615 073 | 199 494 246 | 215 863 879 | 19 778,39 |
| Aceguá | 72 228 | 67 310 | 76 588 | 87 540 | 115 001 | 26 455,19 |
| Água Santa | 32 114 | 49 438 | 68 497 | 83 091 | 79 702 | 22 023,17 |
| Agudo | 168 367 | 188 511 | 202 384 | 232 095 | 264 832 | 15 520,83 |
| Ajuricaba | 59 833 | 78 663 | 119 041 | 126 339 | 129 305 | 17 535,24 |

Tabela 1 - Produto Interno Bruto a preços correntes e Produto Interno Bruto *per capita* segundo as Grandes Regiões, as Unidades da Federação e os municípios - 2005-2009

(continuação)

| Grandes Regiões, Unidades da Federação e Municípios | Produto Interno Bruto | | | | | Per capita (R\$) 2009 (1) |
|--|--------------------------------|-----------|-----------|-----------|-----------|------------------------------|
| | A preços correntes (1 000 R\$) | | | | | |
| | 2005 | 2006 | 2007 | 2008 | 2009 (1) | |
| Rio Grande do Sul | | | | | | |
| Alecrim | 44 453 | 50 550 | 58 678 | 64 079 | 68 633 | 9 454,85 |
| Alegrete | 745 087 | 820 066 | 856 694 | 1 104 147 | 1 123 318 | 14 222,10 |
| Alegria | 26 155 | 32 132 | 44 732 | 46 073 | 48 344 | 10 124,45 |
| Almirante Tamandaré do Sul | 23 748 | 45 319 | 51 933 | 61 804 | 58 480 | 26 485,63 |
| Alpestre | 56 069 | 63 574 | 78 876 | 84 930 | 87 360 | 9 837,87 |
| Alto Alegre | 13 450 | 20 091 | 24 373 | 30 925 | 33 629 | 17 290,17 |
| Alto Feliz | 21 193 | 23 421 | 23 574 | 23 409 | 27 727 | 9 040,48 |
| Alvorada | 788 898 | 852 209 | 943 154 | 1 074 664 | 1 187 824 | 5 553,33 |
| Amaral Ferrador | 32 160 | 39 456 | 43 374 | 49 314 | 61 648 | 9 337,82 |
| Ametista do Sul | 41 354 | 44 536 | 47 420 | 47 870 | 53 461 | 6 261,53 |
| André da Rocha | 15 800 | 27 624 | 32 111 | 41 154 | 42 261 | 33 119,59 |
| Anta Gorda | 55 139 | 65 860 | 80 940 | 91 102 | 92 338 | 14 596,51 |
| Antônio Prado | 172 025 | 190 334 | 196 275 | 209 272 | 234 291 | 16 413,80 |
| Arambaré | 39 060 | 41 688 | 50 761 | 62 028 | 72 358 | 18 416,38 |
| Araricá | 35 394 | 39 048 | 40 382 | 45 917 | 59 706 | 11 524,06 |
| Aratiba | 231 446 | 249 418 | 288 784 | 245 181 | 329 343 | 49 229,20 |
| Arroio do Meio | 402 225 | 409 539 | 432 122 | 436 224 | 527 790 | 27 692,42 |
| Arroio do Padre | 16 764 | 19 689 | 21 120 | 23 207 | 26 049 | 9 038,67 |
| Arroio do Sal | 53 638 | 62 869 | 67 841 | 71 809 | 80 252 | 11 007,05 |
| Arroio do Tigre | 126 675 | 155 622 | 169 347 | 195 746 | 208 363 | 15 775,51 |
| Arroio dos Ratos | 99 632 | 104 401 | 117 133 | 117 943 | 120 846 | 8 521,67 |
| Arroio Grande | 169 924 | 189 422 | 209 842 | 260 429 | 313 982 | 16 747,52 |
| Arvorezinha | 74 055 | 90 975 | 98 541 | 105 035 | 120 896 | 11 461,50 |
| Augusto Pestana | 64 350 | 80 275 | 115 027 | 132 309 | 127 803 | 17 362,18 |
| Áurea | 24 276 | 31 917 | 42 097 | 44 763 | 44 622 | 11 776,70 |
| Bagé | 909 795 | 972 092 | 1 023 342 | 1 117 882 | 1 165 897 | 10 072,98 |
| Balneário Pinhal | 63 310 | 70 968 | 78 019 | 85 512 | 96 948 | 8 188,15 |
| Barão | 40 149 | 43 974 | 49 929 | 59 474 | 79 637 | 14 628,41 |
| Barão de Cotegipe | 50 007 | 60 360 | 77 698 | 86 387 | 91 043 | 13 540,03 |
| Barão do Triunfo | 47 369 | 50 029 | 52 784 | 60 916 | 70 818 | 9 773,33 |
| Barra do Guarita | 14 866 | 17 306 | 19 672 | 21 154 | 21 981 | 7 166,82 |
| Barra do Quaraí | 61 884 | 78 906 | 63 634 | 98 352 | 108 111 | 27 914,01 |
| Barra do Ribeiro | 90 665 | 99 094 | 108 692 | 125 592 | 142 471 | 12 112,84 |
| Barra do Rio Azul | 16 279 | 17 916 | 25 839 | 32 354 | 28 653 | 14 485,75 |
| Barra Funda | 36 064 | 44 619 | 51 673 | 57 126 | 63 942 | 26 066,91 |
| Barracão | 40 421 | 63 568 | 83 817 | 102 501 | 97 696 | 18 088,46 |
| Barros Cassal | 70 088 | 87 713 | 89 025 | 99 136 | 112 401 | 9 462,13 |
| Benjamin Constant do Sul | 11 385 | 13 185 | 15 191 | 18 032 | 16 957 | 7 749,80 |
| Bento Gonçalves | 1 914 715 | 1 990 020 | 2 204 611 | 2 219 408 | 2 591 081 | 24 215,94 |
| Boa Vista das Missões | 17 642 | 34 183 | 51 077 | 57 208 | 54 993 | 26 186,91 |
| Boa Vista do Buricá | 59 540 | 67 578 | 83 186 | 87 016 | 85 097 | 12 786,86 |
| Boa Vista do Cadeado | 23 816 | 56 841 | 75 512 | 99 741 | 87 853 | 34 793,27 |
| Boa Vista do Incra | 21 684 | 45 565 | 53 247 | 72 710 | 73 121 | 28 308,52 |
| Boa Vista do Sul | 27 556 | 31 793 | 33 922 | 32 596 | 37 583 | 13 919,65 |
| Bom Jesus | 90 373 | 92 868 | 126 216 | 135 084 | 197 372 | 16 176,74 |
| Bom Princípio | 142 091 | 156 876 | 167 909 | 181 458 | 208 190 | 17 746,99 |
| Bom Progresso | 16 031 | 23 575 | 28 060 | 25 163 | 27 404 | 11 399,42 |
| Bom Retiro do Sul | 95 705 | 99 365 | 105 236 | 111 077 | 134 730 | 11 591,69 |
| Boqueirão do Leão | 61 322 | 71 414 | 70 449 | 76 884 | 86 161 | 10 641,14 |
| Bossoroca | 64 171 | 75 434 | 108 213 | 120 461 | 120 349 | 15 262,99 |
| Bozano | 14 726 | 23 971 | 35 037 | 35 715 | 36 079 | 15 281,14 |
| Braga | 19 515 | 25 879 | 34 916 | 37 184 | 38 229 | 9 950,35 |
| Brochier | 34 207 | 38 734 | 43 953 | 48 894 | 54 457 | 11 168,46 |
| Butiá | 175 439 | 175 496 | 195 071 | 193 038 | 198 341 | 9 812,53 |

Tabela 1 - Produto Interno Bruto a preços correntes e Produto Interno Bruto *per capita* segundo as Grandes Regiões, as Unidades da Federação e os municípios - 2005-2009

(continuação)

| Grandes Regiões, Unidades da Federação e Municípios | Produto Interno Bruto | | | | | <i>Per capita</i> (R\$) 2009 (1) |
|--|--------------------------------|-----------|------------|------------|------------|-------------------------------------|
| | A preços correntes (1 000 R\$) | | | | | |
| | 2005 | 2006 | 2007 | 2008 | 2009 (1) | |
| Rio Grande do Sul | | | | | | |
| Caçapava do Sul | 287 914 | 294 168 | 331 730 | 363 691 | 407 264 | 12 318,95 |
| Cacequi | 102 805 | 124 873 | 143 684 | 156 181 | 174 172 | 12 827,49 |
| Cachoeira do Sul | 692 292 | 757 737 | 877 025 | 1 082 428 | 1 226 334 | 14 167,93 |
| Cachoeirinha | 1 956 142 | 2 033 205 | 2 344 680 | 2 695 863 | 3 224 374 | 27 304,61 |
| Cacique Doble | 25 836 | 36 418 | 46 666 | 50 984 | 52 123 | 10 408,05 |
| Caibaté | 39 599 | 51 231 | 66 747 | 69 805 | 66 183 | 12 698,13 |
| Caiçara | 39 742 | 46 253 | 48 561 | 56 530 | 60 827 | 11 608,22 |
| Camaquã | 697 756 | 693 762 | 764 103 | 915 441 | 1 060 406 | 16 906,18 |
| Camargo | 25 894 | 33 035 | 45 505 | 53 438 | 51 101 | 20 047,41 |
| Cambará do Sul | 80 907 | 82 468 | 89 486 | 92 562 | 100 088 | 13 828,19 |
| Campestre da Serra | 37 979 | 52 518 | 53 202 | 49 938 | 57 898 | 17 397,32 |
| Campina das Missões | 46 489 | 51 305 | 65 049 | 65 006 | 67 743 | 10 664,86 |
| Campinas do Sul | 50 243 | 69 376 | 88 815 | 85 997 | 86 500 | 15 056,57 |
| Campo Bom | 1 130 890 | 1 097 267 | 1 114 921 | 1 169 383 | 1 244 126 | 20 956,87 |
| Campo Novo | 45 128 | 62 077 | 74 227 | 74 644 | 72 882 | 13 449,41 |
| Campos Borges | 21 640 | 28 124 | 35 182 | 45 059 | 46 184 | 12 505,73 |
| Candelária | 244 074 | 280 033 | 304 007 | 337 023 | 409 362 | 13 455,67 |
| Cândido Godói | 57 826 | 72 525 | 87 328 | 90 791 | 95 233 | 14 167,38 |
| Candiota | 259 045 | 234 546 | 230 276 | 209 412 | 246 858 | 28 784,76 |
| Canela | 274 436 | 288 805 | 314 411 | 332 359 | 370 664 | 9 015,29 |
| Canguçu | 355 850 | 401 187 | 463 055 | 473 541 | 545 155 | 9 723,80 |
| Canoas | 8 868 100 | 9 596 231 | 10 763 588 | 14 783 276 | 16 444 476 | 49 523,20 |
| Canudos do Vale | 12 801 | 15 900 | 20 776 | 20 210 | 21 524 | 10 740,48 |
| Capão Bonito do Sul | 18 360 | 37 435 | 46 840 | 59 597 | 48 155 | 25 655,21 |
| Capão da Canoa | 311 061 | 344 855 | 389 416 | 415 276 | 464 273 | 11 362,25 |
| Capão do Cipó | 24 278 | 56 241 | 91 221 | 108 040 | 105 410 | 30 246,83 |
| Capão do Leão | 208 021 | 243 594 | 280 114 | 322 543 | 318 006 | 13 002,14 |
| Capela de Santana | 69 445 | 72 062 | 77 461 | 80 808 | 89 799 | 7 729,94 |
| Capitão | 24 650 | 23 477 | 31 794 | 35 075 | 31 978 | 11 869,98 |
| Capivari do Sul | 62 294 | 66 063 | 76 124 | 102 229 | 117 817 | 33 394,83 |
| Caraá | 27 902 | 32 117 | 34 357 | 37 691 | 43 464 | 5 714,46 |
| Carazinho | 625 371 | 753 789 | 872 029 | 946 896 | 919 010 | 15 218,42 |
| Carlos Barbosa | 553 161 | 591 948 | 631 386 | 594 662 | 721 714 | 27 902,04 |
| Carlos Gomes | 9 193 | 11 951 | 16 581 | 19 084 | 20 167 | 11 738,46 |
| Casca | 117 191 | 137 917 | 166 600 | 197 305 | 201 810 | 23 319,88 |
| Caseiros | 21 966 | 31 331 | 33 490 | 44 271 | 44 076 | 14 072,67 |
| Catuípe | 74 484 | 102 337 | 141 362 | 155 780 | 153 887 | 16 011,54 |
| Caxias do Sul | 8 294 152 | 8 607 676 | 9 789 217 | 11 804 006 | 12 509 582 | 30 498,83 |
| Centenário | 16 995 | 22 994 | 29 506 | 30 665 | 34 177 | 11 024,68 |
| Cerrito | 28 078 | 33 668 | 40 627 | 44 764 | 51 965 | 7 679,23 |
| Cerro Branco | 31 214 | 36 757 | 43 071 | 52 472 | 54 877 | 11 743,47 |
| Cerro Grande | 13 054 | 16 397 | 20 403 | 23 255 | 23 238 | 8 739,28 |
| Cerro Grande do Sul | 59 377 | 68 620 | 70 132 | 85 086 | 94 415 | 9 581,37 |
| Cerro Largo | 155 317 | 169 909 | 221 497 | 246 137 | 266 409 | 20 714,45 |
| Chapada | 98 586 | 137 885 | 169 201 | 194 199 | 190 122 | 19 654,88 |
| Charqueadas | 871 656 | 774 146 | 874 301 | 726 521 | 723 650 | 20 076,29 |
| Charrua | 21 196 | 32 325 | 41 737 | 47 925 | 44 772 | 12 293,31 |
| Chiapetta | 29 814 | 43 311 | 65 872 | 73 531 | 76 856 | 18 772,95 |
| Chuí | 93 973 | 86 263 | 118 786 | 136 961 | 140 924 | 25 641,13 |
| Chuívisca | 33 763 | 47 168 | 48 291 | 58 398 | 69 552 | 13 481,72 |
| Cidreira | 80 114 | 87 263 | 95 835 | 106 631 | 118 177 | 9 943,40 |
| Ciríaco | 38 183 | 54 555 | 62 823 | 76 023 | 68 955 | 13 735,97 |
| Colinas | 19 604 | 20 888 | 26 167 | 29 729 | 28 712 | 11 624,47 |
| Colorado | 48 260 | 61 154 | 82 358 | 94 725 | 92 533 | 24 538,15 |

Tabela 1 - Produto Interno Bruto a preços correntes e Produto Interno Bruto *per capita* segundo as Grandes Regiões, as Unidades da Federação e os municípios - 2005-2009

(continuação)

| Grandes Regiões, Unidades da Federação e Municípios | Produto Interno Bruto | | | | | <i>Per capita</i> (R\$) 2009 (1) |
|--|--------------------------------|-----------|-----------|-----------|-----------|-------------------------------------|
| | A preços correntes (1 000 R\$) | | | | | |
| | 2005 | 2006 | 2007 | 2008 | 2009 (1) | |
| Rio Grande do Sul | | | | | | |
| Condor | 72 385 | 99 123 | 132 323 | 153 278 | 164 325 | 23 908,84 |
| Constantina | 71 836 | 89 784 | 101 374 | 112 301 | 117 948 | 11 573,79 |
| Coqueiro Baixo | 10 278 | 13 308 | 15 523 | 16 112 | 16 435 | 10 208,10 |
| Coqueiros do Sul | 20 954 | 35 704 | 44 780 | 50 226 | 45 538 | 13 625,95 |
| Coronel Barros | 20 285 | 29 869 | 38 317 | 45 219 | 42 936 | 17 024,51 |
| Coronel Bicaco | 51 933 | 87 961 | 108 686 | 101 532 | 115 669 | 14 511,22 |
| Coronel Pilar | 18 410 | 19 897 | 20 412 | 21 173 | 24 521 | 14 906,22 |
| Cotiporã | 41 897 | 49 777 | 57 282 | 64 355 | 91 604 | 18 744,39 |
| Coxilha | 25 339 | 58 437 | 69 366 | 86 351 | 79 944 | 26 674,81 |
| Crissiumal | 113 964 | 130 896 | 141 155 | 147 462 | 168 315 | 11 149,65 |
| Cristal | 46 351 | 54 099 | 59 608 | 75 634 | 93 161 | 12 601,21 |
| Cristal do Sul | 17 113 | 23 068 | 27 151 | 30 133 | 26 768 | 8 637,66 |
| Cruz Alta | 692 044 | 892 334 | 1 126 213 | 1 385 251 | 1 524 519 | 23 658,70 |
| Cruzaltense | 12 772 | 19 301 | 28 719 | 30 863 | 28 070 | 12 387,45 |
| Cruzeiro do Sul | 101 759 | 117 280 | 141 777 | 143 479 | 155 683 | 12 208,50 |
| David Canabarro | 35 003 | 52 925 | 62 367 | 78 630 | 75 633 | 15 571,88 |
| Derrubadas | 22 568 | 28 584 | 40 468 | 43 148 | 41 730 | 12 306,22 |
| Dezesseis de Novembro | 18 634 | 23 023 | 24 589 | 27 455 | 29 492 | 10 089,69 |
| Dilermando de Aguiar | 23 086 | 32 079 | 38 623 | 51 084 | 47 503 | 14 775,35 |
| Dois Irmãos | 447 633 | 452 372 | 470 343 | 495 264 | 555 140 | 21 011,33 |
| Dois Irmãos das Missões | 18 152 | 33 269 | 46 015 | 44 651 | 47 825 | 19 568,20 |
| Dois Lajeados | 33 183 | 42 560 | 56 538 | 55 798 | 56 396 | 16 187,18 |
| Dom Feliciano | 96 074 | 107 656 | 113 348 | 136 248 | 155 935 | 10 191,83 |
| Dom Pedrito | 399 651 | 424 822 | 465 326 | 605 055 | 680 122 | 17 543,84 |
| Dom Pedro de Alcântara | 14 815 | 16 183 | 16 803 | 24 546 | 28 221 | 9 898,65 |
| Dona Francisca | 28 763 | 32 157 | 32 821 | 37 949 | 40 485 | 11 267,62 |
| Doutor Maurício Cardoso | 44 677 | 60 306 | 78 169 | 84 896 | 87 776 | 16 182,95 |
| Doutor Ricardo | 16 152 | 19 053 | 23 253 | 25 301 | 26 910 | 12 808,24 |
| Eldorado do Sul | 649 515 | 750 744 | 540 850 | 555 126 | 651 201 | 19 341,83 |
| Encantado | 274 734 | 296 791 | 338 129 | 367 478 | 411 468 | 20 042,29 |
| Encruzilhada do Sul | 156 357 | 174 007 | 187 053 | 203 759 | 216 951 | 8 624,92 |
| Engenho Velho | 13 153 | 19 229 | 21 338 | 25 199 | 24 099 | 16 427,33 |
| Entre Rios do Sul | 49 123 | 67 369 | 86 764 | 73 478 | 76 809 | 24 881,31 |
| Entre-Ijuís | 68 976 | 89 664 | 124 618 | 140 421 | 146 001 | 15 761,74 |
| Erebango | 22 989 | 34 684 | 43 680 | 48 491 | 42 356 | 14 426,38 |
| Erechim | 1 303 490 | 1 408 147 | 1 692 788 | 1 890 462 | 2 099 846 | 21 445,38 |
| Ernestina | 24 855 | 43 116 | 57 745 | 60 697 | 60 429 | 19 530,91 |
| Erval Grande | 31 074 | 37 061 | 48 797 | 55 880 | 53 335 | 9 937,53 |
| Erval Seco | 52 723 | 65 655 | 84 565 | 91 228 | 92 427 | 11 277,08 |
| Esmeralda | 30 103 | 49 410 | 65 805 | 67 043 | 60 364 | 17 843,24 |
| Esperança do Sul | 22 383 | 25 652 | 34 009 | 34 366 | 34 525 | 9 955,16 |
| Espumoso | 129 523 | 173 710 | 219 999 | 254 024 | 281 323 | 18 226,32 |
| Estação | 84 340 | 93 442 | 100 283 | 100 240 | 111 788 | 17 877,52 |
| Estância Velha | 485 247 | 491 755 | 495 947 | 587 822 | 633 553 | 14 429,77 |
| Esteio | 1 525 405 | 1 681 715 | 1 851 287 | 2 071 535 | 2 227 060 | 27 436,98 |
| Estrela | 420 310 | 436 329 | 511 380 | 572 762 | 633 927 | 20 714,53 |
| Estrela Velha | 30 684 | 48 117 | 59 238 | 70 549 | 74 812 | 19 807,17 |
| Eugênio de Castro | 23 162 | 40 561 | 63 454 | 78 635 | 79 817 | 25 889,42 |
| Fagundes Varela | 26 724 | 31 003 | 37 262 | 50 299 | 52 356 | 20 082,85 |
| Farroupilha | 1 090 784 | 1 143 058 | 1 201 095 | 1 195 128 | 1 371 060 | 21 634,08 |
| Faxinal do Soturno | 63 249 | 71 625 | 78 021 | 82 750 | 93 779 | 14 637,02 |
| Faxinalzinho | 15 471 | 21 193 | 27 233 | 33 770 | 27 758 | 10 647,57 |
| Fazenda Vilanova | 65 449 | 66 906 | 88 939 | 96 050 | 148 095 | 45 595,67 |
| Feliz | 133 000 | 146 754 | 159 698 | 166 821 | 186 197 | 15 264,55 |

Tabela 1 - Produto Interno Bruto a preços correntes e Produto Interno Bruto *per capita* segundo as Grandes Regiões, as Unidades da Federação e os municípios - 2005-2009

(continuação)

| Grandes Regiões, Unidades da Federação e Municípios | Produto Interno Bruto | | | | | <i>Per capita</i> (R\$) 2009 (1) |
|--|--------------------------------|-----------|-----------|-----------|-----------|-------------------------------------|
| | A preços correntes (1 000 R\$) | | | | | |
| | 2005 | 2006 | 2007 | 2008 | 2009 (1) | |
| Rio Grande do Sul | | | | | | |
| Flores da Cunha | 413 198 | 443 087 | 456 712 | 442 542 | 517 293 | 19 377,88 |
| Floriano Peixoto | 14 352 | 20 860 | 26 988 | 32 053 | 29 052 | 13 481,27 |
| Fontoura Xavier | 64 936 | 74 920 | 81 024 | 93 974 | 103 709 | 9 149,41 |
| Formigueiro | 47 571 | 60 881 | 68 619 | 81 413 | 95 123 | 13 185,88 |
| Forquetinha | 17 254 | 20 754 | 27 287 | 27 897 | 26 965 | 10 315,65 |
| Fortaleza dos Valos | 49 220 | 78 771 | 97 323 | 123 969 | 123 020 | 26 541,64 |
| Frederico Westphalen | 297 302 | 344 640 | 390 344 | 507 893 | 490 770 | 17 263,60 |
| Garibaldi | 645 255 | 613 547 | 700 954 | 799 849 | 899 678 | 29 480,24 |
| Garruchos | 142 483 | 327 527 | 176 743 | 158 170 | 218 234 | 62 192,69 |
| Gaurama | 67 144 | 72 046 | 89 516 | 97 780 | 95 306 | 15 293,00 |
| General Câmara | 70 048 | 75 675 | 87 301 | 86 408 | 107 046 | 11 761,97 |
| Gentil | 16 259 | 27 649 | 36 512 | 48 658 | 43 080 | 27 369,71 |
| Getúlio Vargas | 141 624 | 169 536 | 204 035 | 220 414 | 230 667 | 14 112,37 |
| Girúá | 144 886 | 201 840 | 277 954 | 310 645 | 346 596 | 20 222,64 |
| Glorinha | 104 636 | 125 673 | 186 543 | 185 214 | 188 675 | 25 053,08 |
| Gramado | 358 375 | 390 966 | 441 109 | 464 442 | 523 360 | 15 527,19 |
| Gramado dos Loureiros | 11 085 | 16 347 | 20 988 | 22 313 | 21 962 | 9 154,80 |
| Gramado Xavier | 27 487 | 35 564 | 36 574 | 39 825 | 42 942 | 10 412,64 |
| Gravataí | 3 547 232 | 3 869 984 | 4 864 820 | 5 088 837 | 5 628 743 | 20 890,06 |
| Guabiju | 22 834 | 26 196 | 28 211 | 36 807 | 38 075 | 22 370,47 |
| Guaíba | 1 213 794 | 1 478 416 | 1 577 760 | 1 629 153 | 1 945 150 | 20 135,50 |
| Guaporé | 227 699 | 244 633 | 283 256 | 307 069 | 334 788 | 14 820,83 |
| Guarani das Missões | 78 843 | 96 408 | 122 271 | 139 895 | 180 706 | 21 476,84 |
| Harmonia | 48 328 | 60 000 | 64 640 | 62 864 | 73 449 | 19 405,36 |
| Herval | 46 429 | 47 707 | 53 647 | 64 940 | 69 569 | 9 770,95 |
| Herveiras | 22 059 | 26 953 | 26 760 | 28 309 | 32 524 | 11 285,16 |
| Horizontina | 429 633 | 360 425 | 490 736 | 545 627 | 531 786 | 27 797,08 |
| Hulha Negra | 66 453 | 72 020 | 81 966 | 82 500 | 92 290 | 14 313,01 |
| Humaitá | 44 342 | 55 362 | 68 621 | 70 525 | 71 322 | 14 267,34 |
| Ibarama | 35 482 | 42 963 | 48 059 | 54 453 | 53 799 | 12 108,77 |
| Ibiaçá | 38 955 | 63 928 | 79 211 | 87 846 | 86 526 | 18 041,30 |
| Ibiraiaras | 74 668 | 94 062 | 111 172 | 135 551 | 136 556 | 18 657,75 |
| Ibirapuitã | 22 746 | 35 457 | 49 912 | 54 515 | 55 098 | 12 769,01 |
| Ibirubá | 281 094 | 318 610 | 395 064 | 529 975 | 548 264 | 28 322,35 |
| Igrejinha | 437 817 | 457 067 | 489 819 | 589 460 | 690 711 | 20 586,91 |
| Ijuí | 953 138 | 1 044 031 | 1 231 563 | 1 378 281 | 1 491 003 | 18 703,23 |
| Ilópolis | 34 121 | 41 299 | 46 514 | 47 998 | 54 794 | 12 651,61 |
| Imbé | 132 990 | 142 283 | 155 252 | 168 804 | 188 084 | 11 538,20 |
| Imigrante | 49 694 | 52 746 | 64 158 | 73 503 | 72 431 | 23 177,96 |
| Independência | 57 114 | 70 448 | 94 380 | 97 727 | 99 998 | 14 891,69 |
| Inhacorá | 13 168 | 17 411 | 30 252 | 30 697 | 27 699 | 11 832,00 |
| Ipê | 61 593 | 74 114 | 82 789 | 86 371 | 97 233 | 15 657,45 |
| Ipiranga do Sul | 23 753 | 31 072 | 40 789 | 45 905 | 44 233 | 21 800,33 |
| Iraí | 53 831 | 61 772 | 65 984 | 72 594 | 76 731 | 9 008,09 |
| Itaara | 29 005 | 34 278 | 39 581 | 43 776 | 45 710 | 9 499,24 |
| Itacurubi | 30 428 | 31 204 | 40 525 | 49 777 | 51 409 | 13 849,49 |
| Itapuca | 18 041 | 22 501 | 25 542 | 27 668 | 30 261 | 12 276,28 |
| Itaqui | 485 981 | 540 804 | 526 988 | 664 781 | 779 404 | 21 318,50 |
| Itati | 13 637 | 17 097 | 16 282 | 17 252 | 17 316 | 6 366,33 |
| Itatiba do Sul | 27 083 | 33 279 | 43 330 | 48 694 | 41 908 | 9 269,59 |
| Ivorá | 19 034 | 20 841 | 22 289 | 28 905 | 31 861 | 13 144,03 |
| Ivoti | 301 049 | 295 256 | 312 025 | 358 624 | 364 619 | 18 086,26 |
| Jaboticaba | 25 979 | 34 499 | 38 194 | 45 230 | 45 350 | 10 787,38 |
| Jacuizinho | 14 103 | 28 641 | 34 114 | 45 973 | 44 878 | 16 230,80 |

Tabela 1 - Produto Interno Bruto a preços correntes e Produto Interno Bruto *per capita* segundo as Grandes Regiões, as Unidades da Federação e os municípios - 2005-2009

(continuação)

| Grandes Regiões, Unidades da Federação e Municípios | Produto Interno Bruto | | | | | Per capita (R\$) 2009 (1) |
|--|--------------------------------|-----------|-----------|-----------|-----------|------------------------------|
| | A preços correntes (1 000 R\$) | | | | | |
| | 2005 | 2006 | 2007 | 2008 | 2009 (1) | |
| Rio Grande do Sul | | | | | | |
| Jacutinga | 28 639 | 43 540 | 58 379 | 62 743 | 72 567 | 20 073,77 |
| Jaguarão | 232 755 | 263 059 | 292 796 | 320 951 | 364 778 | 12 915,26 |
| Jaguari | 88 419 | 107 328 | 117 230 | 118 404 | 137 539 | 11 693,54 |
| Jaquirana | 27 531 | 29 113 | 31 885 | 36 475 | 39 487 | 8 915,62 |
| Jari | 31 155 | 55 825 | 72 805 | 86 541 | 88 815 | 23 360,03 |
| Jóia | 65 794 | 112 235 | 166 488 | 208 120 | 186 524 | 21 774,92 |
| Júlio de Castilhos | 177 114 | 254 381 | 317 231 | 366 166 | 395 731 | 19 839,15 |
| Lagoa Bonita do Sul | 22 970 | 29 593 | 33 103 | 39 877 | 40 240 | 14 584,83 |
| Lagoa dos Três Cantos | 17 376 | 27 075 | 32 719 | 40 523 | 42 163 | 25 819,08 |
| Lagoa Vermelha | 251 565 | 314 405 | 357 009 | 399 538 | 408 302 | 14 460,34 |
| Lagoão | 32 088 | 42 037 | 47 414 | 56 764 | 59 938 | 8 943,31 |
| Lajeado | 1 183 686 | 1 299 181 | 1 420 368 | 1 592 258 | 1 810 065 | 25 067,37 |
| Lajeado do Bugre | 11 281 | 15 671 | 20 354 | 27 976 | 23 565 | 8 902,57 |
| Lavras do Sul | 82 309 | 88 166 | 114 690 | 136 611 | 143 841 | 17 125,99 |
| Liberato Salzano | 35 327 | 47 166 | 54 336 | 58 576 | 75 537 | 12 248,59 |
| Lindolfo Collor | 80 617 | 85 159 | 81 862 | 107 701 | 104 278 | 18 192,17 |
| Linha Nova | 12 532 | 14 862 | 15 478 | 17 172 | 19 915 | 13 136,56 |
| Maçambará | 70 024 | 90 951 | 90 805 | 129 256 | 134 769 | 30 804,37 |
| Machadinho | 31 800 | 43 514 | 59 821 | 61 559 | 57 150 | 10 163,64 |
| Mampituba | 18 050 | 19 826 | 21 488 | 24 726 | 27 386 | 9 214,60 |
| Manoel Viana | 52 033 | 66 244 | 84 910 | 103 342 | 97 963 | 14 087,34 |
| Maquiné | 48 574 | 61 395 | 70 383 | 72 746 | 82 090 | 10 727,96 |
| Maratá | 26 160 | 29 475 | 33 214 | 36 657 | 41 029 | 16 140,37 |
| Marau | 831 643 | 840 886 | 942 673 | 964 030 | 1 122 898 | 30 644,28 |
| Marcelino Ramos | 43 215 | 48 473 | 56 825 | 60 598 | 59 110 | 11 092,13 |
| Mariana Pimentel | 23 259 | 27 245 | 27 784 | 35 004 | 44 339 | 10 625,14 |
| Mariano Moro | 15 391 | 16 925 | 21 787 | 24 329 | 23 514 | 10 205,86 |
| Marques de Souza | 30 459 | 35 551 | 42 114 | 43 021 | 46 870 | 11 370,70 |
| Mata | 32 846 | 40 757 | 44 181 | 46 555 | 50 877 | 9 446,21 |
| Mato Castelhano | 20 206 | 33 018 | 42 917 | 64 120 | 55 211 | 20 098,59 |
| Mato Leitão | 60 904 | 63 535 | 75 961 | 81 312 | 95 310 | 24 904,55 |
| Mato Queimado | 12 633 | 17 526 | 24 178 | 24 751 | 25 251 | 13 431,43 |
| Maximiliano de Almeida | 40 395 | 55 197 | 61 243 | 64 936 | 54 291 | 10 750,65 |
| Minas do Leão | 53 849 | 55 427 | 75 005 | 75 852 | 81 327 | 10 010,75 |
| Miraguaí | 24 540 | 28 619 | 40 342 | 44 440 | 48 548 | 9 736,95 |
| Montauri | 14 800 | 17 477 | 21 601 | 23 900 | 26 310 | 16 382,15 |
| Monte Alegre dos Campos | 20 632 | 27 926 | 29 742 | 28 393 | 31 576 | 9 697,87 |
| Monte Belo do Sul | 28 507 | 32 734 | 45 712 | 49 465 | 58 234 | 20 606,55 |
| Montenegro | 1 051 971 | 1 060 351 | 1 139 737 | 1 313 754 | 1 456 599 | 24 457,23 |
| Mormaço | 19 702 | 28 339 | 39 967 | 46 107 | 48 589 | 17 909,59 |
| Morrinhos do Sul | 20 676 | 22 710 | 24 951 | 27 038 | 32 065 | 9 826,79 |
| Morro Redondo | 49 731 | 50 927 | 57 658 | 59 908 | 67 334 | 10 395,89 |
| Morro Reuter | 59 934 | 58 669 | 65 163 | 67 332 | 74 450 | 12 439,47 |
| Mostardas | 123 132 | 133 862 | 144 707 | 188 706 | 208 354 | 16 813,59 |
| Muçum | 76 146 | 66 574 | 69 162 | 78 469 | 79 309 | 16 928,29 |
| Muitos Capões | 64 636 | 120 072 | 130 832 | 164 570 | 130 001 | 41 881,62 |
| Muliterno | 15 145 | 22 265 | 26 109 | 32 506 | 30 497 | 16 291,39 |
| Não-Me-Toque | 243 186 | 272 337 | 358 906 | 409 485 | 439 259 | 27 433,12 |
| Nicolau Vergueiro | 17 363 | 28 074 | 37 190 | 47 708 | 45 805 | 25 404,68 |
| Nonoai | 91 269 | 107 888 | 133 175 | 149 893 | 190 189 | 15 093,17 |
| Nova Alvorada | 44 263 | 51 638 | 63 880 | 67 455 | 74 690 | 22 925,13 |
| Nova Araçá | 55 991 | 69 708 | 79 739 | 193 158 | 177 862 | 43 647,22 |
| Nova Bassano | 258 652 | 263 840 | 316 020 | 336 801 | 364 665 | 39 427,47 |
| Nova Boa Vista | 17 726 | 24 835 | 30 797 | 33 826 | 33 201 | 15 712,87 |

Tabela 1 - Produto Interno Bruto a preços correntes e Produto Interno Bruto *per capita* segundo as Grandes Regiões, as Unidades da Federação e os municípios - 2005-2009

(continuação)

| Grandes Regiões, Unidades da Federação e Municípios | Produto Interno Bruto | | | | | Per capita (R\$) 2009 (1) |
|--|--------------------------------|------------|------------|------------|------------|------------------------------|
| | A preços correntes (1 000 R\$) | | | | | |
| | 2005 | 2006 | 2007 | 2008 | 2009 (1) | |
| Rio Grande do Sul | | | | | | |
| Nova Bréscia | 29 360 | 32 392 | 41 750 | 39 642 | 42 256 | 12 839,78 |
| Nova Candelária | 30 319 | 33 526 | 45 993 | 62 725 | 64 414 | 23 095,64 |
| Nova Esperança do Sul | 58 144 | 56 373 | 70 098 | 73 304 | 64 322 | 12 417,41 |
| Nova Hartz | 207 800 | 228 571 | 251 631 | 279 207 | 323 489 | 18 202,16 |
| Nova Pádua | 43 702 | 59 797 | 47 190 | 43 083 | 49 243 | 18 954,38 |
| Nova Palma | 82 596 | 95 792 | 109 994 | 121 794 | 130 462 | 19 492,37 |
| Nova Petrópolis | 235 151 | 254 623 | 283 425 | 298 218 | 343 136 | 18 417,47 |
| Nova Prata | 634 496 | 676 942 | 676 268 | 665 752 | 685 380 | 28 260,77 |
| Nova Ramada | 16 909 | 24 214 | 41 111 | 52 488 | 51 089 | 20 733,99 |
| Nova Roma do Sul | 34 187 | 48 353 | 52 100 | 69 640 | 87 606 | 23 336,73 |
| Nova Santa Rita | 187 580 | 217 834 | 245 523 | 330 787 | 387 144 | 16 966,61 |
| Novo Barreiro | 20 435 | 27 676 | 37 075 | 40 603 | 42 512 | 10 657,37 |
| Novo Cabrais | 27 745 | 33 011 | 37 092 | 43 830 | 50 047 | 12 638,08 |
| Novo Hamburgo | 3 838 605 | 3 896 190 | 4 103 038 | 4 336 207 | 4 499 416 | 17 456,78 |
| Novo Machado | 25 476 | 38 699 | 49 040 | 52 395 | 56 554 | 13 319,25 |
| Novo Tiradentes | 14 865 | 15 812 | 19 727 | 22 576 | 25 314 | 10 604,83 |
| Novo Xingu | 11 127 | 15 473 | 20 836 | 22 828 | 21 380 | 11 100,95 |
| Osório | 387 377 | 441 621 | 477 349 | 516 178 | 612 183 | 14 701,09 |
| Paim Filho | 34 098 | 39 761 | 46 818 | 52 576 | 53 448 | 11 809,06 |
| Palmares do Sul | 119 175 | 126 081 | 132 244 | 160 460 | 176 851 | 14 740,06 |
| Palmeira das Missões | 263 770 | 352 834 | 494 855 | 515 566 | 597 853 | 17 468,30 |
| Palmitinho | 46 108 | 53 543 | 66 578 | 75 440 | 75 227 | 10 544,85 |
| Panambi | 569 336 | 535 856 | 597 599 | 725 901 | 782 522 | 20 171,20 |
| Pantano Grande | 108 683 | 114 405 | 120 922 | 138 046 | 144 975 | 14 802,45 |
| Paráí | 100 265 | 107 382 | 119 513 | 123 107 | 130 695 | 18 726,93 |
| Paraíso do Sul | 57 793 | 71 868 | 79 512 | 92 659 | 99 716 | 13 046,72 |
| Pareci Novo | 29 585 | 40 163 | 46 508 | 45 531 | 52 567 | 16 264,58 |
| Parobé | 450 579 | 433 747 | 475 978 | 461 854 | 512 049 | 9 916,89 |
| Passa Sete | 35 371 | 47 575 | 53 360 | 63 649 | 65 306 | 12 368,56 |
| Passo do Sobrado | 61 215 | 63 918 | 67 384 | 73 444 | 79 410 | 12 604,72 |
| Passo Fundo | 2 398 871 | 2 613 112 | 3 063 426 | 3 417 589 | 3 728 978 | 19 887,14 |
| Paulo Bento | 18 507 | 29 939 | 38 192 | 40 169 | 37 883 | 17 628,09 |
| Paverama | 56 541 | 56 416 | 62 770 | 72 198 | 72 263 | 9 215,98 |
| Pedras Altas | 27 677 | 30 244 | 37 067 | 43 974 | 47 907 | 18 160,53 |
| Pedro Osório | 51 498 | 53 441 | 58 184 | 69 190 | 78 699 | 9 485,29 |
| Pejuçara | 36 368 | 73 343 | 93 696 | 108 310 | 123 046 | 31 182,51 |
| Pelotas | 2 629 072 | 2 859 906 | 3 169 402 | 3 500 008 | 3 847 928 | 11 147,57 |
| Picada Café | 98 685 | 109 086 | 107 279 | 121 166 | 153 712 | 30 504,46 |
| Pinhal | 22 317 | 26 993 | 38 193 | 39 724 | 39 902 | 16 618,97 |
| Pinhal da Serra | 46 660 | 118 365 | 111 608 | 103 515 | 128 238 | 63 421,22 |
| Pinhal Grande | 58 434 | 74 015 | 95 821 | 111 303 | 121 017 | 26 417,17 |
| Pinheirinho do Vale | 30 758 | 35 034 | 44 632 | 52 881 | 49 997 | 10 786,83 |
| Pinheiro Machado | 106 172 | 106 430 | 124 424 | 149 648 | 160 295 | 12 187,85 |
| Pirapó | 18 236 | 21 908 | 26 815 | 30 234 | 29 192 | 9 799,36 |
| Piratini | 126 803 | 133 654 | 158 417 | 182 367 | 191 054 | 9 020,47 |
| Planalto | 66 331 | 72 606 | 83 670 | 83 805 | 93 892 | 8 747,19 |
| Poço das Antas | 15 404 | 16 925 | 19 580 | 25 213 | 25 569 | 12 187,50 |
| Pontão | 42 056 | 75 749 | 97 463 | 112 163 | 107 567 | 26 625,54 |
| Ponte Preta | 12 093 | 18 261 | 22 083 | 25 470 | 23 686 | 12 831,01 |
| Portão | 525 380 | 507 707 | 566 103 | 542 027 | 609 620 | 19 791,56 |
| Porto Alegre | 28 132 955 | 30 130 789 | 33 590 020 | 35 844 547 | 37 787 913 | 26 312,45 |
| Porto Lucena | 34 883 | 40 014 | 46 956 | 49 898 | 49 654 | 8 887,35 |
| Porto Mauá | 18 409 | 22 657 | 25 954 | 27 194 | 31 847 | 12 343,62 |
| Porto Vera Cruz | 14 116 | 17 067 | 19 596 | 21 803 | 22 020 | 10 804,73 |

Tabela 1 - Produto Interno Bruto a preços correntes e Produto Interno Bruto *per capita* segundo as Grandes Regiões, as Unidades da Federação e os municípios - 2005-2009

(continuação)

| Grandes Regiões, Unidades da Federação e Municípios | Produto Interno Bruto | | | | | Per capita (R\$) 2009 (1) |
|--|--------------------------------|-----------|-----------|-----------|-----------|------------------------------|
| | A preços correntes (1 000 R\$) | | | | | |
| | 2005 | 2006 | 2007 | 2008 | 2009 (1) | |
| Rio Grande do Sul | | | | | | |
| Porto Xavier | 94 360 | 104 999 | 159 658 | 234 772 | 142 891 | 12 837,24 |
| Pouso Novo | 17 215 | 20 611 | 23 154 | 31 437 | 31 436 | 15 733,75 |
| Presidente Lucena | 24 892 | 25 722 | 29 006 | 30 591 | 35 093 | 13 892,66 |
| Progresso | 45 817 | 57 411 | 68 598 | 72 549 | 74 209 | 11 558,96 |
| Protásio Alves | 20 546 | 24 676 | 25 838 | 30 166 | 30 150 | 13 779,71 |
| Putinga | 48 457 | 55 200 | 61 404 | 61 614 | 65 780 | 15 506,76 |
| Quaraí | 163 387 | 179 902 | 184 632 | 215 640 | 235 271 | 10 281,49 |
| Quatro Irmãos | 13 719 | 29 151 | 40 952 | 39 655 | 32 742 | 18 281,15 |
| Quevedos | 23 186 | 39 272 | 48 549 | 60 945 | 60 464 | 21 297,60 |
| Quinze de Novembro | 40 244 | 57 011 | 70 231 | 87 824 | 78 386 | 21 312,10 |
| Redentora | 34 671 | 45 142 | 65 984 | 63 316 | 69 031 | 6 787,72 |
| Relvado | 16 731 | 19 865 | 22 484 | 24 259 | 25 593 | 11 404,92 |
| Restinga Seca | 131 287 | 161 795 | 181 379 | 212 112 | 227 745 | 14 337,13 |
| Rio dos Índios | 22 520 | 31 363 | 41 850 | 44 203 | 41 633 | 9 931,57 |
| Rio Grande | 3 015 265 | 3 477 888 | 4 442 147 | 6 302 581 | 6 280 858 | 31 990,19 |
| Rio Pardo | 285 871 | 345 597 | 349 586 | 428 794 | 469 216 | 12 034,57 |
| Riozinho | 39 656 | 42 851 | 46 408 | 48 428 | 58 771 | 12 600,89 |
| Roca Sales | 156 026 | 181 418 | 230 159 | 218 587 | 218 504 | 20 873,57 |
| Rodeio Bonito | 38 684 | 45 457 | 55 278 | 60 391 | 62 839 | 10 686,97 |
| Rolador | 18 366 | 25 963 | 35 701 | 43 125 | 39 476 | 13 759,60 |
| Rolante | 144 074 | 164 348 | 178 972 | 189 820 | 218 810 | 10 775,62 |
| Ronda Alta | 72 086 | 106 170 | 122 433 | 134 865 | 145 564 | 14 755,60 |
| Rondinha | 49 112 | 63 750 | 78 941 | 90 383 | 82 018 | 14 298,73 |
| Roque Gonzales | 54 583 | 61 782 | 75 652 | 85 801 | 86 026 | 11 634,56 |
| Rosário do Sul | 283 074 | 314 167 | 365 672 | 484 611 | 535 277 | 12 822,24 |
| Sagrada Família | 12 522 | 15 893 | 21 986 | 27 619 | 27 486 | 10 302,02 |
| Saldanha Marinho | 32 155 | 44 036 | 58 288 | 65 012 | 72 683 | 24 075,32 |
| Salto do Jacuí | 92 993 | 136 108 | 165 481 | 173 591 | 183 266 | 14 351,31 |
| Salvador das Missões | 31 159 | 33 890 | 45 523 | 52 871 | 63 773 | 23 876,14 |
| Salvador do Sul | 111 657 | 119 672 | 130 245 | 128 086 | 139 794 | 19 510,61 |
| Sananduva | 176 056 | 205 107 | 244 303 | 267 010 | 277 202 | 18 217,82 |
| Santa Bárbara do Sul | 120 486 | 182 706 | 233 112 | 253 791 | 269 984 | 29 461,37 |
| Santa Cecília do Sul | 13 555 | 22 377 | 24 521 | 33 184 | 28 719 | 16 170,71 |
| Santa Clara do Sul | 60 328 | 61 604 | 69 582 | 75 378 | 83 222 | 14 182,39 |
| Santa Cruz do Sul | 2 849 688 | 2 803 260 | 2 960 499 | 3 363 017 | 4 378 957 | 35 760,89 |
| Santa Margarida do Sul | 31 611 | 40 963 | 56 556 | 67 986 | 68 161 | 30 497,21 |
| Santa Maria | 2 347 705 | 2 650 012 | 2 922 995 | 3 196 207 | 3 457 585 | 12 854,96 |
| Santa Maria do Herval | 75 921 | 79 837 | 82 161 | 87 044 | 103 114 | 15 922,54 |
| Santa Rosa | 816 867 | 861 625 | 1 030 711 | 1 213 831 | 1 305 200 | 19 758,09 |
| Santa Tereza | 23 819 | 24 544 | 20 961 | 20 865 | 24 639 | 13 016,03 |
| Santa Vitória do Palmar | 289 432 | 284 851 | 301 248 | 411 650 | 442 481 | 14 000,36 |
| Santana da Boa Vista | 48 220 | 56 258 | 71 660 | 79 057 | 83 512 | 9 392,81 |
| Sant'Ana do Livramento | 660 088 | 708 784 | 780 814 | 866 285 | 877 886 | 10 441,20 |
| Santiago | 340 639 | 378 026 | 427 807 | 468 918 | 496 870 | 9 712,09 |
| Santo Ângelo | 679 619 | 769 305 | 940 073 | 1 127 868 | 1 098 653 | 14 562,30 |
| Santo Antônio da Patrulha | 299 255 | 320 320 | 368 831 | 449 566 | 496 113 | 12 559,82 |
| Santo Antônio das Missões | 85 400 | 98 693 | 136 692 | 142 226 | 150 622 | 12 535,12 |
| Santo Antônio do Palma | 16 397 | 22 689 | 28 968 | 36 147 | 35 739 | 15 572,38 |
| Santo Antônio do Planalto | 25 102 | 41 022 | 46 117 | 52 409 | 45 459 | 21 565,08 |
| Santo Augusto | 135 467 | 147 640 | 202 161 | 217 209 | 221 981 | 16 033,29 |
| Santo Cristo | 177 640 | 218 975 | 258 987 | 283 194 | 265 707 | 18 217,82 |
| Santo Expedito do Sul | 13 511 | 20 340 | 31 440 | 42 062 | 38 707 | 14 421,29 |
| São Borja | 690 121 | 891 182 | 847 976 | 987 003 | 1 158 439 | 18 377,70 |
| São Domingos do Sul | 21 230 | 24 468 | 29 187 | 35 542 | 37 326 | 12 606,03 |

Tabela 1 - Produto Interno Bruto a preços correntes e Produto Interno Bruto *per capita* segundo as Grandes Regiões, as Unidades da Federação e os municípios - 2005-2009

(continuação)

| Grandes Regiões, Unidades da Federação e Municípios | Produto Interno Bruto | | | | | <i>Per capita</i> (R\$) 2009 (1) |
|--|--------------------------------|-----------|-----------|-----------|-----------|-------------------------------------|
| | A preços correntes (1 000 R\$) | | | | | |
| | 2005 | 2006 | 2007 | 2008 | 2009 (1) | |
| Rio Grande do Sul | | | | | | |
| São Francisco de Assis | 126 891 | 154 171 | 176 411 | 189 873 | 209 911 | 10 602,08 |
| São Francisco de Paula | 189 210 | 208 440 | 219 140 | 266 922 | 322 702 | 14 340,39 |
| São Gabriel | 462 050 | 519 833 | 610 907 | 711 932 | 798 197 | 13 451,93 |
| São Jerônimo | 198 820 | 230 897 | 241 233 | 260 474 | 281 260 | 13 211,53 |
| São João da Urtiga | 33 504 | 40 163 | 49 243 | 58 916 | 59 496 | 11 613,47 |
| São João do Polésine | 21 186 | 25 159 | 26 511 | 32 344 | 35 900 | 12 904,44 |
| São Jorge | 26 171 | 33 239 | 42 178 | 48 777 | 49 035 | 17 357,39 |
| São José das Missões | 13 695 | 19 109 | 22 141 | 28 152 | 28 139 | 9 259,46 |
| São José do Herval | 15 301 | 17 797 | 19 839 | 22 343 | 23 923 | 9 385,26 |
| São José do Hortêncio | 44 357 | 48 946 | 46 798 | 52 523 | 64 114 | 15 364,10 |
| São José do Inhacorá | 16 275 | 18 473 | 21 920 | 27 880 | 28 957 | 13 646,21 |
| São José do Norte | 135 900 | 153 706 | 169 982 | 192 935 | 213 364 | 8 169,87 |
| São José do Ouro | 60 686 | 85 083 | 110 047 | 120 584 | 110 299 | 15 340,59 |
| São José do Sul | 15 903 | 18 463 | 21 686 | 23 075 | 25 434 | 12 653,93 |
| São José dos Ausentes | 45 521 | 58 036 | 56 157 | 61 195 | 100 045 | 30 188,66 |
| São Leopoldo | 2 286 853 | 2 390 553 | 2 664 680 | 3 002 492 | 3 302 153 | 15 600,99 |
| São Lourenço do Sul | 321 683 | 359 931 | 404 711 | 466 227 | 528 960 | 12 191,40 |
| São Luiz Gonzaga | 271 021 | 322 495 | 414 855 | 455 057 | 446 547 | 12 758,84 |
| São Marcos | 230 125 | 243 964 | 265 964 | 260 808 | 307 392 | 14 967,71 |
| São Martinho | 47 027 | 57 527 | 71 398 | 79 281 | 78 100 | 13 214,85 |
| São Martinho da Serra | 25 445 | 46 207 | 59 839 | 74 813 | 66 114 | 18 472,77 |
| São Miguel das Missões | 62 010 | 92 703 | 155 588 | 168 558 | 168 247 | 21 975,85 |
| São Nicolau | 32 417 | 38 359 | 47 673 | 56 621 | 54 940 | 9 219,62 |
| São Paulo das Missões | 41 919 | 54 215 | 67 314 | 74 649 | 76 173 | 11 256,51 |
| São Pedro da Serra | 27 808 | 27 374 | 31 440 | 26 196 | 28 526 | 8 615,48 |
| São Pedro das Missões | 9 436 | 15 341 | 20 497 | 24 402 | 22 753 | 11 093,73 |
| São Pedro do Butiá | 29 874 | 34 865 | 47 757 | 59 383 | 56 713 | 20 240,04 |
| São Pedro do Sul | 123 714 | 146 766 | 151 954 | 173 438 | 188 441 | 11 037,34 |
| São Sebastião do Caí | 277 827 | 297 086 | 318 656 | 309 876 | 354 539 | 16 666,92 |
| São Sepé | 204 229 | 233 881 | 270 686 | 310 961 | 342 808 | 14 076,63 |
| São Valentim | 28 634 | 35 637 | 44 540 | 51 013 | 45 793 | 11 459,71 |
| São Valentim do Sul | 47 641 | 54 114 | 54 405 | 41 917 | 34 529 | 14 781,42 |
| São Valério do Sul | 11 381 | 14 156 | 23 990 | 24 845 | 25 478 | 9 336,16 |
| São Vendelino | 17 784 | 20 125 | 25 130 | 29 839 | 28 862 | 15 262,73 |
| São Vicente do Sul | 65 450 | 69 696 | 84 299 | 95 678 | 110 059 | 12 710,32 |
| Sapiranga | 807 455 | 836 954 | 891 146 | 985 016 | 1 101 220 | 14 110,06 |
| Sapucaia do Sul | 1 504 533 | 1 459 366 | 1 574 877 | 1 600 930 | 1 767 159 | 13 989,98 |
| Sarandi | 270 543 | 300 978 | 340 380 | 366 732 | 389 290 | 17 834,41 |
| Seberi | 75 391 | 96 027 | 121 128 | 130 568 | 137 429 | 12 383,24 |
| Sede Nova | 24 843 | 33 455 | 44 589 | 46 324 | 42 929 | 14 328,75 |
| Segredo | 47 931 | 58 894 | 63 963 | 76 460 | 83 060 | 11 376,58 |
| Selbach | 56 632 | 67 181 | 77 102 | 100 392 | 96 667 | 19 679,74 |
| Senador Salgado Filho | 21 737 | 28 523 | 39 104 | 41 191 | 45 901 | 15 612,47 |
| Sentinela do Sul | 26 120 | 32 723 | 34 726 | 49 997 | 71 049 | 12 691,89 |
| Serafina Corrêa | 231 595 | 238 433 | 274 281 | 274 669 | 328 563 | 22 301,15 |
| Sério | 17 027 | 21 046 | 24 518 | 24 423 | 26 268 | 11 004,60 |
| Sertão | 62 248 | 93 787 | 111 390 | 126 624 | 121 542 | 18 293,53 |
| Sertão Santana | 50 014 | 62 304 | 64 839 | 78 451 | 94 106 | 15 289,38 |
| Sete de Setembro | 14 068 | 18 993 | 28 227 | 24 364 | 23 714 | 11 112,54 |
| Severiano de Almeida | 32 483 | 37 050 | 46 317 | 52 834 | 52 835 | 13 322,01 |
| Silveira Martins | 15 561 | 17 889 | 20 506 | 24 906 | 29 473 | 11 617,43 |
| Sinimbu | 93 847 | 100 781 | 103 463 | 110 291 | 121 152 | 11 316,31 |
| Sobradinho | 116 960 | 131 608 | 145 226 | 162 232 | 170 511 | 11 564,74 |
| Soledade | 225 243 | 250 394 | 290 686 | 308 953 | 326 183 | 10 512,53 |

Tabela 1 - Produto Interno Bruto a preços correntes e Produto Interno Bruto *per capita* segundo as Grandes Regiões, as Unidades da Federação e os municípios - 2005-2009

(continuação)

| Grandes Regiões, Unidades da Federação e Municípios | Produto Interno Bruto | | | | | <i>Per capita</i> (R\$) 2009 (1) |
|--|--------------------------------|-----------|-----------|-----------|-----------|-------------------------------------|
| | A preços correntes (1 000 R\$) | | | | | |
| | 2005 | 2006 | 2007 | 2008 | 2009 (1) | |
| Rio Grande do Sul | | | | | | |
| Tabaí | 21 528 | 22 591 | 25 726 | 29 788 | 34 460 | 7 943,85 |
| Tapejara | 251 271 | 287 637 | 358 862 | 388 077 | 461 481 | 24 101,99 |
| Tapera | 137 896 | 170 157 | 190 700 | 232 921 | 243 323 | 22 557,05 |
| Tapes | 118 670 | 129 683 | 144 733 | 203 911 | 199 885 | 11 610,45 |
| Taquara | 415 681 | 433 307 | 474 174 | 511 484 | 563 392 | 10 156,16 |
| Taquari | 313 180 | 317 934 | 326 294 | 356 810 | 376 347 | 14 134,56 |
| Taquaruçu do Sul | 23 186 | 26 555 | 31 454 | 34 596 | 35 306 | 12 070,34 |
| Tavares | 29 799 | 34 354 | 38 312 | 50 087 | 59 011 | 11 170,00 |
| Tenente Portela | 84 724 | 98 489 | 124 587 | 141 518 | 142 916 | 10 027,07 |
| Terra de Areia | 67 319 | 72 318 | 74 349 | 79 128 | 84 932 | 8 175,20 |
| Teutônia | 534 092 | 570 677 | 638 515 | 626 580 | 613 188 | 22 531,25 |
| Tio Hugo | 24 841 | 37 488 | 44 948 | 44 745 | 58 052 | 21 264,59 |
| Tiradentes do Sul | 43 087 | 43 768 | 55 444 | 58 768 | 63 663 | 9 106,45 |
| Toropi | 21 678 | 25 628 | 26 553 | 30 972 | 33 232 | 10 590,20 |
| Torres | 275 645 | 305 107 | 337 380 | 367 461 | 388 931 | 11 458,02 |
| Tramandaí | 276 808 | 304 993 | 337 728 | 360 344 | 393 147 | 8 927,05 |
| Travesseiro | 25 855 | 25 932 | 32 342 | 32 724 | 34 130 | 13 812,42 |
| Três Arroios | 23 596 | 26 850 | 34 972 | 38 824 | 34 918 | 11 340,67 |
| Três Cachoeiras | 64 824 | 72 666 | 76 199 | 77 624 | 87 440 | 7 933,23 |
| Três Coroas | 294 520 | 297 582 | 315 951 | 336 152 | 410 240 | 16 551,29 |
| Três de Maio | 251 009 | 309 864 | 378 787 | 422 322 | 417 950 | 17 492,55 |
| Três Forquilhas | 17 576 | 19 719 | 20 933 | 21 497 | 26 717 | 8 541,37 |
| Três Palmeiras | 31 606 | 45 727 | 51 069 | 59 555 | 59 939 | 13 412,13 |
| Três Passos | 278 270 | 296 280 | 324 476 | 321 760 | 350 330 | 14 651,41 |
| Trindade do Sul | 33 905 | 51 771 | 65 835 | 69 299 | 68 866 | 11 280,21 |
| Triunfo | 4 909 808 | 4 550 485 | 4 704 463 | 5 401 032 | 5 378 395 | 211 964,79 |
| Tucunduva | 58 907 | 72 397 | 92 979 | 104 684 | 117 463 | 19 616,38 |
| Tunas | 25 401 | 34 245 | 37 169 | 48 084 | 48 574 | 10 673,26 |
| Tupanci do Sul | 10 571 | 16 475 | 20 720 | 23 346 | 22 554 | 12 663,95 |
| Tupanciretã | 226 894 | 348 160 | 462 345 | 569 946 | 597 098 | 25 043,95 |
| Tupandi | 46 349 | 60 267 | 75 431 | 81 933 | 114 728 | 29 185,37 |
| Tuparendi | 77 182 | 95 285 | 114 196 | 121 176 | 131 709 | 14 855,53 |
| Turuçu | 37 578 | 35 712 | 38 603 | 44 893 | 45 724 | 11 430,97 |
| Ubiretama | 17 966 | 21 725 | 28 802 | 31 908 | 35 366 | 14 429,04 |
| União da Serra | 21 032 | 24 800 | 27 954 | 32 327 | 31 443 | 19 067,72 |
| Unistalda | 17 429 | 23 270 | 27 985 | 29 264 | 28 591 | 11 932,97 |
| Uruguaiana | 1 650 590 | 1 822 344 | 2 105 458 | 2 401 137 | 2 288 916 | 18 016,57 |
| Vacaria | 571 279 | 698 649 | 764 518 | 833 065 | 926 081 | 14 739,24 |
| Vale do Sol | 115 086 | 136 151 | 134 371 | 143 857 | 167 419 | 14 851,30 |
| Vale Real | 37 782 | 42 382 | 45 654 | 43 953 | 48 318 | 9 604,05 |
| Vale Verde | 29 202 | 35 164 | 37 592 | 42 964 | 50 805 | 14 977,94 |
| Vanini | 15 670 | 19 522 | 23 446 | 25 870 | 26 400 | 12 909,66 |
| Venâncio Aires | 971 530 | 1 102 542 | 1 101 991 | 1 282 130 | 1 643 010 | 24 275,44 |
| Vera Cruz | 351 255 | 352 334 | 385 395 | 361 014 | 418 725 | 17 499,36 |
| Veranópolis | 378 041 | 389 614 | 429 437 | 508 562 | 639 888 | 24 497,06 |
| Vespasiano Correa | 26 378 | 29 277 | 38 319 | 40 775 | 39 799 | 20 233,13 |
| Viadutos | 36 473 | 40 978 | 52 659 | 59 579 | 58 896 | 10 282,10 |
| Viamão | 1 329 721 | 1 423 008 | 1 532 806 | 1 655 207 | 1 838 204 | 7 049,95 |
| Vicente Dutra | 38 896 | 44 586 | 46 183 | 55 989 | 57 207 | 10 239,24 |
| Victor Graeff | 37 692 | 57 704 | 71 074 | 83 527 | 81 178 | 26 018,74 |
| Vila Flores | 46 207 | 52 213 | 58 540 | 67 073 | 80 536 | 24 367,79 |
| Vila Lângaro | 17 690 | 29 273 | 35 803 | 41 836 | 38 824 | 16 931,39 |
| Vila Maria | 52 154 | 61 326 | 81 164 | 99 896 | 109 764 | 25 532,53 |
| Vila Nova do Sul | 37 219 | 38 233 | 43 792 | 47 054 | 51 036 | 11 596,54 |

Tabela 1 - Produto Interno Bruto a preços correntes e Produto Interno Bruto *per capita* segundo as Grandes Regiões, as Unidades da Federação e os municípios - 2005-2009

(continuação)

| Grandes Regiões, Unidades da Federação e Municípios | Produto Interno Bruto | | | | | <i>Per capita</i> (R\$) 2009 (1) |
|--|--------------------------------|--------------------|--------------------|--------------------|--------------------|-------------------------------------|
| | A preços correntes (1 000 R\$) | | | | | |
| | 2005 | 2006 | 2007 | 2008 | 2009 (1) | |
| Rio Grande do Sul | | | | | | |
| Vista Alegre | 21 401 | 24 031 | 32 177 | 37 354 | 37 703 | 12 859,17 |
| Vista Alegre do Prata | 12 695 | 14 903 | 18 395 | 20 857 | 25 531 | 16 964,07 |
| Vista Gaúcha | 23 593 | 26 952 | 33 652 | 39 834 | 37 875 | 13 507,55 |
| Vitória das Missões | 22 838 | 30 994 | 42 395 | 44 229 | 44 030 | 11 977,62 |
| Westfalia | 54 536 | 52 068 | 60 487 | 59 167 | 67 337 | 23 685,12 |
| Xangri-lá | 101 231 | 112 929 | 128 991 | 145 305 | 160 878 | 13 725,58 |
| Centro-oeste | 190 177 811 | 206 284 475 | 235 964 307 | 279 372 274 | 310 764 898 | 22 364,63 |
| Mato Grosso do Sul | 21 650 854 | 24 341 236 | 28 121 420 | 33 142 746 | 36 368 094 | 15 406,96 |
| Água Clara | 181 335 | 192 878 | 230 486 | 276 084 | 331 289 | 23 869,79 |
| Alcinópolis | 54 840 | 53 601 | 66 436 | 85 068 | 92 977 | 20 592,96 |
| Amambai | 217 803 | 258 249 | 304 932 | 333 884 | 355 783 | 10 169,29 |
| Anastácio | 155 561 | 184 845 | 186 030 | 204 281 | 202 939 | 8 805,46 |
| Anaurilândia | 68 670 | 73 790 | 79 797 | 94 983 | 106 113 | 12 201,08 |
| Angélica | 44 507 | 58 745 | 64 296 | 91 220 | 133 024 | 17 819,69 |
| Antônio João | 39 947 | 48 913 | 89 531 | 86 783 | 154 354 | 17 672,79 |
| Aparecida do Taboado | 181 591 | 272 614 | 287 227 | 328 395 | 349 332 | 16 938,95 |
| Aquidauana | 283 052 | 318 603 | 377 222 | 399 009 | 453 319 | 9 745,64 |
| Aral Moreira | 105 597 | 100 802 | 149 160 | 214 638 | 208 041 | 21 494,02 |
| Bandeirantes | 64 871 | 69 071 | 78 610 | 93 627 | 109 730 | 18 285,31 |
| Bataguassu | 270 618 | 300 168 | 292 289 | 305 926 | 357 574 | 18 247,28 |
| Batayporã | 88 620 | 104 375 | 121 390 | 145 875 | 169 988 | 15 616,75 |
| Bela Vista | 133 347 | 154 647 | 170 311 | 212 849 | 224 437 | 9 459,52 |
| Bodoquena | 75 607 | 88 306 | 93 455 | 114 147 | 127 830 | 15 223,29 |
| Bonito | 127 519 | 140 175 | 157 121 | 194 260 | 214 123 | 11 991,64 |
| Brasilândia | 139 713 | 154 360 | 154 806 | 188 785 | 197 892 | 15 783,37 |
| Caarapó | 226 920 | 216 916 | 297 977 | 306 513 | 359 395 | 15 166,91 |
| Camapuã | 158 356 | 154 845 | 161 066 | 202 025 | 231 829 | 17 131,93 |
| Campo Grande | 6 945 587 | 7 817 007 | 8 956 501 | 10 460 818 | 11 645 484 | 15 422,30 |
| Caracol | 45 529 | 48 415 | 54 036 | 68 743 | 74 385 | 13 982,10 |
| Cassilândia | 184 711 | 205 028 | 226 755 | 212 311 | 273 077 | 12 597,54 |
| Chapadão do Sul | 317 769 | 314 824 | 449 994 | 520 322 | 618 489 | 35 765,28 |
| Corguinho | 41 992 | 45 743 | 52 580 | 62 878 | 68 084 | 15 579,89 |
| Coronel Sapucaia | 54 864 | 58 041 | 71 627 | 84 535 | 88 014 | 6 041,21 |
| Corumbá | 1 484 782 | 1 971 947 | 2 056 409 | 2 846 413 | 2 715 507 | 27 300,58 |
| Costa Rica | 270 332 | 240 283 | 335 872 | 398 523 | 414 671 | 21 566,02 |
| Coxim | 264 260 | 296 397 | 314 272 | 374 857 | 407 917 | 12 386,25 |
| Deodápolis | 62 891 | 68 350 | 84 002 | 98 967 | 102 620 | 8 846,56 |
| Dois Irmãos do Buriti | 61 851 | 68 542 | 71 476 | 86 301 | 97 026 | 10 061,76 |
| Douradina | 53 983 | 38 957 | 48 560 | 46 282 | 46 229 | 9 109,15 |
| Dourados | 1 807 455 | 1 930 184 | 2 359 939 | 2 871 802 | 3 003 284 | 15 826,58 |
| Eldorado | 78 678 | 84 564 | 111 240 | 134 657 | 121 478 | 9 780,05 |
| Figueirão | 25 472 | 35 140 | 45 048 | 46 810 | 53 628 | 15 575,90 |
| Fátima do Sul | 102 280 | 130 441 | 175 004 | 177 638 | 161 347 | 8 346,09 |
| Glória de Dourados | 61 176 | 76 866 | 74 818 | 82 258 | 93 563 | 9 456,58 |
| Guia Lopes da Laguna | 60 614 | 70 309 | 93 579 | 89 368 | 103 998 | 9 993,06 |
| Iguatemi | 149 365 | 112 901 | 149 197 | 196 039 | 215 600 | 14 163,74 |
| Inocência | 93 257 | 99 742 | 109 268 | 132 817 | 141 434 | 18 855,39 |
| Itaporã | 140 309 | 157 629 | 212 289 | 226 754 | 230 821 | 11 904,15 |
| Itaquiraí | 95 507 | 129 700 | 134 551 | 165 401 | 190 196 | 10 804,77 |
| Ivinhema | 125 753 | 137 550 | 163 378 | 190 042 | 215 206 | 10 215,30 |
| Japorã | 23 978 | 26 258 | 31 656 | 35 515 | 39 353 | 5 076,51 |
| Jaraguari | 51 239 | 56 100 | 64 420 | 80 438 | 85 223 | 14 754,63 |

Tabela 1 - Produto Interno Bruto a preços correntes e Produto Interno Bruto *per capita* segundo as Grandes Regiões, as Unidades da Federação e os municípios - 2005-2009

(continuação)

| Grandes Regiões, Unidades da Federação e Municípios | Produto Interno Bruto | | | | | Per capita (R\$) 2009 (1) |
|--|--------------------------------|-------------------|-------------------|-------------------|-------------------|------------------------------|
| | A preços correntes (1 000 R\$) | | | | | |
| | 2005 | 2006 | 2007 | 2008 | 2009 (1) | |
| Mato Grosso do Sul | | | | | | |
| Jardim | 142 204 | 157 174 | 175 053 | 196 192 | 217 906 | 9 014,05 |
| Jateí | 41 947 | 47 779 | 57 195 | 65 729 | 73 540 | 18 880,52 |
| Juti | 34 406 | 38 762 | 55 799 | 54 329 | 60 655 | 10 891,61 |
| Ladário | 64 479 | 67 630 | 81 177 | 109 580 | 120 052 | 6 384,05 |
| Laguna Carapã | 69 971 | 72 188 | 105 673 | 103 028 | 114 867 | 19 046,05 |
| Maracaju | 485 137 | 496 163 | 658 444 | 700 151 | 776 504 | 23 898,32 |
| Miranda | 135 596 | 154 694 | 174 893 | 206 426 | 223 395 | 8 994,09 |
| Mundo Novo | 98 396 | 109 863 | 139 873 | 154 362 | 175 221 | 10 615,59 |
| Naviraí | 408 613 | 489 206 | 532 519 | 603 795 | 693 042 | 15 189,29 |
| Nioaque | 95 319 | 111 526 | 114 553 | 152 976 | 158 080 | 10 073,27 |
| Nova Alvorada do Sul | 143 831 | 161 813 | 188 479 | 226 730 | 239 135 | 18 869,65 |
| Nova Andradina | 452 672 | 555 359 | 572 425 | 597 538 | 609 137 | 13 266,33 |
| Novo Horizonte do Sul | 32 645 | 33 979 | 38 203 | 48 543 | 52 382 | 10 620,89 |
| Paranaíba | 333 606 | 341 651 | 399 584 | 483 795 | 515 596 | 12 806,97 |
| Paranhos | 43 717 | 48 435 | 55 586 | 68 613 | 71 294 | 6 171,00 |
| Pedro Gomes | 80 147 | 85 729 | 90 287 | 111 393 | 112 091 | 13 130,02 |
| Ponta Porã | 501 404 | 508 851 | 627 406 | 726 284 | 821 486 | 10 817,42 |
| Porto Murtinho | 128 792 | 138 871 | 163 230 | 194 901 | 227 899 | 14 677,58 |
| Ribas do Rio Pardo | 317 139 | 331 479 | 339 867 | 402 978 | 407 836 | 20 313,60 |
| Rio Brilhante | 294 810 | 407 170 | 525 930 | 586 543 | 600 120 | 21 507,36 |
| Rio Negro | 34 100 | 36 341 | 39 590 | 48 755 | 55 235 | 10 929,07 |
| Rio Verde de Mato Grosso | 146 683 | 156 326 | 173 700 | 209 963 | 226 358 | 11 779,65 |
| Rochedo | 40 772 | 37 233 | 40 023 | 56 187 | 80 850 | 18 046,82 |
| Santa Rita do Pardo | 98 327 | 120 042 | 112 029 | 139 380 | 146 599 | 19 667,18 |
| São Gabriel do Oeste | 338 087 | 328 716 | 444 640 | 498 068 | 596 696 | 27 561,03 |
| Selvíria | 74 648 | 65 617 | 71 213 | 84 686 | 98 677 | 14 825,24 |
| Sete Quedas | 54 190 | 67 961 | 73 098 | 85 899 | 83 202 | 7 594,91 |
| Sidrolândia | 328 278 | 394 791 | 467 436 | 581 470 | 568 998 | 13 790,21 |
| Sonora | 159 495 | 182 147 | 223 888 | 223 502 | 258 012 | 19 349,90 |
| Tacuru | 60 001 | 59 781 | 73 362 | 88 690 | 94 785 | 9 920,98 |
| Taquarussu | 25 057 | 27 209 | 32 981 | 42 125 | 46 686 | 14 750,72 |
| Terenos | 112 011 | 138 883 | 141 085 | 156 271 | 179 691 | 11 762,95 |
| Três Lagoas | 1 025 512 | 1 170 535 | 1 283 309 | 1 518 127 | 2 014 697 | 22 512,35 |
| Vicentina | 26 752 | 30 511 | 40 275 | 46 897 | 60 769 | 10 508,23 |
| Mato Grosso | 37 465 937 | 35 257 614 | 42 687 119 | 53 386 488 | 57 294 192 | 19 087,30 |
| Acorizal | 51 633 | 38 828 | 46 112 | 49 375 | 51 666 | 9 129,85 |
| Água Boa | 230 597 | 227 348 | 248 325 | 354 209 | 367 902 | 18 144,71 |
| Alta Floresta | 390 360 | 391 831 | 449 182 | 516 411 | 579 852 | 11 278,10 |
| Alto Araguaia | 692 619 | 700 665 | 726 627 | 750 627 | 753 334 | 51 559,40 |
| Alto Boa Vista | 34 986 | 34 795 | 35 474 | 54 239 | 53 056 | 9 690,54 |
| Alto Garças | 218 783 | 152 701 | 219 762 | 301 520 | 250 193 | 26 198,27 |
| Alto Paraguai | 33 756 | 43 578 | 53 322 | 59 195 | 65 186 | 7 826,39 |
| Alto Taquari | 502 335 | 422 166 | 499 680 | 557 768 | 507 251 | 77 978,60 |
| Apiacás | 51 023 | 55 795 | 67 737 | 83 500 | 148 854 | 17 760,87 |
| Araguaiana | 33 255 | 36 056 | 38 551 | 44 975 | 51 094 | 17 054,08 |
| Araguaína | 7 635 | 8 779 | 8 815 | 10 472 | 11 523 | 10 334,23 |
| Araputanga | 203 082 | 205 423 | 210 275 | 223 859 | 230 695 | 14 337,76 |
| Arenápolis | 56 165 | 58 423 | 64 266 | 72 155 | 81 260 | 8 205,63 |
| Aripuanã | 140 585 | 163 290 | 192 465 | 235 876 | 342 076 | 16 677,67 |
| Barão de Melgaço | 37 978 | 41 013 | 45 476 | 52 308 | 59 532 | 7 582,79 |
| Barra do Bugres | 249 678 | 316 734 | 372 264 | 381 755 | 417 087 | 12 142,63 |
| Barra do Garças | 532 848 | 559 012 | 606 318 | 828 620 | 741 355 | 13 449,84 |
| Bom Jesus do Araguaia | 52 779 | 40 565 | 54 532 | 101 423 | 101 233 | 21 125,52 |

Tabela 1 - Produto Interno Bruto a preços correntes e Produto Interno Bruto *per capita* segundo as Grandes Regiões, as Unidades da Federação e os municípios - 2005-2009

(continuação)

| Grandes Regiões, Unidades da Federação e Municípios | Produto Interno Bruto | | | | | <i>Per capita</i> (R\$) 2009 (1) |
|--|--------------------------------|-----------|-----------|-----------|-----------|-------------------------------------|
| | A preços correntes (1 000 R\$) | | | | | |
| | 2005 | 2006 | 2007 | 2008 | 2009 (1) | |
| Mato Grosso | | | | | | |
| Brasnorte | 243 652 | 189 961 | 282 261 | 412 212 | 399 422 | 26 471,07 |
| Cáceres | 611 526 | 638 085 | 713 116 | 818 102 | 852 739 | 9 772,28 |
| Campinápolis | 69 396 | 80 721 | 88 461 | 100 861 | 113 937 | 7 967,07 |
| Campo Novo do Parecis | 1 053 267 | 990 761 | 1 009 814 | 1 409 769 | 1 389 985 | 58 442,03 |
| Campo Verde | 1 080 641 | 767 197 | 980 875 | 1 118 098 | 1 152 315 | 40 939,17 |
| Campos de Júlio | 372 765 | 348 060 | 444 036 | 656 648 | 624 462 | 119 560,10 |
| Canabrava do Norte | 56 872 | 47 653 | 49 203 | 58 710 | 61 282 | 11 016,00 |
| Canarana | 242 516 | 212 011 | 253 578 | 370 204 | 327 446 | 18 177,28 |
| Carlinda | 65 271 | 64 996 | 77 523 | 85 717 | 94 469 | 7 809,29 |
| Castanheira | 59 155 | 61 309 | 68 299 | 83 024 | 95 436 | 11 842,22 |
| Chapada dos Guimarães | 116 992 | 120 439 | 132 208 | 161 553 | 161 840 | 8 897,17 |
| Cláudia | 108 314 | 87 074 | 93 483 | 125 646 | 168 539 | 15 118,32 |
| Cocalinho | 61 992 | 60 353 | 66 982 | 81 735 | 93 219 | 15 274,24 |
| Colíder | 230 825 | 260 569 | 292 759 | 321 631 | 338 273 | 10 539,43 |
| Colniza | 124 301 | 145 549 | 183 806 | 196 172 | 299 268 | 9 471,39 |
| Comodoro | 173 341 | 167 918 | 198 804 | 277 942 | 232 122 | 12 233,70 |
| Confresa | 142 399 | 181 212 | 185 305 | 213 374 | 249 419 | 11 033,31 |
| Conquista D'Oeste | 19 247 | 21 331 | 22 061 | 32 250 | 38 263 | 11 633,74 |
| Cotriguaçu | 65 161 | 78 316 | 88 759 | 108 358 | 135 221 | 9 035,85 |
| Cuiabá | 7 020 653 | 7 177 404 | 7 897 532 | 8 951 985 | 9 816 819 | 17 830,54 |
| Curvelândia | 21 107 | 29 116 | 25 494 | 32 159 | 37 342 | 7 410,50 |
| Denise | 54 293 | 84 819 | 88 652 | 94 966 | 112 836 | 10 127,11 |
| Diamantino | 756 752 | 514 721 | 735 444 | 921 386 | 908 566 | 47 846,98 |
| Dom Aquino | 175 550 | 164 949 | 181 757 | 194 568 | 224 333 | 26 398,34 |
| Feliz Natal | 165 246 | 96 164 | 105 111 | 131 430 | 166 344 | 14 892,07 |
| Figueirópolis D'Oeste | 29 014 | 30 312 | 31 995 | 38 173 | 42 954 | 11 749,03 |
| Gaúcha do Norte | 64 914 | 57 187 | 70 504 | 112 808 | 132 123 | 21 327,30 |
| General Carneiro | 70 447 | 41 829 | 67 065 | 132 245 | 98 700 | 19 630,08 |
| Glória D'Oeste | 23 277 | 24 535 | 27 596 | 32 033 | 35 420 | 11 120,85 |
| Guarantã do Norte | 188 787 | 180 945 | 207 284 | 256 322 | 260 429 | 8 102,44 |
| Guiratinga | 169 896 | 145 662 | 190 495 | 204 316 | 197 953 | 13 630,33 |
| Indiavaí | 16 826 | 35 743 | 34 083 | 49 370 | 46 320 | 17 289,91 |
| Ipiranga do Norte | 147 716 | 109 522 | 190 054 | 361 794 | 343 376 | 73 987,51 |
| Itanhanga | 63 878 | 48 708 | 88 569 | 110 690 | 129 651 | 25 617,57 |
| Itaúba | 68 127 | 55 636 | 64 466 | 75 813 | 95 909 | 20 918,04 |
| Itiquira | 513 574 | 414 902 | 462 251 | 549 438 | 566 956 | 43 538,35 |
| Jaciara | 309 853 | 313 497 | 318 174 | 371 208 | 382 746 | 14 765,28 |
| Jangada | 47 822 | 52 250 | 62 856 | 70 653 | 97 908 | 11 570,33 |
| Jauru | 144 957 | 83 425 | 94 711 | 118 778 | 125 274 | 11 655,53 |
| Juara | 258 467 | 275 017 | 294 409 | 347 111 | 638 522 | 19 205,99 |
| Juína | 329 187 | 349 311 | 409 892 | 431 228 | 450 455 | 11 344,18 |
| Juruena | 47 325 | 56 470 | 69 073 | 75 415 | 91 460 | 9 532,06 |
| Juscimeira | 91 862 | 102 691 | 122 902 | 137 473 | 150 343 | 12 355,61 |
| Lambari D'Oeste | 49 901 | 79 667 | 68 480 | 71 182 | 77 340 | 15 284,68 |
| Lucas do Rio Verde | 708 762 | 660 195 | 1 045 929 | 1 684 650 | 1 809 788 | 53 933,37 |
| Luciara | 12 943 | 13 194 | 14 067 | 17 111 | 19 378 | 7 855,06 |
| Marcelândia | 136 171 | 118 240 | 138 453 | 162 250 | 289 745 | 20 019,68 |
| Matupá | 161 076 | 170 773 | 210 173 | 210 242 | 249 673 | 16 458,32 |
| Mirassol d'Oeste | 214 053 | 215 678 | 240 767 | 285 175 | 301 727 | 11 783,92 |
| Nobres | 143 254 | 143 402 | 166 262 | 199 154 | 218 158 | 14 244,73 |
| Nortelândia | 33 496 | 36 870 | 43 161 | 59 184 | 69 249 | 11 040,92 |
| Nossa Senhora do Livramento | 62 982 | 64 807 | 74 680 | 85 988 | 98 371 | 7 673,86 |
| Nova Bandeirantes | 52 926 | 63 210 | 78 708 | 101 351 | 192 548 | 13 677,21 |
| Nova Brasilândia | 28 906 | 29 529 | 32 594 | 39 557 | 45 290 | 9 239,17 |

Tabela 1 - Produto Interno Bruto a preços correntes e Produto Interno Bruto *per capita* segundo as Grandes Regiões, as Unidades da Federação e os municípios - 2005-2009

(continuação)

| Grandes Regiões, Unidades da Federação e Municípios | Produto Interno Bruto | | | | | <i>Per capita</i> (R\$) 2009 (1) |
|--|--------------------------------|-----------|-----------|-----------|-----------|-------------------------------------|
| | A preços correntes (1 000 R\$) | | | | | |
| | 2005 | 2006 | 2007 | 2008 | 2009 (1) | |
| Mato Grosso | | | | | | |
| Nova Canaã do Norte | 78 064 | 98 922 | 117 629 | 140 271 | 194 756 | 14 713,01 |
| Nova Guarita | 35 078 | 33 653 | 36 993 | 44 066 | 45 701 | 9 313,39 |
| Nova Lacerda | 55 281 | 48 686 | 52 642 | 64 726 | 73 641 | 14 021,45 |
| Nova Marilândia | 38 819 | 26 415 | 30 170 | 35 828 | 38 595 | 16 458,43 |
| Nova Maringá | 92 769 | 84 378 | 109 416 | 203 294 | 215 664 | 36 009,98 |
| Nova Monte Verde | 62 137 | 67 479 | 74 633 | 104 648 | 168 347 | 19 570,64 |
| Nova Mutum | 673 953 | 537 897 | 894 715 | 1 330 228 | 1 200 944 | 44 687,96 |
| Nova Nazaré | 15 684 | 17 418 | 21 378 | 25 219 | 27 923 | 9 449,51 |
| Nova Olímpia | 169 326 | 218 498 | 248 042 | 249 169 | 231 759 | 11 065,64 |
| Nova Santa Helena | 24 875 | 25 091 | 31 225 | 46 031 | 49 004 | 14 109,99 |
| Nova Ubiratã | 216 439 | 158 869 | 267 265 | 443 830 | 440 927 | 52 666,86 |
| Nova Xavantina | 150 720 | 143 944 | 172 878 | 237 814 | 223 777 | 11 536,07 |
| Novo Horizonte do Norte | 21 678 | 24 988 | 29 309 | 30 172 | 32 779 | 8 256,55 |
| Novo Mundo | 51 859 | 53 573 | 62 839 | 85 656 | 100 880 | 13 980,10 |
| Novo Santo Antônio | 8 249 | 9 149 | 11 599 | 15 123 | 18 349 | 7 891,89 |
| Novo São Joaquim | 198 097 | 121 962 | 165 259 | 205 889 | 223 176 | 31 950,76 |
| Paranaíta | 69 083 | 75 367 | 88 997 | 120 594 | 139 866 | 11 546,77 |
| Paranatinga | 170 716 | 161 613 | 209 095 | 286 953 | 381 965 | 17 828,82 |
| Pedra Preta | 418 175 | 302 964 | 355 882 | 381 854 | 370 496 | 22 507,48 |
| Peixoto de Azevedo | 114 662 | 128 995 | 161 476 | 185 058 | 220 627 | 7 266,32 |
| Planalto da Serra | 24 254 | 20 981 | 20 821 | 29 924 | 33 850 | 12 102,17 |
| Poconé | 160 934 | 187 035 | 205 509 | 220 055 | 283 640 | 8 819,09 |
| Pontal do Araguaia | 26 185 | 29 137 | 33 783 | 39 187 | 42 808 | 8 043,64 |
| Ponte Branca | 18 780 | 16 472 | 19 323 | 21 533 | 22 616 | 12 536,51 |
| Pontes e Lacerda | 301 281 | 332 359 | 382 307 | 464 524 | 523 958 | 13 356,74 |
| Porto Alegre do Norte | 45 802 | 57 951 | 63 096 | 79 926 | 90 140 | 8 916,81 |
| Porto dos Gaúchos | 111 662 | 79 384 | 81 461 | 127 843 | 134 702 | 21 103,27 |
| Porto Esperidião | 75 953 | 81 824 | 88 948 | 102 897 | 113 257 | 11 498,13 |
| Porto Estrela | 24 529 | 27 892 | 29 143 | 34 305 | 40 507 | 10 058,82 |
| Poxoréo | 197 399 | 168 081 | 215 524 | 277 675 | 287 977 | 16 216,73 |
| Primavera do Leste | 1 233 266 | 880 565 | 1 340 719 | 1 862 041 | 1 969 609 | 41 966,40 |
| Querência | 174 883 | 169 841 | 300 610 | 425 644 | 509 607 | 44 045,53 |
| Reserva do Cabaçal | 13 988 | 16 021 | 18 852 | 20 641 | 23 329 | 8 979,74 |
| Ribeirão Cascalheira | 66 016 | 63 457 | 70 404 | 93 546 | 102 114 | 11 133,27 |
| Ribeirãozinho | 21 442 | 22 422 | 24 319 | 32 613 | 32 890 | 14 990,91 |
| Rio Branco | 30 050 | 39 149 | 57 032 | 55 876 | 44 931 | 8 627,22 |
| Rondolândia | 34 628 | 45 767 | 45 768 | 58 234 | 68 200 | 19 575,28 |
| Rondonópolis | 2 932 536 | 2 703 228 | 3 426 975 | 4 354 015 | 4 862 344 | 26 730,57 |
| Rosário Oeste | 120 224 | 121 397 | 152 942 | 168 551 | 203 422 | 10 997,58 |
| Salto do Céu | 26 863 | 28 808 | 29 110 | 32 946 | 37 381 | 10 430,04 |
| Santa Carmem | 78 020 | 52 906 | 65 016 | 107 400 | 182 843 | 39 983,14 |
| Santa Cruz do Xingu | 21 355 | 25 381 | 25 840 | 35 450 | 36 024 | 15 283,70 |
| Santa Rita do Trivelato | 136 862 | 93 741 | 188 918 | 298 669 | 272 048 | 98 890,75 |
| Santa Terezinha | 56 942 | 43 257 | 52 854 | 68 471 | 73 279 | 9 529,18 |
| Santo Afonso | 19 657 | 24 528 | 28 954 | 32 035 | 37 954 | 12 891,88 |
| Santo Antônio do Leste | 193 652 | 109 968 | 206 914 | 227 638 | 240 567 | 67 329,03 |
| Santo Antônio do Leverger | 131 823 | 129 432 | 154 497 | 200 657 | 190 544 | 9 334,91 |
| São Félix do Araguaia | 128 352 | 83 638 | 113 445 | 141 342 | 166 486 | 14 789,55 |
| São José do Povo | 19 422 | 20 325 | 64 756 | 25 055 | 26 840 | 7 777,49 |
| São José do Rio Claro | 200 393 | 184 425 | 210 451 | 305 086 | 270 495 | 14 513,86 |
| São José do Xingu | 67 973 | 57 973 | 64 008 | 82 220 | 95 579 | 22 659,70 |
| São José dos Quatro Marcos | 147 657 | 140 016 | 156 213 | 172 511 | 183 401 | 9 408,55 |
| São Pedro da Cipa | 18 201 | 24 296 | 24 826 | 24 685 | 27 308 | 6 439,03 |
| Sapezal | 1 025 943 | 793 008 | 1 083 202 | 1 375 786 | 1 418 892 | 90 174,27 |

Tabela 1 - Produto Interno Bruto a preços correntes e Produto Interno Bruto *per capita* segundo as Grandes Regiões, as Unidades da Federação e os municípios - 2005-2009

(continuação)

| Grandes Regiões, Unidades da Federação e Municípios | Produto Interno Bruto | | | | | <i>Per capita</i> (R\$) 2009 (1) |
|--|--------------------------------|-------------------|-------------------|-------------------|-------------------|-------------------------------------|
| | A preços correntes (1 000 R\$) | | | | | |
| | 2005 | 2006 | 2007 | 2008 | 2009 (1) | |
| Mato Grosso | | | | | | |
| Serra Nova Dourada | 12 669 | 8 236 | 9 427 | 15 725 | 15 963 | 11 031,47 |
| Sinop | 1 140 294 | 1 096 485 | 1 356 526 | 1 735 751 | 1 813 363 | 15 899,58 |
| Sorriso | 1 113 190 | 1 018 637 | 1 634 946 | 2 433 275 | 2 339 762 | 38 977,85 |
| Tabaporá | 106 002 | 108 103 | 111 499 | 211 289 | 192 724 | 17 911,16 |
| Tangará da Serra | 831 312 | 807 621 | 966 784 | 1 135 056 | 1 315 683 | 16 052,75 |
| Tapurah | 202 163 | 144 197 | 228 304 | 331 326 | 321 427 | 27 908,94 |
| Terra Nova do Norte | 91 945 | 94 295 | 103 428 | 121 413 | 134 435 | 8 850,26 |
| Tesouro | 39 729 | 30 100 | 45 191 | 63 521 | 60 791 | 18 967,70 |
| Torixoréu | 36 509 | 40 712 | 44 801 | 55 008 | 56 733 | 13 793,60 |
| União do Sul | 52 246 | 41 140 | 47 278 | 55 254 | 95 660 | 23 371,60 |
| Vale de São Domingos | 16 891 | 19 217 | 23 917 | 29 321 | 32 240 | 10 910,31 |
| Várzea Grande | 2 018 974 | 2 101 961 | 2 301 802 | 2 677 594 | 3 000 096 | 12 498,42 |
| Vera | 141 155 | 113 123 | 133 751 | 223 510 | 234 282 | 24 656,09 |
| Vila Bela da Santíssima Trindade | 120 683 | 175 068 | 168 053 | 203 903 | 193 655 | 13 334,37 |
| Vila Rica | 187 854 | 183 292 | 199 275 | 231 638 | 273 846 | 13 641,13 |
| Goiás | 50 534 408 | 57 057 072 | 65 210 147 | 75 271 163 | 85 615 344 | 14 446,68 |
| Abadia de Goiás | 24 259 | 27 231 | 30 472 | 35 145 | 38 975 | 6 185,55 |
| Abadiânia | 52 315 | 54 906 | 62 579 | 71 322 | 82 400 | 6 159,40 |
| Acreúna | 220 586 | 212 685 | 213 161 | 243 827 | 292 935 | 15 220,57 |
| Adelândia | 11 477 | 12 730 | 14 106 | 17 438 | 20 963 | 8 038,11 |
| Água Fria de Goiás | 57 309 | 59 092 | 71 397 | 105 938 | 89 004 | 16 736,45 |
| Água Limpa | 18 096 | 18 025 | 20 024 | 22 910 | 24 790 | 11 743,29 |
| Águas Lindas de Goiás | 334 997 | 367 815 | 399 330 | 457 414 | 548 630 | 3 831,77 |
| Alexânia | 244 810 | 287 759 | 294 239 | 261 960 | 304 362 | 14 699,21 |
| Aloândia | 11 750 | 12 731 | 13 533 | 16 110 | 17 409 | 8 219,60 |
| Alto Horizonte | 16 565 | 23 566 | 322 455 | 355 232 | 411 190 | 121 223,36 |
| Alto Paraíso de Goiás | 31 051 | 31 605 | 36 681 | 43 764 | 47 817 | 6 848,60 |
| Alvorada do Norte | 37 927 | 44 791 | 50 596 | 55 239 | 55 964 | 6 457,90 |
| Amaralina | 19 015 | 22 142 | 26 078 | 34 509 | 32 618 | 8 770,62 |
| Americano do Brasil | 22 893 | 34 345 | 55 491 | 60 064 | 59 194 | 12 344,91 |
| Amorinópolis | 23 438 | 25 219 | 29 603 | 33 002 | 37 992 | 10 904,76 |
| Anápolis | 2 823 516 | 3 776 061 | 4 677 124 | 6 262 949 | 8 109 760 | 24 139,06 |
| Anhanguera | 5 439 | 5 998 | 6 709 | 7 700 | 8 194 | 8 049,51 |
| Anicuns | 146 513 | 195 429 | 182 309 | 215 145 | 241 264 | 13 383,47 |
| Aparecida de Goiânia | 2 229 711 | 2 670 145 | 3 100 892 | 3 873 000 | 4 601 373 | 9 008,70 |
| Aparecida do Rio Doce | 25 337 | 25 181 | 28 764 | 37 120 | 40 093 | 13 964,74 |
| Aporé | 43 515 | 44 132 | 47 815 | 71 107 | 81 910 | 22 090,17 |
| Araçu | 18 009 | 20 134 | 22 797 | 25 475 | 31 862 | 8 074,43 |
| Aragarças | 55 506 | 61 859 | 70 537 | 80 209 | 88 645 | 4 956,94 |
| Aragoiânia | 27 382 | 32 341 | 37 305 | 41 403 | 43 015 | 5 584,95 |
| Araguapaz | 38 781 | 43 656 | 47 515 | 56 418 | 61 093 | 7 852,51 |
| Arenópolis | 31 591 | 33 130 | 32 734 | 31 088 | 35 281 | 10 135,19 |
| Aruanã | 45 490 | 50 093 | 57 810 | 69 474 | 73 282 | 10 385,81 |
| Aurilândia | 21 101 | 22 101 | 24 958 | 29 437 | 34 193 | 9 218,88 |
| Avelinópolis | 17 495 | 19 327 | 21 403 | 29 904 | 34 174 | 14 115,73 |
| Baliza | 17 065 | 17 511 | 20 593 | 22 351 | 23 190 | 6 303,35 |
| Barro Alto | 46 349 | 53 128 | 64 297 | 82 521 | 89 570 | 13 340,75 |
| Bela Vista de Goiás | 249 904 | 269 705 | 273 939 | 255 229 | 330 241 | 15 233,24 |
| Bom Jardim de Goiás | 49 773 | 51 790 | 56 528 | 67 158 | 71 251 | 8 157,91 |
| Bom Jesus de Goiás | 206 965 | 211 417 | 238 959 | 231 585 | 283 611 | 13 439,35 |
| Bonfinópolis | 25 455 | 30 201 | 35 405 | 31 672 | 45 528 | 6 206,07 |
| Bonópolis | 24 287 | 25 020 | 28 296 | 35 797 | 37 179 | 10 893,46 |
| Brazabranes | 19 886 | 24 961 | 22 541 | 31 229 | 37 125 | 11 098,76 |

Tabela 1 - Produto Interno Bruto a preços correntes e Produto Interno Bruto *per capita* segundo as Grandes Regiões, as Unidades da Federação e os municípios - 2005-2009

(continuação)

| Grandes Regiões, Unidades da Federação e Municípios | Produto Interno Bruto | | | | | <i>Per capita</i> (R\$) 2009 (1) |
|--|--------------------------------|-----------|-----------|-----------|-----------|-------------------------------------|
| | A preços correntes (1 000 R\$) | | | | | |
| | 2005 | 2006 | 2007 | 2008 | 2009 (1) | |
| Goiás | | | | | | |
| Britânia | 34 252 | 36 925 | 40 315 | 47 998 | 48 316 | 9 309,41 |
| Buriti Alegre | 59 044 | 66 273 | 69 696 | 99 786 | 141 374 | 16 722,79 |
| Buriti de Goiás | 12 356 | 13 480 | 14 688 | 17 119 | 19 388 | 8 800,87 |
| Buritinópolis | 9 196 | 10 210 | 11 425 | 13 995 | 15 364 | 4 300,05 |
| Cabeceiras | 69 583 | 62 613 | 75 343 | 92 530 | 112 414 | 16 546,09 |
| Cachoeira Alta | 89 097 | 106 126 | 134 495 | 193 254 | 132 795 | 16 125,64 |
| Cachoeira de Goiás | 9 066 | 9 775 | 10 570 | 13 042 | 14 494 | 10 107,42 |
| Cachoeira Dourada | 288 672 | 321 163 | 364 354 | 380 052 | 338 236 | 44 675,20 |
| Caçu | 78 109 | 80 426 | 97 501 | 141 705 | 163 473 | 14 411,76 |
| Caiapônia | 179 679 | 144 725 | 172 654 | 237 721 | 271 639 | 16 404,33 |
| Caldas Novas | 511 346 | 595 341 | 640 732 | 693 247 | 790 987 | 11 703,07 |
| Caldazinha | 19 345 | 21 454 | 24 054 | 27 185 | 33 231 | 9 946,44 |
| Campestre de Goiás | 18 232 | 20 223 | 22 156 | 28 236 | 32 875 | 9 154,76 |
| Campinaçu | 17 963 | 20 183 | 23 066 | 27 908 | 29 268 | 7 489,31 |
| Campinorte | 55 280 | 56 864 | 63 266 | 74 696 | 83 268 | 8 294,50 |
| Campo Alegre de Goiás | 107 645 | 111 355 | 151 051 | 161 159 | 233 007 | 37 067,67 |
| Campo Limpo de Goiás | 22 045 | 23 577 | 25 839 | 32 473 | 34 343 | 5 702,88 |
| Campos Belos | 72 087 | 81 586 | 90 580 | 100 663 | 104 676 | 5 461,54 |
| Campos Verdes | 19 244 | 21 854 | 26 820 | 30 030 | 29 449 | 4 833,32 |
| Carmo do Rio Verde | 84 457 | 97 883 | 99 279 | 90 326 | 114 122 | 12 036,87 |
| Castelândia | 37 252 | 34 076 | 34 751 | 50 529 | 67 520 | 18 982,38 |
| Catalão | 2 383 224 | 2 488 448 | 2 909 033 | 3 348 201 | 3 663 231 | 45 164,29 |
| Caturai | 21 359 | 22 909 | 26 882 | 34 561 | 40 064 | 8 584,60 |
| Cavalcante | 171 436 | 162 220 | 209 988 | 255 364 | 186 039 | 17 891,77 |
| Ceres | 127 779 | 152 502 | 166 703 | 178 591 | 193 605 | 10 152,85 |
| Cezarina | 118 879 | 123 549 | 132 962 | 133 774 | 145 803 | 18 616,29 |
| Chapadão do Céu | 203 426 | 132 567 | 211 188 | 263 702 | 462 418 | 78 870,48 |
| Cidade Ocidental | 156 524 | 170 448 | 175 625 | 195 122 | 212 909 | 4 064,71 |
| Cocalzinho de Goiás | 64 422 | 64 768 | 70 501 | 99 947 | 112 800 | 7 374,50 |
| Colinas do Sul | 13 406 | 14 885 | 18 267 | 21 265 | 21 581 | 5 360,39 |
| Córrego do Ouro | 18 578 | 20 719 | 24 081 | 27 511 | 29 560 | 11 231,09 |
| Corumbá de Goiás | 42 142 | 44 932 | 50 907 | 56 576 | 62 773 | 6 697,92 |
| Corumbaíba | 161 478 | 177 580 | 212 342 | 208 767 | 310 290 | 35 979,78 |
| Cristalina | 576 871 | 478 053 | 586 260 | 765 695 | 901 833 | 23 421,79 |
| Cristianópolis | 18 095 | 19 000 | 21 202 | 24 476 | 28 858 | 9 092,06 |
| Crixás | 145 663 | 175 784 | 182 798 | 188 642 | 209 923 | 13 990,18 |
| Cromínia | 23 627 | 24 582 | 27 086 | 32 228 | 36 729 | 9 849,61 |
| Cumari | 20 343 | 21 906 | 26 393 | 32 151 | 35 816 | 11 388,14 |
| Damianópolis | 10 462 | 12 906 | 14 805 | 16 431 | 17 036 | 4 631,78 |
| Damolândia | 14 044 | 15 935 | 16 561 | 19 499 | 23 950 | 8 526,14 |
| Davinópolis | 14 589 | 14 937 | 18 184 | 22 106 | 22 485 | 10 835,98 |
| Diorama | 16 958 | 17 220 | 18 369 | 22 772 | 23 718 | 10 574,27 |
| Divinópolis de Goiás | 24 807 | 27 118 | 30 570 | 33 365 | 35 307 | 6 338,80 |
| Doerlândia | 75 494 | 70 595 | 80 484 | 96 211 | 100 714 | 11 751,91 |
| Edealina | 39 623 | 37 560 | 45 036 | 57 426 | 66 246 | 17 337,44 |
| Edéia | 104 514 | 93 151 | 109 712 | 177 405 | 268 327 | 25 304,33 |
| Estrela do Norte | 17 051 | 18 274 | 21 102 | 23 282 | 24 146 | 7 491,73 |
| Faina | 54 624 | 54 989 | 53 893 | 56 005 | 58 361 | 8 313,53 |
| Fazenda Nova | 55 665 | 60 055 | 56 259 | 56 944 | 59 713 | 9 331,69 |
| Firminópolis | 45 616 | 49 512 | 54 204 | 61 136 | 66 088 | 6 158,07 |
| Flores de Goiás | 41 446 | 43 935 | 54 197 | 79 272 | 81 505 | 7 097,89 |
| Formosa | 431 438 | 489 869 | 561 727 | 655 120 | 746 357 | 7 751,62 |
| Formoso | 20 930 | 23 250 | 25 524 | 30 008 | 30 977 | 5 815,02 |
| Gameleira de Goiás | 38 901 | 36 771 | 44 524 | 51 745 | 77 273 | 21 572,52 |

Tabela 1 - Produto Interno Bruto a preços correntes e Produto Interno Bruto *per capita* segundo as Grandes Regiões, as Unidades da Federação e os municípios - 2005-2009

(continuação)

| Grandes Regiões, Unidades da Federação e Municípios | Produto Interno Bruto | | | | | <i>Per capita</i> (R\$) 2009 (1) |
|--|--------------------------------|------------|------------|------------|------------|-------------------------------------|
| | A preços correntes (1 000 R\$) | | | | | |
| | 2005 | 2006 | 2007 | 2008 | 2009 (1) | |
| Goiás | | | | | | |
| Goianápolis | 38 551 | 43 531 | 47 459 | 52 832 | 60 013 | 5 145,62 |
| Goiandira | 30 970 | 32 355 | 36 685 | 44 433 | 47 800 | 9 407,52 |
| Goianésia | 450 920 | 507 388 | 578 409 | 483 025 | 543 086 | 9 554,82 |
| Goiania | 13 520 904 | 15 898 437 | 17 845 701 | 19 456 021 | 21 386 530 | 16 682,49 |
| Goianira | 135 148 | 157 056 | 171 909 | 168 697 | 189 322 | 7 188,73 |
| Goiás | 170 961 | 189 319 | 200 422 | 214 023 | 207 813 | 8 445,95 |
| Goiatuba | 576 855 | 610 922 | 610 879 | 575 502 | 708 513 | 21 932,66 |
| Gouvelândia | 41 516 | 39 028 | 50 264 | 89 048 | 120 889 | 25 237,89 |
| Guapó | 53 340 | 60 163 | 64 155 | 71 318 | 88 644 | 6 343,95 |
| Guaraita | 10 896 | 11 453 | 12 561 | 15 218 | 16 680 | 7 037,80 |
| Guarani de Goiás | 18 800 | 21 410 | 23 944 | 27 308 | 29 066 | 7 101,40 |
| Guarinos | 9 677 | 10 512 | 11 428 | 13 640 | 14 339 | 6 027,52 |
| Heitorai | 13 567 | 15 949 | 20 236 | 24 985 | 34 522 | 9 315,20 |
| Hidrolândia | 131 846 | 153 249 | 159 240 | 158 308 | 257 723 | 17 510,70 |
| Hidrolina | 21 597 | 23 448 | 28 953 | 35 513 | 34 949 | 8 331,23 |
| Iaciara | 58 290 | 65 635 | 73 232 | 76 736 | 82 439 | 6 412,98 |
| Inaciolândia | 46 414 | 43 284 | 59 864 | 64 096 | 78 616 | 13 215,06 |
| Indiara | 92 189 | 88 719 | 98 409 | 112 545 | 124 832 | 9 340,95 |
| Inhumas | 288 578 | 348 087 | 346 752 | 396 703 | 452 559 | 9 672,95 |
| Ipameri | 270 401 | 257 275 | 338 919 | 391 410 | 455 039 | 18 943,39 |
| Ipiranga de Goiás | 22 887 | 22 413 | 25 701 | 23 675 | 26 289 | 9 046,29 |
| Iporá | 160 479 | 176 355 | 193 708 | 211 281 | 231 045 | 7 210,02 |
| Israelândia | 17 964 | 19 090 | 20 702 | 20 849 | 22 917 | 7 968,46 |
| Itaberaí | 248 132 | 270 731 | 310 021 | 391 901 | 504 516 | 15 592,66 |
| Itaguari | 20 339 | 22 327 | 25 301 | 30 620 | 37 283 | 8 543,41 |
| Itaguaru | 27 143 | 31 271 | 34 532 | 39 317 | 57 557 | 10 294,67 |
| Itajá | 44 715 | 46 452 | 50 176 | 61 800 | 63 981 | 11 574,01 |
| Itapaci | 97 016 | 111 203 | 127 105 | 118 466 | 133 968 | 7 840,82 |
| Itapirapuã | 60 284 | 62 380 | 68 244 | 81 434 | 85 750 | 11 004,90 |
| Itapuranga | 116 402 | 128 953 | 176 774 | 194 933 | 192 857 | 7 662,18 |
| Itarumã | 61 829 | 62 408 | 68 843 | 81 196 | 85 042 | 15 490,41 |
| Itauçu | 44 608 | 50 327 | 56 168 | 65 029 | 61 218 | 6 714,72 |
| Itumbiara | 1 309 644 | 1 512 377 | 1 537 692 | 2 046 811 | 2 151 447 | 23 175,70 |
| Ivolândia | 20 610 | 20 409 | 22 873 | 27 909 | 30 327 | 11 076,17 |
| Jandaia | 140 808 | 113 697 | 107 011 | 123 033 | 116 924 | 17 726,48 |
| Jaraguá | 186 663 | 212 292 | 253 062 | 287 946 | 299 434 | 7 168,30 |
| Jataí | 1 164 696 | 1 150 395 | 1 330 129 | 1 859 958 | 1 930 988 | 22 337,25 |
| Jaupaci | 16 760 | 17 516 | 18 400 | 21 559 | 22 281 | 7 283,85 |
| Jesúpolis | 8 966 | 9 293 | 10 469 | 12 161 | 13 105 | 5 707,75 |
| Joviânia | 56 850 | 50 564 | 63 730 | 72 348 | 82 714 | 11 963,23 |
| Jussara | 143 819 | 152 269 | 163 883 | 184 439 | 188 344 | 9 845,49 |
| Lagoa Santa | 10 329 | 10 304 | 12 164 | 14 867 | 15 364 | 11 414,23 |
| Leopoldo de Bulhões | 45 188 | 55 707 | 60 223 | 66 914 | 90 110 | 9 467,34 |
| Luziânia | 1 359 673 | 1 419 286 | 1 629 144 | 1 805 582 | 2 040 828 | 9 715,27 |
| Mairipotaba | 18 707 | 19 668 | 22 278 | 25 393 | 29 754 | 10 584,98 |
| Mambaí | 16 688 | 22 629 | 25 933 | 27 662 | 29 513 | 4 159,05 |
| Mara Rosa | 54 703 | 57 560 | 67 819 | 79 065 | 83 061 | 8 017,42 |
| Marzagão | 10 914 | 11 365 | 12 803 | 18 371 | 21 822 | 10 116,92 |
| Matrinchã | 31 634 | 30 475 | 34 145 | 42 622 | 45 911 | 10 387,00 |
| Maurilândia | 72 677 | 75 127 | 80 816 | 86 250 | 98 095 | 8 453,56 |
| Mimoso de Goiás | 16 314 | 15 175 | 19 562 | 24 618 | 29 722 | 10 106,04 |
| Minaçu | 518 746 | 589 409 | 683 789 | 712 983 | 609 434 | 19 398,21 |
| Mineiros | 495 988 | 460 062 | 622 662 | 746 544 | 886 823 | 18 349,70 |
| Moiporá | 12 809 | 13 953 | 15 190 | 17 436 | 17 579 | 9 425,75 |

Tabela 1 - Produto Interno Bruto a preços correntes e Produto Interno Bruto *per capita* segundo as Grandes Regiões, as Unidades da Federação e os municípios - 2005-2009

(continuação)

| Grandes Regiões, Unidades da Federação e Municípios | Produto Interno Bruto | | | | | <i>Per capita</i> (R\$) 2009 (1) |
|--|--------------------------------|-----------|-----------|-----------|-----------|-------------------------------------|
| | A preços correntes (1 000 R\$) | | | | | |
| | 2005 | 2006 | 2007 | 2008 | 2009 (1) | |
| Goiás | | | | | | |
| Monte Alegre de Goiás | 33 083 | 36 586 | 40 484 | 45 549 | 40 515 | 5 426,56 |
| Montes Claros de Goiás | 78 452 | 76 448 | 83 197 | 100 290 | 104 266 | 12 920,15 |
| Montividiu | 173 921 | 130 591 | 169 480 | 259 810 | 364 961 | 36 624,29 |
| Montividiu do Norte | 20 046 | 21 331 | 23 585 | 29 048 | 29 884 | 6 355,57 |
| Morrinhos | 334 686 | 426 140 | 449 905 | 492 407 | 634 495 | 15 536,87 |
| Morro Agudo de Goiás | 11 383 | 12 337 | 13 611 | 16 295 | 16 695 | 7 017,69 |
| Mossâmedes | 26 885 | 29 183 | 32 979 | 40 763 | 46 605 | 9 509,19 |
| Mozarlândia | 201 147 | 271 657 | 290 448 | 281 172 | 323 999 | 23 022,74 |
| Mundo Novo | 42 849 | 43 198 | 46 146 | 54 591 | 56 638 | 8 345,13 |
| Mutunópolis | 20 575 | 21 769 | 24 263 | 29 966 | 29 755 | 7 282,06 |
| Nazário | 61 308 | 67 827 | 71 224 | 81 312 | 103 092 | 13 525,55 |
| Nerópolis | 213 660 | 257 745 | 258 315 | 275 682 | 338 302 | 16 698,02 |
| Niquelândia | 545 305 | 679 126 | 841 892 | 748 776 | 689 137 | 17 313,69 |
| Nova América | 11 612 | 12 041 | 13 960 | 15 219 | 16 354 | 7 179,32 |
| Nova Aurora | 12 122 | 12 990 | 14 950 | 18 813 | 20 510 | 9 284,61 |
| Nova Crixás | 102 745 | 110 676 | 125 705 | 156 701 | 163 690 | 12 186,59 |
| Nova Glória | 46 096 | 55 680 | 63 360 | 57 108 | 60 246 | 6 979,35 |
| Nova Iguaçu de Goiás | 13 290 | 14 114 | 16 119 | 19 851 | 19 991 | 7 465,06 |
| Nova Roma | 21 609 | 23 784 | 25 740 | 28 725 | 34 341 | 9 452,56 |
| Nova Veneza | 43 219 | 47 422 | 52 558 | 59 407 | 74 444 | 10 282,29 |
| Novo Brasil | 21 586 | 23 030 | 26 277 | 32 526 | 33 893 | 10 036,32 |
| Novo Gama | 228 546 | 254 883 | 277 676 | 315 163 | 352 585 | 3 968,99 |
| Novo Planalto | 20 749 | 23 118 | 25 956 | 30 756 | 29 952 | 7 021,00 |
| Orizona | 118 305 | 111 179 | 143 184 | 199 049 | 234 589 | 15 432,47 |
| Ouro Verde de Goiás | 23 344 | 25 153 | 27 455 | 30 909 | 36 712 | 7 982,54 |
| Ouvidor | 122 620 | 145 246 | 158 672 | 146 055 | 194 923 | 38 852,55 |
| Padre Bernardo | 100 801 | 106 953 | 123 690 | 147 758 | 160 106 | 5 715,61 |
| Palestina de Goiás | 26 595 | 24 417 | 28 378 | 35 182 | 42 714 | 12 877,24 |
| Palmeiras de Goiás | 202 496 | 290 613 | 326 700 | 358 997 | 426 385 | 18 702,74 |
| Palmelo | 11 732 | 13 382 | 13 909 | 13 418 | 15 233 | 6 554,63 |
| Palminópolis | 25 177 | 25 524 | 28 743 | 32 288 | 38 440 | 10 220,57 |
| Panamá | 24 515 | 26 084 | 33 009 | 43 532 | 49 950 | 18 742,79 |
| Paranaiguara | 46 632 | 50 095 | 54 234 | 75 161 | 88 285 | 11 229,31 |
| Paraúna | 155 511 | 132 333 | 135 231 | 194 598 | 259 729 | 22 946,25 |
| Perolândia | 55 348 | 39 606 | 49 679 | 95 991 | 145 665 | 51 471,87 |
| Petrolina de Goiás | 46 304 | 49 083 | 54 491 | 61 142 | 71 342 | 7 090,95 |
| Pilar de Goiás | 15 479 | 15 941 | 18 067 | 19 919 | 22 014 | 7 803,50 |
| Piracanjuba | 224 524 | 224 443 | 272 716 | 343 432 | 362 218 | 15 071,69 |
| Piranhas | 76 126 | 82 530 | 88 264 | 101 715 | 112 785 | 10 056,58 |
| Pirenópolis | 94 535 | 104 546 | 114 523 | 160 692 | 182 077 | 8 693,12 |
| Pires do Rio | 246 150 | 272 075 | 280 352 | 352 015 | 356 490 | 12 764,62 |
| Planaltina | 237 384 | 256 542 | 293 962 | 341 199 | 376 269 | 4 723,97 |
| Pontalina | 110 499 | 107 059 | 123 424 | 168 161 | 172 800 | 10 355,38 |
| Porangatu | 234 266 | 263 805 | 293 162 | 320 645 | 332 653 | 8 219,95 |
| Porteirão | 63 477 | 77 693 | 100 415 | 111 261 | 144 555 | 45 774,18 |
| Portelândia | 49 803 | 41 216 | 53 731 | 71 327 | 103 158 | 31 062,37 |
| Posse | 128 418 | 147 731 | 163 813 | 185 530 | 189 626 | 6 066,67 |
| Professor Jamil | 16 979 | 17 063 | 18 147 | 22 041 | 23 559 | 6 967,95 |
| Quirinópolis | 287 094 | 319 004 | 368 395 | 528 830 | 700 327 | 17 615,62 |
| Rialma | 79 406 | 90 972 | 102 882 | 102 730 | 119 340 | 10 937,60 |
| Rianópolis | 31 946 | 38 573 | 49 403 | 51 142 | 74 336 | 17 466,18 |
| Rio Quente | 38 013 | 37 947 | 39 457 | 44 482 | 49 452 | 15 053,87 |
| Rio Verde | 2 353 796 | 2 704 749 | 3 083 410 | 3 613 834 | 4 260 318 | 26 133,55 |
| Rubiataba | 103 014 | 115 094 | 137 110 | 147 402 | 160 824 | 8 638,11 |

Tabela 1 - Produto Interno Bruto a preços correntes e Produto Interno Bruto *per capita* segundo as Grandes Regiões, as Unidades da Federação e os municípios - 2005-2009

| Grandes Regiões, Unidades da Federação e Municípios | Produto Interno Bruto | | | | | <i>Per capita</i> (R\$) 2009 (1) |
|--|--------------------------------|-------------------|-------------------|--------------------|--------------------|-------------------------------------|
| | A preços correntes (1 000 R\$) | | | | | |
| | 2005 | 2006 | 2007 | 2008 | 2009 (1) | |
| (conclusão) | | | | | | |
| Goiás | | | | | | |
| Sanclerlândia | 48 076 | 64 152 | 71 660 | 80 550 | 88 432 | 11 143,09 |
| Santa Bárbara de Goiás | 30 550 | 35 791 | 38 180 | 46 010 | 49 572 | 8 219,51 |
| Santa Cruz de Goiás | 37 216 | 31 255 | 37 130 | 51 514 | 59 211 | 16 089,92 |
| Santa Fé de Goiás | 77 818 | 77 857 | 79 922 | 72 215 | 105 660 | 21 642,69 |
| Santa Helena de Goiás | 373 770 | 403 217 | 408 453 | 460 431 | 511 820 | 14 085,75 |
| Santa Isabel | 23 044 | 23 586 | 37 032 | 36 270 | 37 564 | 10 507,46 |
| Santa Rita do Araguaia | 34 018 | 34 175 | 42 994 | 55 737 | 62 716 | 9 991,33 |
| Santa Rita do Novo Destino | 21 874 | 22 336 | 27 421 | 28 690 | 29 351 | 8 207,67 |
| Santa Rosa de Goiás | 14 628 | 15 201 | 16 401 | 18 534 | 20 781 | 7 515,62 |
| Santa Tereza de Goiás | 21 351 | 22 613 | 24 979 | 29 108 | 29 901 | 7 220,72 |
| Santa Terezinha de Goiás | 42 963 | 47 160 | 53 540 | 58 539 | 63 867 | 5 399,16 |
| Santo Antônio da Barra | 31 049 | 26 596 | 29 483 | 43 673 | 71 073 | 16 547,93 |
| Santo Antônio de Goiás | 18 348 | 22 245 | 25 862 | 33 451 | 37 718 | 8 916,73 |
| Santo Antônio do Descoberto | 165 562 | 176 892 | 182 530 | 210 657 | 233 395 | 3 991,43 |
| São Domingos | 49 104 | 55 906 | 65 812 | 77 599 | 73 008 | 7 188,63 |
| São Francisco de Goiás | 30 781 | 29 436 | 31 351 | 35 986 | 38 083 | 6 540,12 |
| São João da Paraúna | 15 737 | 15 157 | 16 398 | 19 955 | 22 426 | 13 412,78 |
| São João d'Aliança | 55 269 | 57 251 | 69 201 | 93 254 | 100 668 | 11 400,63 |
| São Luís de Montes Belos | 226 687 | 284 430 | 336 564 | 321 478 | 345 586 | 12 434,28 |
| São Luíz do Norte | 32 106 | 34 956 | 45 724 | 51 393 | 51 386 | 11 531,93 |
| São Miguel do Araguaia | 163 622 | 160 772 | 179 943 | 208 821 | 217 923 | 9 416,76 |
| São Miguel do Passa Quatro | 31 311 | 25 761 | 31 092 | 45 030 | 51 349 | 13 316,62 |
| São Patrício | 16 465 | 15 965 | 18 094 | 17 024 | 18 451 | 8 606,04 |
| São Simão | 870 742 | 904 845 | 1 083 415 | 1 343 015 | 1 256 673 | 87 432,92 |
| Senador Canedo | 1 525 031 | 1 853 769 | 2 036 393 | 2 304 325 | 2 658 435 | 34 297,52 |
| Serranópolis | 85 380 | 77 108 | 92 249 | 152 300 | 166 530 | 21 314,53 |
| Silvânia | 172 199 | 166 915 | 195 365 | 252 381 | 311 429 | 16 259,19 |
| Simolândia | 21 425 | 23 641 | 28 982 | 33 087 | 33 332 | 4 546,79 |
| Sítio d'Abadia | 15 690 | 16 962 | 19 129 | 28 290 | 22 326 | 6 360,74 |
| Taquaral de Goiás | 15 396 | 17 181 | 20 996 | 27 677 | 31 021 | 8 937,34 |
| Teresina de Goiás | 8 960 | 10 305 | 10 541 | 13 009 | 14 530 | 4 984,59 |
| Terezópolis de Goiás | 25 963 | 33 207 | 36 248 | 40 781 | 47 221 | 7 935,00 |
| Três Ranchos | 16 441 | 17 630 | 20 298 | 22 887 | 23 100 | 7 785,57 |
| Trindade | 429 211 | 518 508 | 580 379 | 645 440 | 759 605 | 7 235,78 |
| Trombas | 15 295 | 16 408 | 18 584 | 20 758 | 22 239 | 6 038,41 |
| Turvânia | 43 377 | 56 327 | 61 994 | 48 978 | 60 561 | 11 909,65 |
| Turvelândia | 164 882 | 171 861 | 212 702 | 133 699 | 175 399 | 43 116,82 |
| Uirapuru | 17 186 | 19 106 | 21 501 | 27 601 | 27 420 | 8 796,88 |
| Uruaçu | 204 169 | 222 204 | 272 484 | 303 855 | 350 877 | 10 179,21 |
| Uruana | 63 820 | 84 194 | 96 468 | 93 615 | 125 436 | 8 886,73 |
| Urutaí | 24 168 | 25 204 | 28 517 | 36 016 | 38 238 | 14 058,09 |
| Valparaíso de Goiás | 377 774 | 443 820 | 491 813 | 578 152 | 690 698 | 5 595,23 |
| Varjão | 19 818 | 20 770 | 23 444 | 27 639 | 28 726 | 7 547,50 |
| Vianópolis | 104 078 | 96 717 | 114 449 | 135 645 | 166 571 | 12 981,90 |
| Vicentinópolis | 69 138 | 55 532 | 75 452 | 100 922 | 135 125 | 22 177,01 |
| Vila Boa | 18 379 | 20 829 | 26 012 | 35 374 | 66 786 | 14 588,56 |
| Vila Propício | 50 040 | 77 328 | 87 078 | 82 293 | 89 775 | 16 752,27 |
| Distrito Federal | 80 526 612 | 89 628 553 | 99 945 620 | 117 571 878 | 131 487 268 | 50 438,46 |
| Brasília | 80 526 612 | 89 628 553 | 99 945 620 | 117 571 878 | 131 487 268 | 50 438,46 |

Fonte: IBGE, em parceria com os Órgãos Estaduais de Estatística, Secretarias Estaduais de Governo e Superintendência da Zona Franca de Manaus - SUFRAMA.

Nota: Inclui dados do Distrito Estadual de Fernando de Noronha e do Distrito Federal.

(1) Dados sujeitos a revisão.

Tabela 2 - Posição ocupada pelos 100 maiores municípios em relação ao Produto Interno Bruto a preços correntes e participações percentuais relativa e acumulada, segundo os municípios e as respectivas Unidades da Federação - 2009

(continua)

| Municípios e respectivas Unidades da Federação | Posição ocupada pelos 100 maiores municípios | Produto Interno Bruto a preços correntes (1 000 R\$) | Participações percentuais (%) | |
|--|--|--|-------------------------------|-----------|
| | | | Relativa | Acumulada |
| São Paulo/SP | 1º | 389 317 167 | 12,02 | 12,02 |
| Rio de Janeiro/RJ | 2º | 175 739 349 | 5,43 | 17,44 |
| Brasília/DF | 3º | 131 487 268 | 4,06 | 21,50 |
| Curitiba/PR | 4º | 45 762 418 | 1,41 | 22,91 |
| Belo Horizonte/MG | 5º | 44 595 205 | 1,38 | 24,29 |
| Manaus/AM | 6º | 40 486 107 | 1,25 | 25,54 |
| Porto Alegre/RS | 7º | 37 787 913 | 1,17 | 26,71 |
| Salvador/BA | 8º | 32 824 229 | 1,01 | 27,72 |
| Guarulhos/SP | 9º | 32 473 827 | 1,00 | 28,72 |
| Fortaleza/CE | 10º | 31 789 186 | 0,98 | 29,70 |
| Campinas/SP | 11º | 31 654 719 | 0,98 | 30,68 |
| Osasco/SP | 12º | 31 616 451 | 0,98 | 31,66 |
| São Bernardo do Campo/SP | 13º | 28 935 767 | 0,89 | 32,55 |
| Barueri/SP | 14º | 26 908 070 | 0,83 | 33,38 |
| Duque de Caxias/RJ | 15º | 25 747 558 | 0,79 | 34,18 |
| Betim/MG | 16º | 25 183 730 | 0,78 | 34,95 |
| Recife/PE | 17º | 24 835 340 | 0,77 | 35,72 |
| Santos/SP | 18º | 22 546 134 | 0,70 | 36,42 |
| São José dos Campos/SP | 19º | 22 018 043 | 0,68 | 37,10 |
| Goiânia/GO | 20º | 21 386 530 | 0,66 | 37,76 |
| Vitória/ES | 21º | 19 782 628 | 0,61 | 38,37 |
| Campos dos Goytacazes/RJ | 22º | 19 581 276 | 0,60 | 38,97 |
| Jundiaí/SP | 23º | 16 585 137 | 0,51 | 39,48 |
| Belém/PA | 24º | 16 526 989 | 0,51 | 39,99 |
| Canoas/RS | 25º | 16 444 476 | 0,51 | 40,50 |
| Uberlândia/MG | 26º | 16 165 950 | 0,50 | 41,00 |
| Contagem/MG | 27º | 15 410 450 | 0,48 | 41,48 |
| São Luís/MA | 28º | 15 337 347 | 0,47 | 41,95 |
| Santo André/SP | 29º | 14 709 603 | 0,45 | 42,40 |
| Ribeirão Preto/SP | 30º | 14 688 064 | 0,45 | 42,86 |
| Sorocaba/SP | 31º | 14 182 597 | 0,44 | 43,30 |
| Joinville/SC | 32º | 13 345 175 | 0,41 | 43,71 |
| Caxias do Sul/RS | 33º | 12 509 582 | 0,39 | 44,09 |
| Camaçari/BA | 34º | 12 158 915 | 0,38 | 44,47 |
| Araucária/PR | 35º | 11 962 877 | 0,37 | 44,84 |
| Campo Grande/MS | 36º | 11 645 484 | 0,36 | 45,20 |
| Serra/ES | 37º | 11 531 826 | 0,36 | 45,55 |
| São José dos Pinhais/PR | 38º | 11 511 811 | 0,36 | 45,91 |
| São Francisco do Conde/BA | 39º | 11 437 501 | 0,35 | 46,26 |
| Itajaí/SC | 40º | 10 870 486 | 0,34 | 46,60 |
| Niterói/RJ | 41º | 10 800 670 | 0,33 | 46,93 |
| Natal/RN | 42º | 10 369 581 | 0,32 | 47,25 |
| Maceió/AL | 43º | 10 264 218 | 0,32 | 47,57 |
| Diadema/SP | 44º | 9 969 819 | 0,31 | 47,88 |
| Cuiabá/MT | 45º | 9 816 819 | 0,30 | 48,18 |
| São Gonçalo/RJ | 46º | 9 615 568 | 0,30 | 48,48 |
| Piracicaba/SP | 47º | 9 601 211 | 0,30 | 48,77 |
| Nova Iguaçu/RJ | 48º | 9 556 221 | 0,29 | 49,07 |
| São Caetano do Sul/SP | 49º | 8 920 202 | 0,28 | 49,34 |
| Londrina/PR | 50º | 8 884 459 | 0,27 | 49,62 |

Tabela 2 - Posição ocupada pelos 100 maiores municípios em relação ao Produto Interno Bruto a preços correntes e participações percentuais relativa e acumulada, segundo os municípios e respectivas Unidades da Federação - 2009

(conclusão)

| Municípios e respectivas Unidades da Federação | Posição ocupada pelos 100 maiores municípios | Produto Interno Bruto a preços correntes (1 000 R\$) | Participações percentuais (%) | |
|--|--|--|-------------------------------|-----------|
| | | | Relativa | Acumulada |
| Teresina/PI | 51º | 8 700 461 | 0,27 | 49,89 |
| João Pessoa/PB | 52º | 8 638 329 | 0,27 | 50,15 |
| Volta Redonda/RJ | 53º | 8 394 797 | 0,26 | 50,41 |
| Taubaté/SP | 54º | 8 324 691 | 0,26 | 50,67 |
| Florianópolis/SC | 55º | 8 287 890 | 0,26 | 50,92 |
| Anápolis/GO | 56º | 8 109 760 | 0,25 | 51,17 |
| São José do Rio Preto/SP | 57º | 7 879 048 | 0,24 | 51,42 |
| Paulínia/SP | 58º | 7 779 837 | 0,24 | 51,66 |
| Mogi das Cruzes/SP | 59º | 7 712 574 | 0,24 | 51,90 |
| Blumenau/SC | 60º | 7 678 830 | 0,24 | 52,13 |
| Juiz de Fora/MG | 61º | 7 423 138 | 0,23 | 52,36 |
| Maringá/PR | 62º | 7 284 401 | 0,22 | 52,59 |
| Ipojuca/PE | 63º | 7 082 403 | 0,22 | 52,81 |
| Aracaju/SE | 64º | 7 069 448 | 0,22 | 53,02 |
| Jaboatão dos Guararapes/PE | 65º | 7 068 777 | 0,22 | 53,24 |
| Macaé/RJ | 66º | 7 057 282 | 0,22 | 53,46 |
| Sumaré/SP | 67º | 6 901 888 | 0,21 | 53,67 |
| Bauru/SP | 68º | 6 795 517 | 0,21 | 53,88 |
| Foz do Iguaçu/PR | 69º | 6 702 200 | 0,21 | 54,09 |
| Porto Velho/RO | 70º | 6 607 642 | 0,20 | 54,29 |
| Mauá/SP | 71º | 6 574 846 | 0,20 | 54,50 |
| Uberaba/MG | 72º | 6 489 509 | 0,20 | 54,70 |
| Feira de Santana/BA | 73º | 6 358 136 | 0,20 | 54,89 |
| Rio Grande/RS | 74º | 6 280 858 | 0,19 | 55,09 |
| Americana/SP | 75º | 6 126 171 | 0,19 | 55,28 |
| Vila Velha/ES | 76º | 6 041 447 | 0,19 | 55,46 |
| Petrópolis/RJ | 77º | 5 831 205 | 0,18 | 55,64 |
| Louveira/SP | 78º | 5 815 329 | 0,18 | 55,82 |
| Vinhedo/SP | 79º | 5 796 770 | 0,18 | 56,00 |
| Cubatão/SP | 80º | 5 786 553 | 0,18 | 56,18 |
| Limeira/SP | 81º | 5 752 286 | 0,18 | 56,36 |
| Ipatinga/MG | 82º | 5 659 344 | 0,17 | 56,53 |
| Gravataí/RS | 83º | 5 628 743 | 0,17 | 56,71 |
| Parauapebas/PA | 84º | 5 617 969 | 0,17 | 56,88 |
| Suzano/SP | 85º | 5 559 876 | 0,17 | 57,05 |
| Paranaguá/PR | 86º | 5 443 256 | 0,17 | 57,22 |
| Cotia/SP | 87º | 5 427 421 | 0,17 | 57,39 |
| Triunfo/RS | 88º | 5 378 395 | 0,17 | 57,55 |
| Matão/SP | 89º | 5 187 325 | 0,16 | 57,71 |
| Indaiatuba/SP | 90º | 5 156 608 | 0,16 | 57,87 |
| Ponta Grossa/PR | 91º | 5 072 749 | 0,16 | 58,03 |
| Resende/RJ | 92º | 5 011 075 | 0,15 | 58,18 |
| Cascavel/PR | 93º | 4 991 770 | 0,15 | 58,34 |
| Rondonópolis/MT | 94º | 4 862 344 | 0,15 | 58,49 |
| Hortolândia/SP | 95º | 4 855 737 | 0,15 | 58,64 |
| Jacareí/SP | 96º | 4 832 375 | 0,15 | 58,79 |
| Jaraguá do Sul/SC | 97º | 4 697 090 | 0,14 | 58,93 |
| Macapá/AP | 98º | 4 679 694 | 0,14 | 59,08 |
| Aparecida de Goiânia/GO | 99º | 4 601 373 | 0,14 | 59,22 |
| Cabo Frio/RJ | 100º | 4 596 004 | 0,14 | 59,36 |

Fonte: IBGE, em parceria com os Órgãos Estaduais de Estatística, Secretarias Estaduais de Governo e Superintendência da Zona Franca de Manaus - SUFRAMA.

Nota: Dados sujeitos a revisão.

Tabela 3 - Posição ocupada pelos 100 maiores municípios, em relação ao Produto Interno Bruto *per capita* e população, segundo os municípios e as respectivas Unidades da Federação - 2009

(continua)

| Municípios e respectivas Unidades da Federação | Posição ocupada pelos 100 maiores municípios | Produto Interno Bruto <i>per capita</i> (1) (R\$) | População (2) |
|--|--|---|---------------|
| São Francisco do Conde/BA | 1º | 360 815,83 | 31 699 |
| Porto Real/RJ | 2º | 215 506,46 | 16 253 |
| Triunfo/RS | 3º | 211 964,79 | 25 374 |
| Confins/MG | 4º | 187 402,18 | 6 072 |
| Louveira/SP | 5º | 174 891,84 | 33 251 |
| Jambeiro/SP | 6º | 133 668,93 | 5 550 |
| Alto Horizonte/GO | 7º | 121 223,36 | 3 392 |
| Campos de Júlio/MT | 8º | 119 560,10 | 5 223 |
| Araçari/GO | 9º | 110 550,99 | 13 208 |
| Anchieta/ES | 10º | 108 431,27 | 20 226 |
| Araporã/MG | 11º | 104 423,61 | 6 522 |
| Alumínio/SP | 12º | 103 118,71 | 16 427 |
| Araucária/PR | 13º | 101 411,26 | 117 964 |
| Barueri/SP | 14º | 99 595,70 | 270 173 |
| Santa Rita do Trivelato/MT | 15º | 98 890,75 | 2 751 |
| Ipojuca/PE | 16º | 93 791,75 | 75 512 |
| Paulínia/SP | 17º | 91 985,25 | 84 577 |
| Quissamã/RJ | 18º | 91 099,32 | 19 878 |
| Vinhedo/SP | 19º | 90 959,69 | 63 729 |
| Guamaré/RN | 20º | 90 233,45 | 12 558 |
| Sapezal/MT | 21º | 90 174,27 | 15 735 |
| São Simão/GO | 22º | 87 432,92 | 14 373 |
| Ariranha/SP | 23º | 85 371,21 | 8 876 |
| São Francisco do Sul/SC | 24º | 82 984,07 | 40 030 |
| Cerquillo/SP | 25º | 80 953,75 | 38 199 |
| Chapadão do Céu/GO | 26º | 78 870,48 | 5 863 |
| Alto Taquari/MT | 27º | 77 978,60 | 6 505 |
| Nova Independência/SP | 28º | 76 752,55 | 2 742 |
| Ouroeste/SP | 29º | 74 370,81 | 7 598 |
| Ipiranga do Norte/MT | 30º | 73 987,51 | 4 641 |
| Presidente Kennedy/ES | 31º | 71 942,58 | 10 903 |
| Monções/SP | 32º | 67 559,54 | 2 129 |
| Santo Antônio do Leste/MT | 33º | 67 329,03 | 3 573 |
| Queiroz/SP | 34º | 66 845,53 | 2 875 |
| São João da Barra/RJ | 35º | 66 656,96 | 30 595 |
| Sandovalina/SP | 36º | 66 347,62 | 3 387 |
| Matão/SP | 37º | 66 315,42 | 78 222 |
| Jaguariúna/SP | 38º | 66 036,82 | 41 107 |
| Cordeirópolis/SP | 39º | 65 931,43 | 20 720 |
| Cajamar/SP | 40º | 64 931,05 | 63 675 |
| Pinhal da Serra/RS | 41º | 63 421,22 | 2 022 |
| Itajaí/SC | 42º | 63 170,75 | 172 081 |
| Saudade do Iguaçu/PR | 43º | 62 978,96 | 5 187 |
| Garruchos/RS | 44º | 62 192,69 | 3 509 |
| Vitória/ES | 45º | 61 790,59 | 320 156 |
| Borá/SP | 46º | 60 134,66 | 837 |
| Buritizal/SP | 47º | 59 873,97 | 4 096 |
| São Gonçalo do Rio Abaixo/MG | 48º | 59 100,28 | 9 738 |
| São Caetano do Sul/SP | 49º | 58 649,65 | 152 093 |
| Campo Novo do Parecis/MT | 50º | 58 442,03 | 23 784 |

Tabela 3 - Posição ocupada pelos 100 maiores municípios, em relação ao Produto Interno Bruto *per capita* e população, segundo os municípios e as respectivas Unidades da Federação - 2009

| (conclusão) | | | |
|--|--|---|---------------|
| Municípios e respectivas Unidades da Federação | Posição ocupada pelos 100 maiores municípios | Produto Interno Bruto <i>per capita</i> (1) (R\$) | População (2) |
| Narandiba/SP | 51º | 57 986,17 | 4 167 |
| Betim/MG | 52º | 57 009,27 | 441 748 |
| Rosário do Catete/SE | 53º | 56 196,05 | 8 965 |
| Santos/SP | 54º | 54 054,76 | 417 098 |
| Lucas do Rio Verde/MT | 55º | 53 933,37 | 33 556 |
| Treze Tílias/SC | 56º | 52 702,11 | 6 004 |
| Nova Ubiratã/MT | 57º | 52 666,86 | 8 372 |
| Camaçari/BA | 58º | 51 837,56 | 234 558 |
| Alto Araguaia/MT | 59º | 51 559,40 | 14 611 |
| Perolândia/GO | 60º | 51 471,87 | 2 830 |
| Luís Antônio/SP | 61º | 51 439,62 | 11 924 |
| Tapira/MG | 62º | 51 411,20 | 3 757 |
| Mateiros/TO | 63º | 51 362,36 | 1 802 |
| Extrema/MG | 64º | 51 346,80 | 27 155 |
| Brasília/DF | 65º | 50 438,46 | 2 606 885 |
| Canoas/RS | 66º | 49 523,20 | 332 056 |
| Holambra/SP | 67º | 49 322,89 | 10 224 |
| Aratiba/RS | 68º | 49 229,20 | 6 690 |
| Carambeí/PR | 69º | 49 026,60 | 17 537 |
| Diamantino/MT | 70º | 47 846,98 | 18 989 |
| Jundiá/SP | 71º | 47 395,72 | 349 929 |
| Estrela d'Oeste/SP | 72º | 47 336,54 | 9 042 |
| Ouro Branco/MG | 73º | 46 864,97 | 35 475 |
| Rio das Ostras/RJ | 74º | 46 367,27 | 96 622 |
| Porteirão/GO | 75º | 45 774,18 | 3 158 |
| Fazenda Vilanova/RS | 76º | 45 595,67 | 3 248 |
| Taciba/SP | 77º | 45 487,32 | 5 675 |
| Pirai/RJ | 78º | 45 437,61 | 26 114 |
| Catalão/GO | 79º | 45 164,29 | 81 109 |
| Campos dos Goytacazes/RJ | 80º | 45 117,32 | 434 008 |
| Cabedelo/PB | 81º | 44 978,85 | 51 865 |
| Fronteira/MG | 82º | 44 973,08 | 15 706 |
| Nova Mutum/MT | 83º | 44 687,96 | 26 874 |
| Cachoeira Dourada/GO | 84º | 44 675,20 | 7 571 |
| Cubatão/SP | 85º | 44 655,53 | 129 582 |
| Ilha Solteira/SP | 86º | 44 505,03 | 25 144 |
| Querência/MT | 87º | 44 045,53 | 11 570 |
| Osasco/SP | 88º | 43 994,47 | 718 646 |
| São João Batista do Glória/MG | 89º | 43 744,31 | 7 198 |
| Nova Araçá/RS | 90º | 43 647,22 | 4 075 |
| Itiquira/MT | 91º | 43 538,35 | 13 022 |
| Turvelândia/GO | 92º | 43 116,82 | 4 068 |
| Indianópolis/MG | 93º | 42 920,05 | 6 671 |
| São José da Barra/MG | 94º | 42 460,80 | 7 090 |
| Primavera do Leste/MT | 95º | 41 966,40 | 46 933 |
| Muitos Capões/RS | 96º | 41 881,62 | 3 104 |
| Guaramirim/SC | 97º | 41 575,11 | 31 910 |
| Pirajuba/MG | 98º | 41 399,46 | 4 059 |
| São Sebastião/SP | 99º | 41 338,51 | 73 631 |
| São José dos Pinhais/PR | 100º | 41 217,10 | 279 297 |

Fonte: IBGE, em parceria com os Órgãos Estaduais de Estatística, Secretarias Estaduais de Governo e Superintendência da Zona Franca de Manaus - SUFRAMA.
 (1) Dados sujeitos a revisão. (2) População estimada para 1º de julho, série revisada.

Tabela 4 - Posição ocupada pelos 100 maiores municípios em relação ao valor adicionado bruto da agropecuária e participações percentuais relativa e acumulada, segundo os municípios e as respectivas Unidades da Federação - 2009

(continua)

| Municípios e respectivas Unidades da Federação | Posição ocupada pelos 100 maiores municípios | Valor adicionado bruto da agropecuária (1 000 R\$) | Participações percentuais (%) | |
|--|--|--|-------------------------------|-----------|
| | | | Relativa | Acumulada |
| Rio Verde/GO | 1º | 676 226 | 0,43 | 0,43 |
| São Desidério/BA | 2º | 662 504 | 0,42 | 0,85 |
| Sorriso/MT | 3º | 647 021 | 0,41 | 1,26 |
| Sapezal/MT | 4º | 636 862 | 0,41 | 1,67 |
| Brasília/DF | 5º | 541 795 | 0,34 | 2,01 |
| Campo Verde/MT | 6º | 541 372 | 0,34 | 2,36 |
| Unai/MG | 7º | 503 248 | 0,32 | 2,68 |
| Uberaba/MG | 8º | 480 932 | 0,31 | 2,98 |
| Diamantino/MT | 9º | 480 333 | 0,31 | 3,29 |
| Primavera do Leste/MT | 10º | 473 323 | 0,30 | 3,59 |
| Cristalina/GO | 11º | 471 825 | 0,30 | 3,89 |
| Campo Novo do Parecis/MT | 12º | 468 583 | 0,30 | 4,19 |
| Nova Mutum/MT | 13º | 464 372 | 0,30 | 4,48 |
| Jataí/GO | 14º | 397 698 | 0,25 | 4,74 |
| Lucas do Rio Verde/MT | 15º | 373 953 | 0,24 | 4,97 |
| Uberlândia/MG | 16º | 353 405 | 0,22 | 5,20 |
| Petrolina/PE | 17º | 350 872 | 0,22 | 5,42 |
| Barreiras/BA | 18º | 334 411 | 0,21 | 5,63 |
| Formosa do Rio Preto/BA | 19º | 324 966 | 0,21 | 5,84 |
| Itapetininga/SP | 20º | 324 832 | 0,21 | 6,05 |
| Porto Velho/RO | 21º | 324 793 | 0,21 | 6,25 |
| Paracatu/MG | 22º | 322 423 | 0,21 | 6,46 |
| Itiquira/MT | 23º | 320 433 | 0,20 | 6,66 |
| Juara/MT | 24º | 313 806 | 0,20 | 6,86 |
| Uruguaiana/RS | 25º | 308 703 | 0,20 | 7,06 |
| Nova Ubiratã/MT | 26º | 303 233 | 0,19 | 7,25 |
| Santa Maria de Jetibá/ES | 27º | 291 598 | 0,19 | 7,44 |
| Patrocínio/MG | 28º | 287 917 | 0,18 | 7,62 |
| Campos de Júlio/MT | 29º | 284 385 | 0,18 | 7,80 |
| Perdizes/MG | 30º | 282 511 | 0,18 | 7,98 |
| Chapadão do Céu/GO | 31º | 279 837 | 0,18 | 8,16 |
| Castro/PR | 32º | 268 298 | 0,17 | 8,33 |
| Alegrete/RS | 33º | 265 681 | 0,17 | 8,50 |
| Luis Eduardo Magalhães/BA | 34º | 261 776 | 0,17 | 8,66 |
| Corumbá/MS | 35º | 261 703 | 0,17 | 8,83 |
| Itacoatiara/AM | 36º | 255 946 | 0,16 | 8,99 |
| Mineiros/GO | 37º | 250 794 | 0,16 | 9,15 |
| São Raimundo das Mangabeiras/MA | 38º | 248 023 | 0,16 | 9,31 |
| Lábrea/AM | 39º | 245 138 | 0,16 | 9,47 |
| Balsas/MA | 40º | 244 299 | 0,16 | 9,62 |
| Dom Pedrito/RS | 41º | 242 975 | 0,15 | 9,78 |
| Frutal/MG | 42º | 240 639 | 0,15 | 9,93 |
| Coromandel/MG | 43º | 240 238 | 0,15 | 10,08 |
| Juazeiro/BA | 44º | 237 536 | 0,15 | 10,23 |
| Casa Branca/SP | 45º | 236 755 | 0,15 | 10,38 |
| Patos de Minas/MG | 46º | 233 585 | 0,15 | 10,53 |
| Rio Paranaíba/MG | 47º | 233 068 | 0,15 | 10,68 |
| Sacramento/MG | 48º | 231 371 | 0,15 | 10,83 |
| Pinheiros/ES | 49º | 226 203 | 0,14 | 10,97 |
| Ipameri/GO | 50º | 226 109 | 0,14 | 11,12 |
| Itaqui/RS | 51º | 223 330 | 0,14 | 11,26 |

Tabela 4 - Posição ocupada pelos 100 maiores municípios em relação ao valor adicionado bruto da agropecuária e participações percentuais relativa e acumulada, segundo os municípios e as respectivas Unidades da Federação - 2009

(conclusão)

| Municípios e respectivas Unidades da Federação | Posição ocupada pelos 100 maiores municípios | Valor adicionado bruto da agropecuária (1 000 R\$) | Participações percentuais (%) | |
|--|--|--|-------------------------------|-----------|
| | | | Relativa | Acumulada |
| Araguari/MG | 52° | 221 232 | 0,14 | 11,40 |
| Cachoeira do Sul/RS | 53° | 217 079 | 0,14 | 11,54 |
| Monte Alegre de Minas/MG | 54° | 215 914 | 0,14 | 11,67 |
| Correntina/BA | 55° | 210 194 | 0,13 | 11,81 |
| Montividiu/GO | 56° | 208 731 | 0,13 | 11,94 |
| Ipiranga do Norte/MT | 57° | 205 342 | 0,13 | 12,07 |
| Pedra Preta/MT | 58° | 203 479 | 0,13 | 12,20 |
| Tupanciretã/RS | 59° | 202 119 | 0,13 | 12,33 |
| Buritis/MG | 60° | 202 081 | 0,13 | 12,46 |
| Itapeva/SP | 61° | 199 575 | 0,13 | 12,58 |
| Catalão/GO | 62° | 196 993 | 0,13 | 12,71 |
| Querência/MT | 63° | 194 834 | 0,12 | 12,83 |
| Morrinhos/GO | 64° | 193 407 | 0,12 | 12,96 |
| Rondonópolis/MT | 65° | 191 806 | 0,12 | 13,08 |
| Lagoa da Confusão/TO | 66° | 191 225 | 0,12 | 13,20 |
| Toledo/PR | 67° | 190 179 | 0,12 | 13,32 |
| Santa Vitória do Palmar/RS | 68° | 190 062 | 0,12 | 13,44 |
| Linhares/ES | 69° | 189 184 | 0,12 | 13,56 |
| Brasnorte/MT | 70° | 187 866 | 0,12 | 13,68 |
| São Lourenço do Sul/RS | 71° | 187 723 | 0,12 | 13,80 |
| Ibiá/MG | 72° | 186 769 | 0,12 | 13,92 |
| São Borja/RS | 73° | 185 768 | 0,12 | 14,04 |
| Campos Novos/SC | 74° | 185 742 | 0,12 | 14,16 |
| Tapurah/MT | 75° | 185 295 | 0,12 | 14,27 |
| Maracaju/MS | 76° | 185 262 | 0,12 | 14,39 |
| Santo Antônio do Leste/MT | 77° | 184 767 | 0,12 | 14,51 |
| João Pinheiro/MG | 78° | 184 329 | 0,12 | 14,63 |
| Poxoréo/MT | 79° | 183 678 | 0,12 | 14,74 |
| Quirinópolis/GO | 80° | 183 067 | 0,12 | 14,86 |
| Sinop/MT | 81° | 180 100 | 0,11 | 14,97 |
| Marcelândia/MT | 82° | 178 656 | 0,11 | 15,09 |
| Tangará da Serra/MT | 83° | 177 857 | 0,11 | 15,20 |
| São Gabriel/RS | 84° | 176 718 | 0,11 | 15,31 |
| Palmeira das Missões/RS | 85° | 176 281 | 0,11 | 15,43 |
| Açailândia/MA | 86° | 175 767 | 0,11 | 15,54 |
| Luziânia/GO | 87° | 173 978 | 0,11 | 15,65 |
| São Félix do Xingu/PA | 88° | 173 903 | 0,11 | 15,76 |
| Caxias do Sul/RS | 89° | 173 802 | 0,11 | 15,87 |
| Cáceres/MT | 90° | 173 004 | 0,11 | 15,98 |
| Mogi Guaçu/SP | 91° | 172 303 | 0,11 | 16,09 |
| Santa Rita do Trivelato/MT | 92° | 170 800 | 0,11 | 16,20 |
| Tasso Fragoso/MA | 93° | 168 796 | 0,11 | 16,31 |
| Canguçu/RS | 94° | 167 675 | 0,11 | 16,41 |
| São Mateus/ES | 95° | 167 228 | 0,11 | 16,52 |
| Sant'Ana do Livramento/RS | 96° | 165 788 | 0,11 | 16,62 |
| Camaquã/RS | 97° | 165 189 | 0,11 | 16,73 |
| Caiapônia/GO | 98° | 163 826 | 0,10 | 16,83 |
| Novo São Joaquim/MT | 99° | 163 451 | 0,10 | 16,94 |
| Piracanjuba/GO | 100° | 162 696 | 0,10 | 17,04 |

Fonte: IBGE, em parceria com os Órgãos Estaduais de Estatística, Secretarias Estaduais de Governo e Superintendência da Zona Franca de Manaus - SUFRAMA.

Nota: Dados sujeitos a revisão.

Tabela 5 - Posição ocupada pelos 100 maiores municípios em relação ao valor adicionado bruto da indústria e participações percentuais relativa e acumulada, segundo os municípios e as respectivas Unidades da Federação - 2009

(continua)

| Municípios e respectivas Unidades da Federação | Posição ocupada pelos 100 maiores municípios | Valor adicionado bruto da indústria (1 000 R\$) | Participações percentuais (%) | |
|--|--|---|-------------------------------|-----------|
| | | | Relativa | Acumulada |
| São Paulo/SP | 1º | 66 864 809 | 8,92 | 8,92 |
| Rio de Janeiro/RJ | 2º | 20 989 746 | 2,80 | 11,72 |
| Manaus/AM | 3º | 15 907 883 | 2,12 | 13,84 |
| Campos dos Goytacazes/RJ | 4º | 14 253 209 | 1,90 | 15,74 |
| Betim/MG | 5º | 12 062 900 | 1,61 | 17,35 |
| São Bernardo do Campo/SP | 6º | 10 614 847 | 1,42 | 18,77 |
| São José dos Campos/SP | 7º | 9 998 955 | 1,33 | 20,10 |
| Guarulhos/SP | 8º | 8 757 047 | 1,17 | 21,27 |
| Brasília/DF | 9º | 7 656 786 | 1,02 | 22,29 |
| Duque de Caxias/RJ | 10º | 7 572 540 | 1,01 | 23,30 |
| Camaçari/BA | 11º | 7 541 856 | 1,01 | 24,31 |
| Curitiba/PR | 12º | 7 366 563 | 0,98 | 25,29 |
| Campinas/SP | 13º | 6 573 703 | 0,88 | 26,17 |
| São Francisco do Conde/BA | 14º | 6 473 095 | 0,86 | 27,03 |
| Belo Horizonte/MG | 15º | 6 445 893 | 0,86 | 27,89 |
| Canoas/RS | 16º | 6 214 609 | 0,83 | 28,72 |
| Fortaleza/CE | 17º | 6 047 389 | 0,81 | 29,52 |
| Jundiaí/SP | 18º | 5 242 656 | 0,70 | 30,22 |
| São José dos Pinhais/PR | 19º | 5 231 008 | 0,70 | 30,92 |
| Joinville/SC | 20º | 5 115 040 | 0,68 | 31,60 |
| Araucária/PR | 21º | 4 656 428 | 0,62 | 32,22 |
| Porto Alegre/RS | 22º | 4 652 975 | 0,62 | 32,85 |
| Salvador/BA | 23º | 4 603 398 | 0,61 | 33,46 |
| Sorocaba/SP | 24º | 4 558 138 | 0,61 | 34,07 |
| Caxias do Sul/RS | 25º | 4 543 585 | 0,61 | 34,67 |
| Barueri/SP | 26º | 4 282 704 | 0,57 | 35,24 |
| Santo André/SP | 27º | 4 271 844 | 0,57 | 35,81 |
| Parauapebas/PA | 28º | 4 211 926 | 0,56 | 36,38 |
| Contagem/MG | 29º | 4 158 586 | 0,55 | 36,93 |
| Foz do Iguaçu/PR | 30º | 4 150 050 | 0,55 | 37,48 |
| Serra/ES | 31º | 3 884 315 | 0,52 | 38,00 |
| Diadema/SP | 32º | 3 853 335 | 0,51 | 38,52 |
| Triunfo/RS | 33º | 3 773 071 | 0,50 | 39,02 |
| Recife/PE | 34º | 3 702 945 | 0,49 | 39,51 |
| Taubaté/SP | 35º | 3 663 590 | 0,49 | 40,00 |
| Uberlândia/MG | 36º | 3 662 673 | 0,49 | 40,49 |
| Piracicaba/SP | 37º | 3 497 362 | 0,47 | 40,96 |
| Rio das Ostras/RJ | 38º | 3 425 074 | 0,46 | 41,41 |
| Goiânia/GO | 39º | 3 285 233 | 0,44 | 41,85 |
| Matão/SP | 40º | 3 265 069 | 0,44 | 42,29 |
| Vitória/ES | 41º | 3 159 781 | 0,42 | 42,71 |
| Cubatão/SP | 42º | 3 004 914 | 0,40 | 43,11 |
| Gravataí/RS | 43º | 2 874 859 | 0,38 | 43,49 |
| Anápolis/GO | 44º | 2 857 968 | 0,38 | 43,87 |
| Sumaré/SP | 45º | 2 695 277 | 0,36 | 44,23 |
| Osasco/SP | 46º | 2 694 371 | 0,36 | 44,59 |
| São Luís/MA | 47º | 2 661 428 | 0,36 | 44,95 |
| Cabo Frio/RJ | 48º | 2 661 386 | 0,35 | 45,30 |
| São Caetano do Sul/SP | 49º | 2 661 081 | 0,35 | 45,66 |
| Suzano/SP | 50º | 2 637 624 | 0,35 | 46,01 |
| Ipatinga/MG | 51º | 2 617 073 | 0,35 | 46,36 |

Tabela 5 - Posição ocupada pelos 100 maiores municípios em relação ao valor adicionado bruto da indústria e participações percentuais relativa e acumulada, segundo os municípios e as respectivas Unidades da Federação - 2009

(conclusão)

| Municípios e respectivas Unidades da Federação | Posição ocupada pelos 100 maiores municípios | Valor adicionado bruto da indústria (1 000 R\$) | Participações percentuais (%) | |
|--|--|---|-------------------------------|-----------|
| | | | Relativa | Acumulada |
| Santos/SP | 52° | 2 610 759 | 0,35 | 46,71 |
| Blumenau/SC | 53° | 2 600 030 | 0,35 | 47,05 |
| Volta Redonda/RJ | 54° | 2 589 782 | 0,35 | 47,40 |
| Macaé/RJ | 55° | 2 489 346 | 0,33 | 47,73 |
| Paulínia/SP | 56° | 2 483 884 | 0,33 | 48,06 |
| Resende/RJ | 57° | 2 443 194 | 0,33 | 48,39 |
| Ribeirão Preto/SP | 58° | 2 424 642 | 0,32 | 48,71 |
| Mauá/SP | 59° | 2 348 217 | 0,31 | 49,03 |
| Americana/SP | 60° | 2 315 760 | 0,31 | 49,34 |
| Jaraguá do Sul/SC | 61° | 2 276 207 | 0,30 | 49,64 |
| Itabira/MG | 62° | 2 218 543 | 0,30 | 49,93 |
| Mogi das Cruzes/SP | 63° | 2 214 632 | 0,30 | 50,23 |
| Louveira/SP | 64° | 2 189 806 | 0,29 | 50,52 |
| Pindamonhangaba/SP | 65° | 2 185 146 | 0,29 | 50,81 |
| Sertãozinho/SP | 66° | 2 150 314 | 0,29 | 51,10 |
| Indaiatuba/SP | 67° | 2 097 126 | 0,28 | 51,38 |
| Jacareí/SP | 68° | 2 023 706 | 0,27 | 51,65 |
| Limeira/SP | 69° | 2 015 474 | 0,27 | 51,92 |
| Cerquilha/SP | 70° | 2 009 522 | 0,27 | 52,19 |
| Belém/PA | 71° | 2 008 221 | 0,27 | 52,45 |
| Porto Real/RJ | 72° | 2 004 768 | 0,27 | 52,72 |
| Uberaba/MG | 73° | 1 979 954 | 0,26 | 52,99 |
| Vinhedo/SP | 74° | 1 978 036 | 0,26 | 53,25 |
| Cabo de Santo Agostinho/PE | 75° | 1 884 352 | 0,25 | 53,50 |
| João Pessoa/PB | 76° | 1 866 008 | 0,25 | 53,75 |
| Rio Claro/SP | 77° | 1 841 231 | 0,25 | 54,00 |
| Santa Cruz do Sul/RS | 78° | 1 834 788 | 0,24 | 54,24 |
| Rio Grande/RS | 79° | 1 831 104 | 0,24 | 54,48 |
| Maceió/AL | 80° | 1 819 855 | 0,24 | 54,73 |
| Campo Grande/MS | 81° | 1 808 378 | 0,24 | 54,97 |
| Rondonópolis/MT | 82° | 1 797 288 | 0,24 | 55,21 |
| Sete Lagoas/MG | 83° | 1 771 649 | 0,24 | 55,44 |
| Juiz de Fora/MG | 84° | 1 734 329 | 0,23 | 55,68 |
| São João da Barra/RJ | 85° | 1 716 037 | 0,23 | 55,91 |
| Cuiabá/MT | 86° | 1 711 435 | 0,23 | 56,13 |
| Chapecó/SC | 87° | 1 702 625 | 0,23 | 56,36 |
| Maracanaú/CE | 88° | 1 695 052 | 0,23 | 56,59 |
| Tucuruí/PA | 89° | 1 679 154 | 0,22 | 56,81 |
| Ouro Preto/MG | 90° | 1 675 890 | 0,22 | 57,03 |
| Barcarena/PA | 91° | 1 654 335 | 0,22 | 57,25 |
| Cajamar/SP | 92° | 1 646 050 | 0,22 | 57,47 |
| Teresina/PI | 93° | 1 644 096 | 0,22 | 57,69 |
| Jaboatão dos Guararapes/PE | 94° | 1 634 611 | 0,22 | 57,91 |
| Hortolândia/SP | 95° | 1 605 035 | 0,21 | 58,13 |
| Ponta Grossa/PR | 96° | 1 585 844 | 0,21 | 58,34 |
| Londrina/PR | 97° | 1 546 662 | 0,21 | 58,54 |
| Anchieta/ES | 98° | 1 546 201 | 0,21 | 58,75 |
| Quissamã/RJ | 99° | 1 533 769 | 0,20 | 58,95 |
| Cotia/SP | 100° | 1 528 056 | 0,20 | 59,16 |

Fonte: IBGE, em parceria com os Órgãos Estaduais de Estatística, Secretarias Estaduais de Governo e Superintendência da Zona Franca de Manaus - SUFRAMA.

Nota: Dados sujeitos a revisão.

Tabela 6 - Posição ocupada pelos 100 maiores municípios em relação ao valor adicionado bruto dos serviços e participações percentuais relativa e acumulada, segundo os municípios e as respectivas Unidades da Federação - 2009

(continua)

| Municípios e respectivas Unidades da Federação | Posição ocupada pelos 100 maiores municípios | Valor adicionado bruto dos serviços (1 000 R\$) | Participações percentuais (%) | |
|--|--|---|-------------------------------|-----------|
| | | | Relativa | Acumulada |
| São Paulo/SP | 1º | 255 757 556 | 13,55 | 13,55 |
| Rio de Janeiro/RJ | 2º | 118 271 379 | 6,27 | 19,82 |
| Brasília/DF | 3º | 108 250 993 | 5,74 | 25,55 |
| Belo Horizonte/MG | 4º | 31 103 743 | 1,65 | 27,20 |
| Curitiba/PR | 5º | 30 508 607 | 1,62 | 28,82 |
| Porto Alegre/RS | 6º | 26 897 194 | 1,43 | 30,24 |
| Salvador/BA | 7º | 23 354 078 | 1,24 | 31,48 |
| Osasco/SP | 8º | 23 139 621 | 1,23 | 32,70 |
| Fortaleza/CE | 9º | 21 290 126 | 1,13 | 33,83 |
| Guarulhos/SP | 10º | 18 333 951 | 0,97 | 34,80 |
| Campinas/SP | 11º | 17 535 964 | 0,93 | 35,73 |
| Manaus/AM | 12º | 16 951 466 | 0,90 | 36,63 |
| Barueri/SP | 13º | 16 900 105 | 0,90 | 37,53 |
| Recife/PE | 14º | 16 705 667 | 0,89 | 38,41 |
| Duque de Caxias/RJ | 15º | 15 276 043 | 0,81 | 39,22 |
| Goiânia/GO | 16º | 14 943 751 | 0,79 | 40,01 |
| São Bernardo do Campo/SP | 17º | 13 039 963 | 0,69 | 40,70 |
| Belém/PA | 18º | 12 012 530 | 0,64 | 41,34 |
| Ribeirão Preto/SP | 19º | 10 522 376 | 0,56 | 41,90 |
| Vitória/ES | 20º | 10 257 292 | 0,54 | 42,44 |
| São Luís/MA | 21º | 10 141 315 | 0,54 | 42,98 |
| São José dos Campos/SP | 22º | 9 324 581 | 0,49 | 43,47 |
| Jundiaí/SP | 23º | 8 980 747 | 0,48 | 43,95 |
| Uberlândia/MG | 24º | 8 900 585 | 0,47 | 44,42 |
| Betim/MG | 25º | 8 708 939 | 0,46 | 44,88 |
| Contagem/MG | 26º | 8 654 905 | 0,46 | 45,34 |
| Santo André/SP | 27º | 8 616 965 | 0,46 | 45,80 |
| Santos/SP | 28º | 8 266 723 | 0,44 | 46,23 |
| Canoas/RS | 29º | 8 074 083 | 0,43 | 46,66 |
| Niterói/RJ | 30º | 8 008 443 | 0,42 | 47,09 |
| Campo Grande/MS | 31º | 7 772 133 | 0,41 | 47,50 |
| São Gonçalo/RJ | 32º | 7 560 448 | 0,40 | 47,90 |
| Natal/RN | 33º | 7 498 097 | 0,40 | 48,30 |
| Nova Iguaçu/RJ | 34º | 7 386 938 | 0,39 | 48,69 |
| Sorocaba/SP | 35º | 7 273 346 | 0,39 | 49,07 |
| Maceió/AL | 36º | 6 982 692 | 0,37 | 49,44 |
| Joinville/SC | 37º | 6 622 198 | 0,35 | 49,79 |
| Cuiabá/MT | 38º | 6 517 415 | 0,35 | 50,14 |
| Itajaí/SC | 39º | 6 318 970 | 0,33 | 50,47 |
| Florianópolis/SC | 40º | 6 134 479 | 0,33 | 50,80 |
| Caxias do Sul/RS | 41º | 5 959 880 | 0,32 | 51,11 |
| Araucária/PR | 42º | 5 923 105 | 0,31 | 51,43 |
| São José do Rio Preto/SP | 43º | 5 901 360 | 0,31 | 51,74 |
| Londrina/PR | 44º | 5 789 237 | 0,31 | 52,05 |
| Teresina/PI | 45º | 5 668 557 | 0,30 | 52,35 |
| João Pessoa/PB | 46º | 5 636 831 | 0,30 | 52,65 |
| Serra/ES | 47º | 5 418 621 | 0,29 | 52,93 |
| Aracaju/SE | 48º | 4 988 888 | 0,26 | 53,20 |
| Maringá/PR | 49º | 4 958 815 | 0,26 | 53,46 |
| Bauru/SP | 50º | 4 821 365 | 0,26 | 53,72 |
| Campos dos Goytacazes/RJ | 51º | 4 750 591 | 0,25 | 53,97 |

Tabela 6 - Posição ocupada pelos 100 maiores municípios em relação ao valor adicionado bruto dos serviços e participações percentuais relativa e acumulada, segundo os municípios e as respectivas Unidades da Federação - 2009

(conclusão)

| Municípios e respectivas Unidades da Federação | Posição ocupada pelos 100 maiores municípios | Valor adicionado bruto dos serviços (1 000 R\$) | Participações percentuais (%) | |
|--|--|---|-------------------------------|-----------|
| | | | Relativa | Acumulada |
| Diadema/SP | 52° | 4 721 288 | 0,25 | 54,22 |
| Piracicaba/SP | 53° | 4 681 976 | 0,25 | 54,47 |
| São José dos Pinhais/PR | 54° | 4 662 329 | 0,25 | 54,71 |
| Juiz de Fora/MG | 55° | 4 636 715 | 0,25 | 54,96 |
| Volta Redonda/RJ | 56° | 4 511 402 | 0,24 | 55,20 |
| Porto Velho/RO | 57° | 4 498 905 | 0,24 | 55,44 |
| Mogi das Cruzes/SP | 58° | 4 437 757 | 0,24 | 55,67 |
| Paulínia/SP | 59° | 4 201 572 | 0,22 | 55,89 |
| Blumenau/SC | 60° | 4 183 914 | 0,22 | 56,12 |
| Jaboatão dos Guararapes/PE | 61° | 4 110 273 | 0,22 | 56,33 |
| Feira de Santana/BA | 62° | 4 069 514 | 0,22 | 56,55 |
| Macapá/AP | 63° | 3 990 259 | 0,21 | 56,76 |
| Petrópolis/RJ | 64° | 3 807 184 | 0,20 | 56,96 |
| São Caetano do Sul/SP | 65° | 3 798 084 | 0,20 | 57,16 |
| Vila Velha/ES | 66° | 3 703 192 | 0,20 | 57,36 |
| São Francisco do Conde/BA | 67° | 3 633 823 | 0,19 | 57,55 |
| Ipojuca/PE | 68° | 3 629 566 | 0,19 | 57,74 |
| Macaé/RJ | 69° | 3 499 810 | 0,19 | 57,93 |
| São João de Meriti/RJ | 70° | 3 357 672 | 0,18 | 58,11 |
| Cascavel/PR | 71° | 3 345 762 | 0,18 | 58,28 |
| Mauá/SP | 72° | 3 338 082 | 0,18 | 58,46 |
| Taubaté/SP | 73° | 3 290 144 | 0,17 | 58,64 |
| Uberaba/MG | 74° | 3 176 864 | 0,17 | 58,80 |
| Boa Vista/RR | 75° | 3 120 809 | 0,17 | 58,97 |
| Cotia/SP | 76° | 3 086 115 | 0,16 | 59,13 |
| Aparecida de Goiânia/GO | 77° | 3 066 615 | 0,16 | 59,30 |
| Anápolis/GO | 78° | 3 051 577 | 0,16 | 59,46 |
| Americana/SP | 79° | 3 049 357 | 0,16 | 59,62 |
| Limeira/SP | 80° | 2 935 708 | 0,16 | 59,77 |
| São José/SC | 81° | 2 929 202 | 0,16 | 59,93 |
| Camaçari/BA | 82° | 2 927 183 | 0,16 | 60,08 |
| Franca/SP | 83° | 2 911 055 | 0,15 | 60,24 |
| Vinhedo/SP | 84° | 2 908 781 | 0,15 | 60,39 |
| Belford Roxo/RJ | 85° | 2 860 276 | 0,15 | 60,54 |
| Ponta Grossa/PR | 86° | 2 832 752 | 0,15 | 60,69 |
| Sumaré/SP | 87° | 2 802 043 | 0,15 | 60,84 |
| Rio Grande/RS | 88° | 2 782 161 | 0,15 | 60,99 |
| Louveira/SP | 89° | 2 759 405 | 0,15 | 61,14 |
| Hortolândia/SP | 90° | 2 756 277 | 0,15 | 61,28 |
| Araraquara/SP | 91° | 2 737 456 | 0,15 | 61,43 |
| Rio Branco/AC | 92° | 2 724 203 | 0,14 | 61,57 |
| Pelotas/RS | 93° | 2 692 321 | 0,14 | 61,71 |
| Novo Hamburgo/RS | 94° | 2 653 129 | 0,14 | 61,86 |
| Presidente Prudente/SP | 95° | 2 640 634 | 0,14 | 62,00 |
| São Carlos/SP | 96° | 2 580 166 | 0,14 | 62,13 |
| Santa Maria/RS | 97° | 2 551 325 | 0,14 | 62,27 |
| Passo Fundo/RS | 98° | 2 544 562 | 0,13 | 62,40 |
| Guarujá/SP | 99° | 2 460 672 | 0,13 | 62,53 |
| Montes Claros/MG | 100° | 2 446 644 | 0,13 | 62,66 |

Fonte: IBGE, em parceria com os Órgãos Estaduais de Estatística, Secretarias Estaduais de Governo e Superintendência da Zona Franca de Manaus - SUFRAMA.
 Nota: Dados sujeitos a revisão.

Tabela 7 - Posição ocupada pelos 100 maiores municípios em relação ao valor adicionado bruto da administração, saúde e educação públicas e seguridade social e participações percentuais relativa e acumulada, segundo os municípios e as respectivas Unidades da Federação - 2009

(continua)

| Municípios e respectivas Unidades da Federação | Posição ocupada pelos 100 maiores municípios | Valor adicionado bruto da administração, saúde e educação públicas e seguridade social (1 000 R\$) | Participações percentuais (%) | |
|--|--|--|-------------------------------|-----------|
| | | | Relativa | Acumulada |
| Brasília/DF | 1º | 64 460 461 | 14,12 | 14,12 |
| São Paulo/SP | 2º | 24 172 266 | 5,30 | 19,42 |
| Rio de Janeiro/RJ | 3º | 22 084 411 | 4,84 | 24,26 |
| Belo Horizonte/MG | 4º | 4 715 193 | 1,03 | 25,29 |
| Fortaleza/CE | 5º | 3 904 942 | 0,86 | 26,15 |
| Manaus/AM | 6º | 3 840 765 | 0,84 | 26,99 |
| Porto Alegre/RS | 7º | 3 707 389 | 0,81 | 27,80 |
| Curitiba/PR | 8º | 3 428 380 | 0,75 | 28,55 |
| Salvador/BA | 9º | 3 320 794 | 0,73 | 29,28 |
| Recife/PE | 10º | 3 150 447 | 0,69 | 29,97 |
| Duque de Caxias/RJ | 11º | 3 037 363 | 0,67 | 30,63 |
| São Gonçalo/RJ | 12º | 3 025 076 | 0,66 | 31,30 |
| Nova Iguaçu/RJ | 13º | 2 756 930 | 0,60 | 31,90 |
| Guarulhos/SP | 14º | 2 588 473 | 0,57 | 32,47 |
| Campinas/SP | 15º | 2 508 463 | 0,55 | 33,02 |
| Goiânia/GO | 16º | 2 226 888 | 0,49 | 33,51 |
| Belém/PA | 17º | 2 018 950 | 0,44 | 33,95 |
| Campo Grande/MS | 18º | 1 897 951 | 0,42 | 34,36 |
| Macapá/AP | 19º | 1 871 896 | 0,41 | 34,77 |
| São Bernardo do Campo/SP | 20º | 1 850 003 | 0,41 | 35,18 |
| Niterói/RJ | 21º | 1 839 135 | 0,40 | 35,58 |
| Campos dos Goytacazes/RJ | 22º | 1 826 924 | 0,40 | 35,98 |
| Natal/RN | 23º | 1 814 682 | 0,40 | 36,38 |
| Boa Vista/RR | 24º | 1 589 737 | 0,35 | 36,73 |
| Belford Roxo/RJ | 25º | 1 572 607 | 0,34 | 37,07 |
| Osasco/SP | 26º | 1 550 944 | 0,34 | 37,41 |
| João Pessoa/PB | 27º | 1 516 355 | 0,33 | 37,74 |
| Maceió/AL | 28º | 1 484 986 | 0,33 | 38,07 |
| São Luís/MA | 29º | 1 415 552 | 0,31 | 38,38 |
| São João de Meriti/RJ | 30º | 1 397 032 | 0,31 | 38,69 |
| São José dos Campos/SP | 31º | 1 308 265 | 0,29 | 38,97 |
| Santo André/SP | 32º | 1 295 425 | 0,28 | 39,26 |
| Porto Velho/RO | 33º | 1 293 972 | 0,28 | 39,54 |
| Ribeirão Preto/SP | 34º | 1 277 933 | 0,28 | 39,82 |
| Aracaju/SE | 35º | 1 277 401 | 0,28 | 40,10 |
| Cuiabá/MT | 36º | 1 258 698 | 0,28 | 40,38 |
| Teresina/PI | 37º | 1 253 332 | 0,27 | 40,65 |
| Sorocaba/SP | 38º | 1 206 249 | 0,26 | 40,91 |
| Jaboatão dos Guararapes/PE | 39º | 1 162 267 | 0,25 | 41,17 |
| Uberlândia/MG | 40º | 1 146 105 | 0,25 | 41,42 |
| Joinville/SC | 41º | 1 125 506 | 0,25 | 41,67 |
| Petrópolis/RJ | 42º | 1 099 215 | 0,24 | 41,91 |
| Contagem/MG | 43º | 1 069 488 | 0,23 | 42,14 |
| Santos/SP | 44º | 1 065 584 | 0,23 | 42,38 |
| Vitória/ES | 45º | 1 041 580 | 0,23 | 42,60 |
| Macaé/RJ | 46º | 1 029 695 | 0,23 | 42,83 |
| Volta Redonda/RJ | 47º | 1 020 335 | 0,22 | 43,05 |
| Rio Branco/AC | 48º | 998 758 | 0,22 | 43,27 |
| Caxias do Sul/RS | 49º | 991 641 | 0,22 | 43,49 |
| Betim/MG | 50º | 982 509 | 0,22 | 43,70 |
| Juiz de Fora/MG | 51º | 972 132 | 0,21 | 43,92 |

Tabela 7 - Posição ocupada pelos 100 maiores municípios em relação ao valor adicionado bruto da administração, saúde e educação públicas e seguridade social e participações percentuais relativa e acumulada, segundo os municípios e as respectivas Unidades da Federação - 2009

(conclusão)

| Municípios e respectivas Unidades da Federação | Posição ocupada pelos 100 maiores municípios | Valor adicionado bruto da administração, saúde e educação públicas e seguridade social (1 000 R\$) | Participações percentuais (%) | |
|--|--|--|-------------------------------|-----------|
| | | | Relativa | Acumulada |
| Florianópolis/SC | 52° | 971 512 | 0,21 | 44,13 |
| Serra/ES | 53° | 931 965 | 0,20 | 44,33 |
| Diadema/SP | 54° | 846 954 | 0,19 | 44,52 |
| Vila Velha/ES | 55° | 846 358 | 0,19 | 44,71 |
| Londrina/PR | 56° | 818 449 | 0,18 | 44,88 |
| Jundiaí/SP | 57° | 805 893 | 0,18 | 45,06 |
| Magé/RJ | 58° | 791 442 | 0,17 | 45,23 |
| São José do Rio Preto/SP | 59° | 789 400 | 0,17 | 45,41 |
| Canoas/RS | 60° | 786 632 | 0,17 | 45,58 |
| Campina Grande/PB | 61° | 786 502 | 0,17 | 45,75 |
| Itaboraí/RJ | 62° | 768 464 | 0,17 | 45,92 |
| Piracicaba/SP | 63° | 757 386 | 0,17 | 46,09 |
| Mauá/SP | 64° | 752 884 | 0,16 | 46,25 |
| Barueri/SP | 65° | 734 755 | 0,16 | 46,41 |
| Guarujá/SP | 66° | 725 230 | 0,16 | 46,57 |
| Feira de Santana/BA | 67° | 725 030 | 0,16 | 46,73 |
| Pelotas/RS | 68° | 720 798 | 0,16 | 46,89 |
| Angra dos Reis/RJ | 69° | 718 037 | 0,16 | 47,05 |
| Cabo Frio/RJ | 70° | 713 065 | 0,16 | 47,20 |
| Bauru/SP | 71° | 712 796 | 0,16 | 47,36 |
| Mogi das Cruzes/SP | 72° | 706 306 | 0,15 | 47,51 |
| São Vicente/SP | 73° | 693 068 | 0,15 | 47,66 |
| Cariacica/ES | 74° | 693 055 | 0,15 | 47,82 |
| Aparecida de Goiânia/GO | 75° | 688 196 | 0,15 | 47,97 |
| Olinda/PE | 76° | 681 988 | 0,15 | 48,12 |
| Blumenau/SC | 77° | 653 140 | 0,14 | 48,26 |
| Taubaté/SP | 78° | 648 454 | 0,14 | 48,40 |
| Carapicuíba/SP | 79° | 647 335 | 0,14 | 48,54 |
| Ananindeua/PA | 80° | 625 837 | 0,14 | 48,68 |
| Franca/SP | 81° | 615 275 | 0,13 | 48,82 |
| Barra Mansa/RJ | 82° | 613 157 | 0,13 | 48,95 |
| Itaquaquecetuba/SP | 83° | 613 036 | 0,13 | 49,08 |
| Nova Friburgo/RJ | 84° | 612 483 | 0,13 | 49,22 |
| São Caetano do Sul/SP | 85° | 600 608 | 0,13 | 49,35 |
| Gravataí/RS | 86° | 593 407 | 0,13 | 49,48 |
| Praia Grande/SP | 87° | 590 703 | 0,13 | 49,61 |
| Mesquita/RJ | 88° | 589 928 | 0,13 | 49,74 |
| Santa Maria/RS | 89° | 581 030 | 0,13 | 49,87 |
| Novo Hamburgo/RS | 90° | 576 948 | 0,13 | 49,99 |
| Maringá/PR | 91° | 567 020 | 0,12 | 50,12 |
| Montes Claros/MG | 92° | 564 480 | 0,12 | 50,24 |
| Palmas/TO | 93° | 549 536 | 0,12 | 50,36 |
| Paulista/PE | 94° | 545 689 | 0,12 | 50,48 |
| Mossoró/RN | 95° | 544 709 | 0,12 | 50,60 |
| Foz do Iguaçu/PR | 96° | 540 315 | 0,12 | 50,72 |
| Teresópolis/RJ | 97° | 535 625 | 0,12 | 50,84 |
| Caruaru/PE | 98° | 534 258 | 0,12 | 50,95 |
| Várzea Grande/MT | 99° | 530 599 | 0,12 | 51,07 |
| Suzano/SP | 100° | 530 084 | 0,12 | 51,18 |

Fonte: IBGE, em parceria com os Órgãos Estaduais de Estatística, Secretarias Estaduais de Governo e Superintendência da Zona Franca de Manaus - SUFRAMA.

Nota: Dados sujeitos a revisão.

Tabela 8 - Posição ocupada pelos 30 maiores municípios em relação ao Produto Interno Bruto a preços correntes e participações percentuais relativa e acumulada dos municípios nas Grandes Regiões, segundo os municípios e as respectivas Unidades da Federação - 2009

(continua)

| Municípios e respectivas Unidades da Federação | Posição ocupada pelos 30 maiores municípios | Produto Interno Bruto a preços correntes (1 000 R\$) | Participações percentuais dos municípios na Grande Região (%) | |
|--|---|--|---|-----------|
| | | | Relativa | Acumulada |
| Norte | | | | |
| Manaus/AM | 1º | 40 486 107 | 24,81 | 24,81 |
| Belém/PA | 2º | 16 526 989 | 10,13 | 34,93 |
| Porto Velho/RO | 3º | 6 607 642 | 4,05 | 38,98 |
| Parauapebas/PA | 4º | 5 617 969 | 3,44 | 42,42 |
| Macapá/AP | 5º | 4 679 694 | 2,87 | 45,29 |
| Boa Vista/RR | 6º | 4 090 497 | 2,51 | 47,80 |
| Rio Branco/AC | 7º | 3 837 371 | 2,35 | 50,15 |
| Barcarena/PA | 8º | 3 287 297 | 2,01 | 52,16 |
| Ananindeua/PA | 9º | 3 243 369 | 1,99 | 54,15 |
| Marabá/PA | 10º | 3 058 909 | 1,87 | 56,02 |
| Palmas/TO | 11º | 2 964 231 | 1,82 | 57,84 |
| Tucuruí/PA | 12º | 2 170 090 | 1,33 | 59,17 |
| Santarém/PA | 13º | 1 765 658 | 1,08 | 60,25 |
| Araguaína/TO | 14º | 1 582 447 | 0,97 | 61,22 |
| Ji-Paraná/RO | 15º | 1 401 586 | 0,86 | 62,08 |
| Castanhal/PA | 16º | 1 216 351 | 0,75 | 62,83 |
| Vilhena/RO | 17º | 1 187 764 | 0,73 | 63,55 |
| Santana/AP | 18º | 1 104 525 | 0,68 | 64,23 |
| Coari/AM | 19º | 1 103 350 | 0,68 | 64,91 |
| Ariquemes/RO | 20º | 1 040 961 | 0,64 | 65,54 |
| Gurupi/TO | 21º | 934 584 | 0,57 | 66,12 |
| Itacoatiara/AM | 22º | 919 967 | 0,56 | 66,68 |
| Cacoal/RO | 23º | 908 886 | 0,56 | 67,24 |
| Paragominas/PA | 24º | 878 875 | 0,54 | 67,78 |
| Canaã dos Carajás/PA | 25º | 852 967 | 0,52 | 68,30 |
| Oriximiná/PA | 26º | 852 071 | 0,52 | 68,82 |
| Cruzeiro do Sul/AC | 27º | 684 349 | 0,42 | 69,24 |
| Jaru/RO | 28º | 650 214 | 0,40 | 69,64 |
| Altamira/PA | 29º | 608 373 | 0,37 | 70,01 |
| Itaituba/PA | 30º | 604 472 | 0,37 | 70,38 |

Tabela 8 - Posição ocupada pelos 30 maiores municípios em relação ao Produto Interno Bruto a preços correntes e participações percentuais relativa e acumulada dos municípios nas Grandes Regiões, segundo os municípios e as respectivas Unidades da Federação - 2009

(continuação)

| Municípios e respectivas Unidades da Federação | Posição ocupada pelos 30 maiores municípios | Produto Interno Bruto a preços correntes (1 000 R\$) | Participações percentuais dos municípios na Grande Região (%) | |
|--|---|--|---|-----------|
| | | | Relativa | Acumulada |
| Nordeste | | | | |
| Salvador/BA | 1º | 32 824 229 | 7,50 | 7,50 |
| Fortaleza/CE | 2º | 31 789 186 | 7,26 | 14,76 |
| Recife/PE | 3º | 24 835 340 | 5,67 | 20,44 |
| São Luís/MA | 4º | 15 337 347 | 3,50 | 23,94 |
| Camaçari/BA | 5º | 12 158 915 | 2,78 | 26,72 |
| São Francisco do Conde/BA | 6º | 11 437 501 | 2,61 | 29,33 |
| Natal/RN | 7º | 10 369 581 | 2,37 | 31,70 |
| Maceió/AL | 8º | 10 264 218 | 2,34 | 34,04 |
| Teresina/PI | 9º | 8 700 461 | 1,99 | 36,03 |
| João Pessoa/PB | 10º | 8 638 329 | 1,97 | 38,00 |
| Ipojuca/PE | 11º | 7 082 403 | 1,62 | 39,62 |
| Aracaju/SE | 12º | 7 069 448 | 1,62 | 41,24 |
| Jaboatão dos Guararapes/PE | 13º | 7 068 777 | 1,61 | 42,85 |
| Feira de Santana/BA | 14º | 6 358 136 | 1,45 | 44,31 |
| Campina Grande/PB | 15º | 3 894 133 | 0,89 | 45,20 |
| Cabo de Santo Agostinho/PE | 16º | 3 826 487 | 0,87 | 46,07 |
| Maracanaú/CE | 17º | 3 534 385 | 0,81 | 46,88 |
| Candeias/BA | 18º | 3 224 812 | 0,74 | 47,61 |
| Vitória da Conquista/BA | 19º | 3 142 677 | 0,72 | 48,33 |
| Simões Filho/BA | 20º | 3 008 294 | 0,69 | 49,02 |
| Mossoró/RN | 21º | 2 910 956 | 0,67 | 49,68 |
| Lauro de Freitas/BA | 22º | 2 672 094 | 0,61 | 50,29 |
| Olinda/PE | 23º | 2 601 108 | 0,59 | 50,89 |
| Caruaru/PE | 24º | 2 420 401 | 0,55 | 51,44 |
| Cabedelo/PB | 25º | 2 332 828 | 0,53 | 51,97 |
| Petrolina/PE | 26º | 2 283 346 | 0,52 | 52,50 |
| Itabuna/BA | 27º | 2 280 733 | 0,52 | 53,02 |
| Caucaia/CE | 28º | 2 192 431 | 0,50 | 53,52 |
| Imperatriz/MA | 29º | 2 000 735 | 0,46 | 53,98 |
| Sobral/CE | 30º | 1 964 743 | 0,45 | 54,42 |

Tabela 8 - Posição ocupada pelos 30 maiores municípios em relação ao Produto Interno Bruto a preços correntes e participações percentuais relativa e acumulada dos municípios nas Grandes Regiões, segundo os municípios e as respectivas Unidades da Federação - 2009

(continuação)

| Municípios e respectivas Unidades da Federação | Posição ocupada pelos 30 maiores municípios | Produto Interno Bruto a preços correntes (1 000 R\$) | Participações percentuais dos municípios na Grande Região (%) | |
|--|---|--|---|-----------|
| | | | Relativa | Acumulada |
| Sudeste | | | | |
| São Paulo/SP | 1º | 389 317 167 | 21,72 | 21,72 |
| Rio de Janeiro/RJ | 2º | 175 739 349 | 9,81 | 31,53 |
| Belo Horizonte/MG | 3º | 44 595 205 | 2,49 | 34,02 |
| Guarulhos/SP | 4º | 32 473 827 | 1,81 | 35,83 |
| Campinas/SP | 5º | 31 654 719 | 1,77 | 37,60 |
| Osasco/SP | 6º | 31 616 451 | 1,76 | 39,36 |
| São Bernardo do Campo/SP | 7º | 28 935 767 | 1,61 | 40,98 |
| Barueri/SP | 8º | 26 908 070 | 1,50 | 42,48 |
| Duque de Caxias/RJ | 9º | 25 747 558 | 1,44 | 43,92 |
| Betim/MG | 10º | 25 183 730 | 1,41 | 45,32 |
| Santos/SP | 11º | 22 546 134 | 1,26 | 46,58 |
| São José dos Campos/SP | 12º | 22 018 043 | 1,23 | 47,81 |
| Vitória/ES | 13º | 19 782 628 | 1,10 | 48,91 |
| Campos dos Goytacazes/RJ | 14º | 19 581 276 | 1,09 | 50,00 |
| Jundiaí/SP | 15º | 16 585 137 | 0,93 | 50,93 |
| Uberlândia/MG | 16º | 16 165 950 | 0,90 | 51,83 |
| Contagem/MG | 17º | 15 410 450 | 0,86 | 52,69 |
| Santo André/SP | 18º | 14 709 603 | 0,82 | 53,51 |
| Ribeirão Preto/SP | 19º | 14 688 064 | 0,82 | 54,33 |
| Sorocaba/SP | 20º | 14 182 597 | 0,79 | 55,12 |
| Serra/ES | 21º | 11 531 826 | 0,64 | 55,77 |
| Niterói/RJ | 22º | 10 800 670 | 0,60 | 56,37 |
| Diadema/SP | 23º | 9 969 819 | 0,56 | 56,93 |
| São Gonçalo/RJ | 24º | 9 615 568 | 0,54 | 57,46 |
| Piracicaba/SP | 25º | 9 601 211 | 0,54 | 58,00 |
| Nova Iguaçu/RJ | 26º | 9 556 221 | 0,53 | 58,53 |
| São Caetano do Sul/SP | 27º | 8 920 202 | 0,50 | 59,03 |
| Volta Redonda/RJ | 28º | 8 394 797 | 0,47 | 59,50 |
| Taubaté/SP | 29º | 8 324 691 | 0,46 | 59,96 |
| São José do Rio Preto/SP | 30º | 7 879 048 | 0,44 | 60,40 |

Tabela 8 - Posição ocupada pelos 30 maiores municípios em relação ao Produto Interno Bruto a preços correntes e participações percentuais relativa e acumulada dos municípios nas Grandes Regiões, segundo os municípios e as respectivas Unidades da Federação - 2009

(continuação)

| Municípios e respectivas Unidades da Federação | Posição ocupada pelos 30 maiores municípios | Produto Interno Bruto a preços correntes (1 000 R\$) | Participações percentuais dos municípios na Grande Região (%) | |
|--|---|--|---|-----------|
| | | | Relativa | Acumulada |
| Sul | | | | |
| Curitiba/PR | 1º | 45 762 418 | 8,54 | 8,54 |
| Porto Alegre/RS | 2º | 37 787 913 | 7,05 | 15,60 |
| Canoas/RS | 3º | 16 444 476 | 3,07 | 18,67 |
| Joinville/SC | 4º | 13 345 175 | 2,49 | 21,16 |
| Caxias do Sul/RS | 5º | 12 509 582 | 2,34 | 23,49 |
| Araucária/PR | 6º | 11 962 877 | 2,23 | 25,73 |
| São José dos Pinhais/PR | 7º | 11 511 811 | 2,15 | 27,88 |
| Itajaí/SC | 8º | 10 870 486 | 2,03 | 29,91 |
| Londrina/PR | 9º | 8 884 459 | 1,66 | 31,56 |
| Florianópolis/SC | 10º | 8 287 890 | 1,55 | 33,11 |
| Blumenau/SC | 11º | 7 678 830 | 1,43 | 34,55 |
| Maringá/PR | 12º | 7 284 401 | 1,36 | 35,91 |
| Foz do Iguaçu/PR | 13º | 6 702 200 | 1,25 | 37,16 |
| Rio Grande/RS | 14º | 6 280 858 | 1,17 | 38,33 |
| Gravataí/RS | 15º | 5 628 743 | 1,05 | 39,38 |
| Paranaguá/PR | 16º | 5 443 256 | 1,02 | 40,40 |
| Triunfo/RS | 17º | 5 378 395 | 1,00 | 41,40 |
| Ponta Grossa/PR | 18º | 5 072 749 | 0,95 | 42,35 |
| Cascavel/PR | 19º | 4 991 770 | 0,93 | 43,28 |
| Jaraguá do Sul/SC | 20º | 4 697 090 | 0,88 | 44,16 |
| Novo Hamburgo/RS | 21º | 4 499 416 | 0,84 | 45,00 |
| Santa Cruz do Sul/RS | 22º | 4 378 957 | 0,82 | 45,81 |
| Chapecó/SC | 23º | 4 348 898 | 0,81 | 46,63 |
| São José/SC | 24º | 4 193 679 | 0,78 | 47,41 |
| Pelotas/RS | 25º | 3 847 928 | 0,72 | 48,13 |
| Passo Fundo/RS | 26º | 3 728 978 | 0,70 | 48,82 |
| Santa Maria/RS | 27º | 3 457 585 | 0,65 | 49,47 |
| São Francisco do Sul/SC | 28º | 3 321 852 | 0,62 | 50,09 |
| São Leopoldo/RS | 29º | 3 302 153 | 0,62 | 50,70 |
| Cachoeirinha/RS | 30º | 3 224 374 | 0,60 | 51,31 |

Tabela 8 - Posição ocupada pelos 30 maiores municípios em relação ao Produto Interno Bruto a preços correntes e participações percentuais relativa e acumulada dos municípios nas Grandes Regiões, segundo os municípios e as respectivas Unidades da Federação - 2009

(conclusão)

| Municípios e respectivas Unidades da Federação | Posição ocupada pelos 30 maiores municípios | Produto Interno Bruto a preços correntes (1 000 R\$) | Participações percentuais dos municípios na Grande Região (%) | |
|--|---|--|---|-----------|
| | | | Relativa | Acumulada |
| Centro-Oeste | | | | |
| Brasília/DF | 1° | 131 487 268 | 42,31 | 42,31 |
| Goiânia/GO | 2° | 21 386 530 | 6,88 | 49,19 |
| Campo Grande/MS | 3° | 11 645 484 | 3,75 | 52,94 |
| Cuiabá/MT | 4° | 9 816 819 | 3,16 | 56,10 |
| Anápolis/GO | 5° | 8 109 760 | 2,61 | 58,71 |
| Rondonópolis/MT | 6° | 4 862 344 | 1,56 | 60,27 |
| Aparecida de Goiânia/GO | 7° | 4 601 373 | 1,48 | 61,75 |
| Rio Verde/GO | 8° | 4 260 318 | 1,37 | 63,12 |
| Catalão/GO | 9° | 3 663 231 | 1,18 | 64,30 |
| Dourados/MS | 10° | 3 003 284 | 0,97 | 65,27 |
| Várzea Grande/MT | 11° | 3 000 096 | 0,97 | 66,24 |
| Corumbá/MS | 12° | 2 715 507 | 0,87 | 67,11 |
| Senador Canedo/GO | 13° | 2 658 435 | 0,86 | 67,96 |
| Sorriso/MT | 14° | 2 339 762 | 0,75 | 68,72 |
| Itumbiara/GO | 15° | 2 151 447 | 0,69 | 69,41 |
| Luziânia/GO | 16° | 2 040 828 | 0,66 | 70,07 |
| Três Lagoas/MS | 17° | 2 014 697 | 0,65 | 70,71 |
| Primavera do Leste/MT | 18° | 1 969 609 | 0,63 | 71,35 |
| Jataí/GO | 19° | 1 930 988 | 0,62 | 71,97 |
| Sinop/MT | 20° | 1 813 363 | 0,58 | 72,55 |
| Lucas do Rio Verde/MT | 21° | 1 809 788 | 0,58 | 73,14 |
| Sapezal/MT | 22° | 1 418 892 | 0,46 | 73,59 |
| Campo Novo do Parecis/MT | 23° | 1 389 985 | 0,45 | 74,04 |
| Tangará da Serra/MT | 24° | 1 315 683 | 0,42 | 74,46 |
| São Simão/GO | 25° | 1 256 673 | 0,40 | 74,87 |
| Nova Mutum/MT | 26° | 1 200 944 | 0,39 | 75,25 |
| Campo Verde/MT | 27° | 1 152 315 | 0,37 | 75,62 |
| Diamantino/MT | 28° | 908 566 | 0,29 | 75,92 |
| Cristalina/GO | 29° | 901 833 | 0,29 | 76,21 |
| Mineiros/GO | 30° | 886 823 | 0,29 | 76,49 |

Fonte: IBGE, em parceria com os Órgãos Estaduais de Estatística, Secretarias Estaduais de Governo e Superintendência da Zona Franca de Manaus - SUFRAMA.

Nota: Dados sujeitos a revisão.

Tabela 9 - Posição ocupada pelos 30 menores municípios em relação ao Produto Interno Bruto a preços correntes e participações percentuais relativa e acumulada nas Grandes Regiões, segundo os municípios e as respectivas Unidades da Federação - 2009

(continua)

| Municípios e respectivas Unidades da Federação | Posição ocupada pelos 30 menores municípios | Produto Interno Bruto a preços correntes (1 000 R\$) | Participações percentuais dos municípios na Grande Região (%) | |
|--|---|--|---|-----------|
| | | | Relativa | Acumulada |
| Norte | | | | |
| São Félix do Tocantins/TO | 1º | 8 387 | 0,01 | 0,01 |
| Chapada de Areia/TO | 2º | 11 323 | 0,01 | 0,01 |
| Oliveira de Fátima/TO | 3º | 11 592 | 0,01 | 0,02 |
| Taipas do Tocantins/TO | 4º | 11 963 | 0,01 | 0,03 |
| Cachoeirinha/TO | 5º | 12 055 | 0,01 | 0,03 |
| Lavandeira/TO | 6º | 12 126 | 0,01 | 0,04 |
| Rio da Conceição/TO | 7º | 13 010 | 0,01 | 0,05 |
| Novo Alegre/TO | 8º | 14 066 | 0,01 | 0,06 |
| Santa Terezinha do Tocantins/TO | 9º | 14 389 | 0,01 | 0,07 |
| Porto Alegre do Tocantins/TO | 10º | 15 879 | 0,01 | 0,08 |
| Juarina/TO | 11º | 16 429 | 0,01 | 0,09 |
| Luzinópolis/TO | 12º | 16 671 | 0,01 | 0,10 |
| Santa Tereza do Tocantins/TO | 13º | 16 739 | 0,01 | 0,11 |
| São João da Ponta/PA | 14º | 17 296 | 0,01 | 0,12 |
| Carrasco Bonito/TO | 15º | 17 364 | 0,01 | 0,13 |
| Lizarda/TO | 16º | 17 398 | 0,01 | 0,14 |
| Abreulândia/TO | 17º | 17 477 | 0,01 | 0,15 |
| Maurilândia do Tocantins/TO | 18º | 17 581 | 0,01 | 0,16 |
| Lagoa do Tocantins/TO | 19º | 17 726 | 0,01 | 0,17 |
| Monte Santo do Tocantins/TO | 20º | 17 882 | 0,01 | 0,18 |
| Centenário/TO | 21º | 17 933 | 0,01 | 0,19 |
| Ipueiras/TO | 22º | 19 665 | 0,01 | 0,21 |
| Angico/TO | 23º | 19 860 | 0,01 | 0,22 |
| São Sebastião do Tocantins/TO | 24º | 19 922 | 0,01 | 0,23 |
| Santa Maria do Tocantins/TO | 25º | 20 152 | 0,01 | 0,24 |
| Crixás do Tocantins/TO | 26º | 20 361 | 0,01 | 0,25 |
| Lajeado/TO | 27º | 20 502 | 0,01 | 0,27 |
| Santarém Novo/PA | 28º | 21 128 | 0,01 | 0,28 |
| Novo Jardim/TO | 29º | 21 134 | 0,01 | 0,29 |
| São Bento do Tocantins/TO | 30º | 21 280 | 0,01 | 0,31 |

Tabela 9 - Posição ocupada pelos 30 menores municípios em relação ao Produto Interno Bruto a preços correntes e participações percentuais relativa e acumulada nas Grandes Regiões, segundo os municípios e as respectivas Unidades da Federação - 2009

(continuação)

| Municípios e respectivas Unidades da Federação | Posição ocupada pelos 30 menores municípios | Produto Interno Bruto a preços correntes (1 000 R\$) | Participações percentuais dos municípios na Grande Região (%) | |
|--|---|--|---|-----------|
| | | | Relativa | Acumulada |
| Nordeste | | | | |
| Santo Antônio dos Milagres/PI | 1° | 5 770 | 0,00 | 0,00 |
| São Miguel da Baixa Grande/PI | 2° | 7 715 | 0,00 | 0,00 |
| Quixabá/PB | 3° | 8 295 | 0,00 | 0,00 |
| Miguel Leão/PI | 4° | 8 366 | 0,00 | 0,01 |
| São Luis do Piauí/PI | 5° | 8 445 | 0,00 | 0,01 |
| Aroeiras do Itaim/PI | 6° | 8 615 | 0,00 | 0,01 |
| Viçosa/RN | 7° | 8 834 | 0,00 | 0,01 |
| Areia de Baraúnas/PB | 8° | 8 849 | 0,00 | 0,01 |
| São José do Brejo do Cruz/PB | 9° | 8 949 | 0,00 | 0,02 |
| Lagoinha do Piauí/PI | 10° | 9 009 | 0,00 | 0,02 |
| Francisco Macedo/PI | 11° | 9 200 | 0,00 | 0,02 |
| Floresta do Piauí/PI | 12° | 9 300 | 0,00 | 0,02 |
| Pedro Laurentino/PI | 13° | 9 353 | 0,00 | 0,03 |
| Amparo/PB | 14° | 9 380 | 0,00 | 0,03 |
| Coxixola/PB | 15° | 9 451 | 0,00 | 0,03 |
| Parari/PB | 16° | 9 519 | 0,00 | 0,03 |
| Zabelê/PB | 17° | 9 599 | 0,00 | 0,03 |
| Riacho de Santo Antônio/PB | 18° | 9 611 | 0,00 | 0,04 |
| Bom Jesus/PB | 19° | 9 675 | 0,00 | 0,04 |
| Belém do Piauí/PI | 20° | 9 913 | 0,00 | 0,04 |
| Tamboril do Piauí/PI | 21° | 9 977 | 0,00 | 0,04 |
| São Gonçalo do Gurguéia/PI | 22° | 10 073 | 0,00 | 0,05 |
| Cajazeiras do Piauí/PI | 23° | 10 105 | 0,00 | 0,05 |
| Olho D'Água do Piauí/PI | 24° | 10 293 | 0,00 | 0,05 |
| Carrapateira/PB | 25° | 10 329 | 0,00 | 0,05 |
| Prata do Piauí/PI | 26° | 10 738 | 0,00 | 0,05 |
| Curral Velho/PB | 27° | 10 983 | 0,00 | 0,06 |
| Mato Grosso/PB | 28° | 11 011 | 0,00 | 0,06 |
| Algodão de Jandaíra/PB | 29° | 11 252 | 0,00 | 0,06 |
| Curralinhos/PI | 30° | 11 285 | 0,00 | 0,06 |

Tabela 9 - Posição ocupada pelos 30 menores municípios em relação ao Produto Interno Bruto a preços correntes e participações percentuais relativa e acumulada nas Grandes Regiões, segundo os municípios e as respectivas Unidades da Federação - 2009

(continuação)

| Municípios e respectivas Unidades da Federação | Posição ocupada pelos 30 menores municípios | Produto Interno Bruto a preços correntes (1 000 R\$) | Participações percentuais dos municípios na Grande Região (%) | |
|--|---|--|---|-----------|
| | | | Relativa | Acumulada |
| Sudeste | | | | |
| São Sebastião do Rio Preto/MG | 1º | 9 780 | 0,00 | 0,00 |
| Cedro do Abaeté/MG | 2º | 10 222 | 0,00 | 0,00 |
| Passabém/MG | 3º | 10 328 | 0,00 | 0,00 |
| Serra da Saudade/MG | 4º | 10 434 | 0,00 | 0,00 |
| Santo Antônio do Rio Abaixo/MG | 5º | 10 687 | 0,00 | 0,00 |
| Consolação/MG | 6º | 10 993 | 0,00 | 0,00 |
| Itambé do Mato Dentro/MG | 7º | 11 206 | 0,00 | 0,00 |
| Pedro Teixeira/MG | 8º | 11 496 | 0,00 | 0,00 |
| Paiva/MG | 9º | 11 833 | 0,00 | 0,01 |
| Passa-Vinte/MG | 10º | 12 663 | 0,00 | 0,01 |
| Carmésia/MG | 11º | 13 152 | 0,00 | 0,01 |
| Santana do Garambéu/MG | 12º | 13 782 | 0,00 | 0,01 |
| Presidente Kubitschek/MG | 13º | 13 798 | 0,00 | 0,01 |
| Seritinga/MG | 14º | 13 994 | 0,00 | 0,01 |
| Senador Cortes/MG | 15º | 14 030 | 0,00 | 0,01 |
| Antônio Prado de Minas/MG | 16º | 14 403 | 0,00 | 0,01 |
| Oliveira Fortes/MG | 17º | 14 546 | 0,00 | 0,01 |
| Catas Altas da Noruega/MG | 18º | 14 634 | 0,00 | 0,01 |
| Silveirânia/MG | 19º | 14 647 | 0,00 | 0,01 |
| São Sebastião do Rio Verde/MG | 20º | 14 904 | 0,00 | 0,01 |
| Pedra Dourada/MG | 21º | 14 990 | 0,00 | 0,01 |
| Arantina/MG | 22º | 15 087 | 0,00 | 0,02 |
| Nova Guataporanga/SP | 23º | 15 151 | 0,00 | 0,02 |
| Aracitaba/MG | 24º | 15 588 | 0,00 | 0,02 |
| Doresópolis/MG | 25º | 15 603 | 0,00 | 0,02 |
| Serranos/MG | 26º | 15 636 | 0,00 | 0,02 |
| Olaria/MG | 27º | 15 797 | 0,00 | 0,02 |
| Fernão/SP | 28º | 15 919 | 0,00 | 0,02 |
| Frei Lagonegro/MG | 29º | 16 006 | 0,00 | 0,02 |
| Nacip Raydan/MG | 30º | 16 008 | 0,00 | 0,02 |

Tabela 9 - Posição ocupada pelos 30 menores municípios em relação ao Produto Interno Bruto a preços correntes e participações percentuais relativa e acumulada nas Grandes Regiões, segundo os municípios e as respectivas Unidades da Federação - 2009

(continuação)

| Municípios e respectivas Unidades da Federação | Posição ocupada pelos 30 menores municípios | Produto Interno Bruto a preços correntes (1 000 R\$) | Participações percentuais dos municípios na Grande Região (%) | |
|--|---|--|---|-----------|
| | | | Relativa | Acumulada |
| Sul | | | | |
| Coqueiro Baixo/RS | 1° | 16 435 | 0,00 | 0,00 |
| Esperança Nova/PR | 2° | 16 554 | 0,00 | 0,01 |
| Benjamin Constant do Sul/RS | 3° | 16 957 | 0,00 | 0,01 |
| Miraselva/PR | 4° | 17 072 | 0,00 | 0,01 |
| Itati/RS | 5° | 17 316 | 0,00 | 0,02 |
| Flor do Sertão/SC | 6° | 18 363 | 0,00 | 0,02 |
| Uniflor/PR | 7° | 18 781 | 0,00 | 0,02 |
| São Manoel do Paraná/PR | 8° | 18 855 | 0,00 | 0,03 |
| Linha Nova/RS | 9° | 19 915 | 0,00 | 0,03 |
| São Miguel da Boa Vista/SC | 10° | 20 001 | 0,00 | 0,03 |
| Paial/SC | 11° | 20 046 | 0,00 | 0,04 |
| Carlos Gomes/RS | 12° | 20 167 | 0,00 | 0,04 |
| Santa Inês/PR | 13° | 20 553 | 0,00 | 0,04 |
| Santiago do Sul/SC | 14° | 20 742 | 0,00 | 0,05 |
| Jardim Olinda/PR | 15° | 21 128 | 0,00 | 0,05 |
| Nova Aliança do Ivaí/PR | 16° | 21 147 | 0,00 | 0,06 |
| Pinhal de São Bento/PR | 17° | 21 329 | 0,00 | 0,06 |
| Novo Xingu/RS | 18° | 21 380 | 0,00 | 0,06 |
| Canudos do Vale/RS | 19° | 21 524 | 0,00 | 0,07 |
| Tigrinhos/SC | 20° | 21 709 | 0,00 | 0,07 |
| Gramado dos Loureiros/RS | 21° | 21 962 | 0,00 | 0,08 |
| Barra do Guarita/RS | 22° | 21 981 | 0,00 | 0,08 |
| Porto Vera Cruz/RS | 23° | 22 020 | 0,00 | 0,09 |
| Tupanci do Sul/RS | 24° | 22 554 | 0,00 | 0,09 |
| São Pedro das Missões/RS | 25° | 22 753 | 0,00 | 0,09 |
| Presidente Castello Branco/SC | 26° | 22 968 | 0,00 | 0,10 |
| Jardinópolis/SC | 27° | 23 166 | 0,00 | 0,10 |
| Godoy Moreira/PR | 28° | 23 186 | 0,00 | 0,11 |
| Cerro Grande/RS | 29° | 23 238 | 0,00 | 0,11 |
| Cunhataí/SC | 30° | 23 291 | 0,00 | 0,12 |

Tabela 9 - Posição ocupada pelos 30 menores municípios em relação ao Produto Interno Bruto a preços correntes e participações percentuais relativa e acumulada nas Grandes Regiões, segundo os municípios e as respectivas Unidades da Federação - 2009

(conclusão)

| Municípios e respectivas Unidades da Federação | Posição ocupada pelos 30 menores municípios | Produto Interno Bruto a preços correntes (1 000 R\$) | Participações percentuais dos municípios na Grande Região (%) | |
|--|---|--|---|-----------|
| | | | Relativa | Acumulada |
| Centro-Oeste | | | | |
| Anhanguera/GO | 1º | 8 194 | 0,00 | 0,00 |
| Araguainha/MT | 2º | 11 523 | 0,00 | 0,01 |
| Jesúpolis/GO | 3º | 13 105 | 0,00 | 0,01 |
| Guarinos/GO | 4º | 14 339 | 0,00 | 0,02 |
| Cachoeira de Goiás/GO | 5º | 14 494 | 0,00 | 0,02 |
| Teresina de Goiás/GO | 6º | 14 530 | 0,00 | 0,02 |
| Palmelo/GO | 7º | 15 233 | 0,00 | 0,03 |
| Lagoa Santa/GO | 8º | 15 364 | 0,00 | 0,03 |
| Buritópolis/GO | 9º | 15 364 | 0,00 | 0,04 |
| Serra Nova Dourada/MT | 10º | 15 963 | 0,01 | 0,04 |
| Nova América/GO | 11º | 16 354 | 0,01 | 0,05 |
| Guaraíta/GO | 12º | 16 680 | 0,01 | 0,06 |
| Morro Agudo de Goiás/GO | 13º | 16 695 | 0,01 | 0,06 |
| Damianópolis/GO | 14º | 17 036 | 0,01 | 0,07 |
| Aloândia/GO | 15º | 17 409 | 0,01 | 0,07 |
| Moiporá/GO | 16º | 17 579 | 0,01 | 0,08 |
| Novo Santo Antônio/MT | 17º | 18 349 | 0,01 | 0,08 |
| São Patrício/GO | 18º | 18 451 | 0,01 | 0,09 |
| Luciara/MT | 19º | 19 378 | 0,01 | 0,10 |
| Buriti de Goiás/GO | 20º | 19 388 | 0,01 | 0,10 |
| Nova Iguaçu de Goiás/GO | 21º | 19 991 | 0,01 | 0,11 |
| Nova Aurora/GO | 22º | 20 510 | 0,01 | 0,11 |
| Santa Rosa de Goiás/GO | 23º | 20 781 | 0,01 | 0,12 |
| Adelândia/GO | 24º | 20 963 | 0,01 | 0,13 |
| Colinas do Sul/GO | 25º | 21 581 | 0,01 | 0,13 |
| Marzagão/GO | 26º | 21 822 | 0,01 | 0,14 |
| Pilar de Goiás/GO | 27º | 22 014 | 0,01 | 0,15 |
| Trombas/GO | 28º | 22 239 | 0,01 | 0,16 |
| Jaupaci/GO | 29º | 22 281 | 0,01 | 0,16 |
| Sítio d'Abadia/GO | 30º | 22 326 | 0,01 | 0,17 |

Fonte: IBGE, em parceria com os Órgãos Estaduais de Estatística, Secretarias Estaduais de Governo e Superintendência da Zona Franca de Manaus - SUFRAMA.

Nota: Dados sujeitos a revisão.

Referências

BRASIL. In: DIVISÃO do Brasil em mesorregiões e microrregiões geográficas. Rio de Janeiro: IBGE, 1990. v. 1.

CONTAS regionais do Brasil 2005-2009. Rio de Janeiro: IBGE, 2011. (Contas nacionais, n. 35). Acompanha 1 CD-ROM. Disponível em: <<http://www.ibge.gov.br/home/estatistica/economia/contasregionais/2009/contasregionais2009.pdf>>. Acesso em: nov. 2011.

EUROPE brent spot price FOB (dollars per barrel). Washington, D.C.: U.S. Energy Information Administration - EIA, 2011. Disponível em: <<http://www.eia.gov/dnav/pet/hist/LeafHandler.ashx?n=PET&s=RB RTE&f=M>>. Acesso em: nov. 2011.

GUIA dos *royalties* do petróleo e do gás natural. Rio de Janeiro: Agência Nacional do Petróleo - ANP, 2001. 156 p. Disponível em: <<http://www.anp.gov.br/?pg=7688>>. Acesso em: nov. 2011.

MUNICÍPIOS criados e instalados. Rio de Janeiro: IBGE, [2007]. Disponível em: <ftp://geoftp.ibge.gov.br/Organizacao/Municipios_Criados_e_Instalados/>. Acesso em: nov. 2011.

NOTAS metodológicas da nova série do Sistema de Contas Nacionais (SCN) referência 2000. Rio de Janeiro: IBGE, 2006. Disponível em: <http://www.ibge.gov.br/home/estatistica/indicadores/pib/default_SCN.shtm>. Acesso em: nov. 2011.

NOVA série do produto interno bruto dos municípios referência 2002 (versão para informação e comentários): versão 1. Rio de Janeiro: IBGE, 2007. Disponível em: <http://www.ibge.gov.br/home/estatistica/economia/pibmunicipios/PIBMun_novaserie.pdf>. Acesso em: nov. 2011.

PRINCÍPIOS fundamentais das estatísticas oficiais. Rio de Janeiro: IBGE, [2010]. Recomendações adotadas pela Comissão de Estatística das Nações Unidas, New York, 1994. Disponível em: <http://www.ibge.gov.br/home/disseminacao/eventos/missao/principios_fundamentais_estatisticas.shtm>. Acesso em: nov. 2011.

PRODUÇÃO AGRÍCOLA MUNICIPAL: culturas temporárias e permanentes 2009. Rio de Janeiro: IBGE, v. 36, 2009. 93 p. Acompanha 1 CD-ROM. Disponível em: <<http://www.ibge.gov.br/home/estatistica/economia/pam/2009/default.shtm>>. Acesso em: nov. 2011.

PRODUTO interno bruto dos municípios. 2. ed. Rio de Janeiro: IBGE, 2008. 58 p. Acompanha 1 CD-ROM. (Série relatórios metodológicos, v. 29). Disponível em: <http://www.ibge.gov.br/home/estatistica/economia/pibmunicipios/2005_2009/srmpibmunicipios.pdf>. Acesso em: nov. 2011.

SÉRIES temporais. In: Banco Central do Brasil. Sistema Gerenciador de Séries Temporais - SGS. Brasília, DF, [2011]. Disponível em: <<http://www4.bcb.gov.br/?SERIESTEMP>>. Acesso em: nov. 2011.

SÉRIES temporais. Setor externo. Taxas de câmbio. In: Banco Central do Brasil. SGS - Sistema Gerenciador de Séries Temporais. Brasília, DF, 2011. Disponível em: <<https://www3.bcb.gov.br/sgspub/localizarseries/localizarSeries.do?method=prepararTelaLocalizarSeries>>. Acesso em: out. 2011.

SISTEMA de contas nacionais: Brasil. 2. ed. Rio de Janeiro: IBGE, 2008. 172 p. (Série relatórios metodológicos, v. 24). Acompanha 1 CD-ROM. Disponível em: <http://www.ibge.gov.br/home/estatistica/economia/contasnacionais/2009/SRM_contasnacionais.pdf>. Acesso em: nov. 2011.

SISTEMA de contas nacionais: Brasil 2005-2009. Rio de Janeiro: IBGE, 2011. (Contas nacionais, n. 34). Acompanha 1 CD-ROM. Disponível em: <http://www.ibge.gov.br/home/estatistica/economia/contasnacionais/2009/sicona2005_2009.pdf>. Acesso em: nov. 2011.

Anexos

1 - Indicadores e fontes utilizados na distribuição do valor adicionado bruto estadual pelos municípios

2 - Índice de Gini, por atividade econômica, segundo as Grandes Regiões e as Unidades da Federação - 2009

3 - Relação entre a média do PIB dos 10% dos municípios com os maiores PIBs e a média do PIB dos 60% dos municípios com os menores PIBs, participação percentual do PIB da mesorregião na respectiva Unidade da Federação, Índice de Gini do PIB, segundo as Unidades da Federação e as Mesorregiões - 2005-2009

4 - Relação entre o PIB *per capita* dos 10% dos municípios com os maiores PIBs *per capita* e o PIB *per capita* dos 60%, 50%, 30% e 10% dos municípios com os menores PIBs *per capita* e PIB *per capita*, segundo as Unidades da Federação e as Mesorregiões - 2009

Anexo 1 - Indicadores e fontes utilizados na distribuição do valor adicionado bruto estadual pelos municípios

(continua)

| Setores/subsetores de atividades | Indicadores | Fontes |
|--|--|--|
| Agropecuária | | |
| Agricultura, Silvicultura e Exploração florestal | Valor da produção | PAM, PEVS e Censo Agropecuário 1995-1996 |
| Pecuária e Pesca | Efetivo dos rebanhos, produção por produto e pessoal ocupado | PPM, Censo Agropecuário 1995-1996 e Censo Demográfico 2000 |
| Indústria | | |
| Indústria extrativa | Petróleo: Quantidade produzida de petróleo | ANP |
| | Restante dos produtos: Valor das saídas de mercadorias da extrativa mineral | SEFAZ |
| Indústria de transformação | Valor das saídas de mercadorias da indústria de transformação | SEFAZ |
| Produção e distribuição de eletricidade, gás, água, esgoto e limpeza urbana | Quantidade gerada e consumida de energia elétrica | ELETROBRÁS - ANEEL |
| Construção civil | Obras públicas: Pessoal ocupado na atividade | RAIS |
| | Demais obras: Soma do valor adicionado municipal das atividades: produção e distribuição de eletricidade, gás, água, esgoto e limpeza urbana (exceto geração de energia elétrica); atividades imobiliárias e aluguéis; comércio e serviços de manutenção e reparação; serviços de alojamento e alimentação; administração, saúde e educação públicas e seguridade social; educação e saúde mercantis | PIB dos Municípios |
| | Informal: População residente | Estimativa populacional - IBGE |
| Serviços | | |
| Comércio e serviços de manutenção e reparação | Valor das saídas de mercadorias das empresas de comércio | SEFAZ |
| Serviços de alojamento e alimentação | Valor das saídas de mercadorias das empresas de comércio e de alojamento e alimentação | SEFAZ |
| Transportes, armazenagem e correio | Transporte terrestre (rodoviário e ferroviário): Soma do valor da produção municipal das atividades: agropecuária, indústria extrativa (exceto petróleo e gás natural), indústria de transformação, comércio e serviços de manutenção e reparação, serviços de alojamento e alimentação, outros dos transportes e serviços de informação (somente a parcela referente à telefonia fixa) | PIB dos Municípios |
| | Transporte aéreo: Receita de carga e passageiros embarcados | INFRAERO - ANAC |
| | Transporte aquaviário: Receita de carga embarcada | ANTAQ |
| | Outros dos transportes: Receita operacional dos correios | CORREIOS |
| Serviços de informação | Telefonia fixa: Número de terminais de telefonia fixa | ANATEL |
| | Telefonia móvel: Soma do valor adicionado municipal do setor de serviços, exclusive as parcelas da telefonia fixa e móvel dos serviços de informação, os serviços prestados às empresas e os serviços prestados às famílias e associativos e serviços domésticos | PIB dos Municípios |
| | Outros serviços: Pessoal ocupado | RAIS |
| Intermediação financeira, seguros e previdência complementar e serviços relacionados | Operações ativas e passivas selecionadas: aplicações, depósitos do governo, depósitos do setor privado, depósitos de poupança e depósitos a prazo | BACEN |
| Atividades imobiliárias e aluguéis | Consumo de energia elétrica residencial | ELETROBRÁS - ANEEL |

Anexo 1 - Indicadores e fontes utilizados na distribuição do valor adicionado estadual pelos municípios

(conclusão)

| Setores/subsetores de atividades | Indicadores | Fontes |
|--|---|--------------------------------|
| Serviços | | |
| Serviços prestados às empresas | Soma do valor adicionado municipal das atividades econômicas: Agropecuária; indústria extrativa (exceto petróleo e gás natural); indústria de transformação; construção civil; produção e distribuição de eletricidade, gás, água, esgoto e limpeza urbana (exceto geração de energia elétrica); comércio e serviços de manutenção e reparação; serviços de alojamento e alimentação; transportes, armazenagem e correio; serviços de informação (exceto telefonia móvel); intermediação financeira, seguros e previdência complementar e serviços relacionados; atividades imobiliárias e aluguéis; administração, saúde e educação públicas e seguridade social; educação e saúde mercantis | PIB dos Municípios |
| Administração, saúde e educação públicas e seguridade social | Esferas federal e estadual: População residente | Estimativa populacional - IBGE |
| | Esfera municipal: Despesa realizada com pessoal pelas prefeituras | FINBRA - TCE - STN - TCM |
| Educação e Saúde mercantis | Empresas instaladas em apenas um município: Valor da produção | IRPJ |
| | Empresas instaladas em mais de um município: Educação: Número de matrículas por segmento educacional ponderado pela massa salarial | INEP - RAIS |
| | Saúde: pessoal ocupado na saúde | RAIS |
| Serviços prestados às famílias e associativos | Soma do valor adicionado municipal das atividades econômicas: Agropecuária; indústria extrativa (exceto petróleo e gás natural); indústria de transformação; construção civil; comércio e serviços de manutenção e reparação; serviços de alojamento e alimentação; transportes, armazenagem e correio; serviços de informação (exceto telefonia móvel); intermediação financeira, seguros e previdência complementar e serviços relacionados; atividades imobiliárias e aluguéis; administração, saúde e educação públicas e seguridade social; educação e saúde mercantis | PIB dos Municípios |
| Serviços domésticos | Soma do valor adicionado municipal das atividades econômicas: Agropecuária; indústria extrativa (exceto petróleo e gás natural); indústria de transformação; construção civil; comércio e serviços de manutenção e reparação; serviços de alojamento e alimentação; transportes, armazenagem e correio; serviços de informação (exceto telefonia móvel); intermediação financeira, seguros e previdência complementar e serviços relacionados; atividades imobiliárias e aluguéis; administração, saúde e educação públicas e seguridade social; educação e saúde mercantis | PIB dos Municípios |

**Anexo 2 - Índice de Gini, por atividade econômica,
segundo as Grandes Regiões e as Unidades da Federação - 2009**

| Grandes Regiões e Unidades da Federação | Índice de Gini, por atividade econômica | | | | Produto Interno Bruto |
|---|---|-------------|-------------|--------------------------|--------------------------|
| | Agropecuária | Indústria | Serviços | Administração pública | |
| Brasil | 0,57 | 0,90 | 0,87 | 0,77 | 0,86 |
| Norte | 0,52 | 0,91 | 0,79 | 0,67 | 0,79 |
| Rondônia | 0,30 | 0,75 | 0,70 | 0,57 | 0,62 |
| Acre | 0,38 | 0,78 | 0,69 | 0,59 | 0,65 |
| Amazonas | 0,54 | 0,96 | 0,84 | 0,67 | 0,89 |
| Roraima | 0,34 | 0,81 | 0,74 | 0,66 | 0,73 |
| Pará | 0,43 | 0,88 | 0,74 | 0,56 | 0,76 |
| Amapá | 0,28 | 0,75 | 0,77 | 0,73 | 0,75 |
| Tocantins | 0,51 | 0,80 | 0,69 | 0,55 | 0,66 |
| Nordeste | 0,57 | 0,89 | 0,79 | 0,61 | 0,80 |
| Maranhão | 0,46 | 0,82 | 0,74 | 0,54 | 0,71 |
| Piauí | 0,55 | 0,87 | 0,75 | 0,58 | 0,76 |
| Ceará | 0,44 | 0,87 | 0,78 | 0,60 | 0,79 |
| Rio Grande do Norte | 0,53 | 0,87 | 0,79 | 0,64 | 0,79 |
| Paraíba | 0,53 | 0,87 | 0,76 | 0,60 | 0,78 |
| Pernambuco | 0,49 | 0,87 | 0,77 | 0,60 | 0,79 |
| Alagoas | 0,48 | 0,84 | 0,75 | 0,57 | 0,76 |
| Sergipe | 0,45 | 0,80 | 0,72 | 0,59 | 0,72 |
| Bahia | 0,60 | 0,91 | 0,77 | 0,55 | 0,80 |
| Sudeste | 0,56 | 0,90 | 0,89 | 0,81 | 0,88 |
| Minas Gerais | 0,60 | 0,89 | 0,82 | 0,67 | 0,81 |
| Espírito Santo | 0,45 | 0,85 | 0,79 | 0,63 | 0,79 |
| Rio de Janeiro | 0,54 | 0,84 | 0,85 | 0,77 | 0,84 |
| São Paulo | 0,51 | 0,88 | 0,88 | 0,79 | 0,88 |
| Sul | 0,44 | 0,86 | 0,81 | 0,70 | 0,79 |
| Paraná | 0,39 | 0,88 | 0,82 | 0,68 | 0,80 |
| Santa Catarina | 0,42 | 0,80 | 0,78 | 0,67 | 0,75 |
| Rio Grande do Sul | 0,47 | 0,87 | 0,82 | 0,72 | 0,79 |
| Centro-Oeste | 0,58 | 0,86 | 0,90 | 0,91 | 0,85 |
| Mato Grosso do Sul | 0,40 | 0,75 | 0,72 | 0,61 | 0,68 |
| Mato Grosso | 0,53 | 0,80 | 0,75 | 0,61 | 0,68 |
| Goiás | 0,60 | 0,86 | 0,82 | 0,71 | 0,79 |

Fonte: IBGE, em parceria com os Órgãos Estaduais de Estatística, Secretarias Estaduais de Governo e Superintendência da Zona Franca de Manaus - SUFRAMA.
Nota: Dados sujeitos a revisão.

Anexo 3 - Relação entre a média do PIB dos 10% dos municípios com os maiores PIBs e a média do PIB dos 60% dos municípios com os menores PIBs, participação percentual do PIB da mesorregião na respectiva Unidade da Federação, Índice de Gini do PIB, segundo as Unidades da Federação e as Mesorregiões - 2005-2009

(continua)

| Unidades da Federação e Mesorregiões | Número de municípios | Relação entre a média do PIB dos 10% dos municípios com os maiores PIBs e a média do PIB dos 60% dos municípios com os menores PIBs | | | | | Participação percentual do PIB da mesorregião na respectiva Unidade da Federação em 2009 | Índice de Gini do PIB em 2009 |
|--------------------------------------|----------------------|---|--------------|--------------|--------------|--------------|--|-------------------------------|
| | | 2005 | 2006 | 2007 | 2008 | 2009 (3) | | |
| Rondônia | 52 | 19,1 | 18,6 | 18,8 | 18,2 | 19,1 | 100,0 | 0,62 |
| Madeira-Guaporé (1) | 10 | 45,5 | 41,7 | 41,3 | 38,3 | 41,2 | 42,6 | 0,72 |
| Leste Rondoniense | 42 | 11,4 | 11,1 | 11,3 | 11,3 | 10,5 | 57,4 | 0,50 |
| Acre | 22 | 26,9 | 26,4 | 24,3 | 24,6 | 24,1 | 100,0 | 0,65 |
| Vale do Juruá (2) | 8 | 11,5 | 10,3 | 8,9 | 8,7 | 8,6 | 22,4 | 0,45 |
| Vale do Acre (1) | 14 | 39,7 | 40,1 | 37,4 | 38,8 | 41,1 | 77,6 | 0,70 |
| Amazonas | 62 | 120,2 | 108,6 | 108,9 | 111,4 | 108,2 | 100,0 | 0,89 |
| Norte Amazonense (2) | 6 | 4,0 | 4,7 | 3,8 | 4,3 | 4,2 | 1,1 | 0,33 |
| Sudoeste Amazonense | 16 | 3,1 | 3,2 | 3,4 | 3,2 | 3,5 | 2,8 | 0,26 |
| Centro Amazonense (1) | 30 | 216,4 | 195,0 | 192,1 | 210,7 | 202,7 | 92,9 | 0,91 |
| Sul Amazonense | 10 | 3,5 | 2,1 | 2,4 | 4,2 | 4,2 | 3,2 | 0,33 |
| Roraima | 15 | 51,0 | 50,4 | 52,9 | 53,9 | 55,3 | 100,0 | 0,73 |
| Norte de Roraima (1) (2) | 8 | 52,9 | 49,9 | 50,9 | 52,3 | 55,9 | 85,5 | 0,75 |
| Sul de Roraima (2) | 7 | 3,3 | 3,4 | 3,5 | 3,5 | 3,5 | 14,5 | 0,29 |
| Pará | 143 | 44,7 | 45,5 | 43,8 | 48,8 | 42,6 | 100,0 | 0,76 |
| Baixo Amazonas | 14 | 26,6 | 26,5 | 24,2 | 22,6 | 21,1 | 7,5 | 0,60 |
| Marajó | 16 | 5,9 | 5,3 | 5,5 | 5,1 | 5,5 | 2,3 | 0,31 |
| Metropolitana de Belém (1) | 11 | 119,7 | 106,5 | 96,7 | 96,9 | 93,0 | 44,3 | 0,75 |
| Nordeste Paraense | 49 | 6,8 | 6,8 | 6,7 | 6,9 | 6,7 | 10,5 | 0,43 |
| Sudoeste Paraense | 14 | 8,3 | 8,8 | 8,8 | 8,4 | 8,3 | 4,2 | 0,46 |
| Sudeste Paraense | 39 | 30,8 | 32,5 | 32,5 | 44,1 | 35,5 | 31,3 | 0,70 |
| Amapá | 16 | 70,6 | 70,9 | 66,0 | 62,6 | 61,3 | 100,0 | 0,75 |
| Norte do Amapá (2) | 5 | 3,6 | 3,4 | 3,3 | 3,4 | 3,1 | 7,7 | 0,30 |
| Sul do Amapá (1) | 11 | 69,9 | 69,0 | 65,8 | 60,0 | 60,2 | 92,3 | 0,75 |
| Tocantins | 139 | 25,9 | 25,5 | 25,5 | 24,6 | 24,3 | 100,0 | 0,66 |
| Ocidental do Tocantins | 93 | 20,4 | 19,5 | 19,1 | 18,1 | 17,8 | 60,9 | 0,60 |
| Oriental do Tocantins (1) | 46 | 42,8 | 42,8 | 44,3 | 43,3 | 43,4 | 39,1 | 0,75 |
| Maranhão | 217 | 32,4 | 31,3 | 31,0 | 28,3 | 28,5 | 100,0 | 0,71 |
| Norte Maranhense (1) | 60 | 75,3 | 71,0 | 68,6 | 65,2 | 64,6 | 50,7 | 0,84 |
| Oeste Maranhense | 52 | 22,0 | 21,8 | 23,2 | 19,4 | 18,8 | 19,3 | 0,62 |
| Centro Maranhense | 42 | 8,8 | 8,4 | 8,4 | 8,6 | 8,4 | 9,3 | 0,46 |
| Leste Maranhense | 44 | 13,9 | 14,8 | 14,0 | 11,9 | 12,6 | 12,8 | 0,53 |
| Sul Maranhense | 19 | 27,2 | 25,0 | 21,9 | 19,0 | 21,6 | 8,0 | 0,58 |
| Piauí | 224 | 39,7 | 41,5 | 38,1 | 36,9 | 37,9 | 100,0 | 0,76 |
| Norte Piauiense | 32 | 20,1 | 20,7 | 17,9 | 17,2 | 17,7 | 12,6 | 0,59 |
| Centro-Norte Piauiense (1) | 64 | 107,9 | 108,5 | 102,1 | 98,5 | 101,7 | 58,3 | 0,87 |
| Sudoeste Piauiense | 62 | 13,1 | 16,7 | 14,9 | 15,6 | 16,2 | 16,8 | 0,59 |
| Sudeste Piauiense | 66 | 14,1 | 14,8 | 13,1 | 13,5 | 12,7 | 12,4 | 0,53 |
| Ceará | 184 | 51,3 | 48,9 | 51,1 | 48,2 | 50,3 | 100,0 | 0,79 |
| Noroeste Cearense | 47 | 16,4 | 14,8 | 16,3 | 13,6 | 14,0 | 9,8 | 0,55 |
| Norte Cearense | 36 | 8,8 | 10,0 | 10,2 | 9,7 | 9,9 | 7,2 | 0,48 |
| Metropolitana de Fortaleza (1) | 11 | 79,6 | 75,8 | 78,3 | 77,5 | 78,4 | 64,1 | 0,77 |
| Sertões Cearenses | 30 | 6,3 | 6,2 | 6,8 | 6,1 | 6,5 | 5,2 | 0,42 |
| Jaguaribe | 21 | 10,3 | 10,4 | 10,3 | 10,4 | 9,7 | 4,7 | 0,50 |
| Centro-Sul Cearense | 14 | 14,6 | 14,5 | 14,5 | 13,8 | 14,3 | 2,4 | 0,53 |
| Sul Cearense | 25 | 22,1 | 22,5 | 22,1 | 20,5 | 21,2 | 6,7 | 0,62 |
| Rio Grande do Norte | 167 | 53,5 | 52,1 | 51,1 | 52,7 | 51,9 | 100,0 | 0,79 |
| Oeste Potiguar | 62 | 38,4 | 37,8 | 36,4 | 34,1 | 32,4 | 23,2 | 0,72 |
| Central Potiguar | 37 | 19,9 | 21,7 | 27,2 | 33,6 | 26,3 | 12,5 | 0,66 |
| Agreste Potiguar | 43 | 6,1 | 6,1 | 6,0 | 6,2 | 6,4 | 6,9 | 0,40 |
| Leste Potiguar (1) | 25 | 103,0 | 93,4 | 98,1 | 100,1 | 100,8 | 57,4 | 0,83 |

Anexo 3 - Relação entre a média do PIB dos 10% dos municípios com os maiores PIBs e a média do PIB dos 60% dos municípios com os menores PIBs, participação percentual do PIB da mesorregião na respectiva Unidade da Federação, Índice de Gini do PIB, segundo as Unidades da Federação e as Mesorregiões - 2005-2009

(continuação)

| Unidades da Federação e Mesorregiões | Número de municípios | Relação entre a média do PIB dos 10% dos municípios com os maiores PIBs e a média do PIB dos 60% dos municípios com os menores PIBs | | | | | Participação percentual do PIB da mesorregião na respectiva Unidade da Federação em 2009 | Índice de Gini do PIB em 2009 |
|--------------------------------------|----------------------|---|--------------|--------------|--------------|-------------|--|-------------------------------|
| | | 2005 | 2006 | 2007 | 2008 | 2009 (3) | | |
| Paraíba | 223 | 44,7 | 44,1 | 45,5 | 44,3 | 45,6 | 100,0 | 0,78 |
| Sertão Paraibano | 83 | 14,5 | 14,6 | 15,4 | 15,5 | 15,8 | 14,9 | 0,58 |
| Borborema | 44 | 6,0 | 6,1 | 7,1 | 6,6 | 6,7 | 4,8 | 0,42 |
| Agreste Paraibano | 66 | 25,2 | 26,7 | 27,6 | 26,3 | 27,7 | 26,9 | 0,69 |
| Mata Paraibana (1) | 30 | 83,4 | 82,0 | 87,1 | 90,9 | 88,7 | 53,5 | 0,82 |
| Pernambuco | 185 | 53,5 | 52,2 | 54,3 | 53,5 | 51,5 | 100,0 | 0,79 |
| Sertão Pernambucano | 41 | 8,6 | 8,4 | 9,0 | 9,0 | 8,6 | 5,7 | 0,47 |
| São Francisco Pernambucano | 15 | 45,4 | 44,7 | 42,0 | 41,4 | 34,3 | 5,4 | 0,66 |
| Agreste Pernambucano | 71 | 12,5 | 12,8 | 13,1 | 13,1 | 12,8 | 14,6 | 0,55 |
| Mata Pernambucana | 43 | 7,8 | 7,6 | 8,0 | 8,2 | 8,0 | 9,2 | 0,44 |
| Metropolitana de Recife (1) | 15 | 60,1 | 61,0 | 64,9 | 58,7 | 58,1 | 65,2 | 0,72 |
| Alagoas | 102 | 38,1 | 38,8 | 40,2 | 37,7 | 38,4 | 100,0 | 0,76 |
| Sertão Alagoano | 26 | 8,0 | 8,1 | 8,2 | 7,9 | 7,6 | 7,4 | 0,39 |
| Agreste Alagoano | 24 | 26,6 | 28,5 | 31,3 | 28,6 | 31,1 | 14,8 | 0,68 |
| Leste Alagoano (1) | 52 | 48,5 | 49,0 | 53,1 | 49,3 | 49,4 | 77,8 | 0,79 |
| Sergipe | 75 | 37,4 | 34,9 | 36,9 | 35,1 | 33,7 | 100,0 | 0,72 |
| Sertão Sergipano | 15 | 32,2 | 24,1 | 24,6 | 26,0 | 17,3 | 11,3 | 0,55 |
| Agreste Sergipano | 18 | 13,7 | 14,1 | 14,9 | 14,3 | 14,3 | 13,5 | 0,55 |
| Leste Sergipano (1) | 42 | 47,2 | 44,2 | 47,7 | 45,8 | 47,1 | 75,2 | 0,76 |
| Bahia | 417 | 54,3 | 52,6 | 51,8 | 51,7 | 52,0 | 100,0 | 0,80 |
| Extremo Oeste Baiano | 24 | 32,2 | 28,1 | 31,0 | 33,9 | 33,3 | 5,4 | 0,68 |
| Vale São-Franciscano da Bahia | 27 | 30,3 | 33,4 | 37,2 | 31,6 | 28,5 | 4,7 | 0,65 |
| Centro Norte Baiano | 80 | 22,1 | 22,9 | 23,4 | 23,9 | 25,1 | 10,3 | 0,69 |
| Nordeste Baiano | 60 | 9,2 | 9,4 | 9,0 | 9,3 | 8,6 | 5,3 | 0,48 |
| Metropolitana de Salvador (1) | 38 | 239,4 | 220,1 | 217,3 | 212,8 | 232,1 | 52,6 | 0,86 |
| Centro Sul Baiano | 118 | 16,2 | 16,8 | 17,2 | 17,6 | 17,5 | 10,4 | 0,60 |
| Sul Baiano | 70 | 21,9 | 21,7 | 22,4 | 23,1 | 20,8 | 11,3 | 0,64 |
| Minas Gerais | 853 | 65,7 | 68,6 | 70,8 | 67,5 | 66,1 | 100,0 | 0,81 |
| Noroeste de Minas | 19 | 14,1 | 14,1 | 14,9 | 16,5 | 15,5 | 1,8 | 0,57 |
| Norte de Minas | 89 | 33,4 | 33,6 | 33,0 | 29,4 | 28,9 | 4,2 | 0,68 |
| Jequitinhonha | 51 | 6,7 | 6,7 | 6,8 | 7,0 | 6,6 | 1,2 | 0,43 |
| Vale do Mucuri | 23 | 25,2 | 24,0 | 24,0 | 24,3 | 24,2 | 0,9 | 0,63 |
| Triângulo Mineiro/Alto Paranaíba | 66 | 37,9 | 39,7 | 44,8 | 42,0 | 42,3 | 15,8 | 0,74 |
| Central Mineira | 30 | 22,0 | 26,6 | 24,7 | 18,3 | 21,5 | 1,7 | 0,63 |
| Metropolitana de Belo Horizonte (1) | 105 | 211,1 | 223,9 | 227,4 | 220,5 | 223,1 | 43,2 | 0,88 |
| Vale do Rio Doce | 102 | 57,2 | 58,4 | 56,3 | 50,7 | 47,0 | 6,0 | 0,78 |
| Oeste de Minas | 44 | 22,0 | 22,7 | 22,0 | 20,8 | 19,9 | 3,8 | 0,62 |
| Sul/Sudoeste de Minas | 146 | 24,8 | 25,3 | 26,4 | 24,0 | 24,4 | 11,6 | 0,66 |
| Campo das Vertentes | 36 | 30,2 | 32,2 | 33,5 | 31,0 | 30,3 | 2,0 | 0,67 |
| Zona da Mata | 142 | 38,9 | 40,0 | 41,2 | 38,7 | 39,2 | 7,8 | 0,75 |
| Espírito Santo | 78 | 59,3 | 58,7 | 56,5 | 62,9 | 59,3 | 100,0 | 0,79 |
| Noroeste Espírito-santense | 17 | 16,2 | 15,1 | 13,3 | 15,9 | 17,6 | 6,7 | 0,53 |
| Litoral Norte Espírito-santense | 15 | 17,2 | 17,7 | 13,6 | 16,8 | 14,2 | 11,7 | 0,57 |
| Central Espírito-santense (1) | 24 | 123,4 | 123,7 | 123,0 | 135,9 | 121,9 | 72,0 | 0,80 |
| Sul Espírito-santense | 22 | 15,4 | 15,6 | 16,9 | 18,7 | 17,8 | 9,5 | 0,59 |
| Rio de Janeiro | 92 | 110,4 | 113,5 | 114,0 | 103,0 | 98,5 | 100,0 | 0,84 |
| Noroeste Fluminense | 13 | 17,7 | 15,8 | 11,8 | 8,5 | 11,1 | 1,1 | 0,48 |
| Norte Fluminense(2) | 9 | 78,2 | 95,5 | 82,1 | 87,3 | 65,9 | 9,0 | 0,72 |
| Centro Fluminense | 16 | 19,9 | 20,7 | 20,1 | 17,5 | 19,0 | 2,1 | 0,57 |
| Baixadas | 10 | 12,2 | 15,5 | 12,0 | 12,7 | 8,6 | 4,1 | 0,52 |
| Sul Fluminense | 14 | 17,8 | 18,3 | 20,1 | 23,1 | 16,9 | 8,5 | 0,56 |
| Metropolitana do Rio de Janeiro (1) | 30 | 118,8 | 117,0 | 119,0 | 109,0 | 110,0 | 75,2 | 0,85 |

Anexo 3 - Relação entre a média do PIB dos 10% dos municípios com os maiores PIBs e a média do PIB dos 60% dos municípios com os menores PIBs, participação percentual do PIB da mesorregião na respectiva Unidade da Federação, Índice de Gini do PIB, segundo as Unidades da Federação e as Mesorregiões - 2005-2009

(conclusão)

| Unidades da Federação e Mesorregiões | Número de municípios | Relação entre a média do PIB dos 10% dos municípios com os maiores PIBs e a média do PIB dos 60% dos municípios com os menores PIBs | | | | | Participação percentual do PIB da mesorregião na respectiva Unidade da Federação em 2009 | Índice de Gini do PIB em 2009 |
|--|----------------------|---|--------------|--------------|--------------|--------------|--|-------------------------------|
| | | 2005 | 2006 | 2007 | 2008 | 2009 (3) | | |
| São Paulo | 645 | 150,0 | 143,4 | 152,7 | 158,4 | 147,5 | 100,0 | 0,88 |
| São José do Rio Preto | 109 | 36,0 | 35,5 | 34,5 | 35,2 | 35,0 | 2,5 | 0,72 |
| Ribeirão Preto | 66 | 33,2 | 33,8 | 38,0 | 38,2 | 36,7 | 4,3 | 0,72 |
| Araçatuba | 36 | 34,9 | 34,4 | 35,2 | 33,4 | 29,6 | 1,1 | 0,67 |
| Bauru | 56 | 35,7 | 37,0 | 36,8 | 37,6 | 36,7 | 2,4 | 0,70 |
| Araraquara | 21 | 36,8 | 28,8 | 38,2 | 51,3 | 49,2 | 1,7 | 0,72 |
| Piracicaba | 26 | 52,6 | 50,6 | 52,6 | 56,0 | 52,8 | 2,8 | 0,73 |
| Campinas | 49 | 42,1 | 38,3 | 38,2 | 40,7 | 40,1 | 9,4 | 0,71 |
| Presidente Prudente | 54 | 26,4 | 26,8 | 24,0 | 23,0 | 22,7 | 1,1 | 0,64 |
| Marília | 20 | 44,8 | 47,9 | 43,5 | 42,8 | 45,9 | 0,6 | 0,74 |
| Assis | 35 | 17,5 | 17,1 | 16,8 | 16,2 | 16,4 | 0,8 | 0,58 |
| Itapetininga | 36 | 34,2 | 32,9 | 32,2 | 33,2 | 34,5 | 1,3 | 0,69 |
| Macro Metropolitana Paulista | 36 | 32,9 | 35,1 | 37,9 | 37,8 | 34,7 | 6,3 | 0,68 |
| Vale do Paraíba Paulista | 39 | 144,5 | 126,9 | 135,3 | 136,3 | 128,1 | 5,1 | 0,81 |
| Litoral Sul Paulista | 17 | 7,4 | 7,1 | 7,1 | 7,3 | 7,4 | 0,4 | 0,44 |
| Metropolitana de São Paulo (1) | 45 | 89,9 | 87,5 | 90,4 | 86,8 | 83,1 | 60,1 | 0,83 |
| Paraná | 399 | 53,5 | 55,8 | 57,1 | 53,1 | 56,2 | 100,0 | 0,80 |
| Noroeste Paranaense | 61 | 13,6 | 13,8 | 13,7 | 13,2 | 14,2 | 4,2 | 0,56 |
| Centro Ocidental Paranaense | 25 | 11,2 | 12,3 | 12,5 | 10,8 | 12,2 | 2,5 | 0,51 |
| Norte Central Paranaense | 79 | 62,1 | 63,7 | 63,9 | 58,8 | 65,9 | 16,6 | 0,79 |
| Norte Pioneiro Paranaense | 46 | 9,8 | 10,5 | 9,7 | 8,2 | 9,8 | 3,0 | 0,49 |
| Centro Oriental Paranaense | 14 | 21,4 | 22,5 | 23,3 | 20,7 | 22,0 | 5,9 | 0,59 |
| Oeste Paranaense | 50 | 39,8 | 44,0 | 40,9 | 37,0 | 42,4 | 12,0 | 0,75 |
| Sudoeste Paranaense | 37 | 16,1 | 15,9 | 14,6 | 12,9 | 14,6 | 3,8 | 0,55 |
| Centro-Sul Paranaense | 29 | 26,1 | 25,6 | 31,0 | 22,3 | 23,0 | 3,6 | 0,61 |
| Sudeste Paranaense | 21 | 6,8 | 7,1 | 6,7 | 6,1 | 7,5 | 2,1 | 0,45 |
| Metropolitana de Curitiba (1) | 37 | 126,4 | 133,7 | 145,2 | 153,3 | 154,4 | 46,2 | 0,85 |
| Santa Catarina | 293 | 44,5 | 47,9 | 47,2 | 44,5 | 43,2 | 100,0 | 0,75 |
| Oeste Catarinense | 118 | 28,8 | 30,8 | 28,3 | 26,2 | 25,4 | 19,2 | 0,66 |
| Norte Catarinense | 26 | 57,5 | 58,3 | 58,7 | 56,0 | 52,2 | 23,2 | 0,74 |
| Serrana | 30 | 28,2 | 29,3 | 29,8 | 28,3 | 28,3 | 4,8 | 0,68 |
| Vale do Itajaí | 54 | 46,0 | 46,8 | 49,6 | 49,4 | 47,9 | 27,6 | 0,75 |
| Grande Florianópolis (1) | 21 | 98,1 | 99,5 | 105,4 | 104,7 | 90,0 | 13,7 | 0,79 |
| Sul Catarinense | 44 | 16,9 | 18,6 | 18,3 | 16,9 | 16,4 | 11,5 | 0,58 |
| Rio Grande do Sul | 496 | 70,0 | 59,2 | 55,2 | 55,7 | 57,5 | 100,0 | 0,79 |
| Noroeste Rio-grandense | 216 | 25,2 | 20,3 | 19,1 | 19,1 | 20,5 | 15,9 | 0,64 |
| Nordeste Rio-grandense | 53 | 78,9 | 65,0 | 64,7 | 68,4 | 67,0 | 11,9 | 0,79 |
| Centro Ocidental Rio-grandense | 31 | 32,1 | 28,7 | 27,1 | 26,0 | 26,8 | 3,6 | 0,68 |
| Centro Oriental Rio-grandense | 54 | 37,1 | 34,2 | 31,9 | 32,8 | 37,8 | 7,5 | 0,72 |
| Metropolitana de Porto Alegre (1) | 98 | 110,8 | 105,2 | 106,7 | 107,4 | 101,9 | 49,2 | 0,83 |
| Sudoeste Rio-grandense | 19 | 15,8 | 13,5 | 15,7 | 15,1 | 12,9 | 5,0 | 0,50 |
| Sudeste Rio-grandense | 25 | 42,2 | 44,2 | 46,0 | 51,8 | 49,1 | 6,9 | 0,73 |
| Mato Grosso do Sul | 78 | 26,1 | 27,0 | 26,5 | 26,6 | 26,4 | 100,0 | 0,68 |
| Pantaneais Sul Mato-grossense (2) | 7 | 15,2 | 18,4 | 16,8 | 19,1 | 16,9 | 11,1 | 0,60 |
| Centro Norte de Mato Grosso do Sul (1) | 16 | 123,7 | 126,1 | 130,4 | 127,0 | 125,1 | 40,6 | 0,81 |
| Leste de Mato Grosso do Sul | 17 | 9,0 | 9,1 | 9,0 | 9,4 | 10,8 | 18,7 | 0,46 |
| Sudoeste de Mato Grosso do Sul | 38 | 16,3 | 15,5 | 15,7 | 16,0 | 15,4 | 29,6 | 0,56 |
| Mato Grosso | 141 | 28,5 | 27,9 | 28,6 | 28,4 | 26,2 | 100,0 | 0,68 |
| Norte Mato-grossense | 55 | 13,2 | 12,7 | 13,9 | 15,0 | 12,3 | 37,7 | 0,54 |
| Nordeste Mato-grossense | 25 | 9,4 | 9,9 | 10,2 | 10,8 | 9,8 | 7,5 | 0,49 |
| Sudoeste Mato-grossense | 22 | 16,9 | 13,8 | 15,3 | 15,8 | 16,6 | 7,4 | 0,58 |
| Centro-Sul Mato-grossense (1) | 17 | 174,0 | 172,6 | 166,4 | 163,1 | 154,1 | 26,4 | 0,82 |
| Sudeste Mato-grossense | 22 | 30,3 | 29,1 | 29,7 | 33,2 | 36,9 | 21,0 | 0,71 |
| Goiás | 246 | 54,4 | 58,9 | 58,1 | 57,0 | 57,7 | 100,0 | 0,79 |
| Noroeste Goiano | 23 | 5,3 | 6,2 | 6,1 | 5,4 | 5,5 | 2,8 | 0,40 |
| Norte Goiano | 27 | 28,3 | 30,6 | 31,3 | 25,3 | 21,9 | 4,1 | 0,62 |
| Centro Goiano (1) | 82 | 128,2 | 138,9 | 137,4 | 139,2 | 142,3 | 52,3 | 0,88 |
| Leste Goiano | 32 | 22,2 | 20,3 | 20,4 | 19,7 | 20,9 | 9,4 | 0,63 |
| Sul Goiano | 82 | 32,2 | 35,5 | 34,5 | 32,5 | 30,3 | 31,5 | 0,69 |

Fonte: IBGE, em parceria com os Órgãos Estaduais de Estatística, Secretarias Estaduais de Governo e Superintendência da Zona Franca de Manaus - SUFRAMA.

(1) Mesorregião do município da capital da Unidade da Federação. (2) Mesorregião composta por até 10 municípios. (3) Dados sujeitos a revisão.

Anexo 4 - Relação entre o PIB per capita dos 10% dos municípios com os maiores PIBs per capita e o PIB per capita dos 60%, 50%, 30% e 10% dos municípios com os menores PIBs per capita e PIB per capita , segundo as Unidades da Federação e as Mesorregiões - 2009

(continua)

| Unidades da Federação e Mesorregiões | Número de municípios | Relação entre o PIB per capita dos 10% dos municípios com os maiores PIBs per capita e o PIB per capita dos 60%, 50%, 30% e 10% dos municípios com os menores PIBs per capita | | | | PIB per capita (R\$) |
|--------------------------------------|----------------------|---|------------|------------|------------|----------------------|
| | | 60% | 50% | 30% | 10% | |
| Rondônia | 52 | 2,0 | 2,1 | 2,3 | 2,5 | 13 455,56 |
| Madeira-Guaporé (1) | 10 | 1,7 | 1,8 | 1,8 | 2,1 | 15 249,08 |
| Leste Rondoniense | 42 | 2,1 | 2,2 | 2,4 | 2,6 | 12 375,85 |
| Acre | 22 | 1,5 | 1,6 | 1,7 | 2,0 | 10 687,45 |
| Vale do Juruá (2) | 8 | 1,6 | 1,6 | 1,7 | 1,8 | 8 227,16 |
| Vale do Acre (1) | 14 | 1,4 | 1,4 | 1,6 | 2,0 | 11 696,62 |
| Amazonas | 62 | 5,5 | 5,7 | 6,2 | 6,7 | 14 620,94 |
| Norte Amazonense (2) | 6 | 1,8 | 1,8 | 2,0 | 2,0 | 4 295,52 |
| Sudoeste Amazonense | 16 | 1,7 | 1,7 | 1,9 | 2,0 | 4 040,65 |
| Centro Amazonense (1) | 30 | 5,4 | 5,6 | 6,2 | 6,4 | 17 447,11 |
| Sul Amazonense | 10 | 2,4 | 2,5 | 2,7 | 2,8 | 5 619,08 |
| Roraima | 15 | 1,7 | 1,7 | 1,8 | 2,3 | 13 270,47 |
| Norte de Roraima (1) (2) | 8 | 1,7 | 1,7 | 2,0 | 2,3 | 14 203,35 |
| Sul de Roraima (2) | 7 | 1,3 | 1,3 | 1,3 | 1,3 | 9 566,20 |
| Pará | 143 | 4,6 | 4,8 | 5,3 | 6,2 | 7 859,19 |
| Baixo Amazonas | 14 | 4,1 | 4,2 | 5,1 | 7,1 | 6 176,15 |
| Marajó | 16 | 1,4 | 1,5 | 1,7 | 1,9 | 2 923,39 |
| Metropolitana de Belém (1) | 11 | 7,7 | 8,5 | 10,3 | 11,5 | 10 443,25 |
| Nordeste Paraense | 49 | 1,8 | 1,9 | 1,9 | 2,1 | 3 572,39 |
| Sudoeste Paraense | 14 | 2,2 | 2,3 | 2,7 | 3,6 | 4 602,00 |
| Sudeste Paraense | 39 | 6,4 | 6,6 | 7,4 | 8,1 | 11 857,48 |
| Amapá | 16 | 3,2 | 3,2 | 3,4 | 3,5 | 11 816,60 |
| Norte do Amapá (2) | 5 | 1,2 | 1,3 | 1,3 | 1,3 | 10 297,60 |
| Sul do Amapá (1) | 11 | 3,2 | 3,3 | 3,4 | 3,5 | 11 964,17 |
| Tocantins | 139 | 4,1 | 4,3 | 4,9 | 5,8 | 11 277,70 |
| Ocidental do Tocantins | 93 | 4,2 | 4,4 | 5,1 | 6,1 | 10 802,94 |
| Oriental do Tocantins(1) | 46 | 2,7 | 2,8 | 3,1 | 3,5 | 12 107,42 |
| Maranhão | 217 | 4,1 | 4,3 | 4,6 | 5,0 | 6 259,43 |
| Norte Maranhense (1) | 60 | 4,9 | 5,0 | 5,3 | 6,0 | 8 025,84 |
| Oeste Maranhense | 52 | 2,6 | 2,7 | 2,9 | 3,2 | 5 648,44 |
| Centro Maranhense | 42 | 1,6 | 1,6 | 1,7 | 1,8 | 4 175,87 |
| Leste Maranhense | 44 | 1,7 | 1,7 | 1,8 | 2,0 | 3 905,15 |
| Sul Maranhense | 19 | 6,6 | 7,5 | 8,9 | 11,2 | 10 579,81 |
| Piauí | 224 | 3,3 | 3,4 | 3,6 | 3,9 | 6 051,10 |
| Norte Piauiense | 32 | 1,7 | 1,7 | 1,8 | 1,8 | 3 765,12 |
| Centro-Norte Piauiense (1) | 64 | 3,3 | 3,4 | 3,5 | 3,8 | 7 610,34 |
| Sudoeste Piauiense | 62 | 5,2 | 5,3 | 5,6 | 6,3 | 6 108,74 |
| Sudeste Piauiense | 66 | 2,5 | 2,5 | 2,7 | 2,8 | 4 449,98 |
| Ceará | 184 | 3,4 | 3,5 | 3,7 | 3,9 | 7 686,62 |
| Noroeste Cearense | 47 | 2,6 | 2,7 | 2,8 | 3,0 | 4 824,24 |
| Norte Cearense | 36 | 2,6 | 2,7 | 3,0 | 3,2 | 4 654,46 |
| Metropolitana de Fortaleza(1) | 11 | 4,1 | 4,2 | 4,9 | 7,6 | 12 002,91 |
| Sertões Cearenses | 30 | 1,5 | 1,5 | 1,6 | 1,7 | 3 785,27 |
| Jaguaribe | 21 | 1,8 | 1,9 | 2,1 | 2,2 | 5 660,50 |
| Centro-Sul Cearense | 14 | 1,9 | 1,9 | 1,9 | 2,1 | 4 193,84 |
| Sul Cearense | 25 | 1,8 | 1,9 | 2,0 | 2,1 | 5 028,09 |
| Rio Grande do Norte | 167 | 2,9 | 3,0 | 3,1 | 3,3 | 8 893,90 |
| Oeste Potiguar | 62 | 2,8 | 2,8 | 2,9 | 3,1 | 7 902,30 |
| Central Potiguar | 37 | 7,6 | 7,9 | 8,3 | 8,9 | 8 977,53 |
| Agreste Potiguar | 43 | 1,3 | 1,4 | 1,4 | 1,5 | 4 537,24 |
| Leste Potiguar (1) | 25 | 2,6 | 2,7 | 2,9 | 3,5 | 10 650,93 |
| Paraíba | 223 | 2,8 | 2,9 | 3,0 | 3,2 | 7 617,71 |
| Sertão Paraibano | 83 | 1,8 | 1,8 | 1,8 | 1,9 | 4 882,94 |
| Borborema | 44 | 1,6 | 1,6 | 1,7 | 1,9 | 4 540,28 |
| Agreste Paraibano | 66 | 2,4 | 2,4 | 2,5 | 2,6 | 6 293,10 |
| Mata Paraibana (1) | 30 | 6,5 | 6,8 | 7,5 | 7,9 | 11 238,16 |
| Pernambuco | 185 | 3,6 | 3,8 | 4,0 | 4,3 | 8 901,93 |
| Sertão Pernambucano | 41 | 1,6 | 1,6 | 1,7 | 1,8 | 4 398,28 |
| São Francisco Pernambucano | 15 | 3,5 | 4,2 | 4,7 | 5,2 | 7 456,84 |
| Agreste Pernambucano | 71 | 2,0 | 2,0 | 2,1 | 2,2 | 5 220,09 |
| Mata Pernambucana | 43 | 2,0 | 2,1 | 2,2 | 2,3 | 5 681,03 |
| Metropolitana de Recife (1) | 15 | 16,2 | 16,7 | 21,8 | 29,9 | 13 547,25 |

Anexo 4 - Relação entre o PIB per capita dos 10% dos municípios com os maiores PIBs per capita e o PIB per capita dos 60%, 50%, 30% e 10% dos municípios com os menores PIBs per capita e PIB per capita , segundo as Unidades da Federação e as Mesorregiões - 2009

(continuação)

| Unidades da Federação e Mesorregiões | Número de municípios | Relação entre o PIB per capita dos 10% dos municípios com os maiores PIBs per capita e o PIB per capita dos 60%, 50%, 30% e 10% dos municípios com os menores PIBs per capita | | | | PIB per capita (R\$) |
|--------------------------------------|----------------------|---|------------|------------|------------|----------------------|
| | | 60% | 50% | 30% | 10% | |
| Alagoas | 102 | 3,0 | 3,1 | 3,4 | 3,7 | 6 728,21 |
| Sertão Alagoano | 26 | 2,0 | 2,0 | 2,0 | 2,1 | 3 567,60 |
| Agreste Alagoano | 24 | 2,3 | 2,4 | 2,5 | 2,6 | 5 008,44 |
| Leste Alagoano (1) | 52 | 2,8 | 2,9 | 3,0 | 3,3 | 7 911,12 |
| Sergipe | 75 | 5,8 | 6,0 | 6,3 | 6,7 | 9 787,25 |
| Sertão Sergipano | 15 | 7,7 | 7,8 | 7,9 | 8,6 | 10 111,16 |
| Agreste Sergipano | 18 | 1,6 | 1,6 | 1,7 | 1,8 | 5 989,22 |
| Leste Sergipano (1) | 42 | 6,5 | 6,8 | 7,2 | 7,7 | 10 985,03 |
| Bahia | 417 | 4,4 | 4,6 | 5,0 | 5,4 | 9 364,71 |
| Extremo Oeste Baiano | 24 | 9,2 | 9,6 | 10,6 | 13,0 | 12 518,85 |
| Vale São-Franciscano da Bahia | 27 | 4,9 | 5,0 | 5,5 | 5,9 | 6 242,70 |
| Centro Norte Baiano | 80 | 2,8 | 3,0 | 3,1 | 3,3 | 6 099,05 |
| Nordeste Baiano | 60 | 2,5 | 2,6 | 2,8 | 3,1 | 4 583,72 |
| Metropolitana de Salvador (1) | 38 | 17,5 | 18,5 | 20,2 | 22,9 | 15 998,98 |
| Centro Sul Baiano | 118 | 2,9 | 3,0 | 3,2 | 3,4 | 5 598,55 |
| Sul Baiano | 70 | 3,1 | 3,3 | 3,5 | 3,9 | 7 517,76 |
| Minas Gerais | 853 | 4,0 | 4,5 | 5,1 | 6,1 | 14 328,62 |
| Noroeste de Minas | 19 | 2,9 | 3,0 | 3,8 | 5,1 | 14 396,17 |
| Norte de Minas | 89 | 2,7 | 2,8 | 3,0 | 3,3 | 7 260,22 |
| Jequitinhonha | 51 | 1,6 | 1,7 | 1,8 | 1,9 | 4 859,52 |
| Vale do Mucuri | 23 | 2,2 | 2,2 | 2,6 | 2,8 | 6 839,94 |
| Triângulo Mineiro/Alto Paranaíba | 66 | 3,5 | 3,7 | 4,3 | 5,3 | 20 737,04 |
| Central Mineira | 30 | 2,4 | 2,4 | 2,9 | 3,1 | 11 629,50 |
| Metropolitana de Belo Horizonte (1) | 105 | 7,3 | 8,4 | 9,5 | 11,0 | 19 125,69 |
| Vale do Rio Doce | 102 | 3,4 | 3,4 | 3,7 | 4,1 | 10 458,44 |
| Oeste de Minas | 44 | 2,7 | 2,8 | 3,2 | 3,4 | 11 242,98 |
| Sul/Sudoeste de Minas | 146 | 2,8 | 3,0 | 3,3 | 4,0 | 13 558,21 |
| Campo das Vertentes | 36 | 4,7 | 5,0 | 5,7 | 6,8 | 10 439,70 |
| Zona da Mata | 142 | 2,4 | 2,5 | 2,7 | 3,1 | 10 116,38 |
| Espírito Santo | 78 | 4,7 | 4,8 | 5,6 | 6,2 | 19 145,17 |
| Noroeste Espírito-santense | 17 | 1,8 | 1,9 | 2,1 | 2,5 | 11 008,72 |
| Litoral Norte Espírito-santense | 15 | 2,6 | 2,6 | 2,8 | 3,4 | 14 880,96 |
| Central Espírito-santense (1) | 24 | 7,5 | 7,7 | 8,8 | 9,7 | 24 296,94 |
| Sul Espírito-santense | 22 | 3,9 | 4,1 | 4,4 | 4,6 | 11 066,50 |
| Rio de Janeiro | 92 | 4,9 | 5,1 | 5,7 | 6,0 | 22 102,98 |
| Noroeste Fluminense | 13 | 1,7 | 1,8 | 1,9 | 1,9 | 11 757,43 |
| Norte Fluminense (2) | 9 | 8,1 | 9,2 | 10,4 | 10,7 | 39 422,85 |
| Centro Fluminense | 16 | 2,6 | 2,6 | 3,2 | 3,8 | 15 141,38 |
| Baixadas | 10 | 4,6 | 4,6 | 5,1 | 5,5 | 21 249,23 |
| Sul Fluminense | 14 | 14,4 | 17,7 | 20,5 | 26,7 | 27 570,68 |
| Metropolitana do Rio de Janeiro (1) | 30 | 3,3 | 3,5 | 3,5 | 4,0 | 21 093,02 |
| São Paulo | 645 | 3,5 | 3,7 | 4,4 | 5,2 | 26 202,22 |
| São José do Rio Preto | 109 | 4,5 | 4,8 | 5,3 | 6,3 | 16 960,37 |
| Ribeirão Preto | 66 | 2,3 | 2,3 | 2,7 | 3,3 | 19 638,31 |
| Araçatuba | 36 | 3,6 | 3,9 | 4,9 | 5,6 | 17 114,02 |
| Bauru | 56 | 2,5 | 2,6 | 3,5 | 4,2 | 17 239,91 |
| Araraquara | 21 | 5,6 | 6,3 | 6,9 | 8,3 | 22 670,77 |
| Piracicaba | 26 | 3,2 | 3,4 | 4,2 | 4,9 | 22 212,03 |
| Campinas | 49 | 5,7 | 6,5 | 7,8 | 10,3 | 27 131,75 |
| Presidente Prudente | 54 | 3,9 | 4,0 | 4,6 | 5,5 | 14 474,71 |
| Marília | 20 | 2,9 | 3,0 | 3,1 | 3,6 | 14 906,42 |
| Assis | 35 | 2,7 | 2,7 | 3,2 | 4,2 | 15 467,93 |
| Itapetininga | 36 | 4,9 | 5,4 | 7,2 | 8,9 | 17 051,60 |
| Macro Metropolitana Paulista | 36 | 10,8 | 12,5 | 13,8 | 15,3 | 26 505,29 |
| Vale do Paraíba Paulista | 39 | 4,2 | 4,7 | 5,3 | 6,5 | 24 610,86 |
| Litoral Sul Paulista | 17 | 2,0 | 2,2 | 2,4 | 2,8 | 9 659,37 |
| Metropolitana de São Paulo (1) | 45 | 5,9 | 6,4 | 8,2 | 10,2 | 30 633,88 |

Anexo 4 - Relação entre o PIB per capita dos 10% dos municípios com os maiores PIBs per capita e o PIB per capita dos 60%, 50%, 30% e 10% dos municípios com os menores PIBs per capita e PIB per capita , segundo as Unidades da Federação e as Mesorregiões - 2009

(conclusão)

| Unidades da Federação e Mesorregiões | Número de municípios | Relação entre o PIB per capita dos 10% dos municípios com os maiores PIBs per capita e o PIB per capita dos 60%, 50%, 30% e 10% dos municípios com os menores PIBs per capita | | | | PIB per capita (R\$) |
|--|----------------------|---|------------|------------|------------|----------------------|
| | | 60% | 50% | 30% | 10% | |
| Paraná | 399 | 3,1 | 3,3 | 3,8 | 4,4 | 17 779,11 |
| Noroeste Paranaense | 61 | 2,3 | 2,5 | 2,9 | 3,2 | 11 889,67 |
| Centro Ocidental Paranaense | 25 | 1,9 | 2,0 | 2,3 | 3,0 | 14 316,30 |
| Norte Central Paranaense | 79 | 2,5 | 2,6 | 3,0 | 3,2 | 15 526,47 |
| Norte Pioneiro Paranaense | 46 | 1,9 | 2,0 | 2,1 | 2,3 | 10 298,92 |
| Centro Oriental Paranaense | 14 | 4,4 | 4,9 | 5,9 | 9,0 | 15 929,70 |
| Oeste Paranaense | 50 | 2,5 | 2,5 | 2,8 | 3,6 | 17 662,04 |
| Sudoeste Paranaense | 37 | 3,5 | 3,8 | 4,0 | 4,6 | 14 634,58 |
| Centro-Sul Paranaense | 29 | 2,5 | 2,5 | 2,8 | 3,3 | 11 992,63 |
| Sudeste Paranaense | 21 | 1,8 | 1,8 | 1,9 | 2,1 | 9 774,92 |
| Metropolitana de Curitiba (1) | 37 | 7,3 | 7,6 | 8,0 | 9,3 | 24 266,34 |
| Santa Catarina | 293 | 2,7 | 2,8 | 3,2 | 3,9 | 21 214,53 |
| Oeste Catarinense | 118 | 2,5 | 2,6 | 3,0 | 3,4 | 20 784,62 |
| Norte Catarinense | 26 | 4,8 | 5,0 | 5,9 | 7,5 | 25 380,66 |
| Serrana | 30 | 2,2 | 2,3 | 2,5 | 3,3 | 14 788,72 |
| Vale do Itajaí | 54 | 2,8 | 3,0 | 3,4 | 4,3 | 24 912,41 |
| Grande Florianópolis (1) | 21 | 1,9 | 2,2 | 2,3 | 2,6 | 18 465,39 |
| Sul Catarinense | 44 | 2,1 | 2,6 | 2,9 | 3,5 | 16 376,66 |
| Rio Grande do Sul | 496 | 2,8 | 2,9 | 3,4 | 4,3 | 19 778,39 |
| Noroeste Rio-grandense | 216 | 2,4 | 2,6 | 2,9 | 3,4 | 17 276,44 |
| Nordeste Rio-grandense | 53 | 2,9 | 2,9 | 3,0 | 3,9 | 24 600,87 |
| Centro Ocidental Rio-grandense | 31 | 2,1 | 2,1 | 2,5 | 2,7 | 13 823,12 |
| Centro Oriental Rio-grandense | 54 | 2,5 | 2,7 | 2,9 | 3,4 | 20 255,21 |
| Metropolitana de Porto Alegre (1) | 98 | 3,3 | 3,7 | 4,2 | 5,0 | 21 863,04 |
| Sudoeste Rio-grandense | 19 | 5,0 | 5,3 | 5,8 | 6,2 | 14 875,31 |
| Sudeste Rio-grandense | 25 | 3,0 | 3,0 | 3,7 | 3,9 | 15 828,55 |
| Mato Grosso do Sul | 78 | 2,3 | 2,4 | 2,8 | 3,5 | 15 406,96 |
| Pantanaís Sul Mato-grossense (2) | 7 | 3,1 | 3,3 | 3,5 | 4,3 | 16 986,64 |
| Centro Norte de Mato Grosso do Sul (1) | 16 | 1,8 | 1,8 | 2,3 | 2,5 | 15 477,25 |
| Leste de Mato Grosso do Sul | 17 | 2,5 | 2,7 | 2,8 | 2,9 | 18 630,85 |
| Sudoeste de Mato Grosso do Sul | 38 | 2,4 | 2,5 | 2,7 | 3,9 | 13 390,95 |
| Mato Grosso | 141 | 5,1 | 5,3 | 6,4 | 7,5 | 19 087,30 |
| Norte Mato-grossense | 55 | 5,9 | 6,4 | 7,9 | 9,8 | 22 897,52 |
| Nordeste Mato-grossense | 25 | 4,2 | 4,9 | 5,7 | 6,3 | 15 788,24 |
| Sudoeste Mato-grossense | 22 | 1,5 | 1,6 | 1,7 | 1,8 | 13 034,21 |
| Centro-Sul Mato-grossense (1) | 17 | 2,0 | 2,1 | 2,3 | 2,4 | 14 609,34 |
| Sudeste Mato-grossense | 22 | 4,3 | 4,5 | 6,0 | 8,5 | 28 269,22 |
| Goíás | 246 | 3,8 | 3,9 | 5,0 | 6,3 | 14 446,68 |
| Noroeste Goiano | 23 | 2,7 | 2,9 | 3,4 | 4,4 | 10 597,25 |
| Norte Goiano | 27 | 4,7 | 5,0 | 5,4 | 6,0 | 12 024,27 |
| Centro Goiano (1) | 82 | 2,3 | 2,6 | 2,7 | 3,2 | 14 667,78 |
| Leste Goiano | 32 | 4,6 | 4,7 | 5,4 | 5,6 | 7 115,41 |
| Sul Goiano | 82 | 4,0 | 4,2 | 4,9 | 6,4 | 21 933,33 |

Fonte: IBGE, em parceria com os Órgãos Estaduais de Estatística, Secretarias Estaduais de Governo e Superintendência da Zona Franca de Manaus - SUFRAMA.

Nota: Dados sujeitos a revisão.

(1) Mesorregião do município da capital da Unidade da Federação. (2) Mesorregião composta por até 10 municípios.

Glossário

ajustamento CIF/FOB Conciliação das diferentes avaliações utilizadas na importação: o total da importação é avaliado a preços FOB (excluindo as despesas com fretes e seguros) e na abertura por produto a preços CIF (incluindo despesas com fretes e seguros).

atividade econômica Conjunto de unidades de produção caracterizado pelo produto produzido, classificado conforme sua produção principal.

capacidade ou necessidade de financiamento Poupança bruta mais as transferências líquidas de capital a receber, menos o valor da formação bruta de capital fixo, menos a variação de estoques, menos o valor das aquisições líquidas de ativos não financeiros. Quando o saldo é positivo indica a existência de um superávit e quando negativo indica a existência de um déficit que terá que ser financiado através da emissão de passivos financeiros.

carga tributária bruta Quociente entre o somatório das arrecadações de impostos, taxas e contribuições e o produto interno bruto.

carga tributária líquida Quociente entre o somatório das arrecadações de impostos, taxas e contribuições, deduzidas as despesas com subsídios, benefícios e transferências para instituições privadas sem fins lucrativos, e o produto interno bruto.

coeficiente de assimetria de Bowley Relação, na sua formulação clássica, definida entre a soma do primeiro quartil com o terceiro quartil menos duas vezes a mediana e a diferença entre o terceiro e o primeiro quartis.

consumo final efetivo das administrações públicas Despesas efetuadas com serviços coletivos.

consumo final efetivo das famílias Despesas de consumo das famílias mais o consumo realizado por transferências sociais em espécie das unidades das administrações públicas ou das instituições sem fins de lucro a serviço das famílias.

consumo intermediário Bens e serviços utilizados como insumos (matérias-primas) no processo de produção.

contribuições sociais efetivas a cargo dos empregadores Pagamentos por conta do empregador e em nome de seus empregados aos institutos oficiais de previdência, aos regimes próprios de previdência, às entidades de previdência privada, ao Fundo de Garantia do Tempo de Serviço - FGTS, ao Programa de Integração Social - PIS e ao Programa de Formação do Patrimônio do Servidor Público - PASEP.

contribuições sociais imputadas dos empregadores Diferença entre os benefícios sociais pagos pelas administrações públicas diretamente aos seus servidores (beneficiários do Plano de Seguridade Social do Servidor - PSS) sob a forma de aposentadorias, pensões etc. e as contribuições recebidas sob a forma de PSS, pensão militar, montepio civil etc.

curva de Lorenz Representação da distribuição do valor adicionado bruto das atividades entre os municípios. No eixo horizontal está a proporção acumulada dos municípios e, no vertical, a proporção acumulada do valor adicionado bruto, permitindo identificar a parcela do valor adicionado bruto total acumulada pelos municípios. No caso em que todos os municípios têm a mesma parcela do valor adicionado bruto, ou seja, no caso de perfeita igualdade, o gráfico é representado pela reta de 45 graus. Quanto mais distante a curva estiver dessa reta maior a desigualdade na distribuição do valor adicionado bruto entre os municípios.

deflator Variação média dos preços do período em relação à média dos preços do período anterior.

despesas de consumo final das administrações públicas Despesas com serviços individuais e coletivos prestados gratuitamente, total ou parcialmente, pelas três esferas de governo (federal, estadual e municipal), deduzindo-se os pagamentos parciais (entradas de museus, matrículas etc.) efetuados pelas famílias. São valorados ao custo de sua produção.

despesas de consumo final das famílias Despesas com bens e serviços realizadas pelas famílias.

excedente operacional bruto Saldo resultante do valor adicionado bruto deduzido das remunerações pagas aos empregados, do rendimento misto e dos impostos líquidos de subsídios incidentes sobre a produção.

exportação de bens e serviços Bens e serviços exportados avaliados a preços FOB, ou seja, incluindo somente o custo de comercialização interna até o porto de saída das mercadorias.

formação bruta de capital fixo Acréscimos ao estoque de bens duráveis destinados ao uso das unidades produtivas, realizados em cada ano, visando ao aumento da capacidade produtiva do País.

importação de bens e serviços Bens e serviços adquiridos pelo Brasil do resto do mundo, valorados a preços CIF, ou seja, incluindo no preço das mercadorias os custos com seguro e frete.

impostos sobre a produção e importação Impostos, taxas e contribuições pagos pelas unidades de produção e que incidem sobre a produção, a comercialização, a importação e a exportação de bens e serviços e sobre a utilização dos fatores de produção.

impostos, líquidos de subsídios, sobre produtos Impostos, taxas e contribuições que incidem sobre os bens e serviços quando são produzidos ou importados, distribuídos, vendidos, transferidos ou de outra forma disponibilizados pelos seus proprietários.

índice de Gini Medida do grau de concentração de uma distribuição, cujo valor varia de zero (a perfeita igualdade) até um (a desigualdade máxima). No caso específico do cálculo do PIB dos Municípios, mede o grau de desigualdade existente na distribuição dos municípios segundo o valor adicionado bruto de cada município. Seu valor varia de zero, caso em que não há desigualdade, ou seja, o valor adicionado bruto é o mesmo para todos os municípios, até um, quando a desigualdade é máxima (apenas um município detém o valor adicionado bruto total e o valor adicionado bruto de todos os outros municípios é nula). O índice de Gini é o dobro da área entre a curva de Lorenz do valor adicionado bruto e a reta que marca 45 graus.

margem de comércio Um dos elementos somados ao preço básico para cálculo do preço de consumidor de um bem. Ela é calculada a partir do valor das vendas do comércio, descontando as despesas com bens adquiridos para revenda e somando a variação de estoques do comércio.

margem de transporte Um dos elementos somados ao preço básico para cálculo do preço de consumidor de um bem. Ela representa o custo de transporte, faturado explicitamente, pago pelo comprador no momento da aquisição.

ocupações Medida do fator trabalho utilizado pelas atividades produtivas, equivalente aos postos de trabalho.

outros impostos sobre a produção Impostos, taxas e contribuições que incidem sobre o emprego de mão de obra e sobre o exercício de determinadas atividades ou operações.

população residente 1. (*Censo Demográfico 2000, Contagem da População 1996*) Pessoas que têm a unidade domiciliar (domicílio particular ou unidade de habitação em domicílio coletivo) como local de residência habitual e estão presentes na data de referência da pesquisa, ou ausentes, temporariamente, por período não superior a 12 meses em relação àquela data.

2. (*Pesquisa Nacional por Amostra de Domicílios*) Pessoas que têm a unidade domiciliar (domicílio particular ou unidade de habitação em domicílio coletivo) como local de residência habitual e estão presentes na data da entrevista, ou ausentes, temporariamente, por período não superior a 12 meses em relação àquela data.

poupança bruta Parcela da renda disponível bruta que não é gasta em consumo final.

produto interno bruto Total dos bens e serviços produzidos pelas unidades produtoras residentes destinados ao consumo final sendo, portanto, equivalente à soma dos valores adicionados pelas diversas atividades econômicas acrescida dos impostos, líquidos de subsídios, sobre produtos. O produto interno bruto também é equivalente à soma dos consumos finais de bens e serviços valorados a preço de mercado sendo, também, equivalente à soma das rendas primárias. Pode, portanto, ser expresso por três óticas: a) da produção - o produto interno bruto é igual ao valor

bruto da produção, a preços básicos, menos o consumo intermediário, a preços de consumidor, mais os impostos, líquidos de subsídios, sobre produtos; b) da despesa - o produto interno bruto é igual à despesa de consumo das famílias, mais o consumo do governo, mais o consumo das instituições sem fins de lucro a serviço das famílias (consumo final), mais a formação bruta de capital fixo, mais a variação de estoques, mais as exportações de bens e serviços, menos as importações de bens e serviços; c) da renda - o produto interno bruto é igual à remuneração dos empregados, mais o total dos impostos, líquidos de subsídios, sobre a produção e a importação, mais o rendimento misto bruto, mais o excedente operacional bruto.

receita disponível do governo Somatório das arrecadações de impostos, taxas e contribuições pelas três esferas de governo (federal, estadual e municipal), líquidas das transferências pagas e recebidas entre elas.

receita tributária Somatório das arrecadações de impostos, taxas e contribuições pelas três esferas de governo (federal, estadual e municipal).

remuneração dos empregados Despesas efetuadas pelos empregadores (salários mais contribuições sociais) com seus empregados em contrapartida do trabalho realizado.

renda de propriedade Renda recebida pelo proprietário e paga pelo utilizador de um ativo financeiro ou de um ativo tangível não produzido, como terrenos.

renda disponível bruta Saldo resultante da renda nacional bruta deduzidas as transferências correntes enviadas e recebidas do resto do mundo.

renda nacional bruta Produto interno bruto mais os rendimentos líquidos dos fatores de produção enviados (recebidos) ao (do) resto do mundo.

rendimento misto Remuneração recebida pelos proprietários de empresas não constituídas (autônomos), que não pode ser identificada separadamente entre capital e trabalho.

salários e ordenados Salários e ordenados recebidos em contrapartida do trabalho, em moeda ou em mercadorias.

saldo das transações correntes com o resto do mundo Saldo do balanço de pagamentos em conta corrente, acrescido do saldo das transações sem emissão de câmbio.

serviços de intermediação financeira indiretamente medidos (SIFIM) Rendimentos de propriedade a receber pelos intermediários financeiros líquidos dos juros totais a pagar, excluindo o valor de qualquer rendimento de propriedade a receber de investimento de fundos próprios.

setor institucional Conjunto de unidades institucionais, que são caracterizadas por autonomia de decisões e unidade patrimonial.

subsídios à produção Transferências correntes sem contrapartida das administrações públicas destinadas a influenciar os níveis de produção, os preços dos produtos ou a remuneração das unidades institucionais envolvidas no processo produtivo, permitindo que o consumidor dos respectivos produtos ou serviços seja beneficiado por preços inferiores aos que seriam fixados no mercado, na ausência dos subsídios.

território econômico Território geográfico administrado por um governo dentro do qual circulam livremente pessoas, bens e capitais.

transferências Operações efetuadas em espécie ou em numerário, entre duas unidades, sem contrapartida de bens e serviços.

transferências correntes Transferências de recursos, sem contrapartida de bens e serviços, destinadas a gastos correntes.

transferências de capital Transferências de propriedade ou aquelas condicionadas pela cessão ou aquisição de ativos.

unidade local Espaço físico, geralmente uma área contínua, no qual uma ou mais atividades econômicas são desenvolvidas, correspondendo a um endereço de atuação da empresa ou a um sufixo de CNPJ.

unidade residente Unidade que mantém o centro de interesse econômico no território econômico, realizando, sem caráter temporário, atividades econômicas nesse território.

valor adicionado bruto Valor que a atividade agrega aos bens e serviços consumidos no seu processo produtivo. É a contribuição ao produto interno bruto pelas diversas atividades econômicas, obtida pela diferença entre o valor de produção e o consumo intermediário absorvido por essas atividades.

variação de estoques Diferença entre os valores dos estoques de mercadorias finais, de produtos semimanufaturados, bens em processo de fabricação e matérias-primas dos setores produtivos no início e no fim do ano, avaliados aos preços médios correntes do período.

Equipe técnica

Diretoria de Pesquisas

Coordenação de Contas Nacionais

Roberto Luis Olinto Ramos

Projeto PIB dos Municípios

Coordenação

Sheila Cristina Zani

Comitê Técnico

Roberto Olinto Ramos

Sheila Cristina Zani

Eliandres Pereira Saldanha

Juarez Meneghetti

Maria Eloisa Bezerra da Rocha

Wilson Grimaldi

Planejamento e análise

Carlos Alberto Mendonça dos Santos

Raquel Callegario Gomes

Sheila Cristina Zani

Informática

Carlos Alberto Mendonça dos Santos

Raquel Callegario Gomes

Organização e elaboração do texto

Carlos Alberto Mendonça dos Santos

Raquel Callegario Gomes

Sheila Cristina Zani

Revisão do texto

Carlos Alberto Mendonça dos Santos
Raquel Callegario Gomes
Sheila Cristina Zani
Valdilson Batista de Moraes

Colaboradores**Diretoria de Geociências****Coordenação de Geografia**

Maria Luisa Gomes Castello Branco

Elaboração dos mapas

Cláudio Stenner
Cleber de Azevedo Fernandes

Órgãos Estaduais de Estatística**Rondônia****Secretaria de Estado de Planejamento e Coordenação Geral - SEPLAN/RO**

Teresa Cristina Simoni
Telma Regina Silva de Albuquerque

Acre**Secretaria de Estado de Planejamento - SEPLAN/AC**

Roney Wellington da Silva Caldera
Arlene de Nazaré Souza da Silva
Shirley Brana Vilela

Amazonas**Secretaria de Estado de Planejamento e Desenvolvimento
Econômico - SEPLAN/AM**

Francisco Alves de Freitas
Ezio Lacerda Lopes
José Sandro da Mota Ribeiro
Julio Afonso da Silva Filho

Roraima**Secretaria de Planejamento e Desenvolvimento do
Estado de Roraima - SEPLAN/RR**

Milton Antonio do Nascimento
Fábio Rodrigues Martinez
Natalino Araújo Paiva

Pará**Instituto de Desenvolvimento Econômico, Social e Ambiental do Pará - IDESP**

Ana Cláudia Oliveira Andrade
Maria Glaucia Pacheco Moreira
Nanety Cristina Alves dos Santos
Sérgio Castro Gomes

Amapá

Secretaria de Estado de Planejamento, Orçamento e Tesouro - SEPLAN/AP, Coordenadoria de Pesquisas, Estratégias Sócio-Econômicas Fiscais

Leila Silvia Sacramento da Silva

Carlos Jose Gonçalves Neves

Tocantins

Secretaria do Planejamento e da Modernização da Gestão Pública - SEPLAM/TO

Kézia Araújo

Grazielle Azevedo Evangelista

Nair Luiza Martins

Maranhão

Instituto Maranhense de Estudos Socioeconômicos e Cartográficos - IMESC

Sadick Nahuz Neto

Dionatan Silva Carvalho

Piauí

Fundação Centro de Pesquisas Econômicas e Sociais do Piauí - CEPRO

Joana D'Arc Fortes Portela Barbosa

Evaristo Alves dos Reis Júnior

Maria de Fátima Facchinetti de Almendra Freitas

Ceará

Instituto de Pesquisa e Estratégia Econômica do Ceará - IPECE

Maria Eloisa Bezerra da Rocha

Ana Cristina Lima

Margarida Nascimento

Rio Grande do Norte

Instituto de Desenvolvimento Sustentável e Meio Ambiente do Rio Grande do Norte - IDEMA

José Leônidas Galvão Neto

Wagner Rodrigues

Paraíba

Instituto de Desenvolvimento Municipal e Estadual da Paraíba- IDEME

Leilah Silva Barros

Geraldo Lopes de Oliveira

Rosimélia Lima Santos de Araújo

Pernambuco

Agência Estadual de Planejamento e Pesquisas de Pernambuco - CONDEPE/FIDEM

Wilson Grimaldi

Carlos Henrique Loyo Carneiro da Cunha

Claudia Baptista Ferreira Pereira

Mariana Haack Meira Lins

Maurílio Soares de Lima

Alagoas**Secretaria de Estado do Planejamento e do Desenvolvimento****Econômico - SEPLANDE**

Christiane Louise Lima Silva
Teresa Márcia da Rocha Lima Emery
Ilmo Wanderley Gallindo
Gilvandro Freitas
Roberson Leite Silva Junior

Sergipe**Secretaria de Estado do Planejamento, Orçamento e Gestão - SEPLAG**

José Carlos Pereira
Josefa Maria Góis de Mello

Bahia**Superintendência de Estudos Econômicos e Sociais da Bahia - SEI**

Simone Borges Medeiros Pereira
Denis Veloso da Silva
Gustavo Casseb Pessoti
João Paulo Caetano Santos
Karina Carneiro da Silva

Minas Gerais**Fundação João Pinheiro, Centro de Estatística e Informações - FJP/CEI**

Maria Aparecida Sales Souza Santos
Carla Cristina Aguilar de Souza
Marilene Cardoso Gontijo
Raimundo de Sousa Leal Filho
Reinaldo Carvalho de Moraes
Thiago Rafael Corrêa de Almeida

Espírito Santo**Instituto Jones dos Santos Neves - IJSN**

Leonardo de Magalhães Leite
Victor Nunes Toscano
Matheus Albergaria de Magalhães

Rio de Janeiro**Fundação Centro Estadual de Estatísticas, Pesquisas e Formação de Servidores do Rio de Janeiro - CEPERJ**

Seráfita Azeredo Ávila
Ana Célia Alves Santos
Ana Cristina Xavier Andrade
Armando de Souza Filho

São Paulo**Fundação Sistema Estadual de Análise de Dados - SEADE**

Ligia Schiavon Duarte
Andreia Regiane Nicolau Ferreira
Cimar Alejandro Prieto Aparicio

Jose Filip Bueno Zanichelli (Estagiário)

Regiane Lenardon

Paraná

Instituto Paranaense de Desenvolvimento Econômico e Social - IPARDES

Gilson Volaco

Fernando Raphael Ferro de Lima

Santa Catarina

Secretaria de Estado do Planejamento - SPG/SC

Alex Ribeiro

Carlos Mestre Crespo Luz

Paulo Cesar Zoldan

Rio Grande do Sul

Fundação de Economia e Estatística - FEE

Juarez Meneghetti

Carlos Bertolli de Gouveia

Cecília Rutkoski Hoff

Eliana Figueiredo da Silva

Jéfferson Augusto Colombo

Martinho Roberto Lazzari

Rodrigo de Sá da Silva

Sérgio Fischer

Mato Grosso do Sul

Secretaria de Estado de Meio Ambiente, do Planejamento, da Ciência e Tecnologia - SEMAC/MS

Eliandres Pereira Saldanha

Loraine Osterberg Benites Pereira

Napoleão Barboza de Souza Neto (Estagiário)

Walter Yoshiro Kadoi

Mato Grosso

Secretaria de Estado de Planejamento e Coordenação Geral - SEPLAN/MT

Eduardo Matsubara

Geonir Paulo Schnorr

Marilde Brito Lima

Goiás

Secretaria de Estado de Gestão e Planejamento - SEGPLAN

Dinamar Maria Ferreira Marques

Luciano Ferreira da Silva

Millades de Carvalho Castro

Distrito Federal

Companhia de Planejamento do Distrito Federal - CODEPLAN

Eurípedes Regina Rodrigues de Oliveira

Sandra Regina Andrade Silva

Amadeu José de Souza Tavares

Superintendência da Zona Franca de Manaus - SUFRAMA

Ana Cláudia de Azevedo Monteiro

Ana Maria Oliveira de Souza

Elane Conceição de Oliveira

Renato Mendes Freitas

Elaboração de tabulações especiais para o PIB dos Municípios**Agência Nacional de Telecomunicações - ANATEL**

Thelma Faria Wall Barbosa de Carvalho

Agência Nacional de Transportes Aquaviários - ANTAQ

Herbert Koehne de Castro

Agência Nacional do Petróleo, Gás Natural e Biocombustíveis - ANP<http://www.anp.gov.br>**Empresa Brasileira de Correios e Telégrafos - ECT**

Gilmar Santos

Empresa Brasileira de Infra-Estrutura Aeroportuária - INFRAERO<http://www.infraero.gov.br/>**Instituto Nacional de Estudos e Pesquisas Educacionais - INEP**<http://www.inep.gov.br/>**Receita Federal do Brasil**

Jorge Darcy Osório

Secretarias Estaduais da Fazenda - SEFAZ**Projeto Editorial****Centro de Documentação e Disseminação de Informações****Coordenação de Produção**

Marise Maria Ferreira

Gerência de Editoração**Estruturação textual, tabular e de gráficos**

Beth Fontoura

Katia Vaz Cavalcanti

Marisa Sigolo

Neusa Damasio

Sônia Rocha

Diagramação tabular e de gráficos

Beth Fontoura

Luiz Carlos Chagas Teixeira

Neusa Damasio

Sônia Rocha

Copidesque e revisão

Anna Maria dos Santos

Cristina R. C. de Carvalho

Kátia Domingos Vieira

Diagramação textual

Carlos Amaro Feliciano da Silva

Programação visual da publicação

Luiz Carlos Chagas Teixeira

Produção de multimídia

Márcia do Rosário Brauns

Marisa Sigolo

Mônica Pimentel Cinelli Ribeiro

Roberto Cavararo

Gerência de Documentação

Pesquisa e normalização bibliográfica

Ana Raquel Gomes da Silva

Bruno Klein

Hector Rodrigo Brandão Oliveira (Estagiário)

Lioara Mandoju

Thiago Arregue de Lemos (Estagiário)

Padronização de glossários

Ana Raquel Gomes da Silva

Elaboração de quartas-capas

Ana Raquel Gomes da Silva

Lioara Mandoju

Gerência de Gráfica

Impressão e acabamento

Maria Alice da Silva Neves Nabuco

Gráfica Digital

Impressão

Ednalva Maia do Monte

Contas nacionais

Matriz de insumo-produto: Brasil 1980. (Série relatórios metodológicos, v. 7).

Matriz de insumo-produto: Brasil 1985. 2 disquetes; 3 ½ pol.

Matriz de insumo-produto: Brasil 1990.

Matriz de insumo-produto: Brasil 1991. Disquete; 3 ½ pol.

Matriz de insumo-produto: Brasil 1992. Disquete; 3 ½ pol.

Matriz de insumo-produto: Brasil 1993. Disquete; 3 ½ pol.

Matriz de insumo-produto: Brasil 1994. Disquete; 3 ½ pol.

Matriz de insumo-produto: Brasil 1995.

Matriz de insumo-produto: Brasil 1996.

Matriz de insumo-produto: Brasil. (Série relatórios metodológicos, v. 18).

Matriz de insumo-produto: Brasil 2002/2005. (Contas nacionais, n. 23).

Brasil: novo sistema de contas nacionais, metodologia e resultados provisórios, ano-base 1980. 2 v. (Textos para discussão, n. 10).

Novo sistema de contas nacionais, séries correntes 1981-85. 2 v. (Textos para discussão, n. 51).

Sistema de contas nacionais, tabelas de recursos e usos: metodologia. (Textos para discussão, n. 88).

Sistema de contas nacionais: Brasil, v. 1: 1990-1995; v. 2: 1996.

Sistema de contas nacionais: Brasil: resultados preliminares 1997. (Contas nacionais, n. 1).

Sistema de contas nacionais: Brasil: resultados preliminares 1998. (Contas nacionais, n. 2).

Sistema de contas nacionais: Brasil, v. 1: Tabelas de recursos e usos 1995-1999; v.2: Contas econômicas integradas 1995-1999. (Contas nacionais, n. 4).

Sistema de contas nacionais: Brasil 1998-2000. (Contas nacionais, n. 7).

Sistema de contas nacionais: Brasil 1999-2001. (Contas nacionais, n. 9).

Sistema de contas nacionais: Brasil 2000-2002. (Contas nacionais, n. 10).

Sistema de contas nacionais: Brasil 2003. (Contas nacionais, n. 12).

Sistema de contas nacionais: Brasil 2000-2005. (Contas nacionais, n. 19).

Sistema de contas nacionais: Brasil 2004-2005. (Contas nacionais, n. 20).

Sistema de contas nacionais: Brasil 2002-2006. (Contas nacionais, n. 24).

Sistema de contas nacionais: Brasil 2003-2007. (Contas nacionais, n. 27).

Sistema de contas nacionais: Brasil 2004-2008. (Contas nacionais, n. 31).

Sistema de contas nacionais: Brasil 2005-2009. (Contas nacionais, n. 34).

Contas regionais do Brasil 1985-1997. (Contas nacionais, n. 3).

Contas regionais do Brasil 1998. (Contas nacionais, n. 5).

Contas regionais do Brasil 1999. (Contas nacionais, n. 6).

Contas regionais do Brasil 2000. (Contas nacionais, n. 8).

Contas regionais do Brasil 2001. (Contas nacionais, n. 11).

Contas regionais do Brasil 2002. (Contas nacionais, n. 13).

Contas regionais do Brasil 2003. (Contas nacionais, n. 15).

Contas regionais do Brasil 2004. (Contas nacionais, n. 17).

Contas regionais do Brasil 2002-2005. (Contas nacionais, n. 21).

Contas regionais do Brasil 2003-2006. (Contas nacionais, n. 25).

Contas regionais do Brasil 2003-2007. (Contas nacionais, n. 28).

Contas regionais do Brasil 2004-2008. (Contas nacionais, n. 32).

Contas regionais do Brasil 2005-2009. (Contas nacionais, n. 35).

Produto interno bruto dos municípios 1999-2002. (Contas nacionais, n. 14).

Produto interno bruto dos municípios 1999-2003. (Contas nacionais, n. 16).

Produto interno bruto dos municípios 2000-2004. (Contas nacionais, n. 18).

Produto interno bruto dos municípios 2002-2005. (Contas nacionais, n. 22).

Produto interno bruto dos municípios 2003-2006. (Contas nacionais, n. 26).

Produto interno bruto dos municípios 2003-2007. (Contas nacionais, n. 30).

Produto interno bruto dos municípios 2004-2008. (Contas nacionais, n. 33).

Produto interno bruto dos municípios 2005-2009. (Contas nacionais, n. 36).

Conta - satélite de saúde: Brasil 2005-2007. (Contas nacionais, n. 29).