



ESCALA **1:25.000**

Proposta
Cais do Porto Mucuripe Vicente Pinzón Limites da SR II

Território

CAIS DO PORTO MUCURIBE VICENTE PINZON

Apresentação

Este caderno reúne informações sobre um dos territórios que compõem a cidade de Fortaleza. Ele deverá servir, entre outras utilidades, para auxiliar na elaboração de uma Agenda para o desenvolvimento sustentável deste território.

Isso faz parte do que foi proposto pelo Plano Fortaleza 2040 para contribuir na transformação de Fortaleza em uma cidade mais acolhedora, justa e com oportunidades para todos os seus moradores.

De acordo com este Plano, cada território da Cidade deverá elaborar, de maneira compartilhada entre as suas comunidades e o poder público, e acompanhar a implementação de agendas territoriais que permitam executar as ações propostas pelo Fortaleza 2040.

Para isso, foi realizada uma consulta, durante o ano de 2018, objetivando identificar os territórios existentes. Atualizou-se, assim, um total de 39 territórios, para os quais se propõe o funcionamento permanente de um Fórum que aproxime as comunidades do poder público municipal em um permanente diálogo, fortalecendo, desse modo, a governança territorial em Fortaleza.

Por agendas territoriais considera-se um conjunto de estratégias voltadas para o desenvolvimento de cada território, pactuadas entre as comunidades e o poder público, reunindo ações de curto, médio e longo prazo.

A sua elaboração nasce de uma análise da atual situação do território, apropriando-se das informações disponibilizadas pelo setor público (o que já existe e o que se planeja para o território), e avaliando as suficiências e as carências de modo a identificar as ações prioritárias para o desenvolvimento territorial.

Este trabalho está sendo realizado pela Prefeitura de Fortaleza, desenvolvido pelas atuais Secretarias Regionais, apoiado pela Coordenadoria Especial de Participação Social (Ceps) e articulado pelo Instituto de Planejamento de Fortaleza (Iplanfor).

CAIS DO PORTO – MUCURIPE – VICENTE PINZON ALGUMAS INFORMAÇÕES SOBRE O TERRITÓRIO



ESCALA 1:25000

Iplanfor, 2018

Proposta
└─┘ Limites de bairros

1 - ASPECTOS DEMOGRÁFICOS

O Território formado pelos bairros Cais do Porto, Mucuripe e Vicente Pinzon possui os seguintes indicadores demográficos:

ASPECTOS DEMOGRÁFICOS	Cais do Porto	Mucuripe	Vicente Pinzon	Total
Domicílios Particulares Permanentes	7.163	5.577	14.130	26.870
População Residente	22.382	13.747	45.518	81.647
População Homens	10.867	6.239	21.766	38.872
População Mulheres	11.515	7.508	23.752	42.775
Razão de Dependência Jovens	37.7%	22%	34.9%	-
Razão de Dependência Idosos	7.8%	14.2%	8.1%	-
Razão de Dependência Total	45.5%	36.2%	43%	-
Índice de Envelhecimento	20.8%	64.5%	23.3%	-
Razão de Masculino x Feminino	94.4%	83.1%	91.6%	-
Razão Crianças-Mulheres	31%	19.3%	28.6%	-
Média de moradores por Domicílios	3.5	3.1	3.6	-
Proporção de domicílios ocupados	88.4%	79.9%	90.6%	-
Proporção de domicílios não ocupados	11.6%	20.1%	9.4%	-

2 - EQUIPAMENTOS PÚBLICOS MUNICIPAIS EXISTENTES

No território estão situados os equipamentos públicos municipais descritos na tabela abaixo.

Um primeiro exercício do Fórum poderá ser uma avaliação do estágio atual do seu funcionamento – se está funcionando de forma satisfatória ou não. Em caso de resposta negativa, poderia ser feita uma breve avaliação de quais as causas disso.

Cais do Porto

EQUIPAMENTO	ENDEREÇO
Centro de Educação Infantil	Av. José Sabóia, 905
Centro de Educação Infantil MARIA FELÍCIO LOPES	Rua 20 de Julho, 480
Centro De Referencia Da Assistência Social - CRAS	Av. Zezé diogo, 1038
EEFM HELENITA MOTA	Rua Amancio Filomeno, 720
Escola de Tempo Parcial	Rua 20 de Julho, 480
Escola de Tempo Parcial	Rua Francisco Alves Pereira, 349
Escola de Tempo Parcial	Av. José Sabóia, 905
Escola de Tempo Parcial	Av.Zezé Diogo, 1247
Escola de Tipo Integral	Av. Vicente de Castro, 6074
PRAÇA OLÍMPIO MEIRE	Rua Boa Vista / Av. Jangadeiro
UAPS Célio Brasil Girão	Rua Henrique Firmeza, 82

Mucuripe

EQUIPAMENTO	ENDEREÇO
Conselho Tutelar II	Rua da Paz, 302
Dragão do Mar EEM	Rua Umari, S/N
EEFM Barbara de Alencar	Rua Pedro Rufino, 38
Escola de Tempo Parcial	Rua Manuel Jesuíno, 370
Escola de Tempo Parcial	AV. da Abolição, 3984

PRAÇA Cirineu Cordeiro	Trav Júlio Pinto / Rua Santana
UAPS Flávio Marcílio	Av. Abolição, 416
Centro de Referência Da Assistência Social - CRAS	Rua Professor Luís Costa, 142
Centro de Referência Especializado De Assistência Social - CREAS	Rua Manoel Jesuíno, 153

Vicente Pinzon

EQUIPAMENTO	ENDEREÇO
Área verde	Rua Do Paraíso / Rua Da Fateixa
Areninha	Loteamento Praça/Área Verde
Centro de Educação Infantil	Rua Aída Balaio, 100
Centro de Educação Infantil DARCY RIBEIRO	Rua Fausto Cabral, 357
Centro de Educação Infantil Professora Aída Santos e Silva	Trav. Juqueri, 46
Centro de Educação Infantil Professora Belarmina Campos	Rua Doutor Manoel Rodrigues, 840
Creche conveniada	Rua Doutor Antônio Carneiro, 763
Creche conveniada Sonho Infantil	Rua Estrela do Oriente, 151
EEEP Maria Ângela da Silveira Borges	Rua Pintor Antônio Bandeira, s/n
EEFM Deputado Manoel Rodrigues	Rua Oliveira Filho, 1576
EEFM General Murilo Borges Moreira	Rua do Entardecer, 90
EEFM Matias Beck	Rua professora Aida balaio, 38
Escola de Tempo Parcial	Av. Trajano de Medeiros, 813
Escola de Tempo Parcial	Rua Doutor Manoel Rodrigues monteiro, 840
Escola de Tempo Parcial	Av. Dos Jangadeiros, 577
Escola de Tempo Parcial	Rua Osmundo Cavalcante, 90
Estádio Municipal Terra e Mar	Rua Dr. Luiz Costa / Av. dos Jangadeiros
Largos/Jardins	Rua Lima Barreto / rua 5
Largos/Jardins	Rua da Ladeira / Rua Albacora
Parque	Rua Areia Branca / Rua Dourado
Praça	Rua Lima Barreto / Rua João de Deus
Praça	Av Dolor Barreira / Rua Albacora
Praça	Av Dolor Barreira / Rua Cioba
Praça Alan Neto	Rua Plácido Coelho Júnior / Rua Pérola
Praça Belarmino Maia Mendonça	Rua Plácido Coelho Júnior / rua desemb
Praça Narcisa Borges	Rua Dr. Luiz Costa / Rua Luiz Tibúrcio
UAPS Aida Santos e Silva	Rua Trajano de Medeiros, 813
UAPS Sandra Maria Faustino Nogueira	Rua Josias Paula de Souza, s/n

EQUIPAMENTOS DOS GRUPOS DE BAIRROS

FORTALEZA 2040



Equipamento	Numero	Nome Escola	Endereco	Bairro
Escola Estadual	1	MATIAS BECK EEFM	RUA PROFESSORA AIDA BALAIO, 38	VICENTE PIZON
	2	EEFM DEPUTADO MANOEL RODRIGUES	RUA OLIVEIRA FILHO, 1576	VICENTE PIZON
	3	MARIA ANGELA DA SILVEIRA BORGES EEP	RUA PINTOR ANTONIO BANDEIRA, S/N	VICENTE PIZON
	4	EEFM HELENITA MOTA	RUA AMANCIO FILOMENO, 720	CAIS DO PORTO
	5	DRAGAO DO MAR EEM	RUA UMARI, S/N	MUCURIFE
	6	EEFM BARBARA DE ALENCAR	RUA PEDRO RUFINO, 38	MUCURIFE
	7	EEFM GENERAL MURILO BORGES MOREIRA	RUA DO ENTARDECER, 90	VICENTE PIZON

Equipamento	Numero	Nome Escola	Endereco	Bairro
Escola Municipal	1	DARCY RIBEIRO	RUA FAUSTO CABRAL, 357	VICENTE PINZON
	2	JOSÉ RAMOS TORRES DE MELO	AV. DA ABOLIÇÃO, 3984	MUCURIFE
	3	PROFESSORA CONSUELO AMORA	AV. DOS JANGADEIROS, 577	VICENTE PINZON
	4	LUIS ÂNGELO PEREIRA	RUA OSMUNDO CAVALCANTE, 90	VICENTE PINZON
	5	MARIA FELÍCIO LOPES	RUA 20 DE JULHO, 480	CAIS DO PORTO
	6	COLÔNIA Z8	RUA MANUEL JESUINO, 370	MUCURIFE
	7	PROFESSORA AÍDA SANTOS E SILVA	AV. TRAJANO DE MEDEIROS, 813	VICENTE PINZON
	8	PROFESSORA BELARMINA CAMPOS	RUA DOUTOR MANOEL RODRIGUES MONTEIRO, 840	VICENTE PINZON
	9	GODOFREDO DE CASTRO FILHO	AV. JOSÉ SABÓIA, 905	CAIS DO PORTO
	10	MARIA FELÍCIO LOPES	RUA 20 DE JULHO, 480	CAIS DO PORTO
	11	SÃO VICENTE DE PAULO	AV. ZEZÉ DIOGO, 1247	CAIS DO PORTO
	12	SONHO INFANTIL	RUA ESTRELA DO ORIENTE, 151	VICENTE PINZON
	13	PROFESSOR ÁLVARO COSTA	AV. VICENTE DE CASTRO, 6074	CAIS DO PORTO
	14	ELEAZAR DE CARVALHO	RUA FRANCISCO ALVES PEREIRA, 349	CAIS DO PORTO
	15	GODOFREDO DE CASTRO FILHO	AV. JOSÉ SABÓIA, 905	CAIS DO PORTO
	16	PADRE JOSÉ NILSON	RUA AÍDA BALAIO, 100	VICENTE PINZON
	17	CASA DE AFONSO E MARIA	RUA DOUTOR ANTÔNIO CARNEIRO, 763	VICENTE PINZON
	18	PROFESSORA AÍDA SANTOS E SILVA	TRAV. JUQUERI, 46	VICENTE PINZON
	19	PROFESSORA BELARMINA CAMPOS	RUA DOUTOR MANOEL RODRIGUES, 840	VICENTE PINZON

Equipamento	Numero	Nome	Endereco	Bairro
Equipamento de Saúde	1	SANDRA MARIA FAUSTINO NOGUEIRA	RUA JOSIAS PAULA DE SOUZA, S/N	VICENTE PINZON
	2	AIMOV	RUA FLORIDA	VICENTE PINZON
	3	AIDA SANTOS E SILVA	RUA TRAJANO DE MEDEIROS, 813	VICENTE PINZON
	4	DR. CELIO BRASIL GIRAO	RUA HENRIQUE FIRMEZA, 82	CAIS DO PORTO
	5	ABCR MUCURIFE	AV JANGADEIRO	MUCURIFE
	6	ODORICO DE MORAIS	RUA ESPERANTINA, S/N	CAIS DO PORTO
	7	FLAVIO MARCILIO	AVENIDA ABOLIÇÃO, 416	MUCURIFE

Equipamento	Numero	Tipo	Endereco	Bairro
Equipamento de Assistência Social	1	CENTRO DE REFERENCIA DA ASSISTENCIA SOCIAL - CRAS	RUA PROFESSOR LUIS COSTA, 142	Vicente Pinzón
	2	CENTRO DE REFERENCIA ESPECIALIZADO DE ASSISTENCIA SOCIAL - CREAS	RUA MANOEL JESUINO, 153	Mucuripe
	3	CENTRO DE REFERENCIA DA ASSISTENCIA SOCIAL - CRAS	AV. ZEZÉ DIOGO, 1038	Cais do Porto

- ▲ Escolas Estaduais
- ▲ Escolas Municipais
- ◆ Equipamentos de Saúde
- Equipamento de Assistência Social

ESCALA 1:17000

PROJEÇÃO UTM 24S - DATUM: SIRGAS 2000

3 - ASSENTAMENTOS PRECÁRIOS EXISTENTES NO TERRITÓRIO

Assentamentos precários são aqueles classificados pelo IBGE como aglomerados constituídos por 51 ou mais unidades habitacionais caracterizadas pela ausência do título de propriedade e que tenham pelo menos uma das características a seguir: irregularidade das vias de circulação e do tamanho e forma dos lotes e/ou carência de serviços públicos essenciais (como coleta de lixo, rede de esgoto, rede de água, energia elétrica e iluminação pública).

RELAÇÃO DOS ASSENTAMENTOS PRECÁRIOS DO TERRITÓRIO

Bairros	ASSENTAMENTOS PRECÁRIOS
Cais do Porto	Travessa Dioguinho
	Morro do Mirante
	Castelo Encantado
	Morro do Texeira
	Delmar
	Casa do Samba
	Comunidade Serviluz/Titanzinho
Mucuripe	IPECEA/Estivas
	Papoco (do Mucuripe)
	Rua Tereza Kinko
	Comunidade Riacho Maceió
	Praça do Coqueiro
	Terramar
	Saporé
	Rua João Arruda
João Arruda	
Vicente Pinzon	Trilhos 2 ou rua do trilho
	Comunidade do Buraco/ Morro Santa Terezinha
	Morro da Vitória / Farol Novo 2
	São Pedro/Farol Novo
	Joana D'arc
	Morro das Placas
	Lagoa do Coração
	Morro do Sandra
	Conjunto Trajano de Medeiros
	Rua Trajano de Medeiros
	Comunidade Aristide Barcelos
	Antonio Carneiro
	Bráulio Muniz
	Travessa Lemos
Trav. Gomes de Matos	
Rua Renato Braga	

MAPA DOS ASSENTAMENTOS PRECÁRIOS EXISTENTES NO TERRITÓRIO



ESCALA 1:25000

- | | |
|----------------------|--------------------|
| Assentamentos | Via Expressa |
| Não | VLT |
| ZEIS 1 | Quadras |
| ZEIS 2 | Limites de bairros |
| ZEIS 3 | |

Iplanfor, 2018

LINHAS DE TRANSPORTE PÚBLICO DOS GRUPOS DE BAIRROS

FORTALEZA 2040



ESCALA 1:18000
PROJEÇÃO UTM 24S - DATUM: SIRGAS 2000

LINHAS DAS PRINCIPAIS RUAS E AVENIDAS

Av. da Abolição ①	
Código da Linha	Nome da Linha
-	Cumbuco - Beira Mar via Mister Hull
11	Barra do Ceará/Cais do Porto (STPC)
16	Cuca Barra/Papicu
49	Caça e Pesca/Centro/Beira Mar (TopBus)
51	Grande Circular I
52	Caça e Pesca/Centro (STPC)
52	Grande Circular II
71	Antônio Bezerra/Mucuripe
77	Parangaba/Mucuripe
92	Antônio Bezerra/Papicu/Praia de Iracema
99	Siqueira/Mucuripe/Br. de Studart (Dias úteis)
366	Cumbuco - Beira Mar (via Barra do Ceará)
905	Meireles
906	Caça e Pesca/Serviluz/Centro
907	Castelo Encantado

Av. Almirante Henrique Saboia ②	
Código da Linha	Nome da Linha
16	Cuca Barra/Papicu
92	Antônio Bezerra/Papicu/Praia de Iracema
814	Papicu/Castelo Encantado

Av. César Cals ③	
Código da Linha	Nome da Linha
49	Caça e Pesca/Centro/Beira Mar (TopBus)
51	Grande Circular I
52	Caça e Pesca/Centro (STPC)
52	Grande Circular II
906	Caça e Pesca/Serviluz/Centro

Av. Zezé Diogo ④	
Código da Linha	Nome da Linha
52	Caça e Pesca/Centro (STPC)
77	Parangaba/Mucuripe
906	Caça e Pesca/Serviluz/Centro
913	Papicu/Serviluz/Varjota

Quadras
 Via Expressa
 VLT

REDE DE ÁGUA E ESGOTO DOS GRUPOS DE BAIRROS

FORTALEZA 2040



Número	Ecoponto	Endereço
1	Praia do Futuro I	Rua José Aurélio Câmara, 83 - Esquina com a Avenida Dioguinho
2	Vicente Pinzon	Rua Veneza, 131 - Esquina com a Rua Josias Paula de Souza
Estação elevatória de esgoto		
1	EEE PF II	
2	EEE SERVILLUZ II	
3	EEE SERVILLUZ III	
4	EEE SERVILLUZ I	
5	EEE SERVILLUZ IV	
6	EEE ESTÁTUA DE IRACEMA	

0 0.25 0.5 0.75 1km
 ESCALA 1:18000
 PROJEÇÃO UTM 24S - DATUM: SIRGAS 2000

Ecopontos

- Rede de Esgoto
- Rede de Água
- Estação Elevatória de Esgoto
- Estação de Tratamento de Esgoto
- Quadras
- Corpo hídrico

PRAÇAS E VAZIOS URBANOS DOS GRUPOS DE BAIRROS

FORTALEZA 2040

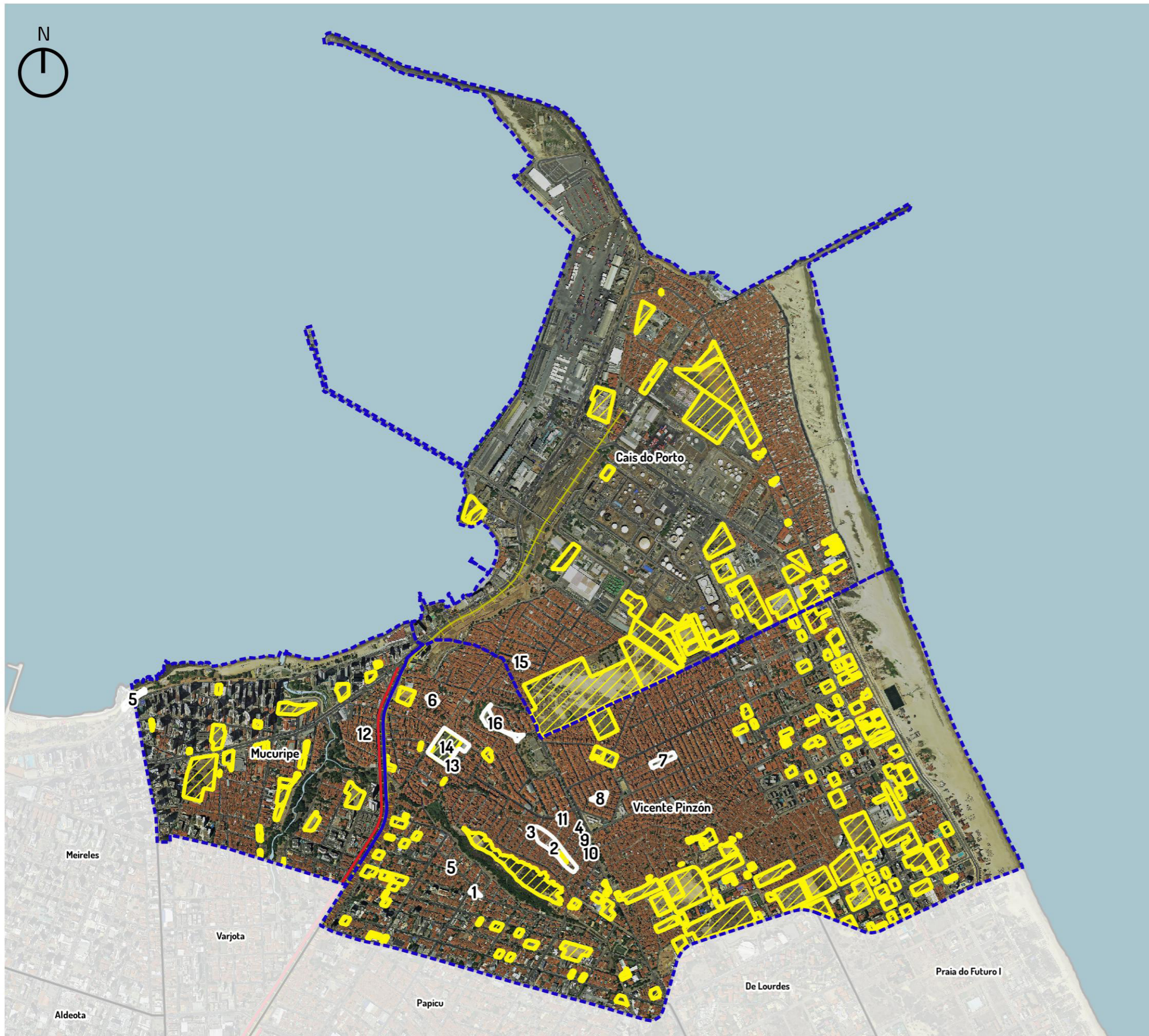

Número	Nome da praça	Endereço	Tipo	Bairro
1	PRAÇA BELARMINO MAIA MENDONÇA	RUA PLÁCIDO COELHO JÚNIOR / RUA DESEMB VALDETÁRIO PINHEIRO MOTA	PRAÇA	VICENTE PINZON
2		RUA DA LADEIRA / RUA ALBA CORA	ÁREA VERDE	VICENTE PINZON
3		RUA DO PARAÍSO / RUA DA FATEIXA	LARGOS/JARDINS	VICENTE PINZON
4		AV DOLOR BARREIRA / RUA CIOBA	LARGOS/JARDINS	VICENTE PINZON
5		AV BEIRA MAR / RUA FREI MANSUETO	PRAÇA	MEIRELES
5	PRAÇA ALAN NETO	RUA PLÁCIDO COELHO JÚNIOR / RUA PÉROLA	PRAÇA	VICENTE PINZON
6	PRAÇA OLÍMPIO MEIRE	RUA BOA VISTA / AV. JANGADEIRO	PRAÇA	CAIS DO PORTO
7		RUA LIMA BARRETO / RUA S	PRAÇA	VICENTE PINZON
8		RUA LIMA BARRETO / RUA JOÃO DE DEUS	PRAÇA	VICENTE PINZON
9		AV. DOLOR BARREIRA / RUA ALBA CORA	LARGOS/JARDINS	VICENTE PINZON
10		AV DOLOR BARREIRA / RUA ALBA CORA	LARGOS/JARDINS	VICENTE PINZON
11		RUA AREIA BRANCA / RUA DOURADO	PRAÇA	VICENTE PINZON
12	PRAÇA CIRINEU CORDEIRO	TRAV JÚLIO PINTO / RUA SANTANA	PRAÇA	MUCURIBE
13	PRAÇA NARCISA BORGES	RUA DR. LUIZ COSTA / RUA LUIZ TIBÚRCIO	PRAÇA	VICENTE PINZON
14	ESTÁDIO MUNICIPAL TERRA E MAR	RUA DR. LUIZ COSTA / AV. DOS JANGADEIROS	ESTÁDIOS	VICENTE PINZON
15				
16				VICENTE PINZON

Vazios urbanos
 Praças

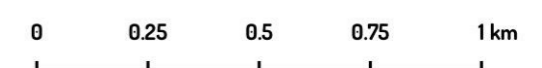

ESCALA 1:17000
 PROJEÇÃO UTM 24S - DATUM: SIRGAS 2000

AÇÕES DE MOBILIDADE URBANA EXECUTADAS E PREVISTAS NO TERRITÓRIO

FORTALEZA 2040



- Bicicletar
- Ciclofaixa
Trecho Pontamar
- Ciclovía
Trecho Av. Cesar Cals
Trecho Beira Mar
- Binários Existentes e previstos
Alberto Sá / Fausto Cabral
- VLT
- ViaExpressa
- Quadras
- Oceano Atlântico

0 0.25 0.5 km

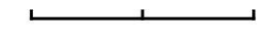

ESCALA 1:17000

PROJEÇÃO UTM 24S - DATUM: SIRGAS 2000

4 - AÇÕES PROPOSTAS PELO FORTALEZA 2040

0 Equidade territorial, social e econômica

- Regulamentação e elaboração dos PIRF das Zeis
- Melhoria Habitacional das unidades situadas nos assentamentos precários urbanizados ou que serão alvo de urbanização
- Legitimação de posse dos imóveis localizados em assentamentos precários consolidados
- Promoção da regularização fundiária plena em assentamentos precários consolidáveis sem reassentamento
- Legitimação de posse dos imóveis localizados em assentamentos precários consolidados
- Promoção da regularização fundiária plena em assentamentos precários consolidáveis sem reassentamento
- Legitimação de posse dos imóveis localizados em assentamentos precários consolidados
- Promoção da regularização fundiária plena em assentamentos precários consolidáveis sem reassentamento
- Criação de Núcleos de Mediação de Conflitos em todos os bairros da capital.
- Ampliação dos Conselhos Comunitários de Defesa Social (CCDS) para todos os bairros da capital cearense, visando ao controle social da qualidade dos serviços na área de Segurança Pública e contribuir para a mediação de conflitos
- Apoio às ações de comercialização (feiras, eventos, rodada de negócios etc.).
- Criação de empreendimentos produtivos de coleta e reciclagem de materiais recicláveis.
- Apoio à criação de empreendimentos autogestionários de produção, comercialização e consumo sustentáveis.
- Promoção do acesso a mercados (realização de feiras, rodada de negócios e ações de marketing).
- Estímulo à formalização de pequenos negócios.
- Promoção de capacitação técnica e gerencial aos pequenos produtores de artesanato

1

Cidade conectada, acessível e justa

O Plano Mestre Urbanístico do Fortaleza 2040 propõe, na área do território:
Plano Específico Parque dos Faróis
Corredores de Urbanização N.º 14



Iplanfor, 2018

2

Vida comunitária, acolhimento e bem estar

- Implantação de brinquedotecas.
- Academias ao ar livre.
- Construção de cachorródromos.
- Mapeamento, monitoramento e apoio às atividades de esporte lazer oferecidas gratuitamente às comunidades.
- Implantação de espaços para a interação de crianças e adolescentes (praças, parques infantis, quadras, espaços culturais, multifuncionais).
- Articulação, fomento e fiscalização de parcerias entre a prefeitura e iniciativa privada para implementação da Lei da Aprendizagem (inclusão no mundo do trabalho).
- Implantação de berçários nos Centros de Educação Infantil.
- Construção de Praças da Juventude com conselhos de gestão.
- Criação de bibliotecas comunitárias por meio de editais.
- Calendário anual de eventos para idosos.

3

Desenvolvimento da cultura e do conhecimento

- Implantação de Ambientes Científico-Tecnológicos criativos e lúdicos de Aprendizagem nas instituições educacionais municipais, privilegiando o laboratório e a experimentação.
- Garantia de condições satisfatórias na infraestrutura de 100% das instituições educacionais e aquisição de equipamentos, materiais de apoio, recursos pedagógicos e livros para as bibliotecas, necessários ao eficiente funcionamento do parque escolar.
- Ampliação do atendimento em creches.
- Ampliação da rede física da educação infantil com a construção de 420 Centros de Educação Infantil (CEI).
- Adequação de 100% dos Centros de Educação Infantil garantindo a acessibilidade universal às crianças com deficiência.
- Criação e implantação em 100% das instituições educacionais de uma rede preventiva de proteção à criança, em parceria com as famílias, poder público e sociedade.
- Implantação de ambientes de interatividade com o uso de tecnologias em 100% nos Centros de Educação Infantil.
- Implantação de ateliê em 100% das instituições de Educação Infantil como ambientes em que as crianças possam se expressar utilizando-se das mais diversas linguagens.
- Ampliação da oferta de escolas de tempo integral para 100% da demanda manifesta de 6 a 14 anos.
- Ampliação do parque escolar da rede municipal de ensino de Fortaleza, com a construção de unidades escolares de ensino fundamental.
- Reforma geral e ampliação (para atendimento da demanda) de 100% das unidades escolares de ensino fundamental da rede municipal.
- Construção e reforma de espaços poliesportivos e multifuncionais para atividades esportivas, artísticas e culturais, conforme necessidade.
- Adequação arquitetônica de 100% das escolas de ensino fundamental garantindo acessibilidade às crianças com deficiência.
- Criação de ambiente de acolhimento para os filhos dos alunos em 100% das escolas de Educação de Jovens e Adultos - EJA.
- Fortalecimento do protagonismo infantojuvenil, com a criação de câmaras infantojuvenis e grêmios e/ou outras organizações estudantis.

- Implantação de distritos de Cultura.
- Dinamização de roteiros culturais.
- Fomento às tradições culturais das comunidades.
- Valorização do conhecimento sobre a memória dos bairros.
- Requalificação do entorno de imóveis de relevância cultural.
- Ampliação de qualificação de espaços públicos.
- Criação de polos culturais inteligentes.
- Ocupação de praças com ações de arte e cultura.
- Fomento às atividades culturais de jovens artistas.
- Agentes locais de inovação.
- Apoio à expansão de banda larga de internet.

4 Qualidade do meio ambiente e dos recursos naturais

- Parque urbano do farol (Mapa de Intervenções do Fortaleza 2040)
- Supressão de espécies invasoras.
- Educação ambiental.
- Incentivo à permacultura, agroecologia e agricultura orgânica.
- Controle de zoonoses.
- Estímulo à adoção de praças.
- Criação de linhas de transporte não poluentes.
- Aproveitamento econômico dos resíduos sólidos.
- Redução de perdas no sistema de abastecimento de água.
- Universalização da cobertura do esgotamento sanitário e da coleta de resíduos sólidos.
- Incentivo à coleta seletiva.
- Eliminação dos pontos de lixo.
- Instalação de ecopontos.
- Ampliação da rede de drenagem.
- Despoluição e limpeza de espelhos d'água.
- Recuperação e reflorestamento de dunas.

5 Dinamização econômica e inclusão produtiva

- Economia do Mar.
- Turismo.

6 Governança municipal

- Implantação dos Fóruns Territoriais.

5 - ALGUMAS DEMANDAS IDENTIFICADAS

Por ocasião do ciclo de planejamento participativo de 2018, foram levantadas as seguintes demandas da população para a ação do Poder Municipal:

Cais do Porto

- A reforma da escola Maria Felício Lopes, CAIC, e a implantação de uma escola de tempo integral.
- Criar linhas de ônibus do terminal de Messejana, que passe pela Av. Pres. Costa e Silva, Castelão, Boa Vista, Rua Visconde do Rio Branco, Dom Manoel, Avenida Santos Dumont, Desembargador Moreira até o Mucuripe (Cais do Porto).

Mucuripe

Restauração completa da praça do Riacho Maceió, incluindo a construção de uma quadra de esportes, restauração do mini rampa para skate, e mesas para jogos de tabuleiro.

Vicente Pinzon

- Construção de uma creche Vicente Pinzon.
- Equipamento de lazer (areninha, quadra, campo ou praça) no Vicente Pinzon
- Aumento de vagas para o infantil I e II - na Creche - Cei Maria Felício Lopes

ANEXOS

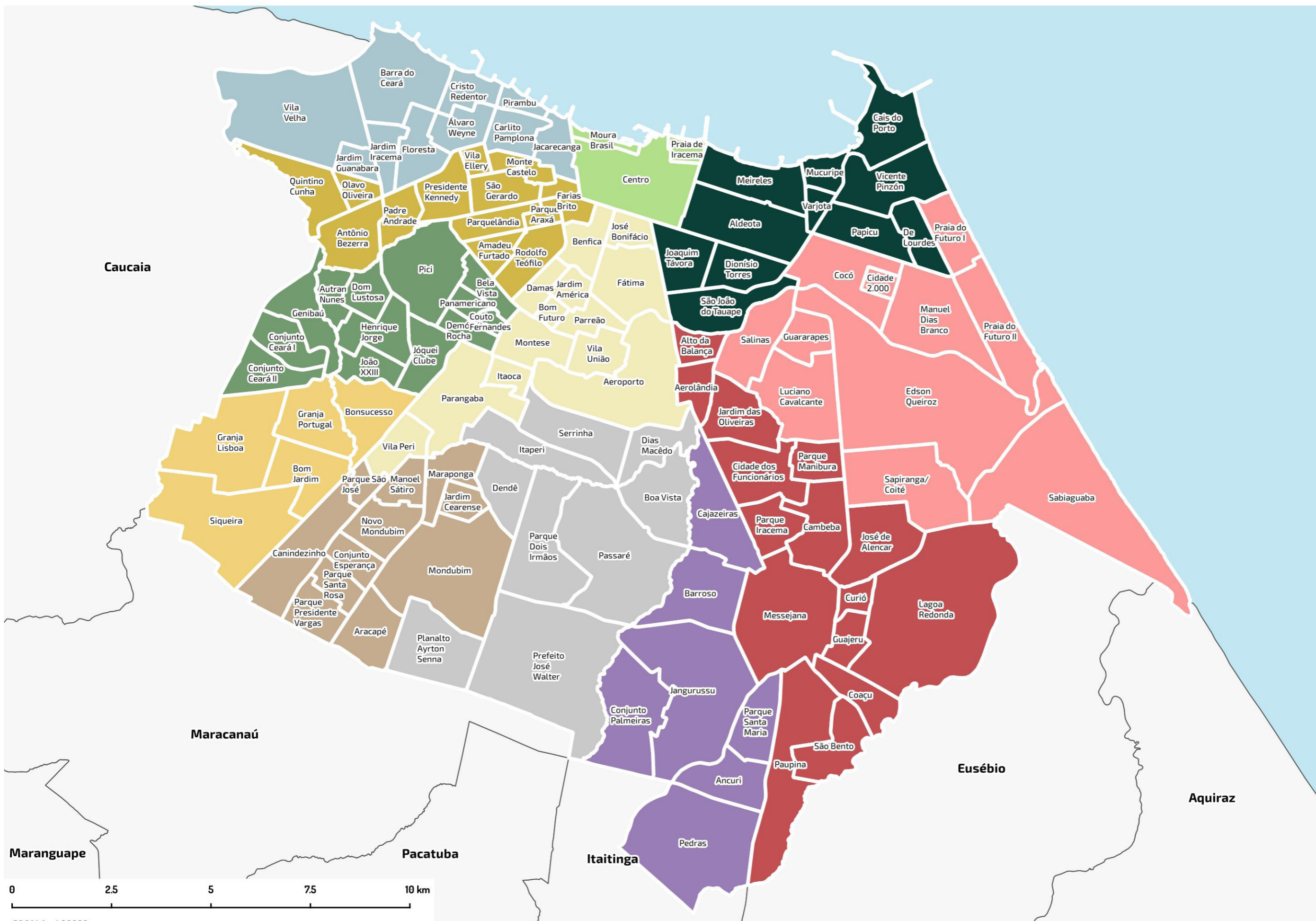

- Legenda**
- SR 1
 - SR 2
 - SR 3
 - SR 4
 - SR 5
 - SR 6
 - SR 7
 - SR 8
 - SR 9
 - SR 10
 - SR 11
 - SR 12



ESCALA 1:90000
PROJEÇÃO UTM 24S - DATUM: SIRGAS 2000

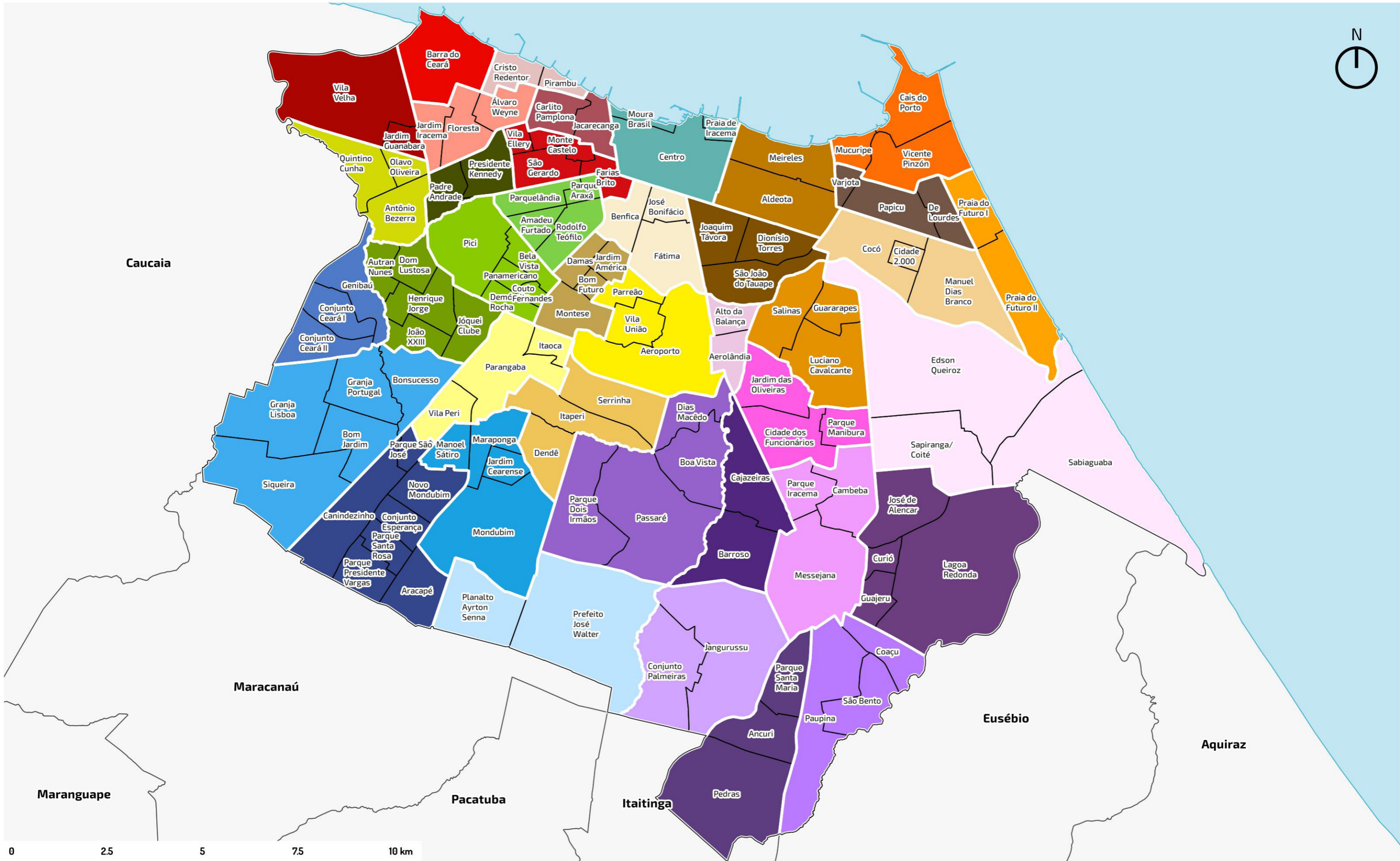



**Prefeitura de
Fortaleza**
Instituto de Planejamento
de Fortaleza