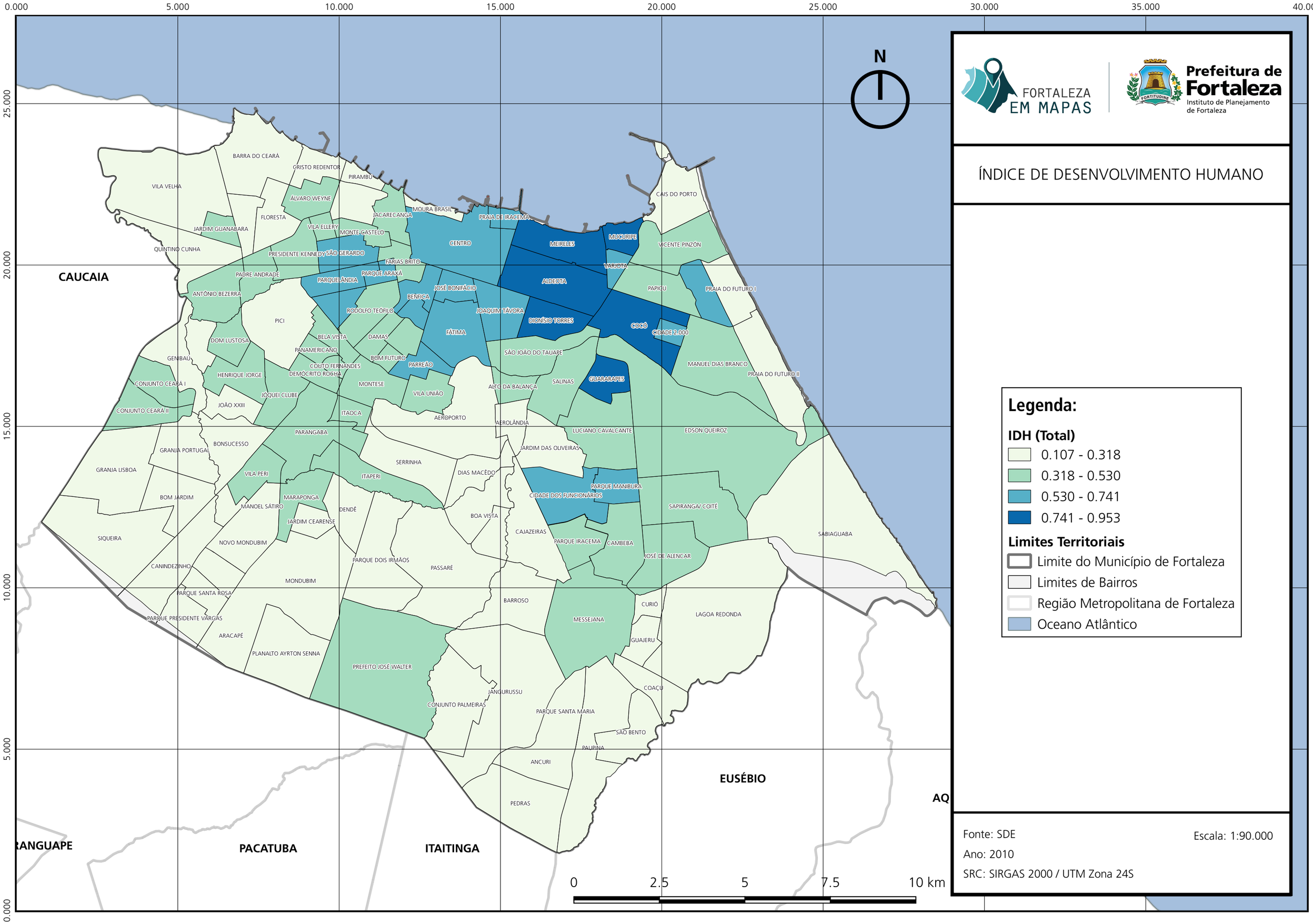
FORTALEZA EM MAPAS
Prefeitura de Fortaleza
Instituto de Planejamento de Fortaleza
ÍNDICE DE DESENVOLVIMENTO HUMANO
N
Legenda:
IDH (Total)
0.107 - 0.318
0.318 - 0.530
0.530 - 0.741
0.741 - 0.953
Limites Territoriais
Limite do Município de Fortaleza
Limites de Bairros
Região Metropolitana de Fortaleza
Oceano Atlântico
Fonte: SDE
Ano: 2010
SRC: SIRGAS 2000 / UTM Zona 24S
Escala: 1:90.000
0 2.5 5 7.5 10 km
CAUCAIA
EUSÉBIO
PACATUBA
ITAITINGA
BARRA DO CEARÁ
GRISTO REDENTOR
PIRAMBÚ
VILA VELHA
ÁLVARO WEYNE
FLORESTA
JACARECANGA
MOURA BRASIL
PRAIA DE IRACEMA
CAIS DO PORTO
JARDIM GUANABARA
VILA ELLERY
MONTE CASTELO
CENTRO
MEIRELES
MUCURIPE
VICENTE PINZÓN
QUINTINO CUNHA
PRESIDENTE KENNEDY
SÃO GERARDO
FÁTIMA BRITO
VARJOTA
PADRE ANDRADE
PARQUE ÁNDIA
PARQUE ARAXÁ
ALDEOTA
ANTÔNIO BEZERRA
JOSÉ BONIFÁCIO
PAPICÚ
PRAIA DO FUTURO I
BENFICA
RODOLFO TEÓFILO
JOAQUIM TÁVORA
PICI
DIONÍSIO TORRES
COCÓ
CIDADE 2.000
DOM LUSTOSA
BELA VISTA
DAMAS
FÁTIMA
PANAMERICANO
SÃO JOÃO DO TAUAPE
GENIBAÚ
BOM FUTURO
COUTO FERNANDES
PARREÃO
MANUEL DIAS BRANCO
HENRIQUE JORGE
DEMÓCRITO ROCHA
PRAIA DO FUTURO II
CONJUNTO CEARÁ I
MONTESE
GUARARAPES
JÓQUEI CLUBE
VILA UNIÃO
ALTO DA BALANÇA
SALINAS
JOÃO XXIII
CONJUNTO CEARÁ II
ITAOCA
AEROPORTO
AEROLÂNDIA
PARANGABA
LUCIANO CAVALCANTE
EDSON QUEIROZ
BONSUCESSO
GRANJA PORTUGAL
JARDIM DAS OLIVEIRAS
SERRINHA
GRANJA LISBOA
VILA PERI
ITAPERÍ
DIAS MACÊDO
PARQUE MANIBURA
CIDADE DOS FUNCIONÁRIOS
BOM JARDIM
MARAPONGA
MANOEL SÁTIRO
DENDÊ
SAPIRANGA/ COITÉ
BOA VISTA
JARDIM CEARENSE
CAJAZEIRAS
SABIAGUABA
SIQUEIRA
NOVO MONDUBIM
PARQUE IRACEMA
CAMBEBA
JOSÉ DE ALENCAR
PARQUE DOIS IRMÃOS
PASSARÉ
CANINDEZINHO
MONDUBIM
PARQUE SANTA ROSA
BARROSO
CURIÓ
LAGOA REDONDA
PARQUE PRESIDENTE VARGAS
MESSEJANA
ARACAPÉ
GUAJERU
PLANALTO AYRTON SENNA
PREFEITO JOSÉ WALTER
COAÇU
JANGURUSSU
CONJUNTO PALMEIRAS
PARQUE SANTA MARIA
SÃO BENTO
PAUPINA
ANCURI
PEDRAS