



**Prefeitura Municipal de Fortaleza – PMF**  
**Secretaria de Planejamento e Orçamento – SEPLA**

## **Levantamento de imóveis no bairro Benfica**

**Fortaleza – CE**

**2012**

## **Apresentação**

O bairro Benfica, localizado na Secretaria Executiva Regional – SER IV, possui grande importância histórica para a cidade de Fortaleza. A origem do bairro está relacionada com a expansão da cidade a partir do Centro, com o deslocamento da elite do Centro e Jacarecanga, para as chácaras que ali existiam<sup>1</sup>. Atualmente, encontra-se, ainda, no Benfica edificações que marcam uma parte da história da cidade e que revelam sua relação com a cultura, o esporte, a educação e o lazer.

Em virtude da necessidade de se traçar a poligonal referente a Zona Especial de Patrimônio Paisagístico, Histórico, Cultural e Arqueológico – ZEPH Benfica, instituída pelo Plano Diretor Participativo de Fortaleza (Lei Complementar nº 062 de fevereiro de 2009), foram realizados registros fotográficos e identificação de alguns imóveis do bairro Benfica, considerados relevantes para a preservação da história fortalezense.

Os levantamentos foram realizados por uma equipe constituída de técnicos da Secretaria de Planejamento e Orçamento – SEPLA e da Secretaria de Cultura de Fortaleza – SECULTFOR, durante do mês de junho, no ano de 2012.

---

1 O lugar de origem. In: **Revista Universidade Pública**. Ano.8. Nº 45. Set\_Out, 2008.

# **Ruas no sentido norte - sul**

**PMF/SEPLA – LEVANTAMENTO DOS IMÓVEIS DA ZEPH BENFICA**

**01 – DADOS GERAIS DO IMÓVEL:**

*Endereço:* Rua Manuelito Moreira, 12

*Acesso:* Nível da rua

*Implantação:* Isolado na esquina da quadra

*Uso atual:* Repartição Pública Estadual

*Nome de fantasia:* Delegacia da mulher

*Proprietário:*

*Regime de propriedade:* Privada

**02 - DESCRIÇÃO DA EDIFICAÇÃO:**

*Uso original:* Residência

*Período da Construção:*

*Estilo arquitetônico:* Chalet

*Número de pavimentos:* 02

*Descrição dos pavimentos:*

*Estado de conservação:* Bom

*Alteração de fachada:* Nenhuma

*Cobertura:* Telhas de barro

*Ocupação:* Ocupado



**PMF/SEPLA – LEVANTAMENTO DOS IMÓVEIS DA ZEPH BENFICA**

**01 – DADOS GERAIS DO IMÓVEL:**

*Endereço:* Rua Manuelito Moreira, 25

*Acesso:* Nível da rua

*Implantação:* Isolado no centro da quadra

*Uso atual:* Residência

*Nome de fantasia:*

*Proprietário:*

*Regime de propriedade:* Privada

**02 - DESCRIÇÃO DA EDIFICAÇÃO:**

*Uso original:* Residência

*Período da Construção:*

*Estilo arquitetônico:* Chalet

*Número de pavimentos:* 02

*Descrição dos pavimentos:*

*Estado de conservação:* Bom

*Alteração de fachada:* Nenhuma

*Cobertura:* Telhas de barro

*Ocupação:* Ocupado



**PMF/SEPLA – LEVANTAMENTO DOS IMÓVEIS DA ZEPH BENFICA**

**01 – DADOS GERAIS DO IMÓVEL:**

*Endereço:* Rua Manuelito Moreira, 70

*Acesso:* Nível da rua

*Implantação:* Isolado no centro da quadra

*Uso atual:* Comercial

*Nome de fantasia:*

*Proprietário:*

*Regime de propriedade:* Privada

**02 - DESCRIÇÃO DA EDIFICAÇÃO:**

*Uso original:* Residência

*Período da Construção:*

*Estilo arquitetônico:* Enxaimel

*Número de pavimentos:* 02

*Descrição dos pavimentos:*

*Estado de conservação:* Regular

*Alteração de fachada:* Muitas

*Cobertura:* Telhas de barro

*Ocupação:* Ocupado



**PMF/SEPLA – LEVANTAMENTO DOS IMÓVEIS DA ZEPH BENFICA**

**01 – DADOS GERAIS DO IMÓVEL:**

*Endereço:* Rua Manuelito Moreira, 81

*Acesso:* Nível da rua

*Implantação:* Isolado no centro da quadra

*Uso atual:* Residência

*Nome de fantasia:*

*Proprietário:*

*Regime de propriedade:* Privada

**02 - DESCRIÇÃO DA EDIFICAÇÃO:**

*Uso original:* Residência

*Período da Construção:*

*Estilo arquitetônico:* Eclético

*Número de pavimentos:* 02

*Descrição dos pavimentos:*

*Estado de conservação:* Regular

*Alteração de fachada:* Poucas

*Cobertura:* Telhas de barro

*Ocupação:* Ocupado



**=PMF/SEPLA – LEVANTAMENTO DOS IMÓVEIS DA ZEPH BENFICA**

**01 – DADOS GERAIS DO IMÓVEL:**

*Endereço:* Rua Manuelito Moreira, 91

*Acesso:* Nível da rua

*Implantação:* Isolado no centro da quadra

*Uso atual:* Residência

*Nome de fantasia:* Vila Marieta

*Proprietário:*

*Regime de propriedade:* Privada

**02 - DESCRIÇÃO DA EDIFICAÇÃO:**

*Uso original:* Residência

*Período da Construção:*

*Estilo arquitetônico:* Chalet

*Número de pavimentos:* 02

*Descrição dos pavimentos:*

*Estado de conservação:* Bom

*Alteração de fachada:* Nenhuma

*Cobertura:* Telhas de barro

*Ocupação:* Ocupado





**PMF/SEPLA – LEVANTAMENTO DOS IMÓVEIS DA ZEPH BENFICA**

**01 – DADOS GERAIS DO IMÓVEL:**

*Endereço:* Rua Olívio Câmara, 194

*Acesso:* Nível da rua

*Implantação:* Germinada no centro da quadra

*Uso atual:* Residência

*Nome de fantasia:*

*Proprietário:*

*Regime de propriedade:* Privada

**02 - DESCRIÇÃO DA EDIFICAÇÃO:**

*Uso original:* Residência

*Período da Construção:*

*Estilo arquitetônico:* Enxaimel

*Número de pavimentos:* 01

*Descrição dos pavimentos:*

*Estado de conservação:* Regular

*Alteração de fachada:* Muitas

*Cobertura:* Telhas de barro

*Ocupação:* Ocupado



**PMF/SEPLA – LEVANTAMENTO DOS IMÓVEIS DA ZEPH BENFICA**

**01 – DADOS GERAIS DO IMÓVEL:**

*Endereço:* Rua Joaquim Magalhães, 64

*Acesso:* Nível da rua

*Implantação:* Isolado no centro da quadra

*Uso atual:* Residência

*Nome de fantasia:*

*Proprietário:*

*Regime de propriedade:* Privada

**02 - DESCRIÇÃO DA EDIFICAÇÃO:**

*Uso original:* Residência

*Período da Construção:*

*Estilo arquitetônico:* Decó

*Número de pavimentos:* 01

*Descrição dos pavimentos:*

*Estado de conservação:* Bom

*Alteração de fachada:* Poucas

*Cobertura:* Telhas de barro

*Ocupação:* Ocupado



**PMF/SEPLA – LEVANTAMENTO DOS IMÓVEIS DA ZEPH BENFICA**

**01 – DADOS GERAIS DO IMÓVEL:**

*Endereço:* Rua Joaquim Magalhães, 98

*Acesso:* Nível da rua

*Implantação:* Isolado no centro da quadra

*Uso atual:* Residência

*Nome de fantasia:*

*Proprietário:*

*Regime de propriedade:* Privada

**02 - DESCRIÇÃO DA EDIFICAÇÃO:**

*Uso original:* Residência

*Período da Construção:*

*Estilo arquitetônico:* Modernista

*Número de pavimentos:* 01

*Descrição dos pavimentos:*

*Estado de conservação:* Bom

*Alteração de fachada:* Poucas

*Cobertura:* Telhas de barro

*Ocupação:* Ocupado



**PMF/SEPLA – LEVANTAMENTO DOS IMÓVEIS DA ZEPH BENFICA**

**01 – DADOS GERAIS DO IMÓVEL:**

*Endereço:* Rua Joaquim Magalhães, 189

*Acesso:* Nível da rua

*Implantação:* Germinada na esquina da quadra

*Uso atual:* Residência

*Nome de fantasia:*

*Proprietário:*

*Regime de propriedade:* Privada

**02 - DESCRIÇÃO DA EDIFICAÇÃO:**

*Uso original:* Residência

*Período da Construção:*

*Estilo arquitetônico:* Eclético

*Número de pavimentos:* 01

*Descrição dos pavimentos:*

*Estado de conservação:* Bom

*Alteração de fachada:* Nenhuma

*Cobertura:* Telhas de barro

*Ocupação:* Ocupado



<b>PMF/SEPLA – LEVANTAMENTO DOS IMÓVEIS DA ZEPH BENFICA</b>	
<b>01 – DADOS GERAIS DO IMÓVEL:</b>	
<i>Endereço:</i> Rua Joaquim Magalhães, 204	
<i>Acesso:</i> Nível da rua	<i>Implantação:</i> Germinada no centro da quadra
<i>Uso atual:</i> Residência	<i>Nome de fantasia:</i>
<i>Proprietário:</i>	<i>Regime de propriedade:</i> Privada
<b>02 - DESCRIÇÃO DA EDIFICAÇÃO:</b>	
<i>Uso original:</i> Residência	<i>Período da Construção:</i>
<i>Estilo arquitetônico:</i> Decó	<i>Número de pavimentos:</i> 01
<i>Descrição dos pavimentos:</i>	<i>Estado de conservação:</i> Bom
<i>Alteração de fachada:</i> Poucas	<i>Cobertura:</i> Telhas de barro
<i>Ocupação:</i> Ocupado	



<b>PMF/SEPLA – LEVANTAMENTO DOS IMÓVEIS DA ZEPH BENFICA</b>	
<b>01 – DADOS GERAIS DO IMÓVEL:</b>	
<i>Endereço:</i> Rua Joaquim Magalhães, 216	
<i>Acesso:</i> Nível da rua	<i>Implantação:</i> Germinada no centro da quadra
<i>Uso atual:</i> Residência	<i>Nome de fantasia:</i>
<i>Proprietário:</i>	<i>Regime de propriedade:</i> Privada
<b>02 - DESCRIÇÃO DA EDIFICAÇÃO:</b>	
<i>Uso original:</i> Residência	<i>Período da Construção:</i>
<i>Estilo arquitetônico:</i> Decó	<i>Número de pavimentos:</i> 01
<i>Descrição dos pavimentos:</i>	<i>Estado de conservação:</i> Bom
<i>Alteração de fachada:</i> Nenhuma	<i>Cobertura:</i> Telhas de barro
<i>Ocupação:</i> Ocupado	



<b>PMF/SEPLA – LEVANTAMENTO DOS IMÓVEIS DA ZEPH BENFICA</b>	
<b>01 – DADOS GERAIS DO IMÓVEL:</b>	
<i>Endereço:</i> Rua Joaquim Magalhães, 226	
<i>Acesso:</i> Nível da rua	<i>Implantação:</i> Germinada no centro da quadra
<i>Uso atual:</i> Residência	<i>Nome de fantasia:</i>
<i>Proprietário:</i>	<i>Regime de propriedade:</i> Privada
<b>02 - DESCRIÇÃO DA EDIFICAÇÃO:</b>	
<i>Uso original:</i> Residência	<i>Período da Construção:</i>
<i>Estilo arquitetônico:</i> Decó	<i>Número de pavimentos:</i> 01
<i>Descrição dos pavimentos:</i>	<i>Estado de conservação:</i> Bom
<i>Alteração de fachada:</i> Nenhuma	<i>Cobertura:</i> Telhas de barro
<i>Ocupação:</i> Ocupado	



<b>PMF/SEPLA – LEVANTAMENTO DOS IMÓVEIS DA ZEPH BENFICA</b>	
<b>01 – DADOS GERAIS DO IMÓVEL:</b>	
<i>Endereço:</i> Rua Joaquim Magalhães, 242	
<i>Acesso:</i> Nível da rua	<i>Implantação:</i> Germinada no centro da quadra
<i>Uso atual:</i> Residência	<i>Nome de fantasia:</i>
<i>Proprietário:</i>	<i>Regime de propriedade:</i> Privada
<b>02 - DESCRIÇÃO DA EDIFICAÇÃO:</b>	
<i>Uso original:</i> Residência	<i>Período da Construção:</i>
<i>Estilo arquitetônico:</i> Decó	<i>Número de pavimentos:</i> 01
<i>Descrição dos pavimentos:</i>	<i>Estado de conservação:</i> Bom
<i>Alteração de fachada:</i> Poucas	<i>Cobertura:</i> Telhas de barro
<i>Ocupação:</i> Ocupado	





**PMF/SEPLA – LEVANTAMENTO DOS IMÓVEIS DA ZEPH BENFICA**

**01 – DADOS GERAIS DO IMÓVEL:**

*Endereço:* Rua Joaquim Magalhães / Vila Antônio de Sousa

*Acesso:* Nível da rua

*Implantação:* Germinada no centro da quadra

*Uso atual:* Residências

*Nome de fantasia:* Vila Antônio de Sousa

*Proprietário:* Família Bida

*Regime de propriedade:* Privada

**02 - DESCRIÇÃO DA EDIFICAÇÃO:**

*Uso original:* Residências

*Período da Construção:*

*Estilo arquitetônico:* Decó (todas)

*Número de pavimentos:* 01 (todas)

*Descrição dos pavimentos:*

*Estado de conservação:* Bom

*Alteração de fachada:* Poucas

*Cobertura:* Telhas de barro

*Ocupação:* Ocupado



**PMF/SEPLA – LEVANTAMENTO DOS IMÓVEIS DA ZEPH BENFICA**

**01 – DADOS GERAIS DO IMÓVEL:**

*Endereço:* Rua Senador Catunda, 384

*Acesso:* Nível da rua

*Implantação:* Isolado na esquina da quadra

*Uso atual:* Residência

*Nome de fantasia:*

*Proprietário:*

*Regime de propriedade:* Privada

**02 - DESCRIÇÃO DA EDIFICAÇÃO:**

*Uso original:* Residência

*Período da Construção:*

*Estilo arquitetônico:* Decó

*Número de pavimentos:* 01

*Descrição dos pavimentos:*

*Estado de conservação:* Bom

*Alteração de fachada:* Poucas

*Cobertura:* Telhas de barro

*Ocupação:* Ocupado



**PMF/SEPLA – LEVANTAMENTO DOS IMÓVEIS DA ZEPH BENFICA**

**01 – DADOS GERAIS DO IMÓVEL:**

*Endereço:* Rua Senador Catunda, 374

*Acesso:* Nível da rua

*Implantação:* Germinada na esquina da quadra

*Uso atual:* Residência

*Nome de fantasia:*

*Proprietário:*

*Regime de propriedade:* Privada

**02 - DESCRIÇÃO DA EDIFICAÇÃO:**

*Uso original:* Residência

*Período da Construção:*

*Estilo arquitetônico:* Decó

*Número de pavimentos:* 01

*Descrição dos pavimentos:*

*Estado de conservação:* Bom

*Alteração de fachada:* Poucas

*Cobertura:* Telhas de barro

*Ocupação:* Ocupado



**PMF/SEPLA – LEVANTAMENTO DOS IMÓVEIS DA ZEPH BENFICA**

**01 – DADOS GERAIS DO IMÓVEL:**

*Endereço:* Rua Senador Catunda, 379

*Acesso:* Nível da rua

*Implantação:* Germinada na esquina da quadra

*Uso atual:* Residência e Comércio

*Nome de fantasia:*

*Proprietário:*

*Regime de propriedade:* Privada

**02 - DESCRIÇÃO DA EDIFICAÇÃO:**

*Uso original:* Residência

*Período da Construção:*

*Estilo arquitetônico:* Decó

*Número de pavimentos:* 01

*Descrição dos pavimentos:*

*Estado de conservação:* Bom

*Alteração de fachada:* Poucas

*Cobertura:* Telhas de barro

*Ocupação:* Ocupado



**PMF/SEPLA – LEVANTAMENTO DOS IMÓVEIS DA ZEPH BENFICA**

**01 – DADOS GERAIS DO IMÓVEL:**

*Endereço:* Rua Senador Catunda, 375

*Acesso:* Nível da rua

*Implantação:* Germinada no centro da quadra

*Uso atual:* Residência

*Nome de fantasia:*

*Proprietário:*

*Regime de propriedade:* Privada

**02 - DESCRIÇÃO DA EDIFICAÇÃO:**

*Uso original:* Residência

*Período da Construção:*

*Estilo arquitetônico:* Decó

*Número de pavimentos:* 01

*Descrição dos pavimentos:*

*Estado de conservação:* Bom

*Alteração de fachada:* Poucas

*Cobertura:* Telhas de barro

*Ocupação:* Ocupado



**PMF/SEPLA – LEVANTAMENTO DOS IMÓVEIS DA ZEPH BENFICA**

**01 – DADOS GERAIS DO IMÓVEL:**

*Endereço:* Rua Senador Catunda, 365

*Acesso:* Nível da rua

*Implantação:* Germinada no centro da quadra

*Uso atual:* Residência

*Nome de fantasia:*

*Proprietário:*

*Regime de propriedade:* Privada

**02 - DESCRIÇÃO DA EDIFICAÇÃO:**

*Uso original:* Residência

*Período da Construção:*

*Estilo arquitetônico:* Decó

*Número de pavimentos:* 01

*Descrição dos pavimentos:*

*Estado de conservação:* Bom

*Alteração de fachada:* Poucas

*Cobertura:* Telhas de barro

*Ocupação:* Ocupado



**PMF/SEPLA – LEVANTAMENTO DOS IMÓVEIS DA ZEPH BENFICA**

**01 – DADOS GERAIS DO IMÓVEL:**

*Endereço:* Rua Senador Catunda, 329 - 321

*Acesso:* Nível da rua

*Implantação:* Germinada na esquina da quadra

*Uso atual:* Residência e Comércio

*Nome de fantasia:*

*Proprietário:*

*Regime de propriedade:* Privada

**02 - DESCRIÇÃO DA EDIFICAÇÃO:**

*Uso original:* Residência

*Período da Construção:*

*Estilo arquitetônico:* Decó

*Número de pavimentos:* 01

*Descrição dos pavimentos:*

*Estado de conservação:* Bom

*Alteração de fachada:* Nenhuma

*Cobertura:* Telhas de barro

*Ocupação:* Ocupado

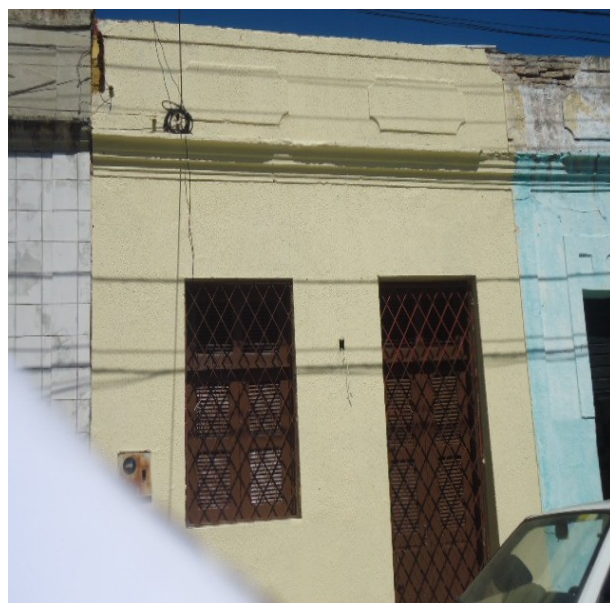

**PMF/SEPLA – LEVANTAMENTO DOS IMÓVEIS DA ZEPH BENFICA**

**01 – DADOS GERAIS DO IMÓVEL:**

*Endereço:* Rua Senador Catunda, 103

*Acesso:* Nível da rua

*Implantação:* Isolado no centro da quadra

*Uso atual:* Residência

*Nome de fantasia:*

*Proprietário:*

*Regime de propriedade:* Privada

**02 - DESCRIÇÃO DA EDIFICAÇÃO:**

*Uso original:* Residência

*Período da Construção:*

*Estilo arquitetônico:* Modernista

*Número de pavimentos:* 01

*Descrição dos pavimentos:*

*Estado de conservação:* Bom

*Alteração de fachada:* Nenhuma

*Cobertura:* Telhas de barro

*Ocupação:* Ocupado





**PMF/SEPLA – LEVANTAMENTO DOS IMÓVEIS DA ZEPH BENFICA**

**01 – DADOS GERAIS DO IMÓVEL:**

*Endereço:* Rua Juvenal Galeno, 40

*Acesso:* Nível da rua

*Implantação:* Isolado no centro da quadra

*Uso atual:* Residência

*Nome de fantasia:*

*Proprietário:*

*Regime de propriedade:* Privada

**02 - DESCRIÇÃO DA EDIFICAÇÃO:**

*Uso original:* Residência

*Período da Construção:*

*Estilo arquitetônico:* Eclético

*Número de pavimentos:* 01

*Descrição dos pavimentos:*

*Estado de conservação:* Mau estado

*Alteração de fachada:* Muitas

*Cobertura:* Telhas de barro

*Ocupação:* Ocupado





**PMF/SEPLA – LEVANTAMENTO DOS IMÓVEIS DA ZEPH BENFICA**

**01 – DADOS GERAIS DO IMÓVEL:**

*Endereço:* Rua Juvenal Galeno, 46

*Acesso:* Nível da rua

*Implantação:* Isolado no centro da quadra

*Uso atual:* Residência

*Nome de fantasia:*

*Proprietário:*

*Regime de propriedade:* Privada

**02 - DESCRIÇÃO DA EDIFICAÇÃO:**

*Uso original:* Residência

*Período da Construção:*

*Estilo arquitetônico:* Eclético

*Número de pavimentos:* 01

*Descrição dos pavimentos:*

*Estado de conservação:* Bom

*Alteração de fachada:* Poucas

*Cobertura:* Telhas de barro

*Ocupação:* Ocupado



**PMF/SEPLA – LEVANTAMENTO DOS IMÓVEIS DA ZEPH BENFICA**

**01 – DADOS GERAIS DO IMÓVEL:**

*Endereço:* Rua Juvenal Galeno, 50

*Acesso:* Nível da rua

*Implantação:* Isolado no centro da quadra

*Uso atual:* Residência

*Nome de fantasia:*

*Proprietário:*

*Regime de propriedade:* Privada

**02 - DESCRIÇÃO DA EDIFICAÇÃO:**

*Uso original:* Residência

*Período da Construção:*

*Estilo arquitetônico:* Colonial

*Número de pavimentos:* 01

*Descrição dos pavimentos:*

*Estado de conservação:* Bom

*Alteração de fachada:* Poucas

*Cobertura:* Telhas de barro

*Ocupação:* Ocupado



**PMF/SEPLA – LEVANTAMENTO DOS IMÓVEIS DA ZEPH BENFICA**

**01 – DADOS GERAIS DO IMÓVEL:**

*Endereço:* Rua Juvenal Galeno, 150

*Acesso:* Nível da rua

*Implantação:* Isolado na esquina da quadra

*Uso atual:* Residência

*Nome de fantasia:*

*Proprietário:*

*Regime de propriedade:* Privada

**02 - DESCRIÇÃO DA EDIFICAÇÃO:**

*Uso original:* Residência

*Período da Construção:*

*Estilo arquitetônico:* Decó

*Número de pavimentos:* 02

*Descrição dos pavimentos:*

*Estado de conservação:* Bom

*Alteração de fachada:* Poucas

*Cobertura:* Telhas de barro

*Ocupação:* Ocupado



<b>PMF/SEPLA – LEVANTAMENTO DOS IMÓVEIS DA ZEPH BENFICA</b>	
<b>01 – DADOS GERAIS DO IMÓVEL:</b>	
<i>Endereço:</i> Rua Paulino Nogueira, 125	
<i>Acesso:</i> Nível da rua	<i>Implantação:</i> Isolado no centro da quadra
<i>Uso atual:</i> Abrigo Estudantil	<i>Nome de fantasia:</i> Residência Universitária
<i>Proprietário:</i> Governo Federal - UFC	<i>Regime de propriedade:</i> Estatal
<b>02 - DESCRIÇÃO DA EDIFICAÇÃO:</b>	
<i>Uso original:</i> Residência	<i>Período da Construção:</i> 1966
<i>Estilo arquitetônico:</i> Modernista	<i>Número de pavimentos:</i> 04
<i>Descrição dos pavimentos:</i>	<i>Estado de conservação:</i> Bom
<i>Alteração de fachada:</i> Nenhuma	<i>Cobertura:</i> Placa de concreto
<i>Ocupação:</i> Ocupado	



<b>PMF/SEPLA – LEVANTAMENTO DOS IMÓVEIS DA ZEPH BENFICA</b>	
<b>01 – DADOS GERAIS DO IMÓVEL:</b>	
<i>Endereço:</i> Rua Padre Francisco Pinto, 41	
<i>Acesso:</i> Nível da rua	<i>Implantação:</i> Germinada no centro da quadra
<i>Uso atual:</i> Residência	<i>Nome de fantasia:</i>
<i>Proprietário:</i>	<i>Regime de propriedade:</i> Privada
<b>02 - DESCRIÇÃO DA EDIFICAÇÃO:</b>	
<i>Uso original:</i> Residência	<i>Período da Construção:</i>
<i>Estilo arquitetônico:</i> Modernismo	<i>Número de pavimentos:</i> 01
<i>Descrição dos pavimentos:</i>	<i>Estado de conservação:</i> Bom
<i>Alteração de fachada:</i> Nenhuma	<i>Cobertura:</i> Telhas de barro
<i>Ocupação:</i> Ocupado	



**PMF/SEPLA – LEVANTAMENTO DOS IMÓVEIS DA ZEPH BENFICA**

**01 – DADOS GERAIS DO IMÓVEL:**

*Endereço:* Rua Padre Francisco Pinto, 42

*Acesso:* Nível da rua

*Implantação:* Isolado no centro da quadra

*Uso atual:* Residência

*Nome de fantasia:*

*Proprietário:*

*Regime de propriedade:* Privada

**02 - DESCRIÇÃO DA EDIFICAÇÃO:**

*Uso original:* Residência

*Período da Construção:*

*Estilo arquitetônico:* Chalet

*Número de pavimentos:* 01

*Descrição dos pavimentos:*

*Estado de conservação:* Bom

*Alteração de fachada:* Nenhuma

*Cobertura:* Telhas de barro

*Ocupação:* Ocupado





**PMF/SEPLA – LEVANTAMENTO DOS IMÓVEIS DA ZEPH BENFICA**

**01 – DADOS GERAIS DO IMÓVEL:**

*Endereço:* Rua Padre Francisco Pinto, 69

*Acesso:* Nível da rua

*Implantação:* Isolado na esquina da quadra

*Uso atual:* Residência

*Nome de fantasia:*

*Proprietário:*

*Regime de propriedade:* Privada

**02 - DESCRIÇÃO DA EDIFICAÇÃO:**

*Uso original:* Residência

*Período da Construção:*

*Estilo arquitetônico:* Eclético

*Número de pavimentos:* 01

*Descrição dos pavimentos:*

*Estado de conservação:* Bom

*Alteração de fachada:* Poucas

*Cobertura:* Telhas de barro

*Ocupação:* Ocupado



<b>PMF/SEPLA – LEVANTAMENTO DOS IMÓVEIS DA ZEPH BENFICA</b>	
<b>01 – DADOS GERAIS DO IMÓVEL:</b>	
<i>Endereço:</i> Rua Padre Francisco Pinto, 100	
<i>Acesso:</i> Nível da rua	<i>Implantação:</i> Germinado no centro da quadra
<i>Uso atual:</i> Residência	<i>Nome de fantasia:</i>
<i>Proprietário:</i>	<i>Regime de propriedade:</i> Privada
<b>02 - DESCRIÇÃO DA EDIFICAÇÃO:</b>	
<i>Uso original:</i> Residência	<i>Período da Construção:</i>
<i>Estilo arquitetônico:</i> Decó	<i>Número de pavimentos:</i> 01
<i>Descrição dos pavimentos:</i>	<i>Estado de conservação:</i> Bom
<i>Alteração de fachada:</i> Poucas	<i>Cobertura:</i> Telhas de barro
<i>Ocupação:</i> Ocupado	



<b>PMF/SEPLA – LEVANTAMENTO DOS IMÓVEIS DA ZEPH BENFICA</b>	
<b>01 – DADOS GERAIS DO IMÓVEL:</b>	
<i>Endereço:</i> Rua Padre Francisco Pinto, 107	
<i>Acesso:</i> Nível da rua	<i>Implantação:</i> Isolado no centro da quadra
<i>Uso atual:</i> Residência	<i>Nome de fantasia:</i>
<i>Proprietário:</i>	<i>Regime de propriedade:</i> Privada
<b>02 - DESCRIÇÃO DA EDIFICAÇÃO:</b>	
<i>Uso original:</i> Residência	<i>Período da Construção:</i>
<i>Estilo arquitetônico:</i> Modernista	<i>Número de pavimentos:</i> 01
<i>Descrição dos pavimentos:</i>	<i>Estado de conservação:</i> Bom
<i>Alteração de fachada:</i> Nenhuma	<i>Cobertura:</i> Telhas de barro
<i>Ocupação:</i> Ocupado	



**PMF/SEPLA – LEVANTAMENTO DOS IMÓVEIS DA ZEPH BENFICA**

**01 – DADOS GERAIS DO IMÓVEL:**

*Endereço:* Rua Padre Francisco Pinto, 114

*Acesso:* Nível da rua

*Implantação:* Isolado no centro da quadra

*Uso atual:* Residência

*Nome de fantasia:*

*Proprietário:*

*Regime de propriedade:* Privada

**02 - DESCRIÇÃO DA EDIFICAÇÃO:**

*Uso original:* Residência

*Período da Construção:*

*Estilo arquitetônico:* Chalet

*Número de pavimentos:* 01

*Descrição dos pavimentos:*

*Estado de conservação:* Bom

*Alteração de fachada:* Poucas

*Cobertura:* Telhas de barro

*Ocupação:* Ocupado



**PMF/SEPLA – LEVANTAMENTO DOS IMÓVEIS DA ZEPH BENFICA**

**01 – DADOS GERAIS DO IMÓVEL:**

*Endereço:* Rua Padre Francisco Pinto, 144

*Acesso:* Nível da rua

*Implantação:* Germinada na esquina da quadra

*Uso atual:* Comércio

*Nome de fantasia:*

*Proprietário:*

*Regime de propriedade:* Privada

**02 - DESCRIÇÃO DA EDIFICAÇÃO:**

*Uso original:* Comércio

*Período da Construção:*

*Estilo arquitetônico:* Decó

*Número de pavimentos:* 01

*Descrição dos pavimentos:*

*Estado de conservação:* Bom

*Alteração de fachada:* Poucas

*Cobertura:* Telhas de barro

*Ocupação:* Ocupado



**PMF/SEPLA – LEVANTAMENTO DOS IMÓVEIS DA ZEPH BENFICA**

**01 – DADOS GERAIS DO IMÓVEL:**

*Endereço:* Rua Padre Francisco Pinto, 163

*Acesso:* Nível da rua

*Implantação:* Isolado na esquina da quadra

*Uso atual:* Residência

*Nome de fantasia:*

*Proprietário:*

*Regime de propriedade:* Privada

**02 - DESCRIÇÃO DA EDIFICAÇÃO:**

*Uso original:* Residência

*Período da Construção:*

*Estilo arquitetônico:* Colonial

*Número de pavimentos:* 01

*Descrição dos pavimentos:*

*Estado de conservação:* Bom

*Alteração de fachada:* Poucas

*Cobertura:* Telhas de barro

*Ocupação:* Ocupado



**PMF/SEPLA – LEVANTAMENTO DOS IMÓVEIS DA ZEPH BENFICA**

**01 – DADOS GERAIS DO IMÓVEL:**

*Endereço:* Rua Padre Francisco Pinto, 173

*Acesso:* Nível da rua

*Implantação:* Isolado no centro da quadra

*Uso atual:* Residencial

*Nome de fantasia:*

*Proprietário:*

*Regime de propriedade:* Privada

**02 - DESCRIÇÃO DA EDIFICAÇÃO:**

*Uso original:* Residencial

*Período da Construção:*

*Estilo arquitetônico:* Colonial

*Número de pavimentos:* 01

*Descrição dos pavimentos:*

*Estado de conservação:* Bom

*Alteração de fachada:* Poucas

*Cobertura:* Telhas de barro

*Ocupação:* Ocupado



**PMF/SEPLA – LEVANTAMENTO DOS IMÓVEIS DA ZEPH BENFICA**

**01 – DADOS GERAIS DO IMÓVEL:**

*Endereço:* Rua Padre Francisco Pinto, 213

*Acesso:* Nível da rua

*Implantação:* Isolado na esquina da quadra

*Uso atual:* Residência

*Nome de fantasia:*

*Proprietário:*

*Regime de propriedade:* Privada

**02 - DESCRIÇÃO DA EDIFICAÇÃO:**

*Uso original:* Residência

*Período da Construção:*

*Estilo arquitetônico:* Eclético

*Número de pavimentos:* 01

*Descrição dos pavimentos:*

*Estado de conservação:* Bom

*Alteração de fachada:* Nenhuma

*Cobertura:* Telhas de barro

*Ocupação:* Ocupado





<b>PMF/SEPLA – LEVANTAMENTO DOS IMÓVEIS DA ZEPH BENFICA</b>	
<b>01 – DADOS GERAIS DO IMÓVEL:</b>	
<i>Endereço:</i> Rua Padre Francisco Pinto, 235	
<i>Acesso:</i> Nível da rua	<i>Implantação:</i> Germinada no centro da quadra
<i>Uso atual:</i> Residência	<i>Nome de fantasia:</i>
<i>Proprietário:</i>	<i>Regime de propriedade:</i> Privada
<b>02 - DESCRIÇÃO DA EDIFICAÇÃO:</b>	
<i>Uso original:</i> Residência	<i>Período da Construção:</i>
<i>Estilo arquitetônico:</i> Eclético	<i>Número de pavimentos:</i> 01
<i>Descrição dos pavimentos:</i>	<i>Estado de conservação:</i> Bom
<i>Alteração de fachada:</i> Nenhuma	<i>Cobertura:</i> Telhas de barro
<i>Ocupação:</i> Ocupado	



**PMF/SEPLA – LEVANTAMENTO DOS IMÓVEIS DA ZEPH BENFICA**

**01 – DADOS GERAIS DO IMÓVEL:**

*Endereço:* Rua Padre Francisco Pinto, 257

*Acesso:* Nível da rua

*Implantação:* Germinada no centro da quadra

*Uso atual:* Residência

*Nome de fantasia:*

*Proprietário:*

*Regime de propriedade:* Privada

**02 - DESCRIÇÃO DA EDIFICAÇÃO:**

*Uso original:* Residência

*Período da Construção:*

*Estilo arquitetônico:* Eclético

*Número de pavimentos:* 01

*Descrição dos pavimentos:*

*Estado de conservação:* Bom

*Alteração de fachada:* Poucas

*Cobertura:* Telhas de barro

*Ocupação:* Ocupado



**PMF/SEPLA – LEVANTAMENTO DOS IMÓVEIS DA ZEPH BENFICA**

**01 – DADOS GERAIS DO IMÓVEL:**

*Endereço:* Rua Padre Francisco Pinto, 276

*Acesso:* Nível da rua

*Implantação:* Isolada na esquina da quadra

*Uso atual:* Residência

*Nome de fantasia:*

*Proprietário:*

*Regime de propriedade:* Privada

**02 - DESCRIÇÃO DA EDIFICAÇÃO:**

*Uso original:* Residência

*Período da Construção:*

*Estilo arquitetônico:* Eclético

*Número de pavimentos:* 01

*Descrição dos pavimentos:*

*Estado de conservação:* Bom

*Alteração de fachada:* Poucas

*Cobertura:* Telhas de barro

*Ocupação:* Ocupado



<b>PMF/SEPLA – LEVANTAMENTO DOS IMÓVEIS DA ZEPH BENFICA</b>	
<b>01 – DADOS GERAIS DO IMÓVEL:</b>	
<i>Endereço:</i> Rua Padre Francisco Pinto, 298	
<i>Acesso:</i> Nível da rua	<i>Implantação:</i> Isolado no centro da quadra
<i>Uso atual:</i> Residência	<i>Nome de fantasia:</i>
<i>Proprietário:</i>	<i>Regime de propriedade:</i> Privada
<b>02 - DESCRIÇÃO DA EDIFICAÇÃO:</b>	
<i>Uso original:</i> Residência	<i>Período da Construção:</i>
<i>Estilo arquitetônico:</i> Chalet	<i>Número de pavimentos:</i> 01
<i>Descrição dos pavimentos:</i>	<i>Estado de conservação:</i> Bom
<i>Alteração de fachada:</i> Nenhuma	<i>Cobertura:</i> Telhas de barro
<i>Ocupação:</i> Ocupado	



**PMF/SEPLA – LEVANTAMENTO DOS IMÓVEIS DA ZEPH BENFICA**

**01 – DADOS GERAIS DO IMÓVEL:**

*Endereço:* Rua Padre Francisco Pinto, 308

*Acesso:* Nível da rua

*Implantação:* Isolado no centro da quadra

*Uso atual:* Residência

*Nome de fantasia:*

*Proprietário:*

*Regime de propriedade:* Privada

**02 - DESCRIÇÃO DA EDIFICAÇÃO:**

*Uso original:* Residência

*Período da Construção:*

*Estilo arquitetônico:* Chalet

*Número de pavimentos:* 01

*Descrição dos pavimentos:*

*Estado de conservação:* Bom

*Alteração de fachada:* Poucas

*Cobertura:* Telhas de barro

*Ocupação:* Ocupado



<b>PMF/SEPLA – LEVANTAMENTO DOS IMÓVEIS DA ZEPH BENFICA</b>	
<b>01 – DADOS GERAIS DO IMÓVEL:</b>	
<i>Endereço:</i> Rua Padre Francisco Pinto, 318	
<i>Acesso:</i> Nível da rua	<i>Implantação:</i> Isolado no centro da quadra
<i>Uso atual:</i> Residência	<i>Nome de fantasia:</i>
<i>Proprietário:</i>	<i>Regime de propriedade:</i> Privada
<b>02 - DESCRIÇÃO DA EDIFICAÇÃO:</b>	
<i>Uso original:</i> Residência	<i>Período da Construção:</i>
<i>Estilo arquitetônico:</i> Chalet	<i>Número de pavimentos:</i> 01
<i>Descrição dos pavimentos:</i>	<i>Estado de conservação:</i> Bom
<i>Alteração de fachada:</i> Poucas	<i>Cobertura:</i> Telhas de barro
<i>Ocupação:</i> Ocupado	



**PMF/SEPLA – LEVANTAMENTO DOS IMÓVEIS DA ZEPH BENFICA**

**01 – DADOS GERAIS DO IMÓVEL:**

*Endereço:* Rua Padre Francisco Pinto, 328

*Acesso:* Nível da rua

*Implantação:* Isolado no centro da quadra

*Uso atual:* Residência

*Nome de fantasia:*

*Proprietário:*

*Regime de propriedade:* Privada

**02 - DESCRIÇÃO DA EDIFICAÇÃO:**

*Uso original:* Residência

*Período da Construção:*

*Estilo arquitetônico:* Chalet

*Número de pavimentos:* 01

*Descrição dos pavimentos:*

*Estado de conservação:* Bom

*Alteração de fachada:* Poucas

*Cobertura:* Telhas de barro

*Ocupação:* Ocupado



**PMF/SEPLA – LEVANTAMENTO DOS IMÓVEIS DA ZEPH BENFICA**

**01 – DADOS GERAIS DO IMÓVEL:**

*Endereço:* Rua Padre Francisco Pinto, 337

*Acesso:* Nível da rua

*Implantação:* Isolado na esquina da quadra

*Uso atual:* Residência

*Nome de fantasia:*

*Proprietário:*

*Regime de propriedade:* Privada

**02 - DESCRIÇÃO DA EDIFICAÇÃO:**

*Uso original:* Residência

*Período da Construção:*

*Estilo arquitetônico:* Chalet

*Número de pavimentos:* 01

*Descrição dos pavimentos:*

*Estado de conservação:* Bom

*Alteração de fachada:* Poucas

*Cobertura:* Telhas de barro

*Ocupação:* Ocupado





<b>PMF/SEPLA – LEVANTAMENTO DOS IMÓVEIS DA ZEPH BENFICA</b>	
<b>01 – DADOS GERAIS DO IMÓVEL:</b>	
<i>Endereço:</i> Rua Padre Francisco Pinto, 358	
<i>Acesso:</i> Nível da rua	<i>Implantação:</i> Germinado no centro da quadra
<i>Uso atual:</i> Residência	<i>Nome de fantasia:</i>
<i>Proprietário:</i>	<i>Regime de propriedade:</i> Privada
<b>02 - DESCRIÇÃO DA EDIFICAÇÃO:</b>	
<i>Uso original:</i> Residência	<i>Período da Construção:</i>
<i>Estilo arquitetônico:</i> Decó	<i>Número de pavimentos:</i> 01
<i>Descrição dos pavimentos:</i>	<i>Estado de conservação:</i> Bom
<i>Alteração de fachada:</i> Muitas	<i>Cobertura:</i> Telhas de barro
<i>Ocupação:</i> Ocupado	



<b>PMF/SEPLA – LEVANTAMENTO DOS IMÓVEIS DA ZEPH BENFICA</b>	
<b>01 – DADOS GERAIS DO IMÓVEL:</b>	
<i>Endereço:</i> Rua Padre Francisco Pinto, 360	
<i>Acesso:</i> Nível da rua	<i>Implantação:</i> Germinado no centro da quadra
<i>Uso atual:</i> Comercial	<i>Nome de fantasia:</i>
<i>Proprietário:</i>	<i>Regime de propriedade:</i> Privada
<b>02 - DESCRIÇÃO DA EDIFICAÇÃO:</b>	
<i>Uso original:</i> Residência	<i>Período da Construção:</i>
<i>Estilo arquitetônico:</i> Decó	<i>Número de pavimentos:</i> 01
<i>Descrição dos pavimentos:</i>	<i>Estado de conservação:</i> Bom
<i>Alteração de fachada:</i> Muitas	<i>Cobertura:</i> Telhas de barro
<i>Ocupação:</i> Ocupado	



**PMF/SEPLA – LEVANTAMENTO DOS IMÓVEIS DA ZEPH BENFICA**

**01 – DADOS GERAIS DO IMÓVEL:**

*Endereço:* Rua Padre Francisco Pinto, 366

*Acesso:* Nível da rua

*Implantação:* Germinado no centro da quadra

*Uso atual:* Comercial

*Nome de fantasia:*

*Proprietário:*

*Regime de propriedade:* Privada

**02 - DESCRIÇÃO DA EDIFICAÇÃO:**

*Uso original:* Residência

*Período da Construção:*

*Estilo arquitetônico:* Decó

*Número de pavimentos:* 01

*Descrição dos pavimentos:*

*Estado de conservação:* Bom

*Alteração de fachada:* Muitas

*Cobertura:* Telhas de barro

*Ocupação:* Ocupado



**PMF/SEPLA – LEVANTAMENTO DOS IMÓVEIS DA ZEPH BENFICA**

**01 – DADOS GERAIS DO IMÓVEL:**

*Endereço:* Rua Padre Francisco Pinto, 370

*Acesso:* Nível da rua

*Implantação:* Germinado no centro da quadra

*Uso atual:* Residência

*Nome de fantasia:*

*Proprietário:*

*Regime de propriedade:* Privada

**02 - DESCRIÇÃO DA EDIFICAÇÃO:**

*Uso original:* Residência

*Período da Construção:*

*Estilo arquitetônico:* Decó

*Número de pavimentos:* 01

*Descrição dos pavimentos:*

*Estado de conservação:* Bom

*Alteração de fachada:* Muitas

*Cobertura:* Telhas de barro

*Ocupação:* Ocupado



**PMF/SEPLA – LEVANTAMENTO DOS IMÓVEIS DA ZEPH BENFICA**

**01 – DADOS GERAIS DO IMÓVEL:**

*Endereço:* Rua Padre Francisco Pinto, 381

*Acesso:* Nível da rua

*Implantação:* Isolado no centro da quadra

*Uso atual:* Residência

*Nome de fantasia:*

*Proprietário:*

*Regime de propriedade:* Privada

**02 - DESCRIÇÃO DA EDIFICAÇÃO:**

*Uso original:* Residência

*Período da Construção:*

*Estilo arquitetônico:* Eclético

*Número de pavimentos:* 01

*Descrição dos pavimentos:*

*Estado de conservação:* Bom

*Alteração de fachada:* Poucas

*Cobertura:* Telhas de barro

*Ocupação:* Ocupado



**PMF/SEPLA – LEVANTAMENTO DOS IMÓVEIS DA ZEPH BENFICA**

**01 – DADOS GERAIS DO IMÓVEL:**

*Endereço:* Rua Padre Francisco Pinto, 382

*Acesso:* Nível da rua

*Implantação:* Germinada na esquina da Vila Santana no centro da quadra

*Uso atual:* Residência

*Nome de fantasia:*

*Proprietário:*

*Regime de propriedade:* Privada

**02 - DESCRIÇÃO DA EDIFICAÇÃO:**

*Uso original:* Residência

*Período da Construção:*

*Estilo arquitetônico:* Decó

*Número de pavimentos:* 01

*Descrição dos pavimentos:*

*Estado de conservação:* Regular

*Alteração de fachada:* Poucas

*Cobertura:* Telhas de barro

*Ocupação:* Ocupado



**PMF/SEPLA – LEVANTAMENTO DOS IMÓVEIS DA ZEPH BENFICA**

**01 – DADOS GERAIS DO IMÓVEL:**

*Endereço:* Rua Adolfo Hebster, 427

*Acesso:* Nível da rua

*Implantação:* Isolado na esquina da quadra

*Uso atual:* Residência

*Nome de fantasia:*

*Proprietário:*

*Regime de propriedade:* Privada

**02 - DESCRIÇÃO DA EDIFICAÇÃO:**

*Uso original:* Residência

*Período da Construção:*

*Estilo arquitetônico:* Decó

*Número de pavimentos:* 01

*Descrição dos pavimentos:*

*Estado de conservação:* Regular

*Alteração de fachada:* Poucas

*Cobertura:* Telhas de barro

*Ocupação:* Ocupado



**PMF/SEPLA – LEVANTAMENTO DOS IMÓVEIS DA ZEPH BENFICA**

**01 – DADOS GERAIS DO IMÓVEL:**

*Endereço:* Rua Adolfo Hebster, 421

*Acesso:* Nível da rua

*Implantação:* Germinada no centro da quadra

*Uso atual:* Residência

*Nome de fantasia:*

*Proprietário:*

*Regime de propriedade:* Privada

**02 - DESCRIÇÃO DA EDIFICAÇÃO:**

*Uso original:* Residência

*Período da Construção:*

*Estilo arquitetônico:* Decó

*Número de pavimentos:* 01

*Descrição dos pavimentos:*

*Estado de conservação:* Regular

*Alteração de fachada:* Poucas

*Cobertura:* Telhas de barro

*Ocupação:* Ocupado





**PMF/SEPLA – LEVANTAMENTO DOS IMÓVEIS DA ZEPH BENFICA**

**01 – DADOS GERAIS DO IMÓVEL:**

*Endereço:* Rua Adolfo Hebster, 417

*Acesso:* Nível da rua

*Implantação:* Germinada no centro da quadra

*Uso atual:* Residência

*Nome de fantasia:*

*Proprietário:*

*Regime de propriedade:* Privada

**02 - DESCRIÇÃO DA EDIFICAÇÃO:**

*Uso original:* Residência

*Período da Construção:*

*Estilo arquitetônico:* Decó

*Número de pavimentos:* 01

*Descrição dos pavimentos:*

*Estado de conservação:* Regular

*Alteração de fachada:* Poucas

*Cobertura:* Telhas de barro

*Ocupação:* Ocupado



**PMF/SEPLA – LEVANTAMENTO DOS IMÓVEIS DA ZEPH BENFICA**

**01 – DADOS GERAIS DO IMÓVEL:**

*Endereço:* Rua Adolfo Herbster, 414 - 408

*Acesso:* Nível da rua

*Implantação:* 414, Germinadas centro da quadra; 408, Germinada na Esquina da quadra

*Uso atual:* Residências

*Nome de fantasia:*

*Proprietário:*

*Regime de propriedade:* Privada

**02 - DESCRIÇÃO DA EDIFICAÇÃO:**

*Uso original:* Residências

*Período da Construção:*

*Estilo arquitetônico:* Decó (ambas)

*Número de pavimentos:* 01 (ambas)

*Descrição dos pavimentos:*

*Estado de conservação:* Regular

*Alteração de fachada:* Poucas

*Cobertura:* Telhas de barro

*Ocupação:* Ocupado



**PMF/SEPLA – LEVANTAMENTO DOS IMÓVEIS DA ZEPH BENFICA**

**01 – DADOS GERAIS DO IMÓVEL:**

*Endereço:* Rua Adolfo Herbster, 364

*Acesso:* Nível da rua

*Implantação:* Isolado no centro da quadra

*Uso atual:* Residência

*Nome de fantasia:*

*Proprietário:*

*Regime de propriedade:* Privada

**02 - DESCRIÇÃO DA EDIFICAÇÃO:**

*Uso original:* Residência

*Período da Construção:*

*Estilo arquitetônico:* Chalet

*Número de pavimentos:* 01

*Descrição dos pavimentos:*

*Estado de conservação:* Bom

*Alteração de fachada:* Poucas

*Cobertura:* Telhas de barro

*Ocupação:* Ocupado



<b>PMF/SEPLA – LEVANTAMENTO DOS IMÓVEIS DA ZEPH BENFICA</b>	
<b>01 – DADOS GERAIS DO IMÓVEL:</b>	
<i>Endereço:</i> Rua Adolfo Herbster, 352	
<i>Acesso:</i> Nível da rua	<i>Implantação:</i> Isolado no centro da quadra
<i>Uso atual:</i> Residência	<i>Nome de fantasia:</i>
<i>Proprietário:</i>	<i>Regime de propriedade:</i> Privada
<b>02 - DESCRIÇÃO DA EDIFICAÇÃO:</b>	
<i>Uso original:</i> Residência	<i>Período da Construção:</i>
<i>Estilo arquitetônico:</i> Decó	<i>Número de pavimentos:</i> 01
<i>Descrição dos pavimentos:</i>	<i>Estado de conservação:</i> Bom
<i>Alteração de fachada:</i> Poucas	<i>Cobertura:</i> Telhas de barro
<i>Ocupação:</i> Ocupado	



<b>PMF/SEPLA – LEVANTAMENTO DOS IMÓVEIS DA ZEPH BENFICA</b>	
<b>01 – DADOS GERAIS DO IMÓVEL:</b>	
<i>Endereço:</i> Rua Adolfo Herbster, 343	
<i>Acesso:</i> Nível da rua	<i>Implantação:</i> Isolado no centro da quadra
<i>Uso atual:</i> Residência	<i>Nome de fantasia:</i>
<i>Proprietário:</i>	<i>Regime de propriedade:</i> Privada
<b>02 - DESCRIÇÃO DA EDIFICAÇÃO:</b>	
<i>Uso original:</i> Residência	<i>Período da Construção:</i>
<i>Estilo arquitetônico:</i> Chalet	<i>Número de pavimentos:</i> 01
<i>Descrição dos pavimentos:</i>	<i>Estado de conservação:</i> Mau estado
<i>Alteração de fachada:</i> Muitas	<i>Cobertura:</i> Telhas de barro
<i>Ocupação:</i> Ocupado	



**PMF/SEPLA – LEVANTAMENTO DOS IMÓVEIS DA ZEPH BENFICA**

**01 – DADOS GERAIS DO IMÓVEL:**

*Endereço:* Rua Adolfo Herbster, 315

*Acesso:* Nível da rua

*Implantação:* Isolado no centro da quadra

*Uso atual:* Residência

*Nome de fantasia:*

*Proprietário:*

*Regime de propriedade:* Privada

**02 - DESCRIÇÃO DA EDIFICAÇÃO:**

*Uso original:* Residência

*Período da Construção:*

*Estilo arquitetônico:* Chalet

*Número de pavimentos:* 02

*Descrição dos pavimentos:*

*Estado de conservação:* Bom

*Alteração de fachada:* Poucas

*Cobertura:* Telhas de barro

*Ocupação:* Ocupado



**PMF/SEPLA – LEVANTAMENTO DOS IMÓVEIS DA ZEPH BENFICA**

**01 – DADOS GERAIS DO IMÓVEL:**

*Endereço:* Rua Adolfo Herbster, 208

*Acesso:* Nível da rua

*Implantação:* Isolado na esquina da quadra

*Uso atual:* Residência

*Nome de fantasia:*

*Proprietário:*

*Regime de propriedade:* Privada

**02 - DESCRIÇÃO DA EDIFICAÇÃO:**

*Uso original:* Residência

*Período da Construção:*

*Estilo arquitetônico:* Eclético

*Número de pavimentos:* 01

*Descrição dos pavimentos:*

*Estado de conservação:* Bom

*Alteração de fachada:* Poucas

*Cobertura:* Telhas de barro

*Ocupação:* Ocupado



**PMF/SEPLA – LEVANTAMENTO DOS IMÓVEIS DA ZEPH BENFICA**

**01 – DADOS GERAIS DO IMÓVEL:**

*Endereço:* Rua Adolfo Herbster, 170

*Acesso:* Nível da rua

*Implantação:* Isolado no centro da quadra

*Uso atual:* Residência

*Nome de fantasia:*

*Proprietário:*

*Regime de propriedade:* Privada

**02 - DESCRIÇÃO DA EDIFICAÇÃO:**

*Uso original:* Residência

*Período da Construção:*

*Estilo arquitetônico:* Eclético

*Número de pavimentos:* 01

*Descrição dos pavimentos:*

*Estado de conservação:* Bom

*Alteração de fachada:* Poucas

*Cobertura:* Telhas de barro

*Ocupação:* Ocupado





<b>PMF/SEPLA – LEVANTAMENTO DOS IMÓVEIS DA ZEPH BENFICA</b>	
<b>01 – DADOS GERAIS DO IMÓVEL:</b>	
<i>Endereço:</i> Rua Adolfo Herbster, 103	
<i>Acesso:</i> Nível da rua	<i>Implantação:</i> Isolado no centro da quadra
<i>Uso atual:</i> Residência	<i>Nome de fantasia:</i>
<i>Proprietário:</i>	<i>Regime de propriedade:</i> Privada
<b>02 - DESCRIÇÃO DA EDIFICAÇÃO:</b>	
<i>Uso original:</i> Residência	<i>Período da Construção:</i>
<i>Estilo arquitetônico:</i> Chalet	<i>Número de pavimentos:</i> 01
<i>Descrição dos pavimentos:</i>	<i>Estado de conservação:</i> Bom
<i>Alteração de fachada:</i> Poucas	<i>Cobertura:</i> Telhas de barro
<i>Ocupação:</i> Ocupado	



**PMF/SEPLA – LEVANTAMENTO DOS IMÓVEIS DA ZEPH BENFICA**

**01 – DADOS GERAIS DO IMÓVEL:**

*Endereço:* Rua Adolfo Herbster, 93

*Acesso:* Nível da rua

*Implantação:* Isolado no centro da quadra

*Uso atual:* Residência

*Nome de fantasia:*

*Proprietário:*

*Regime de propriedade:* Privada

**02 - DESCRIÇÃO DA EDIFICAÇÃO:**

*Uso original:* Residência

*Período da Construção:*

*Estilo arquitetônico:* Chalet

*Número de pavimentos:* 01

*Descrição dos pavimentos:*

*Estado de conservação:* Bom

*Alteração de fachada:* Poucas

*Cobertura:* Telhas de barro

*Ocupação:* Ocupado



## **Ruas no sentido leste – oeste**

**PMF/SEPLA – LEVANTAMENTO DOS IMÓVEIS DA ZEPH BENFICA**

**01 – DADOS GERAIS DO IMÓVEL:**

*Endereço:* Rua Senador Pompeu, 2077

*Acesso:* Nível da rua

*Implantação:* Isolada no centro da quadra

*Uso atual:* Residência

*Nome de fantasia:*

*Proprietário:* Luís Gonzaga Rodrigues

*Regime de propriedade:* Privada

**02 - DESCRIÇÃO DA EDIFICAÇÃO:**

*Uso original:* Residência

*Período da Construção:*

*Estilo arquitetônico:* Casa de Taipa Rural

*Número de pavimentos:* 01

*Descrição dos pavimentos:*

*Estado de conservação:* Bom

*Alteração de fachada:* Nenhuma

*Cobertura:* Telhas de barro

*Ocupação:* Ocupado



**PMF/SEPLA – LEVANTAMENTO DOS IMÓVEIS DA ZEPH BENFICA**

**01 – DADOS GERAIS DO IMÓVEL:**

*Endereço:* Rua Senador Pompeu, 2080

*Acesso:* Nível da rua

*Implantação:* Isolada no centro da quadra

*Uso atual:* Residência

*Nome de fantasia:*

*Proprietário:*

*Regime de propriedade:* Privada

**02 - DESCRIÇÃO DA EDIFICAÇÃO:**

*Uso original:* Residência

*Período da Construção:*

*Estilo arquitetônico:* Eclético

*Número de pavimentos:* 02

*Descrição dos pavimentos:*

*Estado de conservação:* Regular

*Alteração de fachada:* Nenhuma

*Cobertura:* Telhas de barro

*Ocupação:* Ocupado



**PMF/SEPLA – LEVANTAMENTO DOS IMÓVEIS DA ZEPH BENFICA**

**01 – DADOS GERAIS DO IMÓVEL:**

*Endereço:* Rua Senador Pompeu, 2116

*Acesso:* Nível da rua

*Implantação:* Isolada no centro da quadra

*Uso atual:* Residência

*Nome de fantasia:*

*Proprietário:*

*Regime de propriedade:* Privada

**02 - DESCRIÇÃO DA EDIFICAÇÃO:**

*Uso original:* Residência

*Período da Construção:*

*Estilo arquitetônico:* Chalet

*Número de pavimentos:* 01

*Descrição dos pavimentos:*

*Estado de conservação:* Bom

*Alteração de fachada:* Poucas

*Cobertura:* Telhas de barro

*Ocupação:* Ocupado



**PMF/SEPLA – LEVANTAMENTO DOS IMÓVEIS DA ZEPH BENFICA**

**01 – DADOS GERAIS DO IMÓVEL:**

*Endereço:* Rua Senador Pompeu, 2120

*Acesso:* Nível da rua

*Implantação:* Isolada na esquina da quadra

*Uso atual:* Comercial

*Nome de fantasia:* Gradiente

*Proprietário:*

*Regime de propriedade:* Privada

**02 - DESCRIÇÃO DA EDIFICAÇÃO:**

*Uso original:* Residência

*Período da Construção:*

*Estilo arquitetônico:* Chalet

*Número de pavimentos:* 02

*Descrição dos pavimentos:*

*Estado de conservação:* Bom

*Alteração de fachada:* Poucas

*Cobertura:* Telhas de barro

*Ocupação:* Ocupado



**PMF/SEPLA – LEVANTAMENTO DOS IMÓVEIS DA ZEPH BENFICA**

**01 – DADOS GERAIS DO IMÓVEL:**

*Endereço:* Rua Senador Pompeu, 2165

*Acesso:* Nível da rua

*Implantação:* Isolada no centro da quadra

*Uso atual:* Residência

*Nome de fantasia:*

*Proprietário:*

*Regime de propriedade:* Privada

**02 - DESCRIÇÃO DA EDIFICAÇÃO:**

*Uso original:* Residência

*Período da Construção:*

*Estilo arquitetônico:* Eclética

*Número de pavimentos:* 01

*Descrição dos pavimentos:*

*Estado de conservação:* Bom

*Alteração de fachada:* Poucas

*Cobertura:* Telhas de barro

*Ocupação:* Ocupado





**PMF/SEPLA – LEVANTAMENTO DOS IMÓVEIS DA ZEPH BENFICA**

**01 – DADOS GERAIS DO IMÓVEL:**

*Endereço:* Rua Senador Pompeu, 2205

*Acesso:* Nível da rua

*Implantação:* Isolada na esquina da quadra

*Uso atual:* Residência

*Nome de fantasia:*

*Proprietário:*

*Regime de propriedade:* Privada

**02 - DESCRIÇÃO DA EDIFICAÇÃO:**

*Uso original:* Residência

*Período da Construção:*

*Estilo arquitetônico:* Chalet

*Número de pavimentos:* 02

*Descrição dos pavimentos:*

*Estado de conservação:* Bom

*Alteração de fachada:* Nenhuma

*Cobertura:* Telhas de barro

*Ocupação:* Ocupado



**PMF/SEPLA – LEVANTAMENTO DOS IMÓVEIS DA ZEPH BENFICA**

**01 – DADOS GERAIS DO IMÓVEL:**

*Endereço:* Rua Senador Pompeu, 2215

*Acesso:* Nível da rua

*Implantação:* Isolada no centro da quadra

*Uso atual:* Residência

*Nome de fantasia:*

*Proprietário:* Vanda Chagas Abreu

*Regime de propriedade:* Privada

**02 - DESCRIÇÃO DA EDIFICAÇÃO:**

*Uso original:* Residência

*Período da Construção:*

*Estilo arquitetônico:* Eclético

*Número de pavimentos:* 01

*Descrição dos pavimentos:*

*Estado de conservação:* Bom

*Alteração de fachada:* Poucas

*Cobertura:* Telhas de barro

*Ocupação:* Ocupado



**PMF/SEPLA – LEVANTAMENTO DOS IMÓVEIS DA ZEPH BENFICA**

**01 – DADOS GERAIS DO IMÓVEL:**

*Endereço:* Rua Senador Pompeu, 2379

*Acesso:* Nível da rua

*Implantação:* Isolada na esquina da quadra

*Uso atual:* Residência

*Nome de fantasia:*

*Proprietário:*

*Regime de propriedade:* Privada

**02 - DESCRIÇÃO DA EDIFICAÇÃO:**

*Uso original:* Residência

*Período da Construção:*

*Estilo arquitetônico:* Eclético

*Número de pavimentos:* 01

*Descrição dos pavimentos:*

*Estado de conservação:* Bom

*Alteração de fachada:* Poucas

*Cobertura:* Telhas de barro

*Ocupação:* Ocupado



**PMF/SEPLA – LEVANTAMENTO DOS IMÓVEIS DA ZEPH BENFICA**

**01 – DADOS GERAIS DO IMÓVEL:**

*Endereço:* Rua Senador Pompeu, SN

*Acesso:* Nível da rua

*Implantação:* Isolada no centro da quadra

*Uso atual:* Abandonada

*Nome de fantasia:*

*Proprietário:*

*Regime de propriedade:* Privada

**02 - DESCRIÇÃO DA EDIFICAÇÃO:**

*Uso original:* Residência

*Período da Construção:*

*Estilo arquitetônico:* Decó

*Número de pavimentos:* 01

*Descrição dos pavimentos:*

*Estado de conservação:* Bom

*Alteração de fachada:* Poucas

*Cobertura:* Amianto

*Ocupação:* Ocupado



**PMF/SEPLA – LEVANTAMENTO DOS IMÓVEIS DA ZEPH BENFICA**

**01 – DADOS GERAIS DO IMÓVEL:**

*Endereço:* Rua Marechal Deodoro, 779

*Acesso:* Nível da rua

*Implantação:* Isolada no centro da quadra

*Uso atual:* Instituição Educacional

*Nome de fantasia:* CLEC

*Proprietário:* IFCE – Governo Federal

*Regime de propriedade:* Privada

**02 - DESCRIÇÃO DA EDIFICAÇÃO:**

*Uso original:* Residência

*Período da Construção:*

*Estilo arquitetônico:* Eclético

*Número de pavimentos:* 01

*Descrição dos pavimentos:*

*Estado de conservação:* Bom

*Alteração de fachada:* Nenhuma

*Cobertura:* Telhas de barro

*Ocupação:* Ocupado



**PMF/SEPLA – LEVANTAMENTO DOS IMÓVEIS DA ZEPH BENFICA**

**01 – DADOS GERAIS DO IMÓVEL:**

*Endereço:* Rua Marechal Deodoro, 686

*Acesso:* Nível da rua

*Implantação:* Isolada na esquina da quadra

*Uso atual:* Residência

*Nome de fantasia:*

*Proprietário:*

*Regime de propriedade:* Privada

**02 - DESCRIÇÃO DA EDIFICAÇÃO:**

*Uso original:* Residência

*Período da Construção:*

*Estilo arquitetônico:* Eclético

*Número de pavimentos:* 01

*Descrição dos pavimentos:*

*Estado de conservação:* Regular

*Alteração de fachada:* Muitas

*Cobertura:* Telhas de barro

*Ocupação:* Ocupado



<b>PMF/SEPLA – LEVANTAMENTO DOS IMÓVEIS DA ZEPH BENFICA</b>	
<b>01 – DADOS GERAIS DO IMÓVEL:</b>	
<i>Endereço:</i> Rua Marechal Deodoro, 674	
<i>Acesso:</i> Nível da rua	<i>Implantação:</i> Germinada no centro da quadra
<i>Uso atual:</i> Residência	<i>Nome de fantasia:</i>
<i>Proprietário:</i>	<i>Regime de propriedade:</i> Privada
<b>02 - DESCRIÇÃO DA EDIFICAÇÃO:</b>	
<i>Uso original:</i> Residência	<i>Período da Construção:</i>
<i>Estilo arquitetônico:</i> Decó	<i>Número de pavimentos:</i> 01
<i>Descrição dos pavimentos:</i>	<i>Estado de conservação:</i> Regular
<i>Alteração de fachada:</i> Muitas	<i>Cobertura:</i> Telhas de barro
<i>Ocupação:</i> Ocupado	



<b>PMF/SEPLA – LEVANTAMENTO DOS IMÓVEIS DA ZEPH BENFICA</b>	
<b>01 – DADOS GERAIS DO IMÓVEL:</b>	
<i>Endereço:</i> Rua Marechal Deodoro, 658	
<i>Acesso:</i> Nível da rua	<i>Implantação:</i> Germinada no centro da quadra
<i>Uso atual:</i> Residência	<i>Nome de fantasia:</i>
<i>Proprietário:</i>	<i>Regime de propriedade:</i> Privada
<b>02 - DESCRIÇÃO DA EDIFICAÇÃO:</b>	
<i>Uso original:</i> Residência	<i>Período da Construção:</i>
<i>Estilo arquitetônico:</i> Decó	<i>Número de pavimentos:</i> 01
<i>Descrição dos pavimentos:</i>	<i>Estado de conservação:</i> Bom
<i>Alteração de fachada:</i> Poucas	<i>Cobertura:</i> Telhas de barro
<i>Ocupação:</i> Ocupado	





**PMF/SEPLA – LEVANTAMENTO DOS IMÓVEIS DA ZEPH BENFICA**

**01 – DADOS GERAIS DO IMÓVEL:**

*Endereço:* Rua Marechal Deodoro, 619

*Acesso:* Nível da rua

*Implantação:* Isolada no centro da quadra

*Uso atual:* Residência

*Nome de fantasia:* Vila São José

*Proprietário:*

*Regime de propriedade:* Privada

**02 - DESCRIÇÃO DA EDIFICAÇÃO:**

*Uso original:* Residência

*Período da Construção:*

*Estilo arquitetônico:* Eclético

*Número de pavimentos:* 01

*Descrição dos pavimentos:*

*Estado de conservação:* Bom

*Alteração de fachada:* Poucas

*Cobertura:* Telhas de barro

*Ocupação:* Ocupado



**PMF/SEPLA – LEVANTAMENTO DOS IMÓVEIS DA ZEPH BENFICA**

**01 – DADOS GERAIS DO IMÓVEL:**

*Endereço:* Rua Marechal Deodoro, 584

*Acesso:* Nível da rua

*Implantação:* Isolada no centro da quadra

*Uso atual:* Residência

*Nome de fantasia:*

*Proprietário:*

*Regime de propriedade:* Privada

**02 - DESCRIÇÃO DA EDIFICAÇÃO:**

*Uso original:* Residência

*Período da Construção:*

*Estilo arquitetônico:* Eclético

*Número de pavimentos:* 01

*Descrição dos pavimentos:*

*Estado de conservação:* Bom

*Alteração de fachada:* Poucas

*Cobertura:* Telhas de barro

*Ocupação:* Ocupado



**PMF/SEPLA – LEVANTAMENTO DOS IMÓVEIS DA ZEPH BENFICA**

**01 – DADOS GERAIS DO IMÓVEL:**

*Endereço:* Rua Marechal Deodoro, 574

*Acesso:* Nível da rua

*Implantação:* Isolada no centro da quadra

*Uso atual:* Residência

*Nome de fantasia:*

*Proprietário:*

*Regime de propriedade:* Privada

**02 - DESCRIÇÃO DA EDIFICAÇÃO:**

*Uso original:* Residência

*Período da Construção:*

*Estilo arquitetônico:* Barroco Genovês

*Número de pavimentos:* 01

*Descrição dos pavimentos:*

*Estado de conservação:* Bom

*Alteração de fachada:* Nenhuma

*Cobertura:* Telhas de barro

*Ocupação:* Ocupado





**PMF/SEPLA – LEVANTAMENTO DOS IMÓVEIS DA ZEPH BENFICA**

**01 – DADOS GERAIS DO IMÓVEL:**

*Endereço:* Rua Marechal Deodoro, 510

*Acesso:* Nível da rua

*Implantação:* Isolada no centro da quadra

*Uso atual:* Residência

*Nome de fantasia:*

*Proprietário:*

*Regime de propriedade:* Privada

**02 - DESCRIÇÃO DA EDIFICAÇÃO:**

*Uso original:* Residência

*Período da Construção:*

*Estilo arquitetônico:* Rural Luso-Cearense

*Número de pavimentos:* 01

*Descrição dos pavimentos:*

*Estado de conservação:* Bom

*Alteração de fachada:* Nenhuma

*Cobertura:* Telhas de barro

*Ocupação:* Ocupado

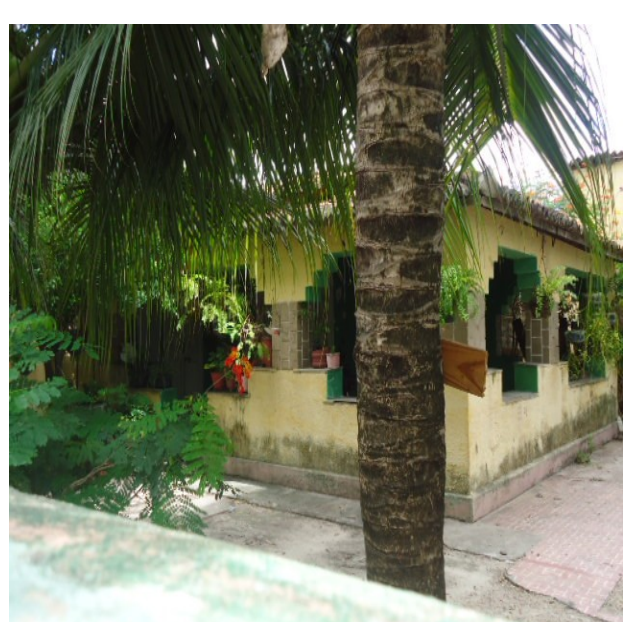

**PMF/SEPLA – LEVANTAMENTO DOS IMÓVEIS DA ZEPH BENFICA**

**01 – DADOS GERAIS DO IMÓVEL:**

*Endereço:* Rua Marechal Deodoro, 424

*Acesso:* Nível da rua

*Implantação:* Germinada no centro da quadra

*Uso atual:* Residência

*Nome de fantasia:*

*Proprietário:*

*Regime de propriedade:* Privada

**02 - DESCRIÇÃO DA EDIFICAÇÃO:**

*Uso original:* Residência

*Período da Construção:*

*Estilo arquitetônico:* Decó

*Número de pavimentos:* 01

*Descrição dos pavimentos:*

*Estado de conservação:* Bom

*Alteração de fachada:* Poucas

*Cobertura:* Telhas de barro

*Ocupação:* Ocupado



<b>PMF/SEPLA – LEVANTAMENTO DOS IMÓVEIS DA ZEPH BENFICA</b>	
<b>01 – DADOS GERAIS DO IMÓVEL:</b>	
<i>Endereço:</i> Rua Marechal Deodoro, 379	
<i>Acesso:</i> Nível da rua	<i>Implantação:</i> Germinada no centro da quadra
<i>Uso atual:</i> Residência	<i>Nome de fantasia:</i>
<i>Proprietário:</i>	<i>Regime de propriedade:</i> Privada
<b>02 - DESCRIÇÃO DA EDIFICAÇÃO:</b>	
<i>Uso original:</i> Residência	<i>Período da Construção:</i>
<i>Estilo arquitetônico:</i> Decó	<i>Número de pavimentos:</i> 01
<i>Descrição dos pavimentos:</i>	<i>Estado de conservação:</i> Bom
<i>Alteração de fachada:</i> Nenhuma	<i>Cobertura:</i> Telhas de barro
<i>Ocupação:</i> Ocupado	



<b>PMF/SEPLA – LEVANTAMENTO DOS IMÓVEIS DA ZEPH BENFICA</b>	
<b>01 – DADOS GERAIS DO IMÓVEL:</b>	
<i>Endereço:</i> Rua Marechal Deodoro, 361	
<i>Acesso:</i> Nível da rua	<i>Implantação:</i> Germinada no centro da quadra
<i>Uso atual:</i> Residência	<i>Nome de fantasia:</i>
<i>Proprietário:</i>	<i>Regime de propriedade:</i> Privada
<b>02 - DESCRIÇÃO DA EDIFICAÇÃO:</b>	
<i>Uso original:</i> Residência	<i>Período da Construção:</i>
<i>Estilo arquitetônico:</i> Eclético	<i>Número de pavimentos:</i> 01
<i>Descrição dos pavimentos:</i>	<i>Estado de conservação:</i> Bom
<i>Alteração de fachada:</i> Poucas	<i>Cobertura:</i> Telhas de barro
<i>Ocupação:</i> Ocupado	





**PMF/SEPLA – LEVANTAMENTO DOS IMÓVEIS DA ZEPH BENFICA**

**01 – DADOS GERAIS DO IMÓVEL:**

*Endereço:* Rua Marechal Deodoro, 350

*Acesso:* Nível da rua

*Implantação:* Germinada no centro da quadra

*Uso atual:* Residência

*Nome de fantasia:*

*Proprietário:*

*Regime de propriedade:* Privada

**02 - DESCRIÇÃO DA EDIFICAÇÃO:**

*Uso original:* Residência

*Período da Construção:*

*Estilo arquitetônico:* Decó

*Número de pavimentos:* 01

*Descrição dos pavimentos:*

*Estado de conservação:* Bom

*Alteração de fachada:* Poucas

*Cobertura:* Telhas de barro

*Ocupação:* Ocupado



**PMF/SEPLA – LEVANTAMENTO DOS IMÓVEIS DA ZEPH BENFICA**

**01 – DADOS GERAIS DO IMÓVEL:**

*Endereço:* Rua Marechal Deodoro, 339

*Acesso:* Nível da rua

*Implantação:* Germinada no centro da quadra

*Uso atual:* Residência

*Nome de fantasia:*

*Proprietário:*

*Regime de propriedade:* Privada

**02 - DESCRIÇÃO DA EDIFICAÇÃO:**

*Uso original:* Residência

*Período da Construção:*

*Estilo arquitetônico:* Decó

*Número de pavimentos:* 01

*Descrição dos pavimentos:*

*Estado de conservação:* Bom

*Alteração de fachada:* Poucas

*Cobertura:* Telhas de barro

*Ocupação:* Ocupado



**PMF/SEPLA – LEVANTAMENTO DOS IMÓVEIS DA ZEPH BENFICA**

**01 – DADOS GERAIS DO IMÓVEL:**

*Endereço:* Rua Marechal Deodoro, 335

*Acesso:* Nível da rua

*Implantação:* Germinada no centro da quadra

*Uso atual:* Residência

*Nome de fantasia:*

*Proprietário:*

*Regime de propriedade:* Privada

**02 - DESCRIÇÃO DA EDIFICAÇÃO:**

*Uso original:* Residência

*Período da Construção:*

*Estilo arquitetônico:* Decó

*Número de pavimentos:* 01

*Descrição dos pavimentos:*

*Estado de conservação:* Bom

*Alteração de fachada:* Poucas

*Cobertura:* Telhas de barro

*Ocupação:* Ocupado



**PMF/SEPLA – LEVANTAMENTO DOS IMÓVEIS DA ZEPH BENFICA**

**01 – DADOS GERAIS DO IMÓVEL:**

*Endereço:* Rua Marechal Deodoro, 289

*Acesso:* Nível da rua

*Implantação:* Germinada no centro da quadra

*Uso atual:* Residência

*Nome de fantasia:*

*Proprietário:*

*Regime de propriedade:* Privada

**02 - DESCRIÇÃO DA EDIFICAÇÃO:**

*Uso original:* Residência

*Período da Construção:*

*Estilo arquitetônico:* Moderno

*Número de pavimentos:* 01

*Descrição dos pavimentos:*

*Estado de conservação:* Bom

*Alteração de fachada:* Nenhuma

*Cobertura:* Telhas de barro

*Ocupação:* Ocupado



<b>PMF/SEPLA – LEVANTAMENTO DOS IMÓVEIS DA ZEPH BENFICA</b>	
<b>01 – DADOS GERAIS DO IMÓVEL:</b>	
<i>Endereço:</i> Rua Marechal Deodoro, 283	
<i>Acesso:</i> Nível da rua	<i>Implantação:</i> Germinada no centro da quadra
<i>Uso atual:</i> Residência	<i>Nome de fantasia:</i>
<i>Proprietário:</i>	<i>Regime de propriedade:</i> Privada
<b>02 - DESCRIÇÃO DA EDIFICAÇÃO:</b>	
<i>Uso original:</i> Residência	<i>Período da Construção:</i>
<i>Estilo arquitetônico:</i> Chalet	<i>Número de pavimentos:</i> 01
<i>Descrição dos pavimentos:</i>	<i>Estado de conservação:</i> Bom
<i>Alteração de fachada:</i> Nenhuma	<i>Cobertura:</i> Telhas de barro
<i>Ocupação:</i> Ocupado	



**PMF/SEPLA – LEVANTAMENTO DOS IMÓVEIS DA ZEPH BENFICA**

**01 – DADOS GERAIS DO IMÓVEL:**

*Endereço:* Rua Marechal Deodoro, 270

*Acesso:* Nível da rua

*Implantação:* Germinada no centro da quadra

*Uso atual:* Residência

*Nome de fantasia:*

*Proprietário:*

*Regime de propriedade:* Privada

**02 - DESCRIÇÃO DA EDIFICAÇÃO:**

*Uso original:* Residência

*Período da Construção:*

*Estilo arquitetônico:* Decó

*Número de pavimentos:* 01

*Descrição dos pavimentos:*

*Estado de conservação:* Bom

*Alteração de fachada:* Poucas

*Cobertura:* Telhas de barro

*Ocupação:* Ocupado



<b>PMF/SEPLA – LEVANTAMENTO DOS IMÓVEIS DA ZEPH BENFICA</b>	
<b>01 – DADOS GERAIS DO IMÓVEL:</b>	
<i>Endereço:</i> Rua Marechal Deodoro, 266	
<i>Acesso:</i> Nível da rua	<i>Implantação:</i> Germinada no centro da quadra
<i>Uso atual:</i> Residência	<i>Nome de fantasia:</i>
<i>Proprietário:</i>	<i>Regime de propriedade:</i> Privada
<b>02 - DESCRIÇÃO DA EDIFICAÇÃO:</b>	
<i>Uso original:</i> Residência	<i>Período da Construção:</i>
<i>Estilo arquitetônico:</i> Decó	<i>Número de pavimentos:</i> 01
<i>Descrição dos pavimentos:</i>	<i>Estado de conservação:</i> Bom
<i>Alteração de fachada:</i> Poucas	<i>Cobertura:</i> Telhas de barro
<i>Ocupação:</i> Ocupado	



**PMF/SEPLA – LEVANTAMENTO DOS IMÓVEIS DA ZEPH BENFICA**

**01 – DADOS GERAIS DO IMÓVEL:**

*Endereço:* Rua Marechal Deodoro, 216

*Acesso:* Nível da rua

*Implantação:* Isolada no centro da quadra

*Uso atual:* Residência

*Nome de fantasia:*

*Proprietário:*

*Regime de propriedade:* Privada

**02 - DESCRIÇÃO DA EDIFICAÇÃO:**

*Uso original:* Residência

*Período da Construção:*

*Estilo arquitetônico:* Eclético

*Número de pavimentos:* 01

*Descrição dos pavimentos:*

*Estado de conservação:* Bom

*Alteração de fachada:* Poucas

*Cobertura:* Telhas de barro

*Ocupação:* Ocupado





<b>PMF/SEPLA – LEVANTAMENTO DOS IMÓVEIS DA ZEPH BENFICA</b>	
<b>01 – DADOS GERAIS DO IMÓVEL:</b>	
<i>Endereço:</i> Rua Marechal Deodoro, 194	
<i>Acesso:</i> Nível da rua	<i>Implantação:</i> Germinada no centro da quadra
<i>Uso atual:</i> Residência	<i>Nome de fantasia:</i>
<i>Proprietário:</i>	<i>Regime de propriedade:</i> Privada
<b>02 - DESCRIÇÃO DA EDIFICAÇÃO:</b>	
<i>Uso original:</i> Residência	<i>Período da Construção:</i>
<i>Estilo arquitetônico:</i> Eclético	<i>Número de pavimentos:</i> 01
<i>Descrição dos pavimentos:</i>	<i>Estado de conservação:</i> Bom
<i>Alteração de fachada:</i> Poucas	<i>Cobertura:</i> Telhas de barro
<i>Ocupação:</i> Ocupado	



<b>PMF/SEPLA – LEVANTAMENTO DOS IMÓVEIS DA ZEPH BENFICA</b>	
<b>01 – DADOS GERAIS DO IMÓVEL:</b>	
<i>Endereço:</i> Rua Marechal Deodoro, 163 - 166	
<i>Acesso:</i> Nível da rua	<i>Implantação:</i> Germinada no centro da quadra
<i>Uso atual:</i> Residências	<i>Nome de fantasia:</i>
<i>Proprietário:</i>	<i>Regime de propriedade:</i> Privada
<b>02 - DESCRIÇÃO DA EDIFICAÇÃO:</b>	
<i>Uso original:</i> Residências	<i>Período da Construção:</i>
<i>Estilo arquitetônico:</i> Decó (ambos)	<i>Número de pavimentos:</i> 01
<i>Descrição dos pavimentos:</i>	<i>Estado de conservação:</i> Bom
<i>Alteração de fachada:</i> Poucas	<i>Cobertura:</i> Telhas de barro
<i>Ocupação:</i> Ocupado	



**PMF/SEPLA – LEVANTAMENTO DOS IMÓVEIS DA ZEPH BENFICA**

**01 – DADOS GERAIS DO IMÓVEL:**

*Endereço:* Rua Marechal Deodoro, 158

*Acesso:* Nível da rua

*Implantação:* Germinada no centro da quadra

*Uso atual:* Residência

*Nome de fantasia:*

*Proprietário:*

*Regime de propriedade:* Privada

**02 - DESCRIÇÃO DA EDIFICAÇÃO:**

*Uso original:* Residência

*Período da Construção:*

*Estilo arquitetônico:* Decó

*Número de pavimentos:* 01

*Descrição dos pavimentos:*

*Estado de conservação:* Bom

*Alteração de fachada:* Poucas

*Cobertura:* Telhas de barro

*Ocupação:* Ocupado



**PMF/SEPLA – LEVANTAMENTO DOS IMÓVEIS DA ZEPH BENFICA**

**01 – DADOS GERAIS DO IMÓVEL:**

*Endereço:* Rua Marechal Deodoro, 87

*Acesso:* Nível da rua

*Implantação:* Germinada no centro da quadra

*Uso atual:* Residência

*Nome de fantasia:*

*Proprietário:*

*Regime de propriedade:* Privada

**02 - DESCRIÇÃO DA EDIFICAÇÃO:**

*Uso original:* Residência

*Período da Construção:*

*Estilo arquitetônico:* Eclético

*Número de pavimentos:* 01

*Descrição dos pavimentos:*

*Estado de conservação:* Bom

*Alteração de fachada:* Nenhuma

*Cobertura:* Telhas de barro

*Ocupação:* Ocupado



<b>PMF/SEPLA – LEVANTAMENTO DOS IMÓVEIS DA ZEPH BENFICA</b>	
<b>01 – DADOS GERAIS DO IMÓVEL:</b>	
<i>Endereço:</i> Rua Marechal Deodoro / Estádio Presidente Vargas	
<i>Acesso:</i> Nível da rua	<i>Implantação:</i> Germinada no centro da quadra
<i>Uso atual:</i> Esportivo	<i>Nome de fantasia:</i> Estádio Presidente Vargas
<i>Proprietário:</i> Prefeitura Municipal de Fortaleza	<i>Regime de propriedade:</i> Estatal
<b>02 - DESCRIÇÃO DA EDIFICAÇÃO:</b>	
<i>Uso original:</i> Esportivo	<i>Período da Construção:</i> 1941
<i>Estilo arquitetônico:</i> Decó	<i>Número de pavimentos:</i> 01
<i>Descrição dos pavimentos:</i>	<i>Estado de conservação:</i> Bom
<i>Alteração de fachada:</i> Váreas	<i>Cobertura:</i>
<i>Ocupação:</i> Ocupado	



**PMF/SEPLA – LEVANTAMENTO DOS IMÓVEIS DA ZEPH BENFICA**

**01 – DADOS GERAIS DO IMÓVEL:**

*Endereço:* Rua Confúcio Pamplona, 320

*Acesso:* Nível da rua

*Implantação:* Isolada na esquina da quadra

*Uso atual:* Residência

*Nome de fantasia:*

*Proprietário:*

*Regime de propriedade:* Privada

**02 - DESCRIÇÃO DA EDIFICAÇÃO:**

*Uso original:* Residência

*Período da Construção:*

*Estilo arquitetônico:* Eclética

*Número de pavimentos:* 01

*Descrição dos pavimentos:*

*Estado de conservação:* Bom

*Alteração de fachada:* Poucas

*Cobertura:* Telhas de barro

*Ocupação:* Ocupado



**PMF/SEPLA – LEVANTAMENTO DOS IMÓVEIS DA ZEPH BENFICA**

**01 – DADOS GERAIS DO IMÓVEL:**

*Endereço:* Rua Confúcio Pamplona, 312

*Acesso:* Nível da rua

*Implantação:* Isolada no centro da quadra

*Uso atual:* Residência

*Nome de fantasia:*

*Proprietário:*

*Regime de propriedade:* Privada

**02 - DESCRIÇÃO DA EDIFICAÇÃO:**

*Uso original:* Residência

*Período da Construção:*

*Estilo arquitetônico:* Chalet

*Número de pavimentos:* 01

*Descrição dos pavimentos:*

*Estado de conservação:* Bom

*Alteração de fachada:* Poucas

*Cobertura:* Telhas de barro

*Ocupação:* Ocupado



**PMF/SEPLA – LEVANTAMENTO DOS IMÓVEIS DA ZEPH BENFICA**

**01 – DADOS GERAIS DO IMÓVEL:**

*Endereço:* Rua José Viana de Araújo, 36

*Acesso:* Nível da rua

*Implantação:* Germinada no centro da quadra

*Uso atual:* Residência

*Nome de fantasia:*

*Proprietário:*

*Regime de propriedade:* Privada

**02 - DESCRIÇÃO DA EDIFICAÇÃO:**

*Uso original:* Residência

*Período da Construção:*

*Estilo arquitetônico:* Eclético

*Número de pavimentos:* 01

*Descrição dos pavimentos:*

*Estado de conservação:* Bom

*Alteração de fachada:* Poucas

*Cobertura:* Telhas de barro

*Ocupação:* Ocupado





**PMF/SEPLA – LEVANTAMENTO DOS IMÓVEIS DA ZEPH BENFICA**

**01 – DADOS GERAIS DO IMÓVEL:**

*Endereço:* Rua Santo Antônio, 38

*Acesso:* Nível da rua

*Implantação:* Germinada no centro da quadra

*Uso atual:* Residência

*Nome de fantasia:*

*Proprietário:*

*Regime de propriedade:* Privada

**02 - DESCRIÇÃO DA EDIFICAÇÃO:**

*Uso original:* Residência

*Período da Construção:*

*Estilo arquitetônico:* Decó

*Número de pavimentos:* 01

*Descrição dos pavimentos:*

*Estado de conservação:* Bom

*Alteração de fachada:* Poucas

*Cobertura:* Telhas de barro

*Ocupação:* Ocupado



**PMF/SEPLA – LEVANTAMENTO DOS IMÓVEIS DA ZEPH BENFICA**

**01 – DADOS GERAIS DO IMÓVEL:**

*Endereço:* Rua Santo Antônio, 30

*Acesso:* Nível da rua

*Implantação:* Germinada no centro da quadra

*Uso atual:* Residência

*Nome de fantasia:*

*Proprietário:*

*Regime de propriedade:* Privada

**02 - DESCRIÇÃO DA EDIFICAÇÃO:**

*Uso original:* Residência

*Período da Construção:*

*Estilo arquitetônico:* Decó

*Número de pavimentos:* 01

*Descrição dos pavimentos:*

*Estado de conservação:* Bom

*Alteração de fachada:* Poucas

*Cobertura:* Telhas de barro

*Ocupação:* Ocupado



**PMF/SEPLA – LEVANTAMENTO DOS IMÓVEIS DA ZEPH BENFICA**

**01 – DADOS GERAIS DO IMÓVEL:**

*Endereço:* Rua Santo Antônio, 28

*Acesso:* Nível da rua

*Implantação:* Germinada no centro da quadra

*Uso atual:* Residência

*Nome de fantasia:*

*Proprietário:*

*Regime de propriedade:* Privada

**02 - DESCRIÇÃO DA EDIFICAÇÃO:**

*Uso original:* Residência

*Período da Construção:*

*Estilo arquitetônico:* Decó

*Número de pavimentos:* 01

*Descrição dos pavimentos:*

*Estado de conservação:* Bom

*Alteração de fachada:* Poucas

*Cobertura:* Telhas de barro

*Ocupação:* Ocupado



**PMF/SEPLA – LEVANTAMENTO DOS IMÓVEIS DA ZEPH BENFICA**

**01 – DADOS GERAIS DO IMÓVEL:**

*Endereço:* Rua Santo Antônio, 24

*Acesso:* Nível da rua

*Implantação:* Germinada no centro da quadra

*Uso atual:* Residência

*Nome de fantasia:*

*Proprietário:*

*Regime de propriedade:* Privada

**02 - DESCRIÇÃO DA EDIFICAÇÃO:**

*Uso original:* Residência

*Período da Construção:*

*Estilo arquitetônico:* Decó

*Número de pavimentos:* 01

*Descrição dos pavimentos:*

*Estado de conservação:* Bom

*Alteração de fachada:* Poucas

*Cobertura:* Telhas de barro

*Ocupação:* Ocupado



**PMF/SEPLA – LEVANTAMENTO DOS IMÓVEIS DA ZEPH BENFICA**

**01 – DADOS GERAIS DO IMÓVEL:**

*Endereço:* Rua Santo Antônio, 22

*Acesso:* Nível da rua

*Implantação:* Germinada no centro da quadra

*Uso atual:* Residência

*Nome de fantasia:*

*Proprietário:*

*Regime de propriedade:* Privada

**02 - DESCRIÇÃO DA EDIFICAÇÃO:**

*Uso original:* Residência

*Período da Construção:*

*Estilo arquitetônico:* Decó

*Número de pavimentos:* 01

*Descrição dos pavimentos:*

*Estado de conservação:* Bom

*Alteração de fachada:* Poucas

*Cobertura:* Telhas de barro

*Ocupação:* Ocupado



**PMF/SEPLA – LEVANTAMENTO DOS IMÓVEIS DA ZEPH BENFICA**

**01 – DADOS GERAIS DO IMÓVEL:**

*Endereço:* Rua Santo Antônio, 18

*Acesso:* Nível da rua

*Implantação:* Germinada no centro da quadra

*Uso atual:* Residência

*Nome de fantasia:*

*Proprietário:*

*Regime de propriedade:* Privada

**02 - DESCRIÇÃO DA EDIFICAÇÃO:**

*Uso original:* Residência

*Período da Construção:*

*Estilo arquitetônico:* Enxaimel

*Número de pavimentos:* 01

*Descrição dos pavimentos:*

*Estado de conservação:* Bom

*Alteração de fachada:* Poucas

*Cobertura:* Telhas de barro

*Ocupação:* Ocupado



**PMF/SEPLA – LEVANTAMENTO DOS IMÓVEIS DA ZEPH BENFICA**

**01 – DADOS GERAIS DO IMÓVEL:**

*Endereço:* Rua Santo Antônio, 10

*Acesso:* Nível da rua

*Implantação:* Germinada no centro da quadra

*Uso atual:* Residência

*Nome de fantasia:*

*Proprietário:*

*Regime de propriedade:* Privada

**02 - DESCRIÇÃO DA EDIFICAÇÃO:**

*Uso original:* Residência

*Período da Construção:*

*Estilo arquitetônico:* Modernista

*Número de pavimentos:* 01

*Descrição dos pavimentos:*

*Estado de conservação:* Bom

*Alteração de fachada:* Poucas

*Cobertura:* Telhas de barro

*Ocupação:* Ocupado



**PMF/SEPLA – LEVANTAMENTO DOS IMÓVEIS DA ZEPH BENFICA**

**01 – DADOS GERAIS DO IMÓVEL:**

*Endereço:* Rua Santo Antônio, 08

*Acesso:* Nível da rua

*Implantação:* Germinada no centro da quadra

*Uso atual:* Residência

*Nome de fantasia:*

*Proprietário:*

*Regime de propriedade:* Privada

**02 - DESCRIÇÃO DA EDIFICAÇÃO:**

*Uso original:* Residência

*Período da Construção:*

*Estilo arquitetônico:* Decó

*Número de pavimentos:* 01

*Descrição dos pavimentos:*

*Estado de conservação:* Bom

*Alteração de fachada:* Muitas

*Cobertura:* Telhas de barro

*Ocupação:* Ocupado





**PMF/SEPLA – LEVANTAMENTO DOS IMÓVEIS DA ZEPH BENFICA**

**01 – DADOS GERAIS DO IMÓVEL:**

*Endereço:* Rua Santo Antônio, 06

*Acesso:* Nível da rua

*Implantação:* Germinada no centro da quadra

*Uso atual:* Residência

*Nome de fantasia:*

*Proprietário:*

*Regime de propriedade:* Privada

**02 - DESCRIÇÃO DA EDIFICAÇÃO:**

*Uso original:* Residência

*Período da Construção:*

*Estilo arquitetônico:* Decó

*Número de pavimentos:* 01

*Descrição dos pavimentos:*

*Estado de conservação:* Bom

*Alteração de fachada:* Nenhuma

*Cobertura:* Telhas de barro

*Ocupação:* Ocupado



**PMF/SEPLA – LEVANTAMENTO DOS IMÓVEIS DA ZEPH BENFICA**

**01 – DADOS GERAIS DO IMÓVEL:**

*Endereço:* Rua Santo Antônio, 04

*Acesso:* Nível da rua

*Implantação:* Germinada no centro da quadra

*Uso atual:* Residência

*Nome de fantasia:*

*Proprietário:*

*Regime de propriedade:* Privada

**02 - DESCRIÇÃO DA EDIFICAÇÃO:**

*Uso original:* Residência

*Período da Construção:*

*Estilo arquitetônico:* Decó

*Número de pavimentos:* 01

*Descrição dos pavimentos:*

*Estado de conservação:* Bom

*Alteração de fachada:* Poucas

*Cobertura:* Telhas de barro

*Ocupação:* Ocupado



**PMF/SEPLA – LEVANTAMENTO DOS IMÓVEIS DA ZEPH BENFICA**

**01 – DADOS GERAIS DO IMÓVEL:**

*Endereço:* Rua Santo Antônio, 02

*Acesso:* Nível da rua

*Implantação:* Germinada no centro da quadra

*Uso atual:* Residência

*Nome de fantasia:*

*Proprietário:*

*Regime de propriedade:* Privada

**02 - DESCRIÇÃO DA EDIFICAÇÃO:**

*Uso original:* Residência

*Período da Construção:*

*Estilo arquitetônico:* Decó

*Número de pavimentos:* 01

*Descrição dos pavimentos:*

*Estado de conservação:* Bom

*Alteração de fachada:* Poucas

*Cobertura:* Telhas de barro

*Ocupação:* Ocupado



<b>PMF/SEPLA – LEVANTAMENTO DOS IMÓVEIS DA ZEPH BENFICA</b>	
<b>01 – DADOS GERAIS DO IMÓVEL:</b>	
<i>Endereço:</i> Rua João Gentil, 123	
<i>Acesso:</i> Nível da rua	<i>Implantação:</i> Germinada no centro da quadra
<i>Uso atual:</i> Residência	<i>Nome de fantasia:</i>
<i>Proprietário:</i>	<i>Regime de propriedade:</i> Privada
<b>02 - DESCRIÇÃO DA EDIFICAÇÃO:</b>	
<i>Uso original:</i> Residência	<i>Período da Construção:</i>
<i>Estilo arquitetônico:</i> Decó	<i>Número de pavimentos:</i> 01
<i>Descrição dos pavimentos:</i>	<i>Estado de conservação:</i> Bom
<i>Alteração de fachada:</i> Poucas	<i>Cobertura:</i> Telhas de barro
<i>Ocupação:</i> Ocupado	



<b>PMF/SEPLA – LEVANTAMENTO DOS IMÓVEIS DA ZEPH BENFICA</b>	
<b>01 – DADOS GERAIS DO IMÓVEL:</b>	
<i>Endereço:</i> Rua João Gentil, 109	
<i>Acesso:</i> Nível da rua	<i>Implantação:</i> Germinada no centro da quadra
<i>Uso atual:</i> Residência	<i>Nome de fantasia:</i>
<i>Proprietário:</i>	<i>Regime de propriedade:</i> Privada
<b>02 - DESCRIÇÃO DA EDIFICAÇÃO:</b>	
<i>Uso original:</i> Residência	<i>Período da Construção:</i>
<i>Estilo arquitetônico:</i> Enxaimel	<i>Número de pavimentos:</i> 01
<i>Descrição dos pavimentos:</i>	<i>Estado de conservação:</i> Bom
<i>Alteração de fachada:</i> Poucas	<i>Cobertura:</i> Telhas de barro
<i>Ocupação:</i> Ocupado	



**PMF/SEPLA – LEVANTAMENTO DOS IMÓVEIS DA ZEPH BENFICA**

**01 – DADOS GERAIS DO IMÓVEL:**

*Endereço:* Rua João Gentil, 103

*Acesso:* Nível da rua

*Implantação:* Germinada no centro da quadra

*Uso atual:* Residência

*Nome de fantasia:*

*Proprietário:*

*Regime de propriedade:* Privada

**02 - DESCRIÇÃO DA EDIFICAÇÃO:**

*Uso original:* Residência

*Período da Construção:*

*Estilo arquitetônico:* Enxaimel

*Número de pavimentos:* 01

*Descrição dos pavimentos:*

*Estado de conservação:* Bom

*Alteração de fachada:* Poucas

*Cobertura:* Telhas de barro

*Ocupação:* Ocupado



<b>PMF/SEPLA – LEVANTAMENTO DOS IMÓVEIS DA ZEPH BENFICA</b>	
<b>01 – DADOS GERAIS DO IMÓVEL:</b>	
<i>Endereço:</i> Rua João Gentil, 47	
<i>Acesso:</i> Nível da rua	<i>Implantação:</i> Germinada no centro da quadra
<i>Uso atual:</i> Residência	<i>Nome de fantasia:</i>
<i>Proprietário:</i>	<i>Regime de propriedade:</i> Privada
<b>02 - DESCRIÇÃO DA EDIFICAÇÃO:</b>	
<i>Uso original:</i> Residência	<i>Período da Construção:</i>
<i>Estilo arquitetônico:</i> Enxaimel	<i>Número de pavimentos:</i> 01
<i>Descrição dos pavimentos:</i>	<i>Estado de conservação:</i> Bom
<i>Alteração de fachada:</i> Nenhuma	<i>Cobertura:</i> Telhas de barro
<i>Ocupação:</i> Ocupado	



**PMF/SEPLA – LEVANTAMENTO DOS IMÓVEIS DA ZEPH BENFICA**

**01 – DADOS GERAIS DO IMÓVEL:**

*Endereço:* Rua João Gentil, 41

*Acesso:* Nível da rua

*Implantação:* Germinada no centro da quadra

*Uso atual:* Residência

*Nome de fantasia:*

*Proprietário:*

*Regime de propriedade:* Privada

**02 - DESCRIÇÃO DA EDIFICAÇÃO:**

*Uso original:* Residência

*Período da Construção:*

*Estilo arquitetônico:* Enxaimel

*Número de pavimentos:* 01

*Descrição dos pavimentos:*

*Estado de conservação:* Bom

*Alteração de fachada:* Poucas

*Cobertura:* Telhas de barro

*Ocupação:* Ocupado





<b>PMF/SEPLA – LEVANTAMENTO DOS IMÓVEIS DA ZEPH BENFICA</b>	
<b>01 – DADOS GERAIS DO IMÓVEL:</b>	
<i>Endereço:</i> Rua João Gentil, 21	
<i>Acesso:</i> Nível da rua	<i>Implantação:</i> Germinada no centro da quadra
<i>Uso atual:</i> Residência	<i>Nome de fantasia:</i>
<i>Proprietário:</i>	<i>Regime de propriedade:</i> Privada
<b>02 - DESCRIÇÃO DA EDIFICAÇÃO:</b>	
<i>Uso original:</i> Residência	<i>Período da Construção:</i>
<i>Estilo arquitetônico:</i> Colonial	<i>Número de pavimentos:</i> 01
<i>Descrição dos pavimentos:</i>	<i>Estado de conservação:</i> Regular
<i>Alteração de fachada:</i> Poucas	<i>Cobertura:</i> Telhas de barro
<i>Ocupação:</i> Ocupado	



**PMF/SEPLA – LEVANTAMENTO DOS IMÓVEIS DA ZEPH BENFICA**

**01 – DADOS GERAIS DO IMÓVEL:**

*Endereço:* Rua Waldery Uchoa, 42

*Acesso:* Nível da rua

*Implantação:* Isolada na esquina da quadra

*Uso atual:* Residência

*Nome de fantasia:*

*Proprietário:*

*Regime de propriedade:* Privada

**02 - DESCRIÇÃO DA EDIFICAÇÃO:**

*Uso original:* Residência

*Período da Construção:*

*Estilo arquitetônico:* Modernista

*Número de pavimentos:* 01

*Descrição dos pavimentos:*

*Estado de conservação:* Bom

*Alteração de fachada:* Nenhuma

*Cobertura:*

*Ocupação:* Ocupado



**PMF/SEPLA – LEVANTAMENTO DOS IMÓVEIS DA ZEPH BENFICA**

**01 – DADOS GERAIS DO IMÓVEL:**

*Endereço:* Rua Waldery Uchoa, 128

*Acesso:* Nível da rua

*Implantação:* Isolada no centro da quadra

*Uso atual:* Residência

*Nome de fantasia:*

*Proprietário:*

*Regime de propriedade:* Privada

**02 - DESCRIÇÃO DA EDIFICAÇÃO:**

*Uso original:* Residência

*Período da Construção:*

*Estilo arquitetônico:* Chalet

*Número de pavimentos:* 01

*Descrição dos pavimentos:*

*Estado de conservação:* Bom

*Alteração de fachada:* Nenhuma

*Cobertura:* Telhas de barro

*Ocupação:* Ocupado



**PMF/SEPLA – LEVANTAMENTO DOS IMÓVEIS DA ZEPH BENFICA**

**01 – DADOS GERAIS DO IMÓVEL:**

*Endereço:* Rua Waldery Uchoa, 140

*Acesso:* Nível da rua

*Implantação:* Isolada na esquina da quadra

*Uso atual:* Residência

*Nome de fantasia:*

*Proprietário:*

*Regime de propriedade:* Privada

**02 - DESCRIÇÃO DA EDIFICAÇÃO:**

*Uso original:* Residência

*Período da Construção:*

*Estilo arquitetônico:* Chalet

*Número de pavimentos:* 01

*Descrição dos pavimentos:*

*Estado de conservação:* Bom

*Alteração de fachada:* Nenhuma

*Cobertura:* Telhas de barro

*Ocupação:* Ocupado



**PMF/SEPLA – LEVANTAMENTO DOS IMÓVEIS DA ZEPH BENFICA**

**01 – DADOS GERAIS DO IMÓVEL:**

*Endereço:* Rua Waldery Uchoa / Praça da Gentilândia

*Acesso:* Nível da rua

*Implantação:* Isolada na esquina da quadra

*Uso atual:* Praça Pública

*Nome de fantasia:* Praça da Gentilândia

*Proprietário:* P.M.F

*Regime de propriedade:* Público

**02 - DESCRIÇÃO DA EDIFICAÇÃO:**

*Uso original:* Praça Pública

*Período da Construção:*

*Estilo arquitetônico:*

*Número de pavimentos:*

*Descrição dos pavimentos:*

*Estado de conservação:* Bom

*Alteração de fachada:* Nenhuma

*Cobertura:*

*Ocupação:* Ocupado

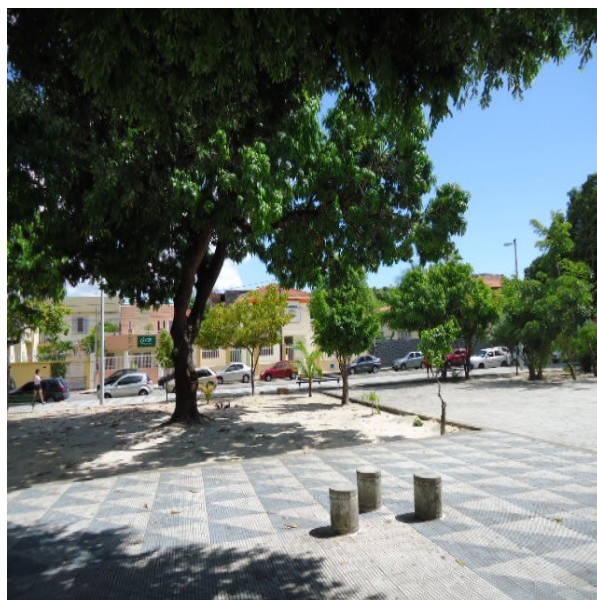

**PMF/SEPLA – LEVANTAMENTO DOS IMÓVEIS DA ZEPH BENFICA**

**01 – DADOS GERAIS DO IMÓVEL:**

*Endereço:* Rua Waldery Uchoa, 178

*Acesso:* Nível da rua

*Implantação:* Isolada no centro da quadra

*Uso atual:* Residência

*Nome de fantasia:*

*Proprietário:*

*Regime de propriedade:* Privada

**02 - DESCRIÇÃO DA EDIFICAÇÃO:**

*Uso original:* Residência

*Período da Construção:*

*Estilo arquitetônico:* Chalet

*Número de pavimentos:* 01

*Descrição dos pavimentos:*

*Estado de conservação:* Bom

*Alteração de fachada:* Nenhuma

*Cobertura:* Telhas de barro

*Ocupação:* Ocupado



**PMF/SEPLA – LEVANTAMENTO DOS IMÓVEIS DA ZEPH BENFICA**

**01 – DADOS GERAIS DO IMÓVEL:**

*Endereço:* Rua Waldery Uchoa, 197

*Acesso:* Nível da rua

*Implantação:* Germinada no centro da quadra

*Uso atual:* Residência

*Nome de fantasia:*

*Proprietário:*

*Regime de propriedade:* Privada

**02 - DESCRIÇÃO DA EDIFICAÇÃO:**

*Uso original:* Residência

*Período da Construção:*

*Estilo arquitetônico:* Modernista

*Número de pavimentos:* 01

*Descrição dos pavimentos:*

*Estado de conservação:* Bom

*Alteração de fachada:* Nenhuma

*Cobertura:* Telhas de barro

*Ocupação:* Ocupado



**PMF/SEPLA – LEVANTAMENTO DOS IMÓVEIS DA ZEPH BENFICA**

**01 – DADOS GERAIS DO IMÓVEL:**

*Endereço:* Rua Waldery Uchoa, 220

*Acesso:* Nível da rua

*Implantação:* Isolada no centro da quadra

*Uso atual:* Residência

*Nome de fantasia:*

*Proprietário:*

*Regime de propriedade:* Privada

**02 - DESCRIÇÃO DA EDIFICAÇÃO:**

*Uso original:* Residência

*Período da Construção:*

*Estilo arquitetônico:* Chalet

*Número de pavimentos:* 01

*Descrição dos pavimentos:*

*Estado de conservação:* Bom

*Alteração de fachada:* Poucas

*Cobertura:* Telhas de barro

*Ocupação:* Ocupado





**PMF/SEPLA – LEVANTAMENTO DOS IMÓVEIS DA ZEPH BENFICA**

**01 – DADOS GERAIS DO IMÓVEL:**

*Endereço:* Rua Waldery Uchoa, 230

*Acesso:* Nível da rua

*Implantação:* Isolada no centro da quadra

*Uso atual:* Residência

*Nome de fantasia:*

*Proprietário:*

*Regime de propriedade:* Privada

**02 - DESCRIÇÃO DA EDIFICAÇÃO:**

*Uso original:* Residência

*Período da Construção:*

*Estilo arquitetônico:* Enxaimel

*Número de pavimentos:* 01

*Descrição dos pavimentos:*

*Estado de conservação:* Bom

*Alteração de fachada:* Nenhuma

*Cobertura:* Telhas de barro

*Ocupação:* Ocupado



**PMF/SEPLA – LEVANTAMENTO DOS IMÓVEIS DA ZEPH BENFICA**

**01 – DADOS GERAIS DO IMÓVEL:**

*Endereço:* Rua Waldery Uchoa, 260

*Acesso:* Nível da rua

*Implantação:* Isolada na esquina da quadra

*Uso atual:* Repartição Governamental

*Nome de fantasia:*

*Proprietário:* Poder Judiciário Federal

*Regime de propriedade:* Pública

**02 - DESCRIÇÃO DA EDIFICAÇÃO:**

*Uso original:* Residência

*Período da Construção:*

*Estilo arquitetônico:* Chalet

*Número de pavimentos:* 01

*Descrição dos pavimentos:*

*Estado de conservação:* Bom

*Alteração de fachada:* Nenhuma

*Cobertura:* Telhas de barro

*Ocupação:* Ocupado



**PMF/SEPLA – LEVANTAMENTO DOS IMÓVEIS DA ZEPH BENFICA**

**01 – DADOS GERAIS DO IMÓVEL:**

*Endereço:* Rua Waldery Uchoa, 383

*Acesso:* Nível da rua

*Implantação:* Isolada na esquina da quadra

*Uso atual:* Residência

*Nome de fantasia:*

*Proprietário:*

*Regime de propriedade:* Privada

**02 - DESCRIÇÃO DA EDIFICAÇÃO:**

*Uso original:* Residência

*Período da Construção:*

*Estilo arquitetônico:* Decó

*Número de pavimentos:* 01

*Descrição dos pavimentos:*

*Estado de conservação:* Bom

*Alteração de fachada:* Nenhuma

*Cobertura:* Telhas de barro

*Ocupação:* Ocupado



**PMF/SEPLA – LEVANTAMENTO DOS IMÓVEIS DA ZEPH BENFICA**

**01 – DADOS GERAIS DO IMÓVEL:**

*Endereço:* Rua Waldery Uchoa, 425

*Acesso:* Nível da rua

*Implantação:* Isolada na esquina da quadra

*Uso atual:* Residência

*Nome de fantasia:*

*Proprietário:*

*Regime de propriedade:* Privada

**02 - DESCRIÇÃO DA EDIFICAÇÃO:**

*Uso original:* Residência

*Período da Construção:*

*Estilo arquitetônico:* Chalet

*Número de pavimentos:* 01

*Descrição dos pavimentos:*

*Estado de conservação:* Bom

*Alteração de fachada:* Nenhuma

*Cobertura:* Telhas de barro

*Ocupação:* Ocupado



**PMF/SEPLA – LEVANTAMENTO DOS IMÓVEIS DA ZEPH BENFICA**

**01 – DADOS GERAIS DO IMÓVEL:**

*Endereço:* Rua Waldery Uchoa, 436

*Acesso:* Nível da rua

*Implantação:* Isolada na esquina da quadra

*Uso atual:* Residência

*Nome de fantasia:*

*Proprietário:*

*Regime de propriedade:* Privada

**02 - DESCRIÇÃO DA EDIFICAÇÃO:**

*Uso original:* Residência

*Período da Construção:*

*Estilo arquitetônico:* Eclético

*Número de pavimentos:* 01

*Descrição dos pavimentos:*

*Estado de conservação:* Bom

*Alteração de fachada:* Poucas

*Cobertura:* Telhas de barro

*Ocupação:* Ocupado



**PMF/SEPLA – LEVANTAMENTO DOS IMÓVEIS DA ZEPH BENFICA**

**01 – DADOS GERAIS DO IMÓVEL:**

*Endereço:* Rua Waldery Uchoa, 438

*Acesso:* Nível da rua

*Implantação:* Germinada no centro da quadra

*Uso atual:* Residência

*Nome de fantasia:*

*Proprietário:*

*Regime de propriedade:* Privada

**02 - DESCRIÇÃO DA EDIFICAÇÃO:**

*Uso original:* Residência

*Período da Construção:*

*Estilo arquitetônico:* Eclético

*Número de pavimentos:* 01

*Descrição dos pavimentos:*

*Estado de conservação:* Bom

*Alteração de fachada:* Poucas

*Cobertura:* Telhas de barro

*Ocupação:* Ocupado



**PMF/SEPLA – LEVANTAMENTO DOS IMÓVEIS DA ZEPH BENFICA**

**01 – DADOS GERAIS DO IMÓVEL:**

*Endereço:* Rua Nossa Senhora dos Remédios, 260

*Acesso:* Nível da rua

*Implantação:* Isolada na esquina da quadra

*Uso atual:* Residência

*Nome de fantasia:*

*Proprietário:*

*Regime de propriedade:* Privada

**02 - DESCRIÇÃO DA EDIFICAÇÃO:**

*Uso original:* Residência

*Período da Construção:*

*Estilo arquitetônico:* Enxaimel

*Número de pavimentos:* 01

*Descrição dos pavimentos:*

*Estado de conservação:* Bom

*Alteração de fachada:* Nenhuma

*Cobertura:* Telhas de barro

*Ocupação:* Ocupado



<b>PMF/SEPLA – LEVANTAMENTO DOS IMÓVEIS DA ZEPH BENFICA</b>	
<b>01 – DADOS GERAIS DO IMÓVEL:</b>	
<i>Endereço:</i> Rua Nossa Senhora dos Remédios, 250	
<i>Acesso:</i> Nível da rua	<i>Implantação:</i> Isolada no centro da quadra
<i>Uso atual:</i> Residência	<i>Nome de fantasia:</i>
<i>Proprietário:</i>	<i>Regime de propriedade:</i> Privada
<b>02 - DESCRIÇÃO DA EDIFICAÇÃO:</b>	
<i>Uso original:</i> Residência	<i>Período da Construção:</i>
<i>Estilo arquitetônico:</i> Enxaimel	<i>Número de pavimentos:</i> 01
<i>Descrição dos pavimentos:</i>	<i>Estado de conservação:</i> Bom
<i>Alteração de fachada:</i> Poucas	<i>Cobertura:</i> Telhas de barro
<i>Ocupação:</i> Ocupado	





<b>PMF/SEPLA – LEVANTAMENTO DOS IMÓVEIS DA ZEPH BENFICA</b>	
<b>01 – DADOS GERAIS DO IMÓVEL:</b>	
<i>Endereço:</i> Rua Nossa Senhora dos Remédios, 228	
<i>Acesso:</i> Nível da rua	<i>Implantação:</i> Isolada no centro da quadra
<i>Uso atual:</i> Residência	<i>Nome de fantasia:</i>
<i>Proprietário:</i>	<i>Regime de propriedade:</i> Privada
<b>02 - DESCRIÇÃO DA EDIFICAÇÃO:</b>	
<i>Uso original:</i> Residência	<i>Período da Construção:</i>
<i>Estilo arquitetônico:</i> Enxaimel	<i>Número de pavimentos:</i> 01
<i>Descrição dos pavimentos:</i>	<i>Estado de conservação:</i> Bom
<i>Alteração de fachada:</i> Poucas	<i>Cobertura:</i> Telhas de barro
<i>Ocupação:</i> Ocupado	



**PMF/SEPLA – LEVANTAMENTO DOS IMÓVEIS DA ZEPH BENFICA**

**01 – DADOS GERAIS DO IMÓVEL:**

*Endereço:* Rua Nossa Senhora dos Remédios, 218

*Acesso:* Nível da rua

*Implantação:* Isolada no centro da quadra

*Uso atual:* Residência

*Nome de fantasia:*

*Proprietário:*

*Regime de propriedade:* Privada

**02 - DESCRIÇÃO DA EDIFICAÇÃO:**

*Uso original:* Residência

*Período da Construção:*

*Estilo arquitetônico:* Enxaimel

*Número de pavimentos:* 01

*Descrição dos pavimentos:*

*Estado de conservação:* Bom

*Alteração de fachada:* Poucas

*Cobertura:* Telhas de barro

*Ocupação:* Ocupado



**PMF/SEPLA – LEVANTAMENTO DOS IMÓVEIS DA ZEPH BENFICA**

**01 – DADOS GERAIS DO IMÓVEL:**

*Endereço:* Rua Nossa Senhora dos Remédios, 192

*Acesso:* Nível da rua

*Implantação:* Germinada no centro da quadra

*Uso atual:* Residência

*Nome de fantasia:*

*Proprietário:*

*Regime de propriedade:* Privada

**02 - DESCRIÇÃO DA EDIFICAÇÃO:**

*Uso original:* Residência

*Período da Construção:*

*Estilo arquitetônico:* Enxaimel

*Número de pavimentos:* 01

*Descrição dos pavimentos:*

*Estado de conservação:* Bom

*Alteração de fachada:* Poucas

*Cobertura:* Telhas de barro

*Ocupação:* Ocupado



<b>PMF/SEPLA – LEVANTAMENTO DOS IMÓVEIS DA ZEPH BENFICA</b>	
<b>01 – DADOS GERAIS DO IMÓVEL:</b>	
<i>Endereço:</i> Rua Nossa Senhora dos Remédios, 148	
<i>Acesso:</i> Nível da rua	<i>Implantação:</i> Isolado no centro da quadra
<i>Uso atual:</i> Residência	<i>Nome de fantasia:</i>
<i>Proprietário:</i>	<i>Regime de propriedade:</i> Privada
<b>02 - DESCRIÇÃO DA EDIFICAÇÃO:</b>	
<i>Uso original:</i> Residência	<i>Período da Construção:</i>
<i>Estilo arquitetônico:</i> Enxaimel	<i>Número de pavimentos:</i> 01
<i>Descrição dos pavimentos:</i>	<i>Estado de conservação:</i> Bom
<i>Alteração de fachada:</i> Poucas	<i>Cobertura:</i> Telhas de barro
<i>Ocupação:</i> Ocupado	



**PMF/SEPLA – LEVANTAMENTO DOS IMÓVEIS DA ZEPH BENFICA**

**01 – DADOS GERAIS DO IMÓVEL:**

*Endereço:* Rua Nossa Senhora dos Remédios, 136

*Acesso:* Nível da rua

*Implantação:* Isolado na esquina da quadra

*Uso atual:* Residência

*Nome de fantasia:*

*Proprietário:*

*Regime de propriedade:* Privada

**02 - DESCRIÇÃO DA EDIFICAÇÃO:**

*Uso original:* Residência

*Período da Construção:*

*Estilo arquitetônico:* Enxaimel

*Número de pavimentos:* 01

*Descrição dos pavimentos:*

*Estado de conservação:* Bom

*Alteração de fachada:* Poucas

*Cobertura:* Telhas de barro

*Ocupação:* Ocupado



**PMF/SEPLA – LEVANTAMENTO DOS IMÓVEIS DA ZEPH BENFICA**

**01 – DADOS GERAIS DO IMÓVEL:**

*Endereço:* Rua Nossa Senhora dos Remédios, 18

*Acesso:* Nível da rua

*Implantação:* Isolado no centro da quadra

*Uso atual:* Residência

*Nome de fantasia:*

*Proprietário:*

*Regime de propriedade:* Privada

**02 - DESCRIÇÃO DA EDIFICAÇÃO:**

*Uso original:* Residência

*Período da Construção:*

*Estilo arquitetônico:* Enxaimel

*Número de pavimentos:* 01

*Descrição dos pavimentos:*

*Estado de conservação:* Bom

*Alteração de fachada:* Poucas

*Cobertura:* Telhas de barro

*Ocupação:* Ocupado



**PMF/SEPLA – LEVANTAMENTO DOS IMÓVEIS DA ZEPH BENFICA**

**01 – DADOS GERAIS DO IMÓVEL:**

*Endereço:* Rua Nossa Senhora dos Remédios, 63

*Acesso:* Nível da rua

*Implantação:* Isolado no centro da quadra

*Uso atual:* Residência

*Nome de fantasia:*

*Proprietário:*

*Regime de propriedade:* Privada

**02 - DESCRIÇÃO DA EDIFICAÇÃO:**

*Uso original:* Residência

*Período da Construção:*

*Estilo arquitetônico:* Enxaimel

*Número de pavimentos:* 01

*Descrição dos pavimentos:*

*Estado de conservação:* Bom

*Alteração de fachada:* Nenhuma

*Cobertura:* Telhas de barro

*Ocupação:* Ocupado



**PMF/SEPLA – LEVANTAMENTO DOS IMÓVEIS DA ZEPH BENFICA**

**01 – DADOS GERAIS DO IMÓVEL:**

*Endereço:* Rua Nossa Senhora dos Remédios, 107

*Acesso:* Nível da rua

*Implantação:* Isolado na esquina da quadra

*Uso atual:* Residência

*Nome de fantasia:*

*Proprietário:*

*Regime de propriedade:* Privada

**02 - DESCRIÇÃO DA EDIFICAÇÃO:**

*Uso original:* Residência

*Período da Construção:*

*Estilo arquitetônico:* Eclético

*Número de pavimentos:* 01

*Descrição dos pavimentos:*

*Estado de conservação:* Bom

*Alteração de fachada:* Poucas

*Cobertura:* Telhas de barro

*Ocupação:* Ocupado





**PMF/SEPLA – LEVANTAMENTO DOS IMÓVEIS DA ZEPH BENFICA****01 – DADOS GERAIS DO IMÓVEL:***Endereço:* Rua Redenção, 26*Acesso:* Nível da rua*Implantação:* Germinada no centro da quadra*Uso atual:* Residência*Nome de fantasia:**Proprietário:**Regime de propriedade:* Privada**02 - DESCRIÇÃO DA EDIFICAÇÃO:***Uso original:* Residência*Período da Construção:* 1931*Estilo arquitetônico:* Decó*Número de pavimentos:* 01*Descrição dos pavimentos:**Estado de conservação:* Regular*Alteração de fachada:* Nenhuma*Cobertura:* Telhas de barro*Ocupação:* Ocupado

**PMF/SEPLA – LEVANTAMENTO DOS IMÓVEIS DA ZEPH BENFICA**

**01 – DADOS GERAIS DO IMÓVEL:**

*Endereço:* Rua Redenção, 35

*Acesso:* Nível da rua

*Implantação:* Germinada no centro da quadra

*Uso atual:* Residência

*Nome de fantasia:*

*Proprietário:*

*Regime de propriedade:* Privada

**02 - DESCRIÇÃO DA EDIFICAÇÃO:**

*Uso original:* Residência

*Período da Construção:*

*Estilo arquitetônico:* Enxaimel

*Número de pavimentos:* 01

*Descrição dos pavimentos:*

*Estado de conservação:* Bom

*Alteração de fachada:* Poucas

*Cobertura:* Telhas de barro

*Ocupação:* Ocupado



**PMF/SEPLA – LEVANTAMENTO DOS IMÓVEIS DA ZEPH BENFICA**

**01 – DADOS GERAIS DO IMÓVEL:**

*Endereço:* Rua Redenção, 48

*Acesso:* Nível da rua

*Implantação:* Germinada no centro da quadra

*Uso atual:* Residência

*Nome de fantasia:*

*Proprietário:*

*Regime de propriedade:* Privada

**02 - DESCRIÇÃO DA EDIFICAÇÃO:**

*Uso original:* Residência

*Período da Construção:*

*Estilo arquitetônico:* Eclético

*Número de pavimentos:* 01

*Descrição dos pavimentos:*

*Estado de conservação:* Bom

*Alteração de fachada:* Nenhuma

*Cobertura:* Telhas de barro

*Ocupação:* Ocupado



**PMF/SEPLA – LEVANTAMENTO DOS IMÓVEIS DA ZEPH BENFICA**

**01 – DADOS GERAIS DO IMÓVEL:**

*Endereço:* Rua Redenção, 64

*Acesso:* Nível da rua

*Implantação:* Germinada no centro da quadra

*Uso atual:* Residência

*Nome de fantasia:*

*Proprietário:*

*Regime de propriedade:* Privada

**02 - DESCRIÇÃO DA EDIFICAÇÃO:**

*Uso original:* Residência

*Período da Construção:*

*Estilo arquitetônico:* Colonial

*Número de pavimentos:* 01

*Descrição dos pavimentos:*

*Estado de conservação:* Bom

*Alteração de fachada:* Poucas

*Cobertura:* Telhas de barro

*Ocupação:* Ocupado



**PMF/SEPLA – LEVANTAMENTO DOS IMÓVEIS DA ZEPH BENFICA**

**01 – DADOS GERAIS DO IMÓVEL:**

*Endereço:* Rua Redenção, 70

*Acesso:* Nível da rua

*Implantação:* Germinada no centro da quadra

*Uso atual:* Residência

*Nome de fantasia:*

*Proprietário:*

*Regime de propriedade:* Privada

**02 - DESCRIÇÃO DA EDIFICAÇÃO:**

*Uso original:* Residência

*Período da Construção:*

*Estilo arquitetônico:* Decó

*Número de pavimentos:* 01

*Descrição dos pavimentos:*

*Estado de conservação:* Bom

*Alteração de fachada:* Nenhuma

*Cobertura:* Telhas de barro

*Ocupação:* Ocupado



**PMF/SEPLA – LEVANTAMENTO DOS IMÓVEIS DA ZEPH BENFICA**

**01 – DADOS GERAIS DO IMÓVEL:**

*Endereço:* Rua Redenção, 76

*Acesso:* Nível da rua

*Implantação:* Germinada no centro da quadra

*Uso atual:* Residência

*Nome de fantasia:*

*Proprietário:*

*Regime de propriedade:* Privada

**02 - DESCRIÇÃO DA EDIFICAÇÃO:**

*Uso original:* Residência

*Período da Construção:*

*Estilo arquitetônico:* Decó

*Número de pavimentos:* 01

*Descrição dos pavimentos:*

*Estado de conservação:* Bom

*Alteração de fachada:* Nenhuma

*Cobertura:* Telhas de barro

*Ocupação:* Ocupado



**PMF/SEPLA – LEVANTAMENTO DOS IMÓVEIS DA ZEPH BENFICA**

**01 – DADOS GERAIS DO IMÓVEL:**

*Endereço:* Rua Redenção, 79

*Acesso:* Nível da rua

*Implantação:* Germinada no centro da quadra

*Uso atual:* Residência

*Nome de fantasia:*

*Proprietário:*

*Regime de propriedade:* Privada

**02 - DESCRIÇÃO DA EDIFICAÇÃO:**

*Uso original:* Residência

*Período da Construção:*

*Estilo arquitetônico:* Decó

*Número de pavimentos:* 01

*Descrição dos pavimentos:*

*Estado de conservação:* Bom

*Alteração de fachada:* Nenhuma

*Cobertura:* Telhas de barro

*Ocupação:* Ocupado



**PMF/SEPLA – LEVANTAMENTO DOS IMÓVEIS DA ZEPH BENFICA**

**01 – DADOS GERAIS DO IMÓVEL:**

*Endereço:* Rua Redenção, 82

*Acesso:* Nível da rua

*Implantação:* Germinada no centro da quadra

*Uso atual:* Residência

*Nome de fantasia:*

*Proprietário:*

*Regime de propriedade:* Privada

**02 - DESCRIÇÃO DA EDIFICAÇÃO:**

*Uso original:* Residência

*Período da Construção:*

*Estilo arquitetônico:* Decó

*Número de pavimentos:* 01

*Descrição dos pavimentos:*

*Estado de conservação:* Bom

*Alteração de fachada:* Poucas

*Cobertura:* Telhas de barro

*Ocupação:* Ocupado





**PMF/SEPLA – LEVANTAMENTO DOS IMÓVEIS DA ZEPH BENFICA**

**01 – DADOS GERAIS DO IMÓVEL:**

*Endereço:* Rua João Walssen Costa Sousa

*Acesso:* Nível da rua

*Implantação:* Isolada no centro da quadra

*Uso atual:* Fechado

*Nome de fantasia:* Garagem do Gentil

*Proprietário:*

*Regime de propriedade:* Privada

**02 - DESCRIÇÃO DA EDIFICAÇÃO:**

*Uso original:* Garagem

*Período da Construção:*

*Estilo arquitetônico:* Colonial

*Número de pavimentos:* 01

*Descrição dos pavimentos:*

*Estado de conservação:* Bom

*Alteração de fachada:* Poucas

*Cobertura:* Telhas de barro

*Ocupação:* Ocupado



## **Avenidas no sentido leste – oeste**

**PMF/SEPLA – LEVANTAMENTO DOS IMÓVEIS DA ZEPH BENFICA**

**01 – DADOS GERAIS DO IMÓVEL:**

*Endereço:* Av. dos Expedicionários, 3004 - 3008

<i>Acesso:</i> Nível da rua	<i>Implantação:</i> Isolada no centro da quadra
<i>Uso atual:</i> Residências	<i>Nome de fantasia:</i>
<i>Proprietário:</i>	<i>Regime de propriedade:</i> Privada

**02 - DESCRIÇÃO DA EDIFICAÇÃO:**

<i>Uso original:</i> Residências	<i>Período da Construção:</i>
<i>Estilo arquitetônico:</i> Decó	<i>Número de pavimentos:</i> 02
<i>Descrição dos pavimentos:</i>	<i>Estado de conservação:</i> Bom
<i>Alteração de fachada:</i> Poucas	<i>Cobertura:</i> Telhas de barro
<i>Ocupação:</i> Ocupado	



**PMF/SEPLA – LEVANTAMENTO DOS IMÓVEIS DA ZEPH BENFICA**

**01 – DADOS GERAIS DO IMÓVEL:**

*Endereço:* Av. dos Expedicionários, 3130

<i>Acesso:</i> Nível da rua	<i>Implantação:</i> Isolada na esquina da quadra
<i>Uso atual:</i> Residência	<i>Nome de fantasia:</i>
<i>Proprietário:</i>	<i>Regime de propriedade:</i> Privada

**02 - DESCRIÇÃO DA EDIFICAÇÃO:**

<i>Uso original:</i> Residência	<i>Período da Construção:</i>
<i>Estilo arquitetônico:</i> Modernista	<i>Número de pavimentos:</i> 01
<i>Descrição dos pavimentos:</i>	<i>Estado de conservação:</i> Bom
<i>Alteração de fachada:</i> Nenhuma	<i>Cobertura:</i> Telhas de barro
<i>Ocupação:</i> Ocupado	



**PMF/SEPLA – LEVANTAMENTO DOS IMÓVEIS DA ZEPH BENFICA**

**01 – DADOS GERAIS DO IMÓVEL:**

*Endereço:* Av. dos Expedicionários, 3226

*Acesso:* Nível da rua

*Implantação:* Isolada no centro da quadra

*Uso atual:* Residência

*Nome de fantasia:*

*Proprietário:*

*Regime de propriedade:* Privada

**02 - DESCRIÇÃO DA EDIFICAÇÃO:**

*Uso original:* Residência

*Período da Construção:*

*Estilo arquitetônico:* Moderno

*Número de pavimentos:* 01

*Descrição dos pavimentos:*

*Estado de conservação:* Bom

*Alteração de fachada:* Nenhuma

*Cobertura:* Telhas de barro

*Ocupação:* Ocupado



**PMF/SEPLA – LEVANTAMENTO DOS IMÓVEIS DA ZEPH BENFICA**

**01 – DADOS GERAIS DO IMÓVEL:**

*Endereço:* Av. dos Expedicionários, 3442

*Acesso:* Nível da rua

*Implantação:* Isolada no centro da quadra

*Uso atual:* Repartição Governamental

*Nome de fantasia:* Ministério da Agricultura

*Proprietário:* Governo Federal

*Regime de propriedade:* Público

**02 - DESCRIÇÃO DA EDIFICAÇÃO:**

*Uso original:*

*Período da Construção:*

*Estilo arquitetônico:* Eclético

*Número de pavimentos:* 02

*Descrição dos pavimentos:*

*Estado de conservação:* Bom

*Alteração de fachada:* Nenhuma

*Cobertura:* Telhas de barro

*Ocupação:* Ocupado



**PMF/SEPLA – LEVANTAMENTO DOS IMÓVEIS DA ZEPH BENFICA**

**01 – DADOS GERAIS DO IMÓVEL:**

*Endereço:* Av. da Universidade, 3466

*Acesso:* Nível da rua

*Implantação:* Germinada no centro da quadra

*Uso atual:* Residência

*Nome de fantasia:*

*Proprietário:*

*Regime de propriedade:* Privada

**02 - DESCRIÇÃO DA EDIFICAÇÃO:**

*Uso original:* Residência

*Período da Construção:*

*Estilo arquitetônico:* Decó

*Número de pavimentos:* 01

*Descrição dos pavimentos:*

*Estado de conservação:* Bom

*Alteração de fachada:* Poucas

*Cobertura:* Telhas de barro

*Ocupação:* Ocupado



**PMF/SEPLA – LEVANTAMENTO DOS IMÓVEIS DA ZEPH BENFICA**

**01 – DADOS GERAIS DO IMÓVEL:**

*Endereço:* Av. da Universidade, 3242

*Acesso:* Nível da rua

*Implantação:* Isolada no centro da quadra

*Uso atual:* Comercial

*Nome de fantasia:* Irenir: Estética e Beleza

*Proprietário:*

*Regime de propriedade:* Privado

**02 - DESCRIÇÃO DA EDIFICAÇÃO:**

*Uso original:* Residência

*Período da Construção:*

*Estilo arquitetônico:* Chalet

*Número de pavimentos:* 01

*Descrição dos pavimentos:*

*Estado de conservação:* Bom

*Alteração de fachada:* Poucas

*Cobertura:* Telhas de barro

*Ocupação:* Ocupado





**PMF/SEPLA – LEVANTAMENTO DOS IMÓVEIS DA ZEPH BENFICA**

**01 – DADOS GERAIS DO IMÓVEL:**

*Endereço:* Av. da Universidade, 3229

*Acesso:* Nível da rua

*Implantação:* Germinada no centro da quadra

*Uso atual:* Comercial

*Nome de fantasia:*

*Proprietário:*

*Regime de propriedade:* Privada

**02 - DESCRIÇÃO DA EDIFICAÇÃO:**

*Uso original:* Residência

*Período da Construção:*

*Estilo arquitetônico:* Chalet

*Número de pavimentos:* 02

*Descrição dos pavimentos:*

*Estado de conservação:* Regular

*Alteração de fachada:* Muitas

*Cobertura:* Telhas de barro

*Ocupação:* Ocupado



**PMF/SEPLA – LEVANTAMENTO DOS IMÓVEIS DA ZEPH BENFICA**

**01 – DADOS GERAIS DO IMÓVEL:**

*Endereço:* Av. da Universidade, 3215

*Acesso:* Nível da rua

*Implantação:* Isolado na esquina da quadra

*Uso atual:* Residência

*Nome de fantasia:*

*Proprietário:*

*Regime de propriedade:* Privada

**02 - DESCRIÇÃO DA EDIFICAÇÃO:**

*Uso original:* Residencia

*Período da Construção:*

*Estilo arquitetônico:* Bauhaus

*Número de pavimentos:* 02

*Descrição dos pavimentos:*

*Estado de conservação:* Bom

*Alteração de fachada:* Nenhuma

*Cobertura:* Telhas de barro

*Ocupação:* Desocupado



**PMF/SEPLA – LEVANTAMENTO DOS IMÓVEIS DA ZEPH BENFICA**

**01 – DADOS GERAIS DO IMÓVEL:**

*Endereço:* Av. da Universidade, 3199

*Acesso:* Nível da rua

*Implantação:* Isolado na esquina da quadra

*Uso atual:* Instituição da Sociedade Civil

*Nome de fantasia:* PCdoB

*Proprietário:*

*Regime de propriedade:* Privada

**02 - DESCRIÇÃO DA EDIFICAÇÃO:**

*Uso original:* Residência

*Período da Construção:*

*Estilo arquitetônico:* Chalet

*Número de pavimentos:* 01

*Descrição dos pavimentos:*

*Estado de conservação:* Bom

*Alteração de fachada:* Nenhuma

*Cobertura:* Telhas de barro

*Ocupação:* Ocupado



**PMF/SEPLA – LEVANTAMENTO DOS IMÓVEIS DA ZEPH BENFICA**

**01 – DADOS GERAIS DO IMÓVEL:**

*Endereço:* Av. da Universidade, 3186

*Acesso:* Nível da rua

*Implantação:* Isolado no centro da quadra

*Uso atual:* Instituição da Sociedade Civil

*Nome de fantasia:* Ordem Religiosa Filhas de São José

*Proprietário:* Igreja Católica

*Regime de propriedade:* Privada

**02 - DESCRIÇÃO DA EDIFICAÇÃO:**

*Uso original:* Residência

*Período da Construção:*

*Estilo arquitetônico:* Eclético

*Número de pavimentos:* 02

*Descrição dos pavimentos:*

*Estado de conservação:* Bom

*Alteração de fachada:* Nenhuma

*Cobertura:* Telhas de barro

*Ocupação:* Ocupado



**PMF/SEPLA – LEVANTAMENTO DOS IMÓVEIS DA ZEPH BENFICA**

**01 – DADOS GERAIS DO IMÓVEL:**

*Endereço:* Av. da Universidade, 3158

*Acesso:* Nível da rua

*Implantação:* Isolado no centro da quadra

*Uso atual:* Instituição de Arte e Cultura

*Nome de fantasia:* Academia Tchaikovsky Roriz

*Proprietário:*

*Regime de propriedade:* Privada

**02 - DESCRIÇÃO DA EDIFICAÇÃO:**

*Uso original:* Residência

*Período da Construção:*

*Estilo arquitetônico:* Bauhaus

*Número de pavimentos:* 02

*Descrição dos pavimentos:*

*Estado de conservação:* Bom

*Alteração de fachada:* Nenhuma

*Cobertura:* Telhas de barro

*Ocupação:* Ocupado



**PMF/SEPLA – LEVANTAMENTO DOS IMÓVEIS DA ZEPH BENFICA**

**01 – DADOS GERAIS DO IMÓVEL:**

*Endereço:* Av. da Universidade, S / N

*Acesso:* Nível da rua

*Implantação:* Isolado no centro da quadra

*Uso atual:* Templo Religioso

*Nome de fantasia:* Igreja N. Sra. dos Remédios

*Proprietário:*

*Regime de propriedade:* Privada

**02 - DESCRIÇÃO DA EDIFICAÇÃO:**

*Uso original:*

*Período da Construção:*

*Estilo arquitetônico:* Eclético

*Número de pavimentos:* 02

*Descrição dos pavimentos:*

*Estado de conservação:* Bom

*Alteração de fachada:* Nenhuma

*Cobertura:* Telhas de barro

*Ocupação:* Ocupado



<b>PMF/SEPLA – LEVANTAMENTO DOS IMÓVEIS DA ZEPH BENFICA</b>	
<b>01 – DADOS GERAIS DO IMÓVEL:</b>	
<i>Endereço:</i> Av. da Universidade, 2974	
<i>Acesso:</i> Nível da rua	<i>Implantação:</i> Isolado no centro da quadra
<i>Uso atual:</i> Casa Paroquial	<i>Nome de fantasia:</i>
<i>Proprietário:</i>	<i>Regime de propriedade:</i> Privada
<b>02 - DESCRIÇÃO DA EDIFICAÇÃO:</b>	
<i>Uso original:</i>	<i>Período da Construção:</i>
<i>Estilo arquitetônico:</i> Decó	<i>Número de pavimentos:</i> 01
<i>Descrição dos pavimentos:</i>	<i>Estado de conservação:</i> Bom
<i>Alteração de fachada:</i> Nenhuma	<i>Cobertura:</i> Telhas de barro
<i>Ocupação:</i> Ocupado	



**PMF/SEPLA – LEVANTAMENTO DOS IMÓVEIS DA ZEPH BENFICA**

**01 – DADOS GERAIS DO IMÓVEL:**

*Endereço:* Av. da Universidade, 2995

*Acesso:* Nível da rua

*Implantação:* Isolado na esquina da quadra

*Uso atual:* Instituição Educacional

*Nome de fantasia:* Ciências Sociais

*Proprietário:* Governo Federal - UFC

*Regime de propriedade:* Estatal

**02 - DESCRIÇÃO DA EDIFICAÇÃO:**

*Uso original:* Educação

*Período da Construção:* 1965

*Estilo arquitetônico:* Modernista

*Número de pavimentos:* 03

*Descrição dos pavimentos:*

*Estado de conservação:* Bom

*Alteração de fachada:* Nenhuma

*Cobertura:* Telhas de barro

*Ocupação:* Ocupado





<b>PMF/SEPLA – LEVANTAMENTO DOS IMÓVEIS DA ZEPH BENFICA</b>	
<b>01 – DADOS GERAIS DO IMÓVEL:</b>	
<i>Endereço:</i> Av. da Universidade, 2932	
<i>Acesso:</i> Nível da rua	<i>Implantação:</i> Isolado no centro da quadra
<i>Uso atual:</i> Instituição Educacional	<i>Nome de fantasia:</i> Pró-Reitoria de Extensão
<i>Proprietário:</i> Governo Federal - UFC	<i>Regime de propriedade:</i> Estatal
<b>02 - DESCRIÇÃO DA EDIFICAÇÃO:</b>	
<i>Uso original:</i> Educação	<i>Período da Construção:</i> 1960
<i>Estilo arquitetônico:</i> Modernista	<i>Número de pavimentos:</i> 02
<i>Descrição dos pavimentos:</i>	<i>Estado de conservação:</i> Bom
<i>Alteração de fachada:</i> Nenhuma	<i>Cobertura:</i> Telhas de barro
<i>Ocupação:</i> Ocupado	



**PMF/SEPLA – LEVANTAMENTO DOS IMÓVEIS DA ZEPH BENFICA**

**01 – DADOS GERAIS DO IMÓVEL:**

*Endereço:* Av. da Universidade, 2910

*Acesso:* Nível da rua

*Implantação:* Isolado no centro da quadra

*Uso atual:* Rádio Universitária

*Nome de fantasia:* Rádio Universitária

*Proprietário:* Governo Federal - UFC

*Regime de propriedade:* Estatal

**02 - DESCRIÇÃO DA EDIFICAÇÃO:**

*Uso original:* Residência

*Período da Construção:*

*Estilo arquitetônico:* Chalet

*Número de pavimentos:* 02

*Descrição dos pavimentos:*

*Estado de conservação:* Bom

*Alteração de fachada:* Nenhuma

*Cobertura:* Telhas de barro

*Ocupação:* Ocupado



**PMF/SEPLA – LEVANTAMENTO DOS IMÓVEIS DA ZEPH BENFICA**

**01 – DADOS GERAIS DO IMÓVEL:**

*Endereço:* Av. da Universidade, 2854

*Acesso:* Nível da rua

*Implantação:* Isolado na esquina da quadra

*Uso atual:* Museu de Artes da Universidade

*Nome de fantasia:* MAUC

*Proprietário:* Governo Federal - UFC

*Regime de propriedade:* Estatal

**02 - DESCRIÇÃO DA EDIFICAÇÃO:**

*Uso original:* Galeria de Arte

*Período da Construção:*

*Estilo arquitetônico:* Modernista

*Número de pavimentos:* 02

*Descrição dos pavimentos:*

*Estado de conservação:* Bom

*Alteração de fachada:* Nenhuma

*Cobertura:* Amianto

*Ocupação:* Ocupado



**PMF/SEPLA – LEVANTAMENTO DOS IMÓVEIS DA ZEPH BENFICA**

**01 – DADOS GERAIS DO IMÓVEL:**

*Endereço:* Av. da Universidade, 2853

*Acesso:* Nível da rua

*Implantação:* Isolado na esquina da quadra

*Uso atual:* Administração Universitária

*Nome de fantasia:* Reitoria da UFC

*Proprietário:* Governo Federal - UFC

*Regime de propriedade:* Estatal

**02 - DESCRIÇÃO DA EDIFICAÇÃO:**

*Uso original:* Residência

*Período da Construção:*

*Estilo arquitetônico:* Neo - Clássico

*Número de pavimentos:* 02

*Descrição dos pavimentos:*

*Estado de conservação:* Bom

*Alteração de fachada:* Nenhuma

*Cobertura:* Telhas de barro

*Ocupação:* Ocupado



**PMF/SEPLA – LEVANTAMENTO DOS IMÓVEIS DA ZEPH BENFICA**

**01 – DADOS GERAIS DO IMÓVEL:**

*Endereço:* Av. da Universidade, 2783

*Acesso:* Nível da rua

*Implantação:* Isolado na esquina da quadra

*Uso atual:* Educação

*Nome de fantasia:* Casa de Cultura Alemã

*Proprietário:* Governo Federal - UFC

*Regime de propriedade:* Estatal

**02 - DESCRIÇÃO DA EDIFICAÇÃO:**

*Uso original:* Residência

*Período da Construção:*

*Estilo arquitetônico:* Chalet

*Número de pavimentos:* 02

*Descrição dos pavimentos:*

*Estado de conservação:* Bom

*Alteração de fachada:* Nenhuma

*Cobertura:* Telhas de barro

*Ocupação:* Ocupado



**PMF/SEPLA – LEVANTAMENTO DOS IMÓVEIS DA ZEPH BENFICA**

**01 – DADOS GERAIS DO IMÓVEL:**

*Endereço:* Av. da Universidade, 2683

*Acesso:* Nível da rua

*Implantação:* Isolado no centro da quadra

*Uso atual:* Educação

*Nome de fantasia:* Casa de Cultura Britânica

*Proprietário:* Governo Federal - UFC

*Regime de propriedade:* Estatal

**02 - DESCRIÇÃO DA EDIFICAÇÃO:**

*Uso original:* Residência

*Período da Construção:*

*Estilo arquitetônico:* Decó

*Número de pavimentos:* 02

*Descrição dos pavimentos:*

*Estado de conservação:* Bom

*Alteração de fachada:* Nenhuma

*Cobertura:* Amianto

*Ocupação:* Ocupado



**PMF/SEPLA – LEVANTAMENTO DOS IMÓVEIS DA ZEPH BENFICA**

**01 – DADOS GERAIS DO IMÓVEL:**

*Endereço:* Av. da Universidade, 2689

*Acesso:* Nível da rua

*Implantação:* Isolado na esquina da quadra

*Uso atual:* Educação

*Nome de fantasia:* Casa de Cultura Francesa

*Proprietário:* Governo Federal - UFC

*Regime de propriedade:* Estatal

**02 - DESCRIÇÃO DA EDIFICAÇÃO:**

*Uso original:* Residência

*Período da Construção:*

*Estilo arquitetônico:* Eclético

*Número de pavimentos:* 02

*Descrição dos pavimentos:*

*Estado de conservação:* Bom

*Alteração de fachada:* Nenhuma

*Cobertura:* Telhas de barro

*Ocupação:* Ocupado



**PMF/SEPLA – LEVANTAMENTO DOS IMÓVEIS DA ZEPH BENFICA**

**01 – DADOS GERAIS DO IMÓVEL:**

*Endereço:* Av. da Universidade, 2683

*Acesso:* Nível da rua

*Implantação:* Isolado no centro da quadra

*Uso atual:* Educação

*Nome de fantasia:* Casa de Cultura Hispânica

*Proprietário:* Governo Federal - UFC

*Regime de propriedade:* Estatal

**02 - DESCRIÇÃO DA EDIFICAÇÃO:**

*Uso original:* Residência

*Período da Construção:*

*Estilo arquitetônico:* Chalet

*Número de pavimentos:* 02

*Descrição dos pavimentos:*

*Estado de conservação:* Bom

*Alteração de fachada:* Nenhuma

*Cobertura:* Telhas de barro

*Ocupação:* Ocupado





**PMF/SEPLA – LEVANTAMENTO DOS IMÓVEIS DA ZEPH BENFICA**

**01 – DADOS GERAIS DO IMÓVEL:**

*Endereço:* Av. da Universidade, 2683

*Acesso:* Nível da rua

*Implantação:* Isolado no centro da quadra

*Uso atual:* Educação

*Nome de fantasia:* Casa de Cultura Portuguesa

*Proprietário:* Governo Federal - UFC

*Regime de propriedade:* Estatal

**02 - DESCRIÇÃO DA EDIFICAÇÃO:**

*Uso original:* Residência

*Período da Construção:*

*Estilo arquitetônico:* Chalet

*Número de pavimentos:* 02

*Descrição dos pavimentos:*

*Estado de conservação:* Bom

*Alteração de fachada:* Nenhuma

*Cobertura:* Telhas de barro

*Ocupação:* Ocupado



**PMF/SEPLA – LEVANTAMENTO DOS IMÓVEIS DA ZEPH BENFICA**

**01 – DADOS GERAIS DO IMÓVEL:**

*Endereço:* Av. da Universidade, 2685

*Acesso:* Nível da rua

*Implantação:* Isolado na esquina da quadra

*Uso atual:* Residência Universitária

*Nome de fantasia:* Residência Universitária

*Proprietário:* Governo Federal - UFC

*Regime de propriedade:* Estatal

**02 - DESCRIÇÃO DA EDIFICAÇÃO:**

*Uso original:* Residência

*Período da Construção:*

*Estilo arquitetônico:* Eclético

*Número de pavimentos:* 02

*Descrição dos pavimentos:*

*Estado de conservação:* Bom

*Alteração de fachada:* Poucas

*Cobertura:* Telhas de barro

*Ocupação:* Ocupado



**PMF/SEPLA – LEVANTAMENTO DOS IMÓVEIS DA ZEPH BENFICA**

**01 – DADOS GERAIS DO IMÓVEL:**

*Endereço:* Av. da Universidade, 2630 - 2624

*Acesso:* Nível da rua

*Implantação:* Germinadas no centro da quadra (ambas)

*Uso atual:* Residências

*Nome de fantasia:*

*Proprietário:*

*Regime de propriedade:* Privada

**02 - DESCRIÇÃO DA EDIFICAÇÃO:**

*Uso original:* Residências

*Período da Construção:*

*Estilo arquitetônico:* Eclético (ambas)

*Número de pavimentos:* 01 (ambas)

*Descrição dos pavimentos:*

*Estado de conservação:* Bom 2624 Regular 2630

*Alteração de fachada:* Nenhuma

*Cobertura:* Telhas de barro

*Ocupação:* Ocupado



<b>PMF/SEPLA – LEVANTAMENTO DOS IMÓVEIS DA ZEPH BENFICA</b>	
<b>01 – DADOS GERAIS DO IMÓVEL:</b>	
<i>Endereço:</i> Av. da Universidade, 2596	
<i>Acesso:</i> Nível da rua	<i>Implantação:</i> Isolada no centro da quadra
<i>Uso atual:</i> Repartição Governamental	<i>Nome de fantasia:</i> SINE- Ce
<i>Proprietário:</i>	<i>Regime de propriedade:</i> Estatal
<b>02 - DESCRIÇÃO DA EDIFICAÇÃO:</b>	
<i>Uso original:</i> Residência	<i>Período da Construção:</i>
<i>Estilo arquitetônico:</i> Decó	<i>Número de pavimentos:</i> 02
<i>Descrição dos pavimentos:</i>	<i>Estado de conservação:</i> Bom
<i>Alteração de fachada:</i> Poucas	<i>Cobertura:</i> Telhas de barro
<i>Ocupação:</i> Ocupado	



**PMF/SEPLA – LEVANTAMENTO DOS IMÓVEIS DA ZEPH BENFICA**

**01 – DADOS GERAIS DO IMÓVEL:**

*Endereço:* Av. da Universidade, 2591

*Acesso:* Nível da rua

*Implantação:* Isolada no centro da quadra

*Uso atual:* Inst. Educacional – Audio Visual

*Nome de fantasia:* Casa amarela - UFC

*Proprietário:* Governo Federal - UFC

*Regime de propriedade:* Estatal

**02 - DESCRIÇÃO DA EDIFICAÇÃO:**

*Uso original:* Residência

*Período da Construção:*

*Estilo arquitetônico:* Eclético

*Número de pavimentos:* 01

*Descrição dos pavimentos:*

*Estado de conservação:* Bom

*Alteração de fachada:* Poucas

*Cobertura:* Telhas de barro

*Ocupação:* Ocupado



**PMF/SEPLA – LEVANTAMENTO DOS IMÓVEIS DA ZEPH BENFICA**

**01 – DADOS GERAIS DO IMÓVEL:**

*Endereço:* Av. da Universidade, 2572

*Acesso:* Nível da rua

*Implantação:* Isolada no centro da quadra

*Uso atual:* Instituição Educacional

*Nome de fantasia:* Biblioteca Pública da PMF

*Proprietário:* Prefeitura Municipal de Fortaleza

*Regime de propriedade:* Estatal

**02 - DESCRIÇÃO DA EDIFICAÇÃO:**

*Uso original:* Residência

*Período da Construção:*

*Estilo arquitetônico:* Chalet

*Número de pavimentos:* 02

*Descrição dos pavimentos:*

*Estado de conservação:* Bom

*Alteração de fachada:* Nenhuma

*Cobertura:* Telhas de barro

*Ocupação:* Ocupado



<b>PMF/SEPLA – LEVANTAMENTO DOS IMÓVEIS DA ZEPH BENFICA</b>	
<b>01 – DADOS GERAIS DO IMÓVEL:</b>	
<i>Endereço:</i> Av. da Universidade, 2486	
<i>Acesso:</i> Nível da rua	<i>Implantação:</i> Isolada na esquina da quadra
<i>Uso atual:</i> Educacional	<i>Nome de fantasia:</i> FEAAC/ UFC
<i>Proprietário:</i> Governo Federal - UFC	<i>Regime de propriedade:</i> Estatal
<b>02 - DESCRIÇÃO DA EDIFICAÇÃO:</b>	
<i>Uso original:</i> Residência	<i>Período da Construção:</i>
<i>Estilo arquitetônico:</i> Bauhaus	<i>Número de pavimentos:</i> 02
<i>Descrição dos pavimentos:</i>	<i>Estado de conservação:</i> Bom
<i>Alteração de fachada:</i> Nenhuma	<i>Cobertura:</i> Amianto
<i>Ocupação:</i> Ocupado	



**PMF/SEPLA – LEVANTAMENTO DOS IMÓVEIS DA ZEPH BENFICA**

**01 – DADOS GERAIS DO IMÓVEL:**

*Endereço:* Av. da Universidade, 2467

*Acesso:* Nível da rua

*Implantação:* Isolada no centro da quadra

*Uso atual:* Abandonada

*Nome de fantasia:* Antiga Biblioteca da PMF

*Proprietário:*

*Regime de propriedade:* Privada

**02 - DESCRIÇÃO DA EDIFICAÇÃO:**

*Uso original:* Residência

*Período da Construção:*

*Estilo arquitetônico:* Bauhaus

*Número de pavimentos:* 02

*Descrição dos pavimentos:*

*Estado de conservação:* Mau estado

*Alteração de fachada:* Poucas

*Cobertura:* Telhas de barro

*Ocupação:* Desocupado





**PMF/SEPLA – LEVANTAMENTO DOS IMÓVEIS DA ZEPH BENFICA**

**01 – DADOS GERAIS DO IMÓVEL:**

*Endereço:* Av. da Universidade, 2457

*Acesso:* Nível da rua

*Implantação:* Isolada no centro da quadra

*Uso atual:* Residência

*Nome de fantasia:*

*Proprietário:*

*Regime de propriedade:* Privada

**02 - DESCRIÇÃO DA EDIFICAÇÃO:**

*Uso original:* Residência

*Período da Construção:*

*Estilo arquitetônico:* Chalet

*Número de pavimentos:* 01

*Descrição dos pavimentos:*

*Estado de conservação:* Bom

*Alteração de fachada:* Poucas

*Cobertura:* Telhas de barro

*Ocupação:* Ocupado



<b>PMF/SEPLA – LEVANTAMENTO DOS IMÓVEIS DA ZEPH BENFICA</b>	
<b>01 – DADOS GERAIS DO IMÓVEL:</b>	
<i>Endereço:</i> Av. da Universidade, 2476	
<i>Acesso:</i> Nível da rua	<i>Implantação:</i> Germinadas no centro da quadra
<i>Uso atual:</i> Comercial	<i>Nome de fantasia:</i>
<i>Proprietário:</i>	<i>Regime de propriedade:</i> Privada
<b>02 - DESCRIÇÃO DA EDIFICAÇÃO:</b>	
<i>Uso original:</i> Residência	<i>Período da Construção:</i>
<i>Estilo arquitetônico:</i> Decó	<i>Número de pavimentos:</i> 01
<i>Descrição dos pavimentos:</i>	<i>Estado de conservação:</i> Mau estado
<i>Alteração de fachada:</i> Muitas	<i>Cobertura:</i> Telhas de barro
<i>Ocupação:</i> Ocupado	



**PMF/SEPLA – LEVANTAMENTO DOS IMÓVEIS DA ZEPH BENFICA**

**01 – DADOS GERAIS DO IMÓVEL:**

*Endereço:* Av. da Universidade, 2462

*Acesso:* Nível da rua

*Implantação:* Germinadas no centro da quadra

*Uso atual:* Comercial

*Nome de fantasia:*

*Proprietário:*

*Regime de propriedade:* Privada

**02 - DESCRIÇÃO DA EDIFICAÇÃO:**

*Uso original:* Residência

*Período da Construção:*

*Estilo arquitetônico:* Eclético

*Número de pavimentos:* 01

*Descrição dos pavimentos:*

*Estado de conservação:* Mau estado

*Alteração de fachada:* Muitas

*Cobertura:* Telhas de barro

*Ocupação:* Ocupado



**PMF/SEPLA – LEVANTAMENTO DOS IMÓVEIS DA ZEPH BENFICA**

**01 – DADOS GERAIS DO IMÓVEL:**

*Endereço:* Av. da Universidade, 2431

*Acesso:* Nível da rua

*Implantação:* Isolada na esquina da quadra

*Uso atual:* Educacional

*Nome de fantasia:* FEA - UFC

*Proprietário:* Governo Federal – U.F.C

*Regime de propriedade:* Estatal

**02 - DESCRIÇÃO DA EDIFICAÇÃO:**

*Uso original:* Educacional

*Período da Construção:*

*Estilo arquitetônico:* Eclético

*Número de pavimentos:* 02

*Descrição dos pavimentos:*

*Estado de conservação:* Bom

*Alteração de fachada:* Nenhuma

*Cobertura:* Telhas de barro

*Ocupação:* Ocupado



**PMF/SEPLA – LEVANTAMENTO DOS IMÓVEIS DA ZEPH BENFICA****01 – DADOS GERAIS DO IMÓVEL:***Endereço:* Av. da Universidade, 2402*Acesso:* Nível da rua*Implantação:* Germinado na esquina da quadra*Uso atual:* Comercial*Nome de fantasia:* DOMAIN*Proprietário:**Regime de propriedade:* Privada**02 - DESCRIÇÃO DA EDIFICAÇÃO:***Uso original:* Residência*Período da Construção:**Estilo arquitetônico:* Eclético*Número de pavimentos:* 01*Descrição dos pavimentos:**Estado de conservação:* Mau estado*Alteração de fachada:* Muitas*Cobertura:* Telhas de barro*Ocupação:* Ocupado

**PMF/SEPLA – LEVANTAMENTO DOS IMÓVEIS DA ZEPH BENFICA**

**01 – DADOS GERAIS DO IMÓVEL:**

*Endereço:* Av. da Universidade, 2398

*Acesso:* Nível da rua

*Implantação:* Germinado no centro da quadra

*Uso atual:* Escritório

*Nome de fantasia:* Comitê do Vereador Salmito

*Proprietário:*

*Regime de propriedade:* Privada

**02 - DESCRIÇÃO DA EDIFICAÇÃO:**

*Uso original:* Residência

*Período da Construção:*

*Estilo arquitetônico:* Eclético

*Número de pavimentos:* 01

*Descrição dos pavimentos:*

*Estado de conservação:* Mau estado

*Alteração de fachada:* Poucas

*Cobertura:* Telhas de barro

*Ocupação:* Ocupado



**PMF/SEPLA – LEVANTAMENTO DOS IMÓVEIS DA ZEPH BENFICA**

**01 – DADOS GERAIS DO IMÓVEL:**

*Endereço:* Av. da Universidade, 2392

*Acesso:* Nível da rua

*Implantação:* Germinado no centro da quadra

*Uso atual:* Residencial

*Nome de fantasia:*

*Proprietário:*

*Regime de propriedade:* Privada

**02 - DESCRIÇÃO DA EDIFICAÇÃO:**

*Uso original:* Residência

*Período da Construção:*

*Estilo arquitetônico:* Eclético

*Número de pavimentos:* 01

*Descrição dos pavimentos:*

*Estado de conservação:* Mau estado

*Alteração de fachada:* Poucas

*Cobertura:* Telhas de barro

*Ocupação:* Ocupado



**PMF/SEPLA – LEVANTAMENTO DOS IMÓVEIS DA ZEPH BENFICA**

**01 – DADOS GERAIS DO IMÓVEL:**

*Endereço:* Av. da Universidade, 2358

*Acesso:* Nível da rua

*Implantação:* Germinada no centro da quadra

*Uso atual:* Residência

*Nome de fantasia:*

*Proprietário:*

*Regime de propriedade:* Privada

**02 - DESCRIÇÃO DA EDIFICAÇÃO:**

*Uso original:* Residência

*Período da Construção:*

*Estilo arquitetônico:* Decó

*Número de pavimentos:* 01

*Descrição dos pavimentos:*

*Estado de conservação:* Bom

*Alteração de fachada:* Poucas

*Cobertura:* Telhas de barro

*Ocupação:* Ocupado





<b>PMF/SEPLA – LEVANTAMENTO DOS IMÓVEIS DA ZEPH BENFICA</b>	
<b>01 – DADOS GERAIS DO IMÓVEL:</b>	
<i>Endereço:</i> Av. da Universidade, 2346	
<i>Acesso:</i> Nível da rua	<i>Implantação:</i> Isolada no centro da quadra
<i>Uso atual:</i> Instituição da sociedade civil	<i>Nome de fantasia:</i> ADUFC
<i>Proprietário:</i>	<i>Regime de propriedade:</i> Privada
<b>02 - DESCRIÇÃO DA EDIFICAÇÃO:</b>	
<i>Uso original:</i> Residência	<i>Período da Construção:</i>
<i>Estilo arquitetônico:</i> Eclético	<i>Número de pavimentos:</i> 01
<i>Descrição dos pavimentos:</i>	<i>Estado de conservação:</i> Bom
<i>Alteração de fachada:</i> Poucas	<i>Cobertura:</i> Telhas de barro
<i>Ocupação:</i> Ocupado	



<b>PMF/SEPLA – LEVANTAMENTO DOS IMÓVEIS DA ZEPH BENFICA</b>	
<b>01 – DADOS GERAIS DO IMÓVEL:</b>	
<i>Endereço:</i> Av. da Universidade, 2343	
<i>Acesso:</i> Nível da rua	<i>Implantação:</i> Isolada no centro da quadra
<i>Uso atual:</i> Residência	<i>Nome de fantasia:</i>
<i>Proprietário:</i>	<i>Regime de propriedade:</i> Privada
<b>02 - DESCRIÇÃO DA EDIFICAÇÃO:</b>	
<i>Uso original:</i> Residência	<i>Período da Construção:</i>
<i>Estilo arquitetônico:</i> Chalet	<i>Número de pavimentos:</i> 01
<i>Descrição dos pavimentos:</i>	<i>Estado de conservação:</i> Regular
<i>Alteração de fachada:</i> Poucas	<i>Cobertura:</i> Telhas de barro
<i>Ocupação:</i> Ocupado	



**PMF/SEPLA – LEVANTAMENTO DOS IMÓVEIS DA ZEPH BENFICA**

**01 – DADOS GERAIS DO IMÓVEL:**

*Endereço:* Av. da Universidade, 2322

*Acesso:* Nível da rua

*Implantação:* Isolada no centro da quadra

*Uso atual:* Residência

*Nome de fantasia:*

*Proprietário:*

*Regime de propriedade:* Privada

**02 - DESCRIÇÃO DA EDIFICAÇÃO:**

*Uso original:* Residência

*Período da Construção:*

*Estilo arquitetônico:* Bauhaus

*Número de pavimentos:* 02

*Descrição dos pavimentos:*

*Estado de conservação:* Bom

*Alteração de fachada:* Poucas

*Cobertura:* Telhas de barro

*Ocupação:* Ocupado



**PMF/SEPLA – LEVANTAMENTO DOS IMÓVEIS DA ZEPH BENFICA**

**01 – DADOS GERAIS DO IMÓVEL:**

*Endereço:* Av. da Universidade, 2302

*Acesso:* Nível da rua

*Implantação:* Isolada no centro da quadra

*Uso atual:* Residência

*Nome de fantasia:*

*Proprietário:*

*Regime de propriedade:* Privada

**02 - DESCRIÇÃO DA EDIFICAÇÃO:**

*Uso original:* Residência

*Período da Construção:*

*Estilo arquitetônico:* Nouveau

*Número de pavimentos:* 01

*Descrição dos pavimentos:*

*Estado de conservação:* Bom

*Alteração de fachada:* Nenhuma

*Cobertura:* Telhas de barro

*Ocupação:* Ocupado



**PMF/SEPLA – LEVANTAMENTO DOS IMÓVEIS DA ZEPH BENFICA**

**01 – DADOS GERAIS DO IMÓVEL:**

*Endereço:* Av. da Universidade, 2278

*Acesso:* Nível da rua

*Implantação:* Germinada no centro da quadra

*Uso atual:* Residência

*Nome de fantasia:*

*Proprietário:*

*Regime de propriedade:* Privada

**02 - DESCRIÇÃO DA EDIFICAÇÃO:**

*Uso original:* Residência

*Período da Construção:*

*Estilo arquitetônico:* Eclético

*Número de pavimentos:* 01

*Descrição dos pavimentos:*

*Estado de conservação:* Bom

*Alteração de fachada:* Poucas

*Cobertura:* Telhas de barro

*Ocupação:* Ocupado



**PMF/SEPLA – LEVANTAMENTO DOS IMÓVEIS DA ZEPH BENFICA**

**01 – DADOS GERAIS DO IMÓVEL:**

*Endereço:* Av. da Universidade, 2274

*Acesso:* Nível da rua

*Implantação:* Germinada no centro da quadra

*Uso atual:* Residência

*Nome de fantasia:*

*Proprietário:*

*Regime de propriedade:* Privada

**02 - DESCRIÇÃO DA EDIFICAÇÃO:**

*Uso original:* Residência

*Período da Construção:*

*Estilo arquitetônico:* Decó

*Número de pavimentos:* 01

*Descrição dos pavimentos:*

*Estado de conservação:* Bom

*Alteração de fachada:* Poucas

*Cobertura:* Telhas de barro

*Ocupação:* Ocupado



**PMF/SEPLA – LEVANTAMENTO DOS IMÓVEIS DA ZEPH BENFICA**

**01 – DADOS GERAIS DO IMÓVEL:**

*Endereço:* Av. da Universidade, 2236

*Acesso:* Nível da rua

*Implantação:* Germinada no centro da quadra

*Uso atual:* Residência

*Nome de fantasia:*

*Proprietário:*

*Regime de propriedade:* Privada

**02 - DESCRIÇÃO DA EDIFICAÇÃO:**

*Uso original:* Residência

*Período da Construção:*

*Estilo arquitetônico:* Eclético

*Número de pavimentos:* 01

*Descrição dos pavimentos:*

*Estado de conservação:* Bom

*Alteração de fachada:* Nenhuma

*Cobertura:* Telhas de barro

*Ocupação:* Ocupado



**PMF/SEPLA – LEVANTAMENTO DOS IMÓVEIS DA ZEPH BENFICA**

**01 – DADOS GERAIS DO IMÓVEL:**

*Endereço:* Av. da Universidade, 2232

*Acesso:* Nível da rua

*Implantação:* Germinada no centro da quadra

*Uso atual:* Residência

*Nome de fantasia:*

*Proprietário:*

*Regime de propriedade:* Privada

**02 - DESCRIÇÃO DA EDIFICAÇÃO:**

*Uso original:* Residência

*Período da Construção:*

*Estilo arquitetônico:* Eclético

*Número de pavimentos:* 01

*Descrição dos pavimentos:*

*Estado de conservação:* Bom

*Alteração de fachada:* Nenhuma

*Cobertura:* Telhas de barro

*Ocupação:* Ocupado





**PMF/SEPLA – LEVANTAMENTO DOS IMÓVEIS DA ZEPH BENFICA**

**01 – DADOS GERAIS DO IMÓVEL:**

*Endereço:* Av. da Universidade, 2216

*Acesso:* Nível da rua

*Implantação:* Germinada no centro da quadra

*Uso atual:* Residência Universitária

*Nome de fantasia:*

*Proprietário:* Governo Federal - UFC

*Regime de propriedade:* Estatal

**02 - DESCRIÇÃO DA EDIFICAÇÃO:**

*Uso original:* Residência

*Período da Construção:*

*Estilo arquitetônico:* Eclético

*Número de pavimentos:* 01

*Descrição dos pavimentos:*

*Estado de conservação:* Bom

*Alteração de fachada:* Nenhuma

*Cobertura:* Telhas de barro

*Ocupação:* Ocupado



**PMF/SEPLA – LEVANTAMENTO DOS IMÓVEIS DA ZEPH BENFICA**

**01 – DADOS GERAIS DO IMÓVEL:**

*Endereço:* Av. da Universidade, 2210

*Acesso:* Nível da rua

*Implantação:* Germinada no centro da quadra

*Uso atual:* Inst. de Ensino – Música - Teatro

*Nome de fantasia:* Conservatório Alberto Nepomuceno – Teatro Pascoal C. Magno

*Proprietário:* Governo Federal - UFC

*Regime de propriedade:* Estatal

**02 - DESCRIÇÃO DA EDIFICAÇÃO:**

*Uso original:* Educação

*Período da Construção:*

*Estilo arquitetônico:* Moderno/ Decó

*Número de pavimentos:* 02

*Descrição dos pavimentos:*

*Estado de conservação:* Bom

*Alteração de fachada:* Nenhuma

*Cobertura:* Telhas de barro

*Ocupação:* Ocupado



<b>PMF/SEPLA – LEVANTAMENTO DOS IMÓVEIS DA ZEPH BENFICA</b>	
<b>01 – DADOS GERAIS DO IMÓVEL:</b>	
<i>Endereço:</i> Av. da Universidade, 2189	
<i>Acesso:</i> Nível da rua	<i>Implantação:</i> Germinada no centro da quadra
<i>Uso atual:</i> Instituição da sociedade civil	<i>Nome de fantasia:</i> Partido dos trabalhadores - PT
<i>Proprietário:</i>	<i>Regime de propriedade:</i> Privada
<b>02 - DESCRIÇÃO DA EDIFICAÇÃO:</b>	
<i>Uso original:</i> Residência	<i>Período da Construção:</i>
<i>Estilo arquitetônico:</i> Decó	<i>Número de pavimentos:</i> 01
<i>Descrição dos pavimentos:</i>	<i>Estado de conservação:</i> Bom
<i>Alteração de fachada:</i> Poucas	<i>Cobertura:</i> Telhas de barro
<i>Ocupação:</i> Ocupado	



**PMF/SEPLA – LEVANTAMENTO DOS IMÓVEIS DA ZEPH BENFICA**

**01 – DADOS GERAIS DO IMÓVEL:**

*Endereço:* Av. da Universidade, 2175

*Acesso:* Nível da rua

*Implantação:* Germinada no centro da quadra

*Uso atual:* Instituição da sociedade civil

*Nome de fantasia:* Teatro Bar Chico Anísio

*Proprietário:*

*Regime de propriedade:* Privada

**02 - DESCRIÇÃO DA EDIFICAÇÃO:**

*Uso original:* Residência

*Período da Construção:*

*Estilo arquitetônico:* Eclético

*Número de pavimentos:* 01

*Descrição dos pavimentos:*

*Estado de conservação:* Bom

*Alteração de fachada:* Poucas

*Cobertura:* Telhas de barro

*Ocupação:* Ocupado



**PMF/SEPLA – LEVANTAMENTO DOS IMÓVEIS DA ZEPH BENFICA**

**01 – DADOS GERAIS DO IMÓVEL:**

*Endereço:* Av. da Universidade, 2142

*Acesso:* Nível da rua

*Implantação:* Germinada na esquina da quadra

*Uso atual:* Residência

*Nome de fantasia:*

*Proprietário:*

*Regime de propriedade:* Privada

**02 - DESCRIÇÃO DA EDIFICAÇÃO:**

*Uso original:* Residência

*Período da Construção:*

*Estilo arquitetônico:* Eclético

*Número de pavimentos:* 01

*Descrição dos pavimentos:*

*Estado de conservação:* Bom

*Alteração de fachada:* Poucas

*Cobertura:* Telhas de barro

*Ocupação:* Ocupado



**PMF/SEPLA – LEVANTAMENTO DOS IMÓVEIS DA ZEPH BENFICA**

**01 – DADOS GERAIS DO IMÓVEL:**

*Endereço:* Av. da Universidade, 2098

*Acesso:* Nível da rua

*Implantação:* Germinada no centro da quadra

*Uso atual:* Residência

*Nome de fantasia:*

*Proprietário:*

*Regime de propriedade:* Privada

**02 - DESCRIÇÃO DA EDIFICAÇÃO:**

*Uso original:* Residência

*Período da Construção:*

*Estilo arquitetônico:* Eclético

*Número de pavimentos:* 01

*Descrição dos pavimentos:*

*Estado de conservação:* Bom

*Alteração de fachada:* Poucas

*Cobertura:* Telhas de barro

*Ocupação:* Ocupado



<b>PMF/SEPLA – LEVANTAMENTO DOS IMÓVEIS DA ZEPH BENFICA</b>	
<b>01 – DADOS GERAIS DO IMÓVEL:</b>	
<i>Endereço:</i> Av. da Universidade, 2074	
<i>Acesso:</i> Nível da rua	<i>Implantação:</i> Germinada no centro da quadra
<i>Uso atual:</i> Residencial e comercial	<i>Nome de fantasia:</i> Palmas Produções Artísticas
<i>Proprietário:</i>	<i>Regime de propriedade:</i> Privada
<b>02 - DESCRIÇÃO DA EDIFICAÇÃO:</b>	
<i>Uso original:</i> Residência	<i>Período da Construção:</i>
<i>Estilo arquitetônico:</i> Ecológico	<i>Número de pavimentos:</i> 01
<i>Descrição dos pavimentos:</i>	<i>Estado de conservação:</i> Bom
<i>Alteração de fachada:</i> Nenhuma	<i>Cobertura:</i> Telhas de barro
<i>Ocupação:</i> Ocupado	



**PMF/SEPLA – LEVANTAMENTO DOS IMÓVEIS DA ZEPH BENFICA**

**01 – DADOS GERAIS DO IMÓVEL:**

*Endereço:* Av. da Universidade, 2068

*Acesso:* Nível da rua

*Implantação:* Germinada no centro da quadra

*Uso atual:* Instituição da sociedade civil

*Nome de fantasia:* UNEFORT

*Proprietário:*

*Regime de propriedade:* Privada

**02 - DESCRIÇÃO DA EDIFICAÇÃO:**

*Uso original:* Residência

*Período da Construção:*

*Estilo arquitetônico:* Eclético

*Número de pavimentos:* 01

*Descrição dos pavimentos:*

*Estado de conservação:* Bom

*Alteração de fachada:* Poucas

*Cobertura:* Telhas de barro

*Ocupação:* Ocupado





**PMF/SEPLA – LEVANTAMENTO DOS IMÓVEIS DA ZEPH BENFICA**

**01 – DADOS GERAIS DO IMÓVEL:**

*Endereço:* Av. da Universidade, 2061

*Acesso:* Nível da rua

*Implantação:* Germinada no centro da quadra

*Uso atual:* Residência

*Nome de fantasia:*

*Proprietário:*

*Regime de propriedade:* Privada

**02 - DESCRIÇÃO DA EDIFICAÇÃO:**

*Uso original:* Residência

*Período da Construção:*

*Estilo arquitetônico:* Eclético

*Número de pavimentos:* 01

*Descrição dos pavimentos:*

*Estado de conservação:* Bom

*Alteração de fachada:* Nenhuma

*Cobertura:* Telhas de barro

*Ocupação:* Ocupado



**PMF/SEPLA – LEVANTAMENTO DOS IMÓVEIS DA ZEPH BENFICA**

**01 – DADOS GERAIS DO IMÓVEL:**

*Endereço:* Av. da Universidade, 1966

*Acesso:* Nível da rua

*Implantação:* Germinada no centro da quadra

*Uso atual:* Residência

*Nome de fantasia:* Casa onde nasceu Lauro Maia

*Proprietário:*

*Regime de propriedade:* Privada

**02 - DESCRIÇÃO DA EDIFICAÇÃO:**

*Uso original:* Residência

*Período da Construção:*

*Estilo arquitetônico:* Eclético

*Número de pavimentos:* 01

*Descrição dos pavimentos:*

*Estado de conservação:* Regular

*Alteração de fachada:* Poucas

*Cobertura:* Telhas de barro

*Ocupação:* Ocupado - OBS: Residência onde nasceu e residiu o Músico e Compositor Lauro Maia

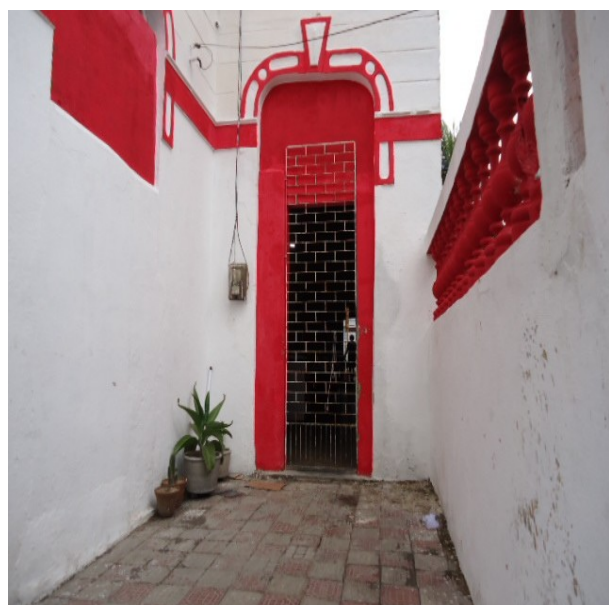

**PMF/SEPLA – LEVANTAMENTO DOS IMÓVEIS DA ZEPH BENFICA**

**01 – DADOS GERAIS DO IMÓVEL:**

*Endereço:* Av. da Universidade, 1940

*Acesso:* Nível da rua

*Implantação:* Isolada no centro da quadra

*Uso atual:* Instituição Previdenciária

*Nome de fantasia:* I P M

*Proprietário:* Prefeitura Municipal de Fortaleza

*Regime de propriedade:* Estatal

**02 - DESCRIÇÃO DA EDIFICAÇÃO:**

*Uso original:* Residência

*Período da Construção:*

*Estilo arquitetônico:* Eclético

*Número de pavimentos:* 01

*Descrição dos pavimentos:*

*Estado de conservação:* Bom

*Alteração de fachada:* Nenhuma

*Cobertura:* Telhas de barro

*Ocupação:* Ocupado



**PMF/SEPLA – LEVANTAMENTO DOS IMÓVEIS DA ZEPH BENFICA**

**01 – DADOS GERAIS DO IMÓVEL:**

*Endereço:* Av. da Universidade, 1896

*Acesso:* Nível da rua

*Implantação:* Isolada no centro da quadra

*Uso atual:* Templo Religioso

*Nome de fantasia:* Igreja de Santa Rosa de Viterbo

*Proprietário:* Igreja Católica

*Regime de propriedade:* Privada

**02 - DESCRIÇÃO DA EDIFICAÇÃO:**

*Uso original:* Templo Religioso

*Período da Construção:*

*Estilo arquitetônico:* Eclético

*Número de pavimentos:* 01

*Descrição dos pavimentos:*

*Estado de conservação:* Bom

*Alteração de fachada:* Nenhuma

*Cobertura:* Telhas de barro

*Ocupação:* Ocupado



**PMF/SEPLA – LEVANTAMENTO DOS IMÓVEIS DA ZEPH BENFICA**

**01 – DADOS GERAIS DO IMÓVEL:**

*Endereço:* Av. da Universidade, 1806

*Acesso:* Nível da rua

*Implantação:* Isolada na esquina da quadra

*Uso atual:* Instituição da sociedade civil

*Nome de fantasia:* Maçonaria

*Proprietário:* Maçonaria

*Regime de propriedade:* Privada

**02 - DESCRIÇÃO DA EDIFICAÇÃO:**

*Uso original:* Residência

*Período da Construção:*

*Estilo arquitetônico:* Eclético

*Número de pavimentos:* 02

*Descrição dos pavimentos:*

*Estado de conservação:* Bom

*Alteração de fachada:* Nenhuma

*Cobertura:* Telhas de barro

*Ocupação:* Ocupado



**PMF/SEPLA – LEVANTAMENTO DOS IMÓVEIS DA ZEPH BENFICA**

**01 – DADOS GERAIS DO IMÓVEL:**

*Endereço:* Av. Tristão Gonçalves, 1354

*Acesso:* Nível da rua

*Implantação:* Isolada na esquina da quadra

*Uso atual:* Residência

*Nome de fantasia:*

*Proprietário:* Família Jereissate

*Regime de propriedade:* Privada

**02 - DESCRIÇÃO DA EDIFICAÇÃO:**

*Uso original:* Residência

*Período da Construção:*

*Estilo arquitetônico:* Bangalore

*Número de pavimentos:* 02

*Descrição dos pavimentos:*

*Estado de conservação:* Regular

*Alteração de fachada:* Nenhuma

*Cobertura:* Telhas de barro

*Ocupação:* Desocupado



**PMF/SEPLA – LEVANTAMENTO DOS IMÓVEIS DA ZEPH BENFICA**

**01 – DADOS GERAIS DO IMÓVEL:**

*Endereço:* Av. Tristão Gonçalves, 1418

*Acesso:* Nível da rua

*Implantação:* Germinada no centro da quadra

*Uso atual:* Residência

*Nome de fantasia:*

*Proprietário:*

*Regime de propriedade:* Privada

**02 - DESCRIÇÃO DA EDIFICAÇÃO:**

*Uso original:* Residência

*Período da Construção:*

*Estilo arquitetônico:* Decó

*Número de pavimentos:* 01

*Descrição dos pavimentos:*

*Estado de conservação:* Regular

*Alteração de fachada:* Poucas

*Cobertura:* Telhas de barro

*Ocupação:* Ocupado



**PMF/SEPLA – LEVANTAMENTO DOS IMÓVEIS DA ZEPH BENFICA**

**01 – DADOS GERAIS DO IMÓVEL:**

*Endereço:* Av. Tristão Gonçalves, 1426

*Acesso:* Nível da rua

*Implantação:* Germinada no centro da quadra

*Uso atual:* Residência

*Nome de fantasia:*

*Proprietário:*

*Regime de propriedade:* Privada

**02 - DESCRIÇÃO DA EDIFICAÇÃO:**

*Uso original:* Residência

*Período da Construção:*

*Estilo arquitetônico:* Decó

*Número de pavimentos:* 01

*Descrição dos pavimentos:*

*Estado de conservação:* Regular

*Alteração de fachada:* Poucas

*Cobertura:* Telhas de barro

*Ocupação:* Ocupado

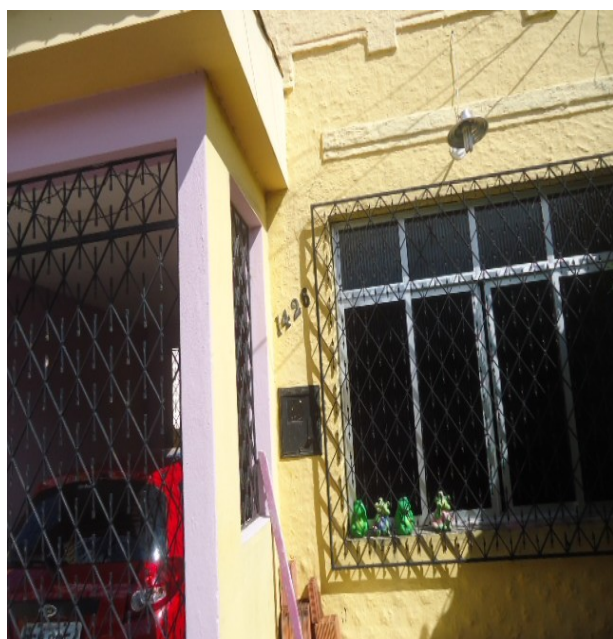



**PMF/SEPLA – LEVANTAMENTO DOS IMÓVEIS DA ZEPH BENFICA**

**01 – DADOS GERAIS DO IMÓVEL:**

*Endereço:* Av. Tristão Gonçalves, 1430

*Acesso:* Nível da rua

*Implantação:* Germinada no centro da quadra

*Uso atual:* Residência

*Nome de fantasia:*

*Proprietário:*

*Regime de propriedade:* Privada

**02 - DESCRIÇÃO DA EDIFICAÇÃO:**

*Uso original:* Residência

*Período da Construção:*

*Estilo arquitetônico:* Decó

*Número de pavimentos:* 01

*Descrição dos pavimentos:*

*Estado de conservação:* Regular

*Alteração de fachada:* Poucas

*Cobertura:* Telhas de barro

*Ocupação:* Ocupado



**PMF/SEPLA – LEVANTAMENTO DOS IMÓVEIS DA ZEPH BENFICA**

**01 – DADOS GERAIS DO IMÓVEL:**

*Endereço:* Av. Tristão Gonçalves, 1438

*Acesso:* Nível da rua

*Implantação:* Germinada no centro da quadra

*Uso atual:* Residência

*Nome de fantasia:*

*Proprietário:*

*Regime de propriedade:* Privada

**02 - DESCRIÇÃO DA EDIFICAÇÃO:**

*Uso original:* Residência

*Período da Construção:*

*Estilo arquitetônico:* Decó

*Número de pavimentos:* 01

*Descrição dos pavimentos:*

*Estado de conservação:* Regular

*Alteração de fachada:* Poucas

*Cobertura:* Telhas de barro

*Ocupação:* Ocupado



<b>PMF/SEPLA – LEVANTAMENTO DOS IMÓVEIS DA ZEPH BENFICA</b>	
<b>01 – DADOS GERAIS DO IMÓVEL:</b>	
<i>Endereço:</i> Av. Tristão Gonçalves, 1450	
<i>Acesso:</i> Nível da rua	<i>Implantação:</i> Germinada no centro da quadra
<i>Uso atual:</i> Residência	<i>Nome de fantasia:</i>
<i>Proprietário:</i>	<i>Regime de propriedade:</i> Privada
<b>02 - DESCRIÇÃO DA EDIFICAÇÃO:</b>	
<i>Uso original:</i> Residência	<i>Período da Construção:</i>
<i>Estilo arquitetônico:</i> Decó	<i>Número de pavimentos:</i> 01
<i>Descrição dos pavimentos:</i>	<i>Estado de conservação:</i> Regular
<i>Alteração de fachada:</i> Poucas	<i>Cobertura:</i> Telhas de barro
<i>Ocupação:</i> Ocupado	



**PMF/SEPLA – LEVANTAMENTO DOS IMÓVEIS DA ZEPH BENFICA**

**01 – DADOS GERAIS DO IMÓVEL:**

*Endereço:* Av. Tristão Gonçalves, 1456 - 1460

*Acesso:* Nível da rua

*Implantação:* Germinada no centro da quadra

*Uso atual:* Residência

*Nome de fantasia:*

*Proprietário:*

*Regime de propriedade:* Privada

**02 - DESCRIÇÃO DA EDIFICAÇÃO:**

*Uso original:* Residência

*Período da Construção:*

*Estilo arquitetônico:* Decó

*Número de pavimentos:* 01

*Descrição dos pavimentos:*

*Estado de conservação:* Regular

*Alteração de fachada:* Poucas

*Cobertura:* Telhas de barro

*Ocupação:* Ocupado



**PMF/SEPLA – LEVANTAMENTO DOS IMÓVEIS DA ZEPH BENFICA**

**01 – DADOS GERAIS DO IMÓVEL:**

*Endereço:* Av. do Imperador, 1367

*Acesso:* Nível da rua

*Implantação:* Isolada na esquina da quadra

*Uso atual:* Instituição Educacional

*Nome de fantasia:* EVISA Escola de Vida, Sabor e Arte

*Proprietário:* Governo do Estado do Ceará

*Regime de propriedade:* Pública

**02 - DESCRIÇÃO DA EDIFICAÇÃO:**

*Uso original:* Educação

*Período da Construção:*

*Estilo arquitetônico:* Eclético

*Número de pavimentos:* 02

*Descrição dos pavimentos:*

*Estado de conservação:* Bom

*Alteração de fachada:* Muitas

*Cobertura:* Telhas de barro

*Ocupação:* Ocupado



**PMF/SEPLA – LEVANTAMENTO DOS IMÓVEIS DA ZEPH BENFICA**

**01 – DADOS GERAIS DO IMÓVEL:**

*Endereço:* Av. do Imperador, 1397

*Acesso:* Nível da rua

*Implantação:* Isolada no centro da quadra

*Uso atual:* Instituição da sociedade civil

*Nome de fantasia:* PSOL

*Proprietário:* Irmãs Vicentinas

*Regime de propriedade:* Privada

**02 - DESCRIÇÃO DA EDIFICAÇÃO:**

*Uso original:* Educação

*Período da Construção:*

*Estilo arquitetônico:* Eclético

*Número de pavimentos:* 02

*Descrição dos pavimentos:*

*Estado de conservação:* Bom

*Alteração de fachada:* Poucas

*Cobertura:* Telhas de barro

*Ocupação:* Ocupado



<b>PMF/SEPLA – LEVANTAMENTO DOS IMÓVEIS DA ZEPH BENFICA</b>	
<b>01 – DADOS GERAIS DO IMÓVEL:</b>	
<i>Endereço:</i> Av. Carapinima, 1651	
<i>Acesso:</i> Nível da rua	<i>Implantação:</i> Isolada no centro da quadra
<i>Uso atual:</i> Abrigo Estudantil	<i>Nome de fantasia:</i> Residência Universitária
<i>Proprietário:</i>	<i>Regime de propriedade:</i> Estatal
<b>02 - DESCRIÇÃO DA EDIFICAÇÃO:</b>	
<i>Uso original:</i> Residência	<i>Período da Construção:</i>
<i>Estilo arquitetônico:</i> Chalet	<i>Número de pavimentos:</i> 01
<i>Descrição dos pavimentos:</i>	<i>Estado de conservação:</i> Bom
<i>Alteração de fachada:</i> Poucas	<i>Cobertura:</i> Telhas de barro
<i>Ocupação:</i> Ocupado	



<b>PMF/SEPLA – LEVANTAMENTO DOS IMÓVEIS DA ZEPH BENFICA</b>	
<b>01 – DADOS GERAIS DO IMÓVEL:</b>	
<i>Endereço:</i> Av. Carapinima, 1655 - 1665	
<i>Acesso:</i> Nível da rua	<i>Implantação:</i> Isolada no centro da quadra
<i>Uso atual:</i> Abrigo Estudantil	<i>Nome de fantasia:</i> Residência Universitária
<i>Proprietário:</i>	<i>Regime de propriedade:</i> Estatal
<b>02 - DESCRIÇÃO DA EDIFICAÇÃO:</b>	
<i>Uso original:</i> Residência	<i>Período da Construção:</i>
<i>Estilo arquitetônico:</i> Chalet	<i>Número de pavimentos:</i> 01
<i>Descrição dos pavimentos:</i>	<i>Estado de conservação:</i> Bom
<i>Alteração de fachada:</i> Poucas	<i>Cobertura:</i> Telhas de barro
<i>Ocupação:</i> Ocupado	





<b>PMF/SEPLA – LEVANTAMENTO DOS IMÓVEIS DA ZEPH BENFICA</b>	
<b>01 – DADOS GERAIS DO IMÓVEL:</b>	
<i>Endereço:</i> Av. Carapinima, 1669	
<i>Acesso:</i> Nível da rua	<i>Implantação:</i> Isolada no centro da quadra
<i>Uso atual:</i> Residência Universitária	<i>Nome de fantasia:</i>
<i>Proprietário:</i>	<i>Regime de propriedade:</i> Estatal
<b>02 - DESCRIÇÃO DA EDIFICAÇÃO:</b>	
<i>Uso original:</i> Residência	<i>Período da Construção:</i>
<i>Estilo arquitetônico:</i> Chalet	<i>Número de pavimentos:</i> 01
<i>Descrição dos pavimentos:</i>	<i>Estado de conservação:</i> Bom
<i>Alteração de fachada:</i> Poucas	<i>Cobertura:</i> Telhas de barro
<i>Ocupação:</i> Ocupado	



<b>PMF/SEPLA – LEVANTAMENTO DOS IMÓVEIS DA ZEPH BENFICA</b>	
<b>01 – DADOS GERAIS DO IMÓVEL:</b>	
<i>Endereço:</i> Av. Carapinima, 1681	
<i>Acesso:</i> Nível da rua	<i>Implantação:</i> Germinada no centro da quadra
<i>Uso atual:</i> Residência	<i>Nome de fantasia:</i>
<i>Proprietário:</i>	<i>Regime de propriedade:</i> Privada
<b>02 - DESCRIÇÃO DA EDIFICAÇÃO:</b>	
<i>Uso original:</i> Residência	<i>Período da Construção:</i>
<i>Estilo arquitetônico:</i> Chalet	<i>Número de pavimentos:</i> 01
<i>Descrição dos pavimentos:</i>	<i>Estado de conservação:</i> Bom
<i>Alteração de fachada:</i> Poucas	<i>Cobertura:</i> Telhas de barro
<i>Ocupação:</i> Ocupado	



<b>PMF/SEPLA – LEVANTAMENTO DOS IMÓVEIS DA ZEPH BENFICA</b>	
<b>01 – DADOS GERAIS DO IMÓVEL:</b>	
<i>Endereço:</i> Av. Carapinima, 1689	
<i>Acesso:</i> Nível da rua	<i>Implantação:</i> Germinada no centro da quadra
<i>Uso atual:</i> Residência	<i>Nome de fantasia:</i>
<i>Proprietário:</i>	<i>Regime de propriedade:</i> Privada
<b>02 - DESCRIÇÃO DA EDIFICAÇÃO:</b>	
<i>Uso original:</i> Residência	<i>Período da Construção:</i>
<i>Estilo arquitetônico:</i> Chalet	<i>Número de pavimentos:</i> 01
<i>Descrição dos pavimentos:</i>	<i>Estado de conservação:</i> Bom
<i>Alteração de fachada:</i> Poucas	<i>Cobertura:</i> Telhas de barro
<i>Ocupação:</i> Ocupado	



**PMF/SEPLA – LEVANTAMENTO DOS IMÓVEIS DA ZEPH BENFICA**

**01 – DADOS GERAIS DO IMÓVEL:**

*Endereço:* Av. Carapinima, 1726

*Acesso:* Nível da rua

*Implantação:* Germinada no centro da quadra

*Uso atual:* Residência

*Nome de fantasia:*

*Proprietário:*

*Regime de propriedade:* Privada

**02 - DESCRIÇÃO DA EDIFICAÇÃO:**

*Uso original:* Residência

*Período da Construção:*

*Estilo arquitetônico:* Decó

*Número de pavimentos:* 01

*Descrição dos pavimentos:*

*Estado de conservação:* Bom

*Alteração de fachada:* Nenhuma

*Cobertura:* Telhas de barro

*Ocupação:* Ocupado



<b>PMF/SEPLA – LEVANTAMENTO DOS IMÓVEIS DA ZEPH BENFICA</b>	
<b>01 – DADOS GERAIS DO IMÓVEL:</b>	
<i>Endereço:</i> Av. Carapinima, 1730	
<i>Acesso:</i> Nível da rua	<i>Implantação:</i> Germinada no centro da quadra
<i>Uso atual:</i> Residência	<i>Nome de fantasia:</i>
<i>Proprietário:</i>	<i>Regime de propriedade:</i> Privada
<b>02 - DESCRIÇÃO DA EDIFICAÇÃO:</b>	
<i>Uso original:</i> Residência	<i>Período da Construção:</i>
<i>Estilo arquitetônico:</i> Decó	<i>Número de pavimentos:</i> 01
<i>Descrição dos pavimentos:</i>	<i>Estado de conservação:</i> Bom
<i>Alteração de fachada:</i> Nenhuma	<i>Cobertura:</i> Telhas de barro
<i>Ocupação:</i> Ocupado	



**PMF/SEPLA – LEVANTAMENTO DOS IMÓVEIS DA ZEPH BENFICA**

**01 – DADOS GERAIS DO IMÓVEL:**

*Endereço:* Av. Carapinima, 1837

*Acesso:* Nível da rua

*Implantação:* Germinada no centro da quadra

*Uso atual:* Residência

*Nome de fantasia:*

*Proprietário:*

*Regime de propriedade:* Privada

**02 - DESCRIÇÃO DA EDIFICAÇÃO:**

*Uso original:* Residência

*Período da Construção:*

*Estilo arquitetônico:* Eclético

*Número de pavimentos:* 01

*Descrição dos pavimentos:*

*Estado de conservação:* Bom

*Alteração de fachada:* Nenhuma

*Cobertura:* Telhas de barro

*Ocupação:* Ocupado



**PMF/SEPLA – LEVANTAMENTO DOS IMÓVEIS DA ZEPH BENFICA**

**01 – DADOS GERAIS DO IMÓVEL:**

*Endereço:* Av. Carapinima, S / N

*Acesso:* Nível da rua

*Implantação:* Isolada no centro da quadra

*Uso atual:* Abandonada

*Nome de fantasia:*

*Proprietário:* Regina Tavares

*Regime de propriedade:* Privada

**02 - DESCRIÇÃO DA EDIFICAÇÃO:**

*Uso original:* Residência

*Período da Construção:*

*Estilo arquitetônico:* Chalet Vitoriano

*Número de pavimentos:* 02

*Descrição dos pavimentos:*

*Estado de conservação:* Regular

*Alteração de fachada:* Nenhuma

*Cobertura:* Marselha

*Ocupação:* Ocupado



**PMF/SEPLA – LEVANTAMENTO DOS IMÓVEIS DA ZEPH BENFICA**

**01 – DADOS GERAIS DO IMÓVEL:**

*Endereço:* Av. Carapinima, 1890

*Acesso:* Nível da rua

*Implantação:* Isolada no centro da quadra

*Uso atual:* Ocupada

*Nome de fantasia:*

*Proprietário:*

*Regime de propriedade:* Privada

**02 - DESCRIÇÃO DA EDIFICAÇÃO:**

*Uso original:* Residência

*Período da Construção:*

*Estilo arquitetônico:* Chalet

*Número de pavimentos:* 01

*Descrição dos pavimentos:*

*Estado de conservação:* Mau estado

*Alteração de fachada:* Poucas

*Cobertura:* Telhas de barro

*Ocupação:* Ocupado





**PMF/SEPLA – LEVANTAMENTO DOS IMÓVEIS DA ZEPH BENFICA**

**01 – DADOS GERAIS DO IMÓVEL:**

*Endereço:* Av. Carapinima, 1908

*Acesso:* Nível da rua

*Implantação:* Isolada no centro da quadra

*Uso atual:* Abandonada

*Nome de fantasia:*

*Proprietário:*

*Regime de propriedade:* Privada

**02 - DESCRIÇÃO DA EDIFICAÇÃO:**

*Uso original:* Residência

*Período da Construção:*

*Estilo arquitetônico:* Bauhaus

*Número de pavimentos:* 01

*Descrição dos pavimentos:*

*Estado de conservação:* Bom

*Alteração de fachada:* Muitas

*Cobertura:* Placa de concreto

*Ocupação:* Ocupado

