

BACIAS HIDROGRÁFICAS

Bacia A - Vertente Marítima

- 01 Lagoa do Mel
- 02 Riacho Sangradouro da Lagoa do Mel
- 03 Riacho Jacaracanga(Riacho Maceó)
- 04 Riacho Pajéu
- 05 Riacho Maceó(Riacho da Lagoa do Pajéu)
- 06 Riacho Pajéu(Riacho Corrente)
- 07 Lagoa do Pajéu

Bacia B - Bacia do Rio Coco

- 01 Lagoa de Porangabuçu
- 02 Canal do Jardim América
- 03 Riacho Tauape
- 04 Lagoa do Opala
- 05 Canal da Av. Aguanandú
- 06 Riacho da Lagoa do Palmirim(Lagoa Azul)
- 07 Riacho do Açude Guarani
- 08 Riacho do Açude Antônio da Costa(Açude Antônio da Costa)
- 09 Riacho do Açude Jangurussu
- 10 Riacho do Açude Fernando Macêdo(Açude Fernando Macêdo)
- 11 Lagoa Grande(Lagoa do Gengibre)
- 12 Rio Coaqu
- 13 Riacho da Lagoa Grande(Lagoa do Gengibre)
- 14 Rio Coco
- 15 Açude Osmani Machado
- 16 Riacho da Lagoa do Acaracuzinho(Riacho Martinho)
- 17 Riacho da Lagoa do Cal Germano(Lagoa do Germano)
- 18 Riacho da Lagoa Libânia
- 19 Lagoa do Cabell(Lagoa do Presépio Mendubim)
- 20 Lagoa de Maraponga(Reservatório do DETRAN)
- 21 Riacho da Lagoa de Maraponga(Lagoa da Maraponga)
- 22 Lagoa Seca(Lagoa Taperobá)
- 23 Açude José Pires(Açude Dendê)
- 24 Lagoa Itaoca
- 24 Açude do Soldado(Açude da Substância)
- 25 Riacho da Lagoa Itaoca
- 26 Lagoa do Sítio São Jorge(Açude São Jorge)
- 27 Lagoa de Adria Velha
- 28 Açude Walter Peixoto de Alencar(Açude Alencar)
- 28A Córrego Montenegro(Açude)
- 29 Lagoa do Passaré
- 30 Lagoa da Boa Vista
- 31 Açude Urupuru
- 31A Riacho Passaré(Riacho Doce)
- 32 Lagoa da Microbacia B-4-3(Lagoa Colosso)
- 33 Lagoa Seca(Lagoa Água Fria)
- 34 Lagoa Canal(Açude Danilo)
- 35 Lagoa de Messejana
- 36 Riacho da Lagoa de Messejana
- 37 Lagoa do Coité(Açude)
- 37A Lagoa do Soldado(Lagoa do Coité)
- 38 Lagoa Redonda II(Lagoa Murubá)
- 39 Lagoa Redonda III(Lagoa Redonda)
- 40 Riacho da Lagoa Redonda
- 41 Lagoa Sapiranga
- 42 Lagoa do Ancuri
- 43 Riacho da Lagoa do Ancuri
- 44 Açude Bolívar(sem nome)
- 45 Lagoa Pariri
- 46 Lagoa São João/Antigo Açude São João
- 47 Riacho do Açude Traira
- 48 Lagoa da papirina
- 49 Lagoa do Meio I
- 49A Lagoa do Meio II
- 50 Açude Guarani
- 51 Riacho do Açude Guarani
- 52 Lagoa Taide(Riacho Itambé)
- 53 Lagoa Precatória(Açude)
- 54 Lagoa do Palmirim(Lagoa Azul)
- 55 Lagoa da Maria Vieira

Bacia C - Bacia do Rio Marangapinho

- 01 Riacho Corrente
- 02 Lagoa de Parangaba
- 03 Riacho da Lagoa de Parangaba
- 04 Açude da Agronomia(Lagoa)
- 05 Açude João Lopes
- 06 Riacho do Açude João Lopes
- 07 Riacho Sangradouro do Açude da Agronomia
- 08 Lagoa do Genibau
- 09 Riacho do Sub-Bacia C-4
- 10 Riacho do Sub-Bacia C-5
- 11 Lagoa do Mondubim
- 12 Riacho da Lagoa do Mondubim
- 13 Riacho do Sub-Bacia C-7
- 13A Riacho Alto Alegre
- 14 Rio Marangapinho
- 15 Braço do Rio Marangapinho
- 16 Riacho da Microbacia C-8.2.2
- 17 Riacho da Microbacia C-8.2.3
- 18 Riacho da Microbacia C-8.3.1

Bacia D - Rio Pacoti

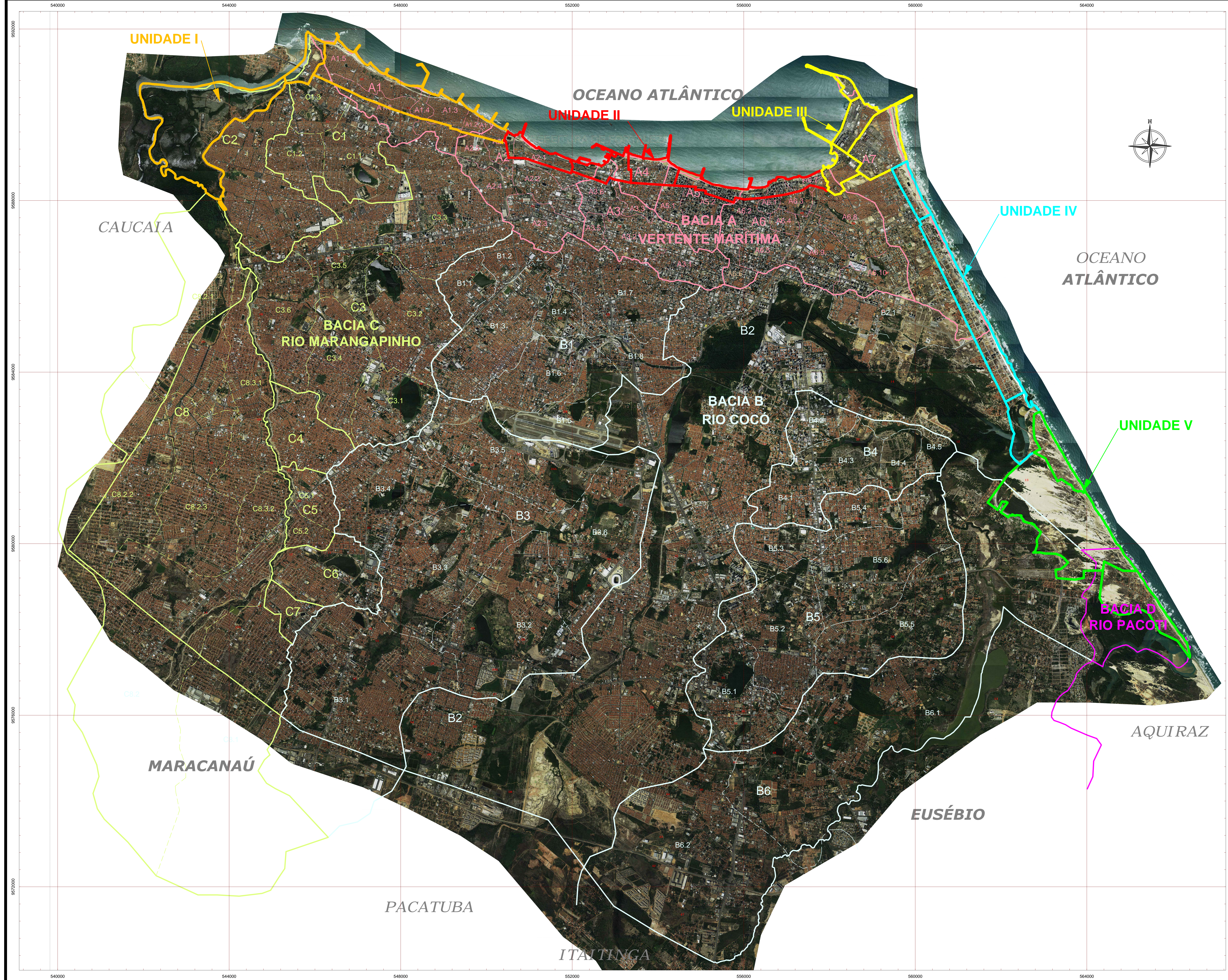
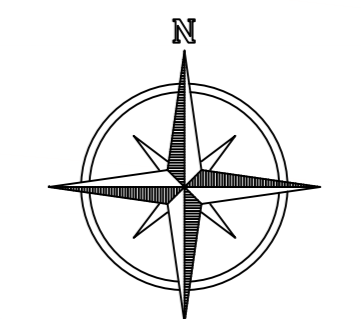

LEGENDA

BACIAS HIDROGRÁFICAS

- BACIA A - VERTENTE MARÍTIMA
- BACIA B - RIO COCÓ
- BACIA C - RIO MARANGAPINHO
- BACIA D - RIO PACOTI
- SUB-BACIA
- MICROBACIA

PROJETO ORLA

- UNIDADE DE PAISAGEM I
- UNIDADE DE PAISAGEM II
- UNIDADE DE PAISAGEM III
- UNIDADE DE PAISAGEM IV
- UNIDADE DE PAISAGEM V

PROJETO ORLA UNIDADES DE PAISAGEM E BACIAS HIDROGRÁFICAS

AEROFOTO PMF 2016
 SISTEMA DE PROJEÇÃO: UTM - ZONA 24 S
 DATUM HORIZONTAL: SIRGAS 2000
 DATUM VERTICAL: IMBITUBA - SANTA CATARINA

ESCALA: 1:28.000
 DATA: 08 DE JANEIRO DE 2018