

# AGENDAS TERRITORIAIS

2019 - 2020



FORTALEZA2040



# AGENDAS TERRITORIAIS

2019 - 2020



**Prefeitura de  
Fortaleza**  
Instituto de Planejamento  
de Fortaleza

Coordenadoria Especial de Articulação  
das Secretarias Regionais

Coordenadoria Especial de  
Participação Social

Apoio:



**GOVERNO DO  
ESTADO DO CEARÁ**

**Catálogo na Publicação CIP – Joseline Veras**

Agendas Territoriais 2019 - 2020 / Prefeitura Municipal de Fortaleza. –  
V.1, n.1, (2019)- . – Fortaleza : IPLANFOR, 2019- .  
35 p : il. Color. ; 29,7 x 21 cm

1. Planejamento Participativo. 2. Planejamento Urbano. 3. Plano  
Fortaleza 2040. I. IPLANFOR (Instituto de Planejamento de Fortaleza).

CDD: 711.5



**Prefeitura de  
Fortaleza**

PREFEITO MUNICIPAL DE FORTALEZA

**ROBERTO CLÁUDIO RODRIGUES BEZERRA**

VICE-PREFEITO DE FORTALEZA

**MORONI BING TORGAN**

SECRETARIA MUNICIPAL DE GOVERNO - SEGOV  
**SAMUEL ANTONIO SILVA DIAS**

PROCURADORIA GERAL DO MUNICÍPIO - PGM  
**JOSÉ LEITE JUCÁ FILHO**

CONTROLADORIA E OUVIDORIA GERAL DO MUNICÍPIO - CGM  
**LUCIANA MENDES LOBO**

SECRETARIA MUNICIPAL DA SEGURANÇA CIDADÃ - SESEC  
**ANTÔNIO AZEVEDO VIEIRA FILHO**

SECRETARIA MUNICIPAL DAS FINANÇAS - SEFIN  
**JURANDIR GURGEL GONDIM FILHO**

SECRETARIA MUNICIPAL DO PLANEJAMENTO, ORÇAMENTO E GESTÃO - SEPOG  
**PHILIFE THEÓPHILO NOTTINGHAM**

SECRETARIA MUNICIPAL DA EDUCAÇÃO - SME  
**DALILA SALDANHA DE FREITAS**

SECRETARIA MUNICIPAL DA SAÚDE - SMS  
**JOANA ANGÉLICA PAIVA MACIEL**

SECRETARIA MUNICIPAL DA INFRAESTRUTURA - SEINF  
**ANA MANUELA MARINHO NOGUEIRA**

SECRETARIA MUNICIPAL DA CONSERVAÇÃO E SERVIÇOS PÚBLICOS - SCSP  
**JOÃO DE AGUIAR PUPO**

SECRETARIA MUNICIPAL DO ESPORTE E LAZER - SECEL  
**RONALDO MACHADO MARTINS**

SECRETARIA MUNICIPAL DO DESENVOLVIMENTO ECONÔMICO - SDE  
**MOSIAH DE CALDAS TORGAN**

SECRETARIA MUNICIPAL DO URBANISMO E MEIO AMBIENTE - SEUMA  
**MARIA ÁGUEDA PONTES CAMINHA MUNIZ**

SECRETARIA MUNICIPAL DO TURISMO DE FORTALEZA - SETFOR  
**ALEXANDRE PEREIRA SILVA**

SECRETARIA MUNICIPAL DOS DIREITOS HUMANOS E DESENVOLVIMENTO SOCIAL - SDHDS  
**ELPÍDIO NOGUEIRA MOREIRA**

SECRETARIA MUNICIPAL DA CULTURA DE FORTALEZA - SECULTFOR  
**ANTONIO GILVAN SILVA PAIVA**

SECRETARIA MUNICIPAL DO DESENVOLVIMENTO HABITACIONAL DE FORTALEZA - HABITAFOR  
**OLINDA MARIA MARQUES DOS SANTOS**

SECRETARIA REGIONAL I - SER I  
**FRANCISCO RENNYS AGUIAR FROTA**

SECRETARIA REGIONAL II - SER II  
**FERRUCCIO PETRI FEITOSA**

SECRETARIA REGIONAL III - SER III  
**MARA JESSYCA BULÇÃO PIRES**

SECRETARIA REGIONAL IV - SER IV  
**FRANCISCO SALES DE OLIVEIRA**

SECRETARIA REGIONAL V - SER V  
**JOSÉ RONALDO ROCHA NOGUEIRA**

SECRETARIA REGIONAL VI - SER VI  
**DARLENE BRAGA ARAÚJO MONTEIRO**

SECRETARIA REGIONAL DO CENTRO - SERCE  
**FRANCISCO ADAIL DE CARVALHO FONTENELE**

COORDENADORIA ESPECIAL DE ARTICULAÇÃO POLÍTICA - COARP  
**LÚCIO ALBUQUERQUE BRUNO FIGUEIREDO**

COORDENADORIA ESPECIAL DE PARTICIPAÇÃO SOCIAL  
**GILBERTO COSTA BASTOS**

COORDENADORIA ESPECIAL DE POLÍTICAS SOBRE DROGAS  
**MARTA MARIA DO SOCORRO LIMA BARROS GONÇALVES**

COORDENADORIA ESPECIAL DE POLÍTICAS PÚBLICAS DE JUVENTUDE  
**JÚLIO BRIZZI NETO**

COORDENADORIA ESPECIAL DE ARTICULAÇÃO DAS SECRETARIAS REGIONAIS  
**RENATO CESAR PEREIRA LIMA**

COORDENADORIA ESPECIAL DE RELAÇÕES INTERNACIONAIS E FEDERATIVAS  
**PATRICIA MARIA ALENCAR MONTEIRO DE MACEDO**

FUNDAÇÃO DE CIÊNCIA, TECNOLOGIA E INOVAÇÃO DE FORTALEZA - CITINOVA  
**CLAUDIO RICARDO GOMES DE LIMA**

FUNDAÇÃO DA CRIANÇA E DA FAMÍLIA CIDADÃ - FUNCIF  
**GLÓRIA MARIA MARINHO GALVÃO**

INSTITUTO MUNICIPAL DE DESENVOLVIMENTO DE RECURSOS HUMANOS - IMPARH  
**FÁBIO SANTIAGO BRAGA**

INSTITUTO DE PLANEJAMENTO DE FORTALEZA - IPLANFOR  
**EUDORO WALTER DE SANTANA**

AUTARQUIA DE REGULARIZAÇÃO, FISCALIZAÇÃO E CONTROLE DE SERVIÇOS PÚBLICOS DE SANEAMENTO AMBIENTAL - ACFOR  
**HOMERO CALS SILVA**

AGÊNCIA DE FISCALIZAÇÃO DE FORTALEZA - AGEFIS  
**JÚLIO FERNANDES SANTOS**

INSTITUTO DE PREVIDÊNCIA DO MUNICÍPIO - IPM  
**RICARDO CÉSAR XAVIER NOGUEIRA SANTIAGO**

INSTITUTO DR. JOSÉ FROTA - IJF  
**RIANE MARIA BARBOSA DE AZEVEDO**

AUTARQUIA MUNICIPAL DE TRÂNSITO E CIDADANIA - AMC  
**FRANCISCO ARCELINO ARAUJO LIMA**

INSTITUTO DE PESOS E MEDIDAS - IPEM  
**JOÃO MARCELO FERREIRA FACUNDO**

AUTARQUIA DE URBANISMO E PAISAGISMO DE FORTALEZA - URBFOR  
**REGIS RAFAEL TAVARES DA SILVA**

EMPRESA DE TRANSPORTE URBANO DE FORTALEZA - ETUFOR  
**JOSÉ DO CARMO GONDIM**

COMPANHIA DE TRANSPORTE COLETIVO - CTC  
**CARLOS ALBERTO ALVES DE SOUSA**





## Prefeitura de Fortaleza

Instituto de Planejamento de Fortaleza

### EDIÇÕES IPLANFOR SÉRIE FORTALEZA 2040

#### Coordenação Editorial

Daniela Nogueira  
Francisco Carlos Bezerra e Silva  
João Paulo Almeida Costa

#### Colaboradores

Diagramação: Eduardo Aparício e José Antônio Ribeiro Filho  
Ilustrações: José Antônio Ribeiro Filho  
Organização de Informações: Morgana Pinto Medeiros

#### Fotos

Prefeitura de Fortaleza

### IPLANFOR

#### Superintendente:

Eudoro Walter de Santana

#### Superintendente Adjunto:

Mario Fracalossi Júnior

#### Diretoria:

Ana Cláudia Teixeira  
Cláudia Sousa Leitão  
Conceição Cidrack  
Lia de Souza Parente  
Maria Juliana Sena

### EQUIPE TÉCNICA

Coordenação das Agendas Territoriais  
Francisco Carlos Bezerra e Silva  
João Paulo Almeida Costa

#### Articulação

Carlos Eduardo Freitas de Menezes  
Ellen Garcia da Silveira  
Francisca Maria da Silva Fava  
Maria das Graças G. Lessa

#### FCPC/SCIDADES

Rosana Garjulli (Coord.)  
Gabrielle de Oliveira Maria Andrade  
Falcão Junior  
Luziane Mendes  
Walquiria Américo

### SECRETARIAS REGIONAIS

#### Coordenação das Secretarias Regionais

Renato César Ferreira Lima  
**SR 1 - Secretário:** Gilberto Costa Bastos  
**Articuladora:** Fátima Rebouças  
**SR 2 - Secretário:** Ferrucio Feitosa  
**Articuladores:** Silvana Pontes e Evandro Batista  
**SR 3 - Secretária:** Maria de Fátima Vasconcelos Canuto  
**Articuladora:** Maria Luíza Sena  
**SR 4 - Secretário:** Francisco Sales  
**SR 5 - Secretário:** Ronaldo Nogueira  
**Articulador:** Jalsey Pereira  
**SR 6 - Secretária:** Darlene Braga  
**Articuladora:** Camila Cavalcanti  
**Sercentro - Secretário:** Adail Fontenele  
**Articuladora:** Tereza Newmann

### CEPS – COORDENADORIA ESPECIAL DE PARTICIPAÇÃO POPULAR

#### Secretário(s):

João Batista Arruda Pontes  
Gilberto Costa Bastos

#### Articuladores:

Carmocilda Silva  
Célia Maria Figueiredo  
Erica Naiane Praciano  
Francisca Berenice  
Gilvanda Moreira  
Izaira Cabral  
Jean Uchôa Souza  
Kátia Maria  
Lucia Silva  
Luciano Monteiro  
Samara Santos  
Zenilda Lopes

### CÂMARAS SETORIAIS FORTALEZA 2040 PARTICIPANTES

#### Câmara de Inclusão Produtiva

**Coordenação:** José Valter Gomes Filho (SDE)  
**Articulação:** Edilva Praciano

#### Câmara de Segurança Cidadã

**Coordenação:** Francisco André Souza da Silva (SESEC)  
**Articulação:** Rômulo Andrade e João Paulo Costa

#### Câmara de Saúde

**Coordenação:** Isabela Faheina Chaves de Oliveira (SMS)  
**Articulação:** Graça Lessa

#### Câmara de Esporte e Lazer

**Coordenador:** Marcos Farias (SECEL)  
**Articuladoras:** Joana Kesselring e Katharine Vieira

### Câmara de Assistência Social e Segurança Alimentar

**Coordenadora:** Francisca Enilce (SDHDS)  
**Articulador:** Sérgio Rômulo

### Câmara de Direitos Humanos, Criança e Adolescente

**Coordenação:** Deidiane Souza (SDHDS)  
**Articulação:** Rosana Rodrigues

### Câmara de Educação

**Coordenação:** Lindalva Pereira Carmo (SME)  
**Articulação:** Ana Elisa Campelo e Ellen Garcia

### Câmara da Cultura e Patrimônio

**Coordenação:** Paola Braga (SECULTFOR)  
**Articulação:** Gérsica Vasconcelos e Natalia Saraiva

### Câmara de Saneamento, Energia e Água

**Coordenação:** Ítalo Alves e Andrade (SCSP)  
**Articulação:** Dalila Menezes

### Câmara de Desenvolvimento Econômico

**Coordenação:** Paulo Francisco Barbosa de Sousa (SDE)  
**Articulação:** Livia Socorro e Iara Rodrigues

### Câmara de Turismo

**Coordenação:** Alexandre Pereira Silva (SETFOR)  
**Articulação:** Annia Saboya e Rodolfo Sanford

### COLABORADORES EXTRACÂMARAS

#### Segov

Raquel Jucá

#### SCSP

Victor Macêdo Lacerda

**REPRESENTANTES COMUNITÁRIOS NA  
COORDENAÇÃO COLEGIADA DOS FÓRUNS  
TERRITORIAIS**

**Aeroporto, Vila União e Parreão**

Francisco Xavier Juvenal  
Maria José de Andrade Lima  
Natalia da Silva Ferreira  
Pedro Ferreira Nunes  
Ronaldo Freire de Sousa Reis  
Raimundo Nonato Reis de França  
Walter Alves Araújo

**Autrán Nunes, Dom Lustosa, Henrique Jorge,  
João XXIII e Jôquei Clube**

Valdenice Lima e Socorro Gomes

**Ancuri, Pedras e Santa Maria**

Ednaldo Alves

**Aldeota e Meireles**

Maria Hezenete Andrade  
Maria Lizinete Ferreira  
Paulo das Quadras

**Antônio Bezerra, Olavo Oliveira e Quintino  
Cunha**

Regina Oliveira  
Rondinele Mendes Araújo

**Bairro Ellery, Monte Castelo, Farias Brito e São  
Gerardo**

Lucia Silva  
Alcides Neto  
Conceição Oliveira  
Maria Andrade

**Barra do Ceará**

Wellington R. do Carmo  
Francisco Adriano  
Francines Vieira  
Samara Santos

**Barroso e Cajazeiras**

Verônica Costa

**Bela Vista, Couto Fernandes, Demócrito Rocha,  
Panamericano e Pici**

Maria Clara e Matheus Pires

**Bom Jardim, Bonsucesso, Siqueira, Granja  
Portugal e Granja Lisboa**

Miguel Ferreira Neto  
Professor Aguiar Toba  
Yuri Pereira

**Canindezinho, Parque Santa Rosa, Presidente  
Vargas, Conjunto Esperança, Parque São José,  
Novo Mondubim e Aracapé**

Pedro Uchôa

**Carlito e Jacarecanga**

Carmocilda Peixoto  
Indianara Rodrigues  
José Nazareno Barros

**Centro, Moura Brasil e Praia de Iracema**

Francisco Sérgio Rocha  
Inaiê Camargo de Brito  
Paulo Probo  
Valéria Mendonça

**Cristo Redentor e Pirambu**

Glecia Bezerra  
José Maria Tabosa

**Cocó, Cidade 2000 e M. Dias Branco**

Gerson Silveira  
Erivan Aguiar  
Max Pinheiro  
Antônio Eduardo  
Ananias Vieira  
José Benedito da Silva

**Genibaú, Conjunto Ceará I e II**

Luis Leão da Silva  
João Batista Maranhão de Sousa

**Lagoa Redonda, Curió, Guajeru e  
José de Alencar**

Maria Audenizia (Dona Audinha)

**Álvaro Weyne, Floresta e Jardim Iracema**

Alonso Lima  
Benedita Santos  
Ivanildo Batista  
Marcia Bezerra  
Zenilda Lopes

**José Walter e Planalto Ayrton Senna**

João Batista Gomes Leal  
Maria Cirlene Pereira Arruda  
Diego David Lemos de Sousa  
Francisco José Borges do Nascimento  
Jonatan Pereira Cardoso  
Pedro Francisco dos Santos Junior

**Maraponga, Manoel Sátiro, Jardim Cearense,  
Mondubim**

Francisco Eudes Pereira de Paula  
Luiz Santos Ferreira  
Nemésio  
Izaira Cabral

**Messejana, Cambeba e Parque Iracema**

Maria Irany de Oliveira

**Montese, Damas, Jardim América e  
Bom Futuro**

Aila Benevides de Queiroz  
Beatriz de Sousa Leite Neta  
Fernanda Aliny Barrozo Celso  
Diane Maria Mendes Damasceno  
Francisca Helena Rocha de Alencar  
Juliana Castro Costa  
Cezar Peres de Sousa  
Maria Vilani Barroso Celso  
Maria Lucy da Costa

**Padre Andrade e Presidente Kennedy**

Marcia Bezerra  
Nonato Oliveira  
Sangela Cavalcante

**Parangaba, Itaoca e Vila Pery**

Tânia Maria Santos  
Padre Charles  
Francisco de Assis Silva  
Margarida Gonçalves Cruz  
Maria Ivete Nogueira Costa

**Papicu, Varjota e De Lourdes**

Francisca Helena da Silva  
Maria Rocicléia Carvalho  
Conceição Tinôco  
Maria Pereira da Silva

**Parque Dois Irmãos, Dias Macedo, Boa Vista e  
Passaré**

Cícera Maria Silva  
Iolanda Bezerra da Silva  
José Maciel da Silva Filho  
Jecélio Amorim Araújo  
Maria Eliomar Nunes Leitão  
Marcos Ronaldo Paz Fernandes  
Valdira Gomes de Sousa  
Maria Cleisen Almeida Araújo

**Serrinha, Itaperi e Dendê**

Milena Lima  
Francisco Roberto Viana  
Nagela Araujo  
Danise Visgueira  
Clevanides Santos  
Conceição Serafim

**Vicente Pinzón, Cais do Porto e Mucuripe**

Astrogildo Palhano  
Liduina Maria Lima  
Maria Lucia Nunes

**Vila Velha e Jardim Guanabara**

Elisete Garcês  
Max Deully Magalhães  
Vicente Pinheiro

## LISTA DE SIGLAS

**ACE** - Agente de Combate às Endemias  
**ACS** - Agente Comunitário de Saúde  
**AEE** - Atendimento Educacional Especializado  
**Afup** - Agricultura Familiar Urbana e Periurbana  
**Agefis** - Agência de Fiscalização de Fortaleza  
**AMC** - Autarquia Municipal de Trânsito e Cidadania  
**APP** - Área de Preservação Permanente  
**ASB** - Auxiliar de Saúde Bucal  
**AVC** - Acidente Vascular Cerebral  
**Cadúnico** - Cadastro Único  
**Cagece** - Companhia de Água e Esgoto do Estado do Ceará  
**Caps** - Centro de Atenção Psicossocial  
**Caps AD** - Centro de Atenção Psicossocial Álcool e Drogas  
**CCDH** - Coordenadoria dos Centros de Cidadania e Direitos Humanos  
**CCDS** - Conselhos Comunitários de Defesa Social  
**CDMT** - Central de Distribuição de Medicamentos no Terminal  
**CEI** - Centro de Educação Infantil  
**CEO** - Centro de Especialidades Odontológicas  
**CEP** - Código de Endereçamento Postal  
**Ceps** - Coordenadoria Especial de Participação Social  
**CEPPJ** - Coordenadoria Especial de Políticas Públicas da Juventude  
**Coid** - Coordenadoria Especial do Idoso  
**Cosan** - Coordenadoria de Segurança Alimentar de Fortaleza  
**Coareg** - Coordenadoria Especial de Articulação das Secretarias Regionais  
**Coppir** - Coordenadoria de Política de Promoção da Igualdade Racial  
**Covis** - Coordenadoria de Vigilância em Saúde  
**Cras** - Centros de Referência de Assistência Social

**CTI** - Ciência, Tecnologia e Inovação  
**Cuca** - Centro Urbano de Cultura, Arte, Ciência e Esporte  
**Detran** - Departamento Estadual de Trânsito  
**EEF** - Escola de Ensino Fundamental  
**EJA** - Educação de Jovens e Adultos  
**ETI** - Escola Municipal de Tempo Integral  
**EM** - Ensino Médio  
**Emeif** - Escola Municipal de Ensino Infantil e Ensino Fundamental  
**FCPC** - Fundação Cearense de Pesquisa e Cultura  
**FNDE** - Fundo Nacional de Desenvolvimento da Educação  
**Funci** - Fundação da Criança e da Família Cidadã  
**Gepe** - Grupo Espírita Paulo e Estêvão  
**HDGM-BC** - Hospital Distrital Gonzaguinha da Barra do Ceará  
**HNSC** - Hospital Nossa Senhora da Conceição  
**IBGE** - Instituto Brasileiro de Geografia e Estatística  
**IDH** - Índice de Desenvolvimento Humano  
**IFCE** - Instituto Federal de Educação, Ciência e Tecnologia do Ceará  
**INSS** - Instituto Nacional do Seguro Social  
**Iplanfor** - Instituto de Planejamento de Fortaleza  
**IPTU** - Imposto sobre a Propriedade Predial e Territorial Urbana  
**LGBT** - Lésbicas, Gays, Bissexuais, Travestis, Transexuais ou Transgêneros  
**LOA** - Lei Orçamentária Anual  
**MMES** - Movimento de Mulheres Empreendedoras Sustentáveis  
**Nasf** - Núcleo de Apoio à Saúde da Família  
**ONG** - Organização Não Governamental  
**OUC** - Operação Urbana Consorciada  
**Pirf** - Plano Integrado de Regularização Fundiária  
**PMPU** - Programa Municipal de Proteção Urbana  
**PSF** - Programa Saúde da Família

**Proinfância** - Programa Nacional de Reestruturação e Aquisição de Equipamentos para a Rede Escolar Pública de Educação Infantil  
**Proinfra** - Programa de Infraestrutura em Educação e Saneamento de Fortaleza  
**PSE** - Programa Saúde na Escola  
**SCSP** - Secretaria Municipal de Conservação e Serviços Públicos  
**SDE** - Secretaria Municipal do Desenvolvimento Econômico  
**SDHDS** - Secretaria de Direitos Humanos e Desenvolvimento Social  
**Sebrae** - Serviço Brasileiro de Apoio às Micro e Pequenas Empresas  
**Secel** - Secretaria Municipal do Esporte e Lazer  
**Secultfor** - Secretaria Municipal da Cultura de Fortaleza  
**Seinf** - Secretaria Municipal da Infraestrutura  
**Sercentro** - Secretaria Regional do Centro  
**Sesec** - Secretaria Municipal da Segurança Cidadã  
**SIC** - Sistema Integrado de Cirurgias  
**SME** - Secretaria Municipal da Educação  
**SMS** - Secretaria Municipal da Saúde  
**SR** - Secretaria Regional  
**SSPDS** - Secretaria da Segurança Pública e Defesa Social  
**TIC** - Tecnologia da Informação e Comunicação  
**TRE/CE** - Tribunal Regional Eleitoral do Ceará  
**Uaps** - Unidade de Atenção Primária à Saúde  
**UBS** - Unidades Básicas de Saúde  
**Uece** - Universidade Estadual do Ceará  
**UPA** - Unidade de Pronto Atendimento  
**Upam** - Unidade Profissionalizante de Atendimento ao Menor  
**UTI** - Unidade de Terapia Intensiva  
**UVA** - Universidade Estadual Vale do Acaraú  
**VLT** - Veículo Leve sobre Trilhos  
**Zeis** - Zona Especial de Interesse Social



## SUMÁRIO

Apresentação .....	11
Introdução .....	13
As Agendas Territoriais .....	14
Padre Andrade e Presidente Kennedy .....	25



## APRESENTAÇÃO

Quando, no fim de 2016, entregamos o Plano Fortaleza 2040 à Cidade, algumas certezas nasciam naquela entrega. A mais importante delas era a de que só conseguiremos transformar Fortaleza na cidade desejada pelos milhares de cidadãos e cidadãs que desenharam o Plano se desenvolvermos a governança necessária para sua implementação.

Para enfrentar os desafios e alcançar as grandes metas propostas, é preciso que o poder público seja eficiente e trabalhe de forma articulada com a sociedade e que ela abrace as causas e se engaje também na superação dos problemas comuns. Diante disso, torna-se condição essencial da boa governança o estabelecimento de instâncias de diálogo, articulação e engajamento por toda a Cidade, em que governo e sociedade somem esforços para transformar Fortaleza na cidade que queremos.

O exercício empreendido por centenas de pessoas na formação dos Fóruns Territoriais é um exemplo desse engajamento. O primeiro resultado disso encontra-se aqui, na organização de 29 Agendas Territoriais elaboradas por meio de um processo de participação laboriosa, em que representantes das mais diversas comunidades apresentaram ao poder público o seu olhar sobre os territórios da Cidade, e ele responde com os compromissos possíveis de serem assumidos neste momento.

Os Fóruns Territoriais nascem como as instâncias necessárias à boa governança de Fortaleza e podem vir a ser os espaços de diálogo democrático entre a Cidade e os seus moradores. A minha vivência como gestor de Fortaleza me deu muitas lições, e uma delas é a certeza de que é preciso fortalecer essas instâncias e aperfeiçoar seus mecanismos de participação, como uma obrigação dos que fazem a gestão de Fortaleza e de toda a sociedade.

As Agendas Territoriais são o primeiro exercício nesse caminho, e este primeiro exercício deverá constituir-se no marco inicial dessa parceria.

**ROBERTO CLÁUDIO**  
**Prefeito Municipal de Fortaleza**

# TERRITÓRIOS COM AGENDAS ELABORADAS

FONTE: PLANO FORTALEZA 2040

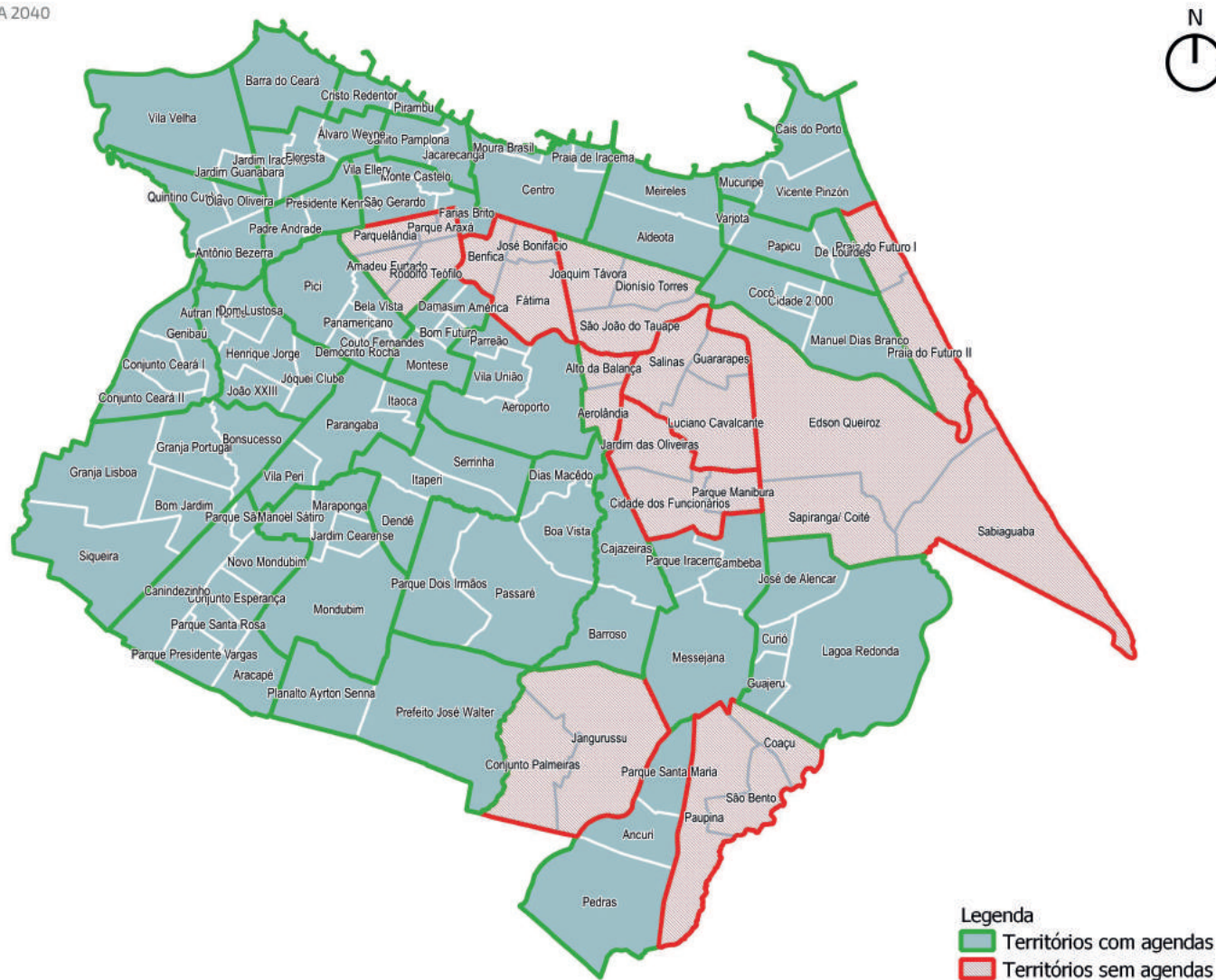

0 1 2 km

ESCALA 1:110246

PROJEÇÃO UTM 24S - DATUM: SIRGAS 2000

FORTALEZA 2040

# 1 – INTRODUÇÃO

As agendas aqui reunidas são fruto do esforço de muitos que contribuem para a construção de uma Fortaleza de todos, mais justa, acolhedora e de oportunidades.

Foram propostas pelo Plano Fortaleza 2040 para fortalecer a dimensão territorial da governança municipal, traduzindo para cada uma das unidades de planejamento territorial da Cidade as propostas de ações, expressando os anseios das comunidades e os compromissos assumidos pelo poder público municipal e estadual para o período de agosto de 2019 a dezembro de 2020.

Foram construídas em três etapas sequenciadas, envolvendo as comunidades e suas representações nos Fóruns Territoriais, as Secretarias Regionais, a Coordenadoria Especial de Participação Social (CEPS), as Câmaras Setoriais do Plano Fortaleza 2040 e os

diversos órgãos que delas fazem parte, dentro de um processo articulado pelo Instituto de Planejamento de Fortaleza (Iplanfor).

Por ser um primeiro exercício nessa forma de planejar Fortaleza, há lacunas e limitações. Com a prática contínua, o fortalecimento do diálogo entre a gestão pública e as comunidades nos Fóruns Territoriais, a articulação das Câmaras Setoriais e a maturidade da integração na gestão municipal e dela com a gestão estadual, este exercício de planejar a cidade de maneira participativa e com o olhar dos territórios há de avançar em método, conteúdo e resultados.

## 2 – AS AGENDAS TERRITORIAIS

As Agendas Territoriais são pactuações de compromissos entre o poder público municipal e as comunidades dos territórios que compõem a cidade de Fortaleza, sobre as ações propostas no Plano Fortaleza 2040 dentro do período 2019-2020.

Expressam o compromisso de diversos órgãos da administração pública frente às proposições priorizadas pelos participantes dos Fóruns Territoriais, após análise pelas Câmaras Setoriais de sua exequibilidade.

Estão estruturadas e orientadas pelos sete eixos do Plano Fortaleza 2040 e traduzem um esforço para fortalecer a governança territorial deste instrumento por meio de um exercício de planejamento participativo e da cooperação entre a gestão pública e a sociedade.

As ações nela pactuadas iniciam um ciclo virtuoso de planejamento territorial e não esgotam as possibilidades de inclusão de novas ações no exercício de uma gestão compartilhada e participativa da cidade de Fortaleza.

### O PLANO FORTALEZA 2040 E SEU SISTEMA DE GOVERNANÇA

O Plano Fortaleza 2040 é um instrumento de planejamento de longo prazo, elaborado por meio de um amplo processo de participação, que estruturou 32 propostas de ação para, de forma integrada, transformar Fortaleza em uma cidade de oportunidades, mais justa e acolhedora.

Essas propostas, organizadas em planos setoriais e temáticos, estão organizadas em torno de sete eixos, que, por sua vez, se constituem em grandes objetivos a perseguir nessa construção da Cidade.



- |  |  |
|--|--|
| <p><b>0</b> Equidade territorial, social e econômica</p>           | <p>Agrega ações voltadas para o enfrentamento das desigualdades por meio de políticas de habitação de interesse social, regularização fundiária, inclusão produtiva e segurança cidadã.</p>  |
| <p><b>1</b> Cidade conectada, acessível e justa</p>                | <p>Organiza propostas para o desenvolvimento de uma cidade com novas centralidades, conectada por meio de corredores de urbanização orientados pelo transporte público e sugere planos específicos para o desenvolvimento dos territórios.</p> |
| <p><b>2</b> Vida comunitária, acolhimento e bem-estar</p>          | <p>Reúne ações voltadas para assegurar a todos uma cidade acolhedora, que cuida de todos sem distinção de idade, sexo, gênero, classe social, raça e necessidades especiais.</p>   |
| <p><b>3</b> Desenvolvimento da cultura e do conhecimento</p>       | <p>Organiza propostas para o desenvolvimento da educação, cultura, ciência e tecnologia.</p>   |
| <p><b>4</b> Qualidade do meio ambiente e dos recursos naturais</p> | <p>Estrutura ações para o cuidado com os recursos naturais, a garantia do saneamento ambiental, da segurança hídrica e da geração de energias limpas.</p>  |
| <p><b>5</b> Dinamização econômica e inclusão produtiva</p>         | <p>Agrega propostas para desenvolver novas oportunidades de negócios, empregos e renda na Cidade.</p>  |
| <p><b>6</b> Governança municipal</p>                               | <p>Estrutura propostas para a boa governança e a gestão eficiente e participativa.</p>   |

O Eixo Seis trata da Governança Municipal. Nele estão detalhados dois planos: um voltado para o desenvolvimento das capacidades da gestão pública municipal em atuar de forma efetiva e outro com o objetivo de desenvolver a participação da sociedade na gestão da Cidade.



Este eixo propõe ainda a implementação de um sistema para assegurar que a execução do Plano Fortaleza 2040 possa contemplar todas as dimensões necessárias à sua boa governança nos aspectos legais, institucionais, territoriais e participativos.

O sistema de governança do Plano Fortaleza 2040 estrutura-se articulando algumas instâncias com atribuições específicas, a saber:

- a) **Iplanfor** – órgão municipal responsável pela gestão do Plano no âmbito da administração municipal.
- b) **Câmaras Setoriais** – instâncias de articulação dos órgãos públicos para a execução das ações propostas pelo Plano.
- c) **Fóruns Territoriais** – instâncias de participação da socie-

dade na proposição de prioridades e acompanhamento da implementação do Plano nas 39 unidades de gestão territorial da Cidade.

d) **Observatório de Fortaleza** – responsável pelo acompanhamento das metas propostas pelo Plano e sua avaliação e publicação.

e) **Conselho do Fortaleza 2040** – instância responsável pelo monitoramento do Plano e suas atualizações periódicas. Ainda não instituído.

Considera-se que o funcionamento desse sistema permita fazer com que o Plano Fortaleza 2040 venha a ser apropriado por todos e ter seus objetivos alcançados de maneira compartilhada.



## A ELABORAÇÃO DAS AGENDAS

A elaboração das agendas faz parte do desenvolvimento de uma linha de ação do Plano de Gestão Pública, que propõe definir uma nova gestão territorial para a cidade de Fortaleza.

Seguindo essa linha, no ano de 2018 foi realizada uma discussão sobre a governança territorial necessária para a cidade, que propôs uma divisão de Fortaleza em unidades de planejamento territorial (os territórios), unidades de gestão territorial (as novas Regionais) e a criação de fóruns por territórios que permitam planejar e acompanhar o desenvolvimento de cada um dos 39 territórios propostos.

Por meio dessa proposta, foram definidos 39 territórios a partir das afinidades existentes entre as diversas comunidades neles organizadas, seus aspectos culturais, históricos e geográficos, bem como as problemáticas e as potencialidades comuns.

Nesses 39 territórios foi iniciada a formação de fóruns coordenados por colegiados compostos pelas comunidades, Secretarias Regionais e Coordenadoria Especial de Participação Social (CEPS), com a colaboração do Iplanfor como órgão técnico de planejamento.

O primeiro passo para isso ocorreu com a elaboração de um diagnóstico simplificado sobre cada um dos territórios, a partir de dados existentes e resgate de discussões anteriores, e sistematizada a proposta do Plano Fortaleza 2040 para cada uma dessas unidades de planejamento propostas.

Apoiados por técnicos do Iplanfor e da equipe disponibilizada pelo Convênio Secretaria das Cidades do Governo do Estado / Iplanfor, foram realizados diversos encontros e reuniões, objetivando a elaboração de pré-agendas territoriais, que foram submetidas às análises de exequibilidade pelas Câmaras Setoriais em funcionamento.



Das 39 unidades territoriais identificadas, 29 elaboraram suas propostas de agenda analisando, dentro de cada um dos eixos do Plano, as forças e as fragilidades do território, identificando desafios a superar e propondo ações para isso.

As pré-agendas encaminhadas no prazo solicitado foram encaminhadas às 15 Câmaras Setoriais do Plano Fortaleza 2040, sendo analisadas por 11 delas, que devolveram suas respostas na forma como se encontram descritas neste conjunto de agendas.



De forma complementar, as agendas contemplam ainda as ações da Prefeitura de Fortaleza e do Governo do Estado previstas por meio de programas em andamento, a exemplo do Juntos por Fortaleza, Proinfra, Fortaleza Sustentável e do Programa Mais Ação, dentre dezenas de programas em execução nos órgãos municipais.

Os diagnósticos detalhados e as pré-agendas encontram-se disponíveis por meio do endereço eletrônico:

[fortaleza2040.fortaleza.ce.gov.br/foruns-territoriais](http://fortaleza2040.fortaleza.ce.gov.br/foruns-territoriais)

## RESUMO DO PROCESSO DE PARTICIPAÇÃO

Período	Passo	Produtos e Resultados
Fevereiro - Março	1 – Definição de Metodologia Conjunta com Secretarias Regionais	3 reuniões realizadas; 1 proposta metodológica elaborada.
Abril	2 – Realização de Seminário sobre Governança Territorial	1 seminário realizado; Critérios para territorialização definidos; 123 participantes.
Maio - Junho	3 – Realização de 7 Fóruns Regionais para Mobilização da População	7 fóruns realizados; 827 participantes.
Junho - Julho	4 – Discussão em 69 Grupos de Bairros	Elaboração de 69 propostas; 981 participantes.
Agosto - Setembro	5 – Realização de 7 Oficinas Regionais	Definição de 39 territórios; 270 participantes.
Outubro	6 – Sistematização de uma Proposta Técnica	Proposta elaborada.
Novembro	7 – Oficina Municipal de Validação e Formação dos Fóruns	Proposta apreciada e validada; Formação de 30 Fóruns; 112 participantes.
Dezembro/2018 – Abril/2019	8 – Elaboração das Pré-Agendas	29 Pré-agendas; 96 reuniões; 1560 participantes.
Maio/2019 – Julho/2019	9 – Definição dos Compromissos e Elaboração das Agendas	Agendas elaboradas.



# TERRITÓRIOS

FORTALEZA 2040

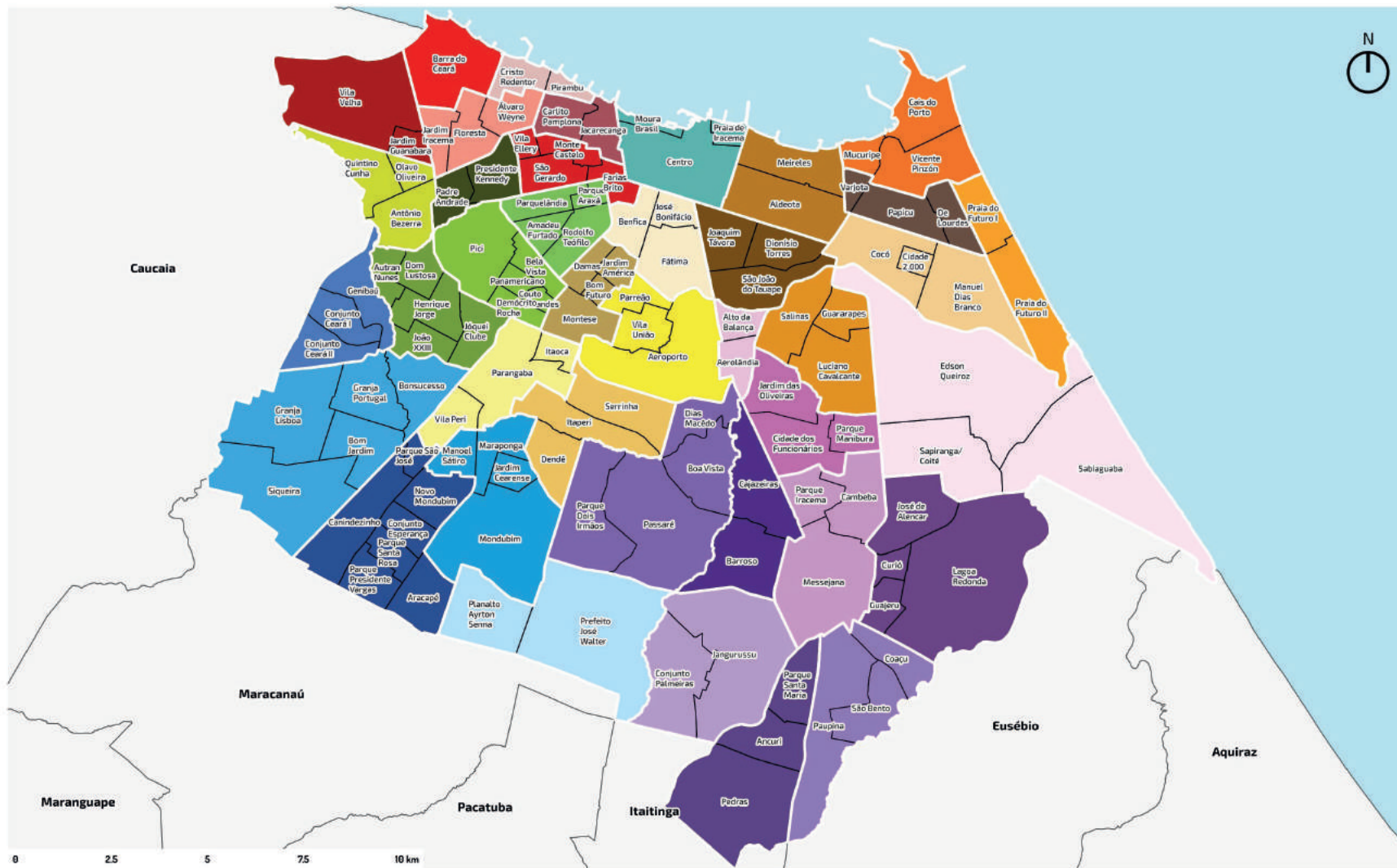

ESCALA: 1:80.000

PROJEÇÃO UTM 24S - DATUM: SIRGAS 2000



## PROPOSTA DE DIVISÕES DAS UNIDADES DE GESTÃO REGIONAL

FORTALEZA 2040

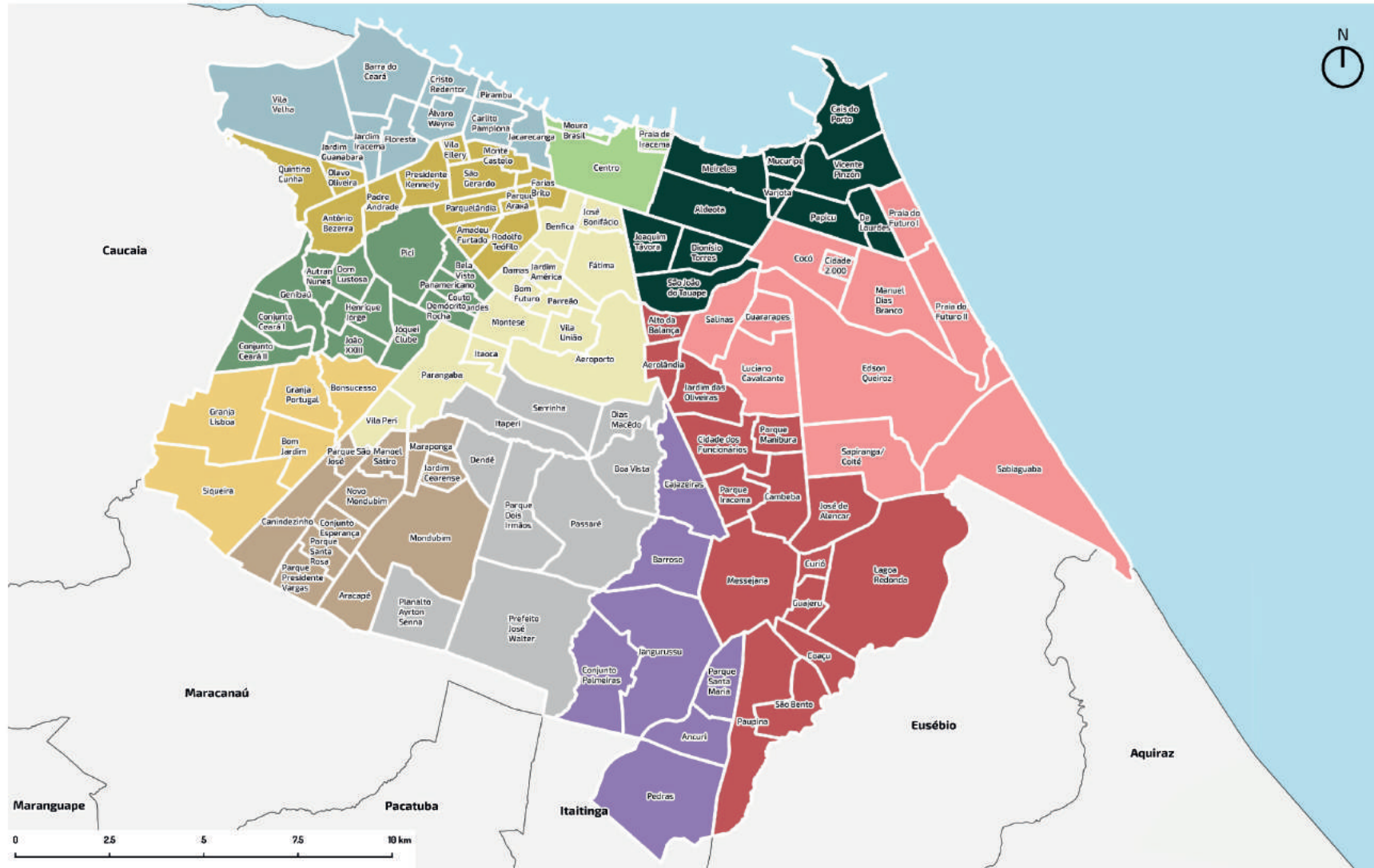

ESCALA 1:90000  
PROJEÇÃO UTM 24S - DATUM: SIRGAS 2000

### **RECOMENDAÇÕES AOS FÓRUNS TERRITORIAIS PARA O ACOMPANHAMENTO DAS AGENDAS**

Os Fóruns, além de participar na elaboração das Agendas, deverão participar na sua implementação, tanto no acompanhamento da execução das ações governamentais quanto no envolvimento da sociedade em ações cuja execução necessita dessa participação.

A missão maior dos fóruns deve ser promover as articulações necessárias entre as comunidades do território e o poder público no desenvolvimento territorial da cidade. Dessa forma, cabem a essas instâncias não apenas as ações de diagnosticar e planejar, mas também potencializar esforços comuns nas soluções apontadas.

Para o acompanhamento das Agendas, recomenda-se que os Fóruns desenvolvam uma rotina de monitoramento que permita verificar os avanços na execução das ações planejadas e uma estratégia de comunicação e engajamento da população.

## ESTRUTURA DA AGENDA

Cada agenda aqui pactuada está organizada conforme a seguinte estrutura

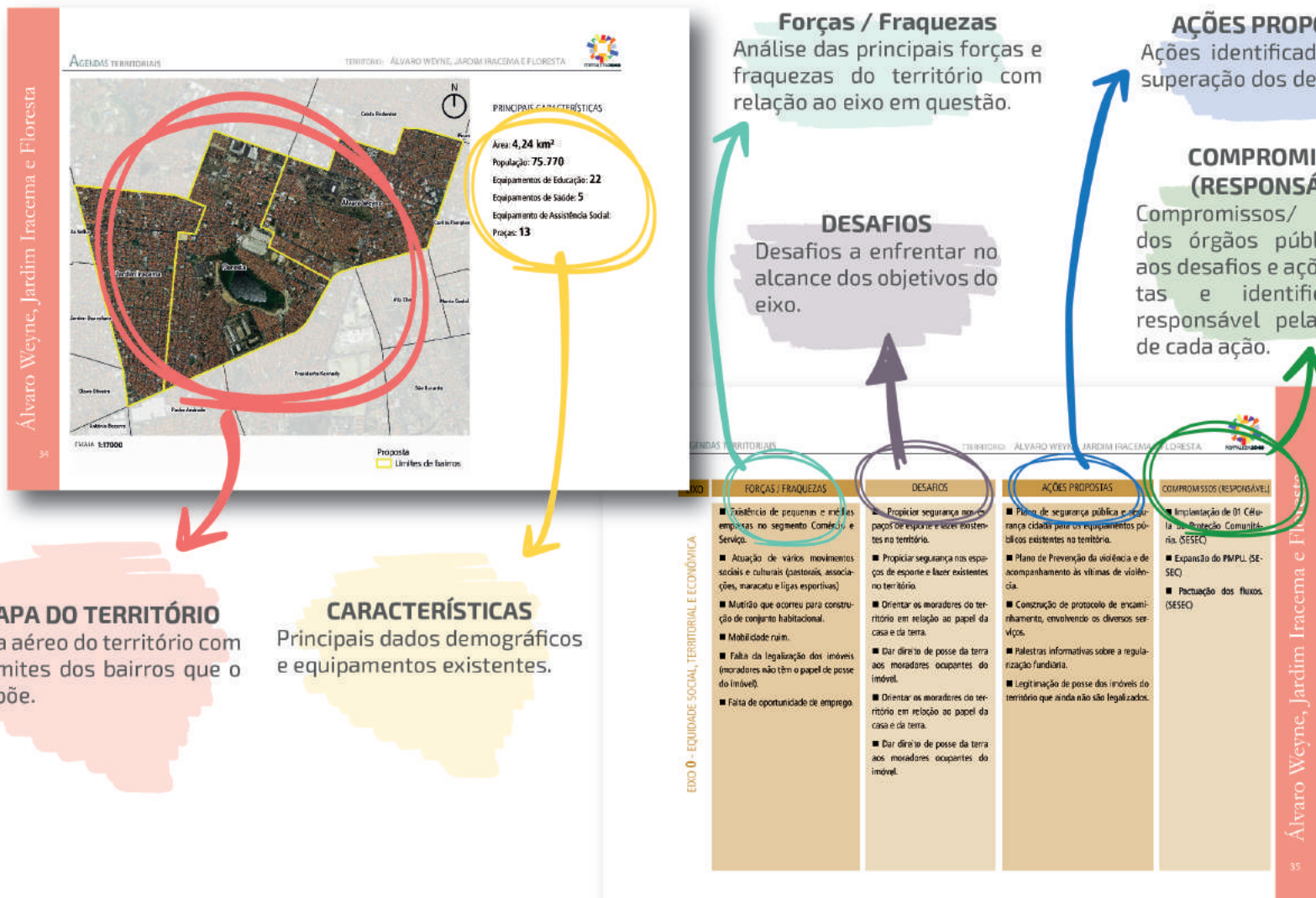

## ALGUNS PROGRAMAS CITADOS NOS COMPROMISSOS DAS AGENDAS

**Programa Mais Ação** - Programa de investimento e execução de obras nas áreas da saúde, educação, proteção social, cultura, esporte e lazer, mobilidade, infraestrutura e urbanização.

**Programa Juntos por Fortaleza** - Programa de parceria da Prefeitura com o Governo do Estado para alavancar investimentos públicos em diversas áreas, tais como infraestrutura, educação, segurança e turismo.

**Proinfra** - Programa de Infraestrutura em Educação e Saneamento de Fortaleza. A iniciativa é um conjunto de obras de infraestrutura, com serviços de drenagem, saneamento, mobilidade, além da construção de novos equipamentos de educação e esporte.

**Programa Meu Bairro Empreendedor** - Tem objetivo de estimular a organização de pequenos produtores e empreendedores, desburocratizando a formalização, realizando capacitações técnicas e gerenciais, consultorias, facilitando o acesso ao microcrédito, com foco no desenvolvimento de novas empresas e expansão das existentes, além de organizar os produtores locais para participarem do Programa de Compras Governamentais da Prefeitura de Fortaleza. É coordenado pela Secretaria Municipal do Desenvolvimento Econômico (SDE) e será implantado como piloto nos bairros Bom Jardim (Regional V) e Vicente Pinzón, no Grande Mucuripe (Regional II).

**Programa Feira de Pequenos Negócios** - O programa tem o objetivo de estimular a geração de emprego e renda para os pequenos empreendedores da Cidade.

**Programa Fortaleza Competitiva** - O programa viabiliza mecanismos para o surgimento e crescimento de empresas em áreas estratégicas do Município, gerando emprego, renda e desenvolvimento. Trabalha com quatro linhas de ação: Incentivos e Regulamentações, Parcerias Público-Privadas (PPP), Desburocratização e Mercado de Trabalho.

**Programa Empreendedorismo Sustentável** - Esta é uma ação do Programa Fortaleza Competitiva, que engloba um pacote de medidas de estímulo à criação de um cenário qualificado para novos negócios, desenvolvimento econômico e geração de emprego e renda.

**Programa Fortaleza Solidária** - Uma nova plataforma digital que busca conectar Organizações Não Governamentais (ONGs) e voluntários para construção de uma rede de solidariedade. Inspirada em modelos já funcionando em cidades como o Recife, a iniciativa faz parte de um movimento local interligado ao Transforma Brasil, que tem como visão transformar o país por intermédio do voluntariado e do engajamento cívico. A plataforma cruza os dados dos que querem ser voluntários, mas não sabem como, com os das ONGs que precisam de mão de obra, mas não sabem onde encontrar voluntários. Organizações e voluntários poderão cadastrar seus perfis, indicando áreas de atuações, disponibilidade de tempo do voluntariado e das necessidades das ONGs, envolvendo o poder público, a iniciativa privada e o terceiro setor.

**Programa Médico da Família** - Convênio entre o Governo do Ceará e a prefeitura do município. A iniciativa vai realizar a capacitação de 140 profissionais para atuarem junto às comunidades, reforçando a atenção primária, por meio de curso de Pós-Graduação Lato Sensu em Atenção Primária à Saúde.

**PAITT** - Plano de Ações Imediatas de Trânsito e Transportes. De maneira geral, as iniciativas do PAITT focam sobre o núcleo central do município, diagnosticando os seus problemas de mobilidade e desenvolvendo propostas para aplicação em curto prazo e de baixo custo, para melhoria da qualidade e segurança do trânsito.

**Programa Feira de Pequenos Negócios** - Apresentar o programa e incentivar a participação dos artesãos dos bairros para a produção e a comercialização dos produtos por meio do atendimento na sala do empreendedor da Secretaria Regional. (SDE)



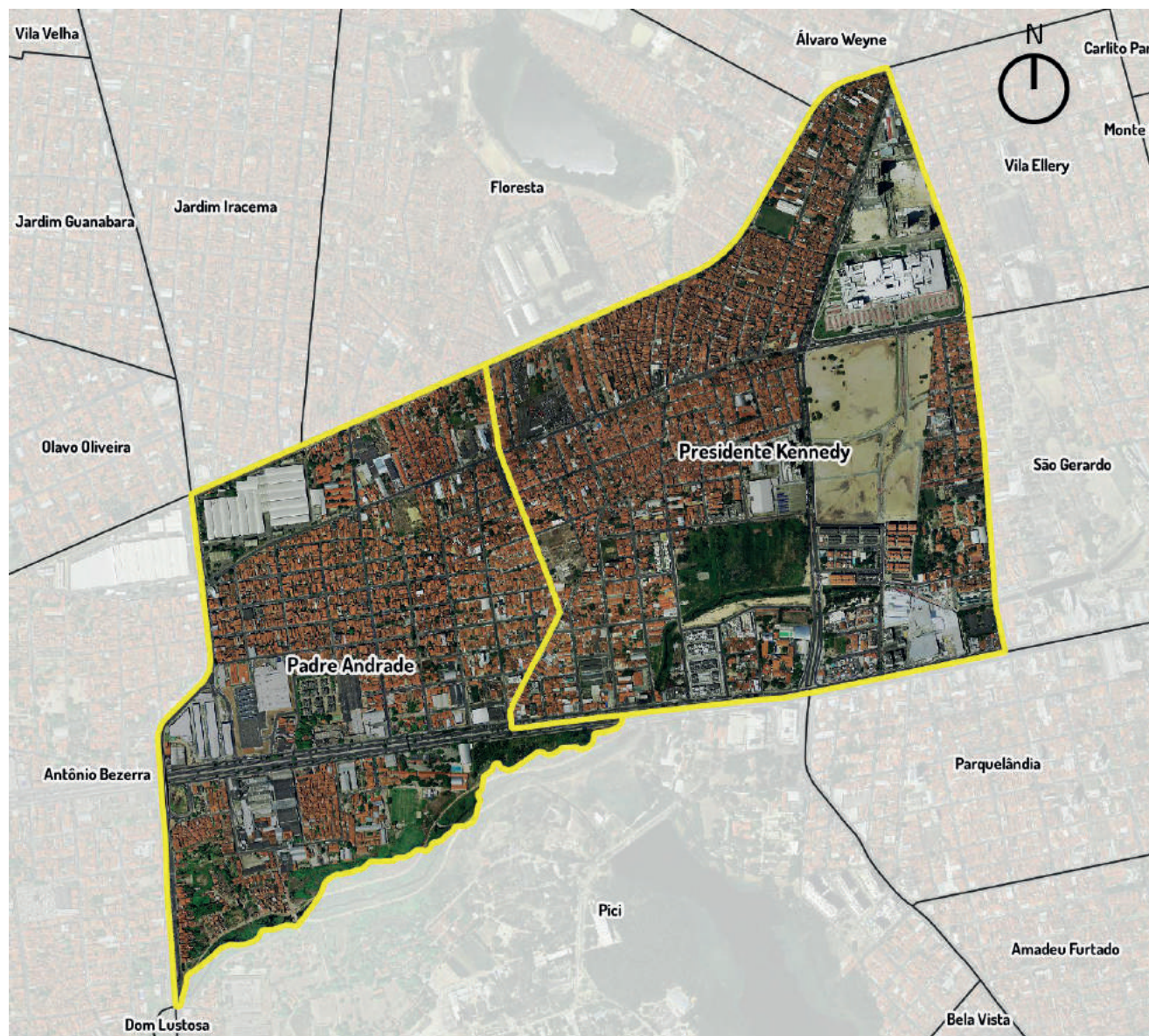

ESCALA 1:16000

 Limites de bairros

### PRINCIPAIS CARACTERÍSTICAS

Área: **2,93 km<sup>2</sup>**

População: **35.940**

Equipamentos de Educação: **11**

Equipamentos de Saúde: **3**

Equipamento de Assistência Social: **1**

Praças: **3**

## EIXO 0 - EQUIDADE SOCIAL, TERRITORIAL E ECONÔMICA

EIXO	FORÇAS / FRAQUEZAS	DESAFIOS	AÇÕES PROPOSTAS	COMPROMISSOS (RESPONSÁVEL)
	<ul style="list-style-type: none"> <li>■ Presença e atuação de ONG e associações.</li> <li>■ Presença de pequenos negócios no território.</li> <li>■ Existência de empresas (comércio e serviços) nos 2 bairros.</li> <li>■ Existência do Shopping RioMar.</li> <li>■ Não existem núcleos de mediação de conflitos.</li> <li>■ Proprietários de imóveis sem o papel da casa.</li> <li>■ Falta de apoio aos empreendedores locais.</li> <li>■ Falta de qualificação para os moradores trabalharem nas empresas existentes no território.</li> <li>■ CCDS estão sem funcionamento.</li> <li>■ Ausência de pontos de coleta seletiva (Ecoponto).</li> </ul>	<ul style="list-style-type: none"> <li>■ Apoiar e estimular pequenos negócios e empreendedores.</li> <li>■ Criação de Núcleo de Mediação no território.</li> <li>■ Legitimar a posse dos imóveis dos moradores do território.</li> <li>■ Proporcionar qualificação para os moradores do território, tendo em vista a inclusão ao mercado de trabalho.</li> <li>■ Criação de CCDS para o território.</li> <li>■ Implantar Ecopontos no território.</li> <li>■ Apoiar as entidades do território que desenvolvem atividades para a comunidade, no sentido de prover meio para o funcionamento delas.</li> </ul>	<ul style="list-style-type: none"> <li>■ Dar apoio à criação de empreendimentos autogestionários de produção, comercialização e consumo sustentáveis.</li> <li>■ Dar estímulo à formalização de pequenos negócios.</li> <li>■ Promover o acesso a mercados (realização de feiras, rodada de negócios e ações de marketing).</li> <li>■ Promover capacitação técnica e gerencial aos pequenos empreendimentos.</li> <li>■ Identificar espaços para sediar os núcleos e formalizar parcerias com os espaços.</li> <li>■ Fazer a implantação dos Núcleos.</li> <li>■ Realizar parceria entre Município e Estado para criação de pelo menos 1 CCDS no território.</li> <li>■ Identificar os espaços no território para implantação do CCDS.</li> <li>■ Realizar parcerias com Governo do Estado para maior segurança no território.</li> </ul>	<ul style="list-style-type: none"> <li>■ Programa de Empreendedorismo Sustentável – Apresentar o Programa de Empreendedorismo Sustentável e sensibilizar os empreendedores à formalização e à participação nas capacitações gerenciais promovidas pela SDE por meio da Sala do Empreendedor da Secretaria Regional. <b>(SDE)</b></li> <li>■ Projeto Mulher Empreendedora – Capacitações gerenciais, acompanhamento técnico e financiamento subsidiado, visando à ampliação e à criação de empreendimentos em diversos eixos de negócios. <b>(SDE)</b></li> </ul>



EIXO

FORÇAS / FRAQUEZAS

AÇÕES PROPOSTAS

COMPROMISSOS (RESPONSÁVEL)

EIXO 0 - EQUIDADE SOCIAL, TERRITORIAL E ECONÔMICA

- Falta de apoio às entidades (ONGs, associações, dentre outras) para melhor funcionamento, o que envolve o poder público municipal, estadual e federal.

- Promover a difusão da cultura da paz e cidadã para melhorar a segurança do território.
- Realizar levantamento dos imóveis que necessitam de regularização.
- Fazer a regularização dos imóveis identificados.

- Programa de Empreendedorismo Sustentável – Apresentar o Programa de Empreendedorismo Sustentável e sensibilizar os empreendedores à formalização e à participação nas capacitações gerenciais promovidas pela SDE por meio da Sala do Empreendedor da Secretaria Regional. (SDE)
- Programa Feira de Pequenos Negócios – Apresentar o programa e incentivar a participação dos artesãos dos bairros para a produção e comercialização dos produtos por meio do atendimento na Sala do Empreendedor da Secretaria Regional. (SDE)
- Implantação de Núcleo de Mediação de Conflitos em parceria com o PMPU. (Sesec)
- Ampliação dos Conselhos (CCDS) e capacitação de Agentes de Cidadania. (Sesec)
- Articular com a SSPDS a realização de ronda permanente nas áreas críticas. (Sesec)





#### EIXO 1 - CIDADE CONECTADA, ACESSÍVEL E JUSTA

EIXO	FORÇAS / FRAQUEZAS	DESAFIOS	AÇÕES PROPOSTAS	COMPROMISSOS (RESPONSÁVEL)
	<ul style="list-style-type: none"> <li>■ Estação do trem no bairro Padre Andrade deteriorada.</li> <li>■ Existência de uma OUC para a recuperação da Av. Tenente Lisboa.</li> <li>■ Faltam mais espaços de lazer que atendam todo o território, pois há a praça do North Shopping e o Shopping RioMar, que atendem somente ao Presidente Kennedy.</li> <li>■ Campos de futebol do território são administrados por pessoas que não dão acesso de uso à população.</li> <li>■ Avenida Tenente Lisboa encontra-se totalmente deteriorada.</li> <li>■ As ruas e os passeios públicos dos 2 bairros não oferecem acessibilidade para as PCD.</li> <li>■ Não há uma estação Bicicletar no território.</li> </ul>	<ul style="list-style-type: none"> <li>■ Proporcionar melhoria para acessibilidade no território.</li> <li>■ Executar o Plano da OUC de recuperação da Av. Tenente Lisboa.</li> <li>■ Implantação de estação do Bicicletar.</li> </ul>	<ul style="list-style-type: none"> <li>■ Realizar levantamento das maiores necessidades de acessibilidade para PCD no território (ruas, calçadas e canteiros centrais do território).</li> <li>■ Executar o Plano de Acessibilidade para PCD no território (ruas, calçadas e canteiros centrais do território), conforme apontado no levantamento.</li> <li>■ Realizar fiscalização e aplicar penalidades ao descumprimento do Plano de Acessibilidade para PCD no território (ruas, calçadas e canteiros centrais do território).</li> <li>■ Fazer a execução da primeira fase da OUC para recuperação da Av. Tenente Lisboa.</li> <li>■ Fazer a recuperação da estação de trem do Padre Andrade.</li> <li>■ Implantar estações do Bicicletar no território (sugestão de pontos: Shopping RioMar e estação do Padre Andrade).</li> </ul>	<ul style="list-style-type: none"> <li>■ Redesenho de Linhas de Transporte Público após concluída a Pesquisa Origem/Destino. <b>(SCSP/ (Seinf)</b></li> <li>■ Manutenção da pavimentação, sinalização viária e ciclofaixas/ciclovias existentes. <b>(SCSP)</b></li> <li>■ Estações do Bicicletar <b>(SCSP)</b></li> <li>■ Faixa Exclusiva da Av. Mister Hull (municipalização em tratativa com DNIT). <b>(SCSP)</b></li> <li>■ Faixa Exclusiva R. Cel. Matos Dourado <b>(SCSP)</b></li> </ul>

FORÇAS / FRAQUEZAS	AÇÕES PROPOSTAS	AÇÕES PROPOSTAS	COMPROMISSOS (RESPONSÁVEL)
<ul style="list-style-type: none"> <li>■ Existência de academia ao ar livre (Praça do North Shopping).</li> <li>■ Existência de projetos de esporte e lazer (Praça do North Shopping).</li> <li>■ Faltam espaços de lazer e de esportes (praças, parques, quadras, espaços culturais).</li> <li>■ Ausência de educação em saúde em escolas e espaços sociais.</li> <li>■ Campos de futebol do território são administrados por pessoas que não dão acesso de uso à população.</li> </ul>	<ul style="list-style-type: none"> <li>■ Realizar levantamento de espaços que podem se transformar em espaços de lazer para a comunidade, pois ela é desprovida de locais assim.</li> <li>■ Implantar espaços de lazer e socialização - pelo menos 1 em cada bairro do território, de acordo com o levantamento realizado.</li> <li>■ Criar bibliotecas comunitárias por meio de editais, conforme consulta à comunidade.</li> <li>■ Realizar mapeamento, monitoramento e apoio às atividades de esporte e lazer oferecidas gratuitamente.</li> <li>■ Apoiar (dar suporte) as atividades de esporte e lazer oferecidas gratuitamente.</li> <li>■ Realizar consulta à comunidade para identificação de locais.</li> <li>■ Implantar as áreas/espaços para prática de esporte e lazer com conselhos de gestão (incluindo a juventude no conselho).</li> <li>■ Implantar brinquedotecas em equipamentos públicos existentes, conforme consulta à comunidade.</li> </ul>	<ul style="list-style-type: none"> <li>■ Construir pelo menos duas Praças da Juventude no território, conforme consulta à comunidade.</li> <li>■ Implantar espaços para a interação de crianças e adolescentes (praças, parques infantis, quadras, espaços culturais, multifuncionais) - pelo menos 1 em cada bairro do território, conforme consulta à comunidade.</li> <li>■ Contratar pelo menos mais 4 equipes Saúde da Família para atender à população dos 2 bairros (médico, enfermeiro, ACS, ACE, dentista e ASB).</li> <li>■ Realizar planejamento com as UAPS (dos dois bairros, para execução de educação em saúde na escola e nos espaços sociais).</li> <li>■ Executar a ação Educação em Saúde na escola e nos espaços sociais.</li> <li>■ Implantar internet banda larga em espaços públicos no território.</li> <li>■ Implantar instituição educacional de proteção à criança e agregar ao CRAS.</li> </ul>	<ul style="list-style-type: none"> <li>■ A Secel mantém apoio às diversas atividades de esporte e lazer no município por meio de doação de material esportivo. <b>(Secel)</b></li> <li>■ Parte da iniciativa de ampliar a cobertura do PSF ocorrerá com o Programa Médico Família Fortaleza. <b>(SMS)</b></li> <li>■ Já está em funcionamento o Programa Saúde na Escola - PSE. Além do Programa Saúde na Escola, os CAPS têm como proposta de promoção à saúde atividades vinculadas às escolas municipais. <b>(SMS)</b></li> <li>■ Construção da Policlínica Olavo Bilac <b>(Sesa) (Juntos por Fortaleza)</b></li> </ul>
DESAFIOS			
<ul style="list-style-type: none"> <li>■ Apoio às atividades de esporte e lazer que são oferecidas gratuitamente.</li> <li>■ Implantação de novos equipamentos e espaço para lazer, esporte e socialização no território.</li> <li>■ Atenção integral à saúde da população.</li> <li>■ Criação de bibliotecas comunitárias nos dois bairros e manutenção das existentes.</li> </ul>			



EIXO 3 - DESENVOLVIMENTO DA CULTURA E DO CONHECIMENTO

EIXO	FORÇAS / FRAQUEZAS	DESAFIOS	AÇÕES PROPOSTAS	COMPROMISSOS (RESPONSÁVEL)
	<ul style="list-style-type: none"> <li>■ Existência de escolas de tempo integral do Município e do Estado nos dois bairros.</li> <li>■ Projeto Sorriso da Criança.</li> <li>■ Falta de creches de tempo integral.</li> <li>■ Ausência de centros de educação infantil, inclusive para crianças com deficiência.</li> <li>■ Baixa oferta de escolas de tempo integral municipal e estadual para a demanda existente.</li> <li>■ Poucos espaços culturais.</li> <li>■ Ausência de internet banda larga.</li> </ul>	<ul style="list-style-type: none"> <li>■ Implantar novas creches.</li> <li>■ Implantar Escolas de Tempo Integral.</li> <li>■ Implantar mais escolas para atender toda a demanda do território.</li> <li>■ Reformar as escolas existentes que necessitam.</li> <li>■ Melhorar o ambiente escolar do ponto de vista da inovação e da cultura.</li> <li>■ Implantar internet banda larga em espaços públicos do território.</li> </ul>	<ul style="list-style-type: none"> <li>■ Realizar estudo para implantação de creches de tempo integral.</li> <li>■ Reformar as creches já existentes.</li> <li>■ Realizar estudo para implantação de Centros de Educação Infantil para inclusão de crianças com deficiência.</li> <li>■ Realizar estudo para identificar a demanda de estudantes no território.</li> <li>■ Ampliar o quadro de escolas conforme aponta o estudo de demanda.</li> <li>■ Criar e agregar espaços culturais nas escolas municipais.</li> </ul>	<ul style="list-style-type: none"> <li>■ Reforma de 3 escolas: Gabriel Cavalcante, Narcisa Borges e Professor Clodoaldo Pinto. <b>(Mais Ação)</b></li> </ul>

EIXO 4 - QUALIDADE DO MEIO AMBIENTE E DOS RECURSOS NATURAIS

EIXO	FORÇAS / FRAQUEZAS	AÇÕES PROPOSTAS	COMPROMISSOS (RESPONSÁVEL)
	<ul style="list-style-type: none"> <li>■ Adoção da Praça do North Shopping (Presidente Kennedy).</li> <li>■ Parque Rachel de Queiroz (Presidente Kennedy).</li> <li>■ Baixo incentivo em educação ambiental.</li> <li>■ Carência no controle de zoonoses.</li> <li>■ Deficiência na cobertura de esgotamento sanitário e na coleta de resíduos sólidos.</li> <li>■ Deficiência na rede de drenagem.</li> <li>■ Má utilização do Parque Rachel de Queiroz.</li> </ul>	<ul style="list-style-type: none"> <li>■ Elaborar programa de educação ambiental.</li> <li>■ Promover difusão e prática da educação ambiental nos diversos espaços públicos do território.</li> <li>■ Criar estratégias para eliminação dos pontos de lixo no território.</li> <li>■ Realizar capacitação da comunidade para implantar hortas comunitárias em locais usualmente utilizados como pontos de lixo.</li> <li>■ Implantar hortas comunitárias em locais usualmente utilizados como pontos de lixo e realização de sua manutenção periódica.</li> <li>■ Fazer o levantamento de locais para receber os Ecopontos no território.</li> <li>■ Implantar os Ecopontos nos locais indicados no levantamento.</li> <li>■ Promover o incentivo à coleta seletiva nos Ecopontos.</li> <li>■ Realizar estudo para implantar 100% da cobertura de rede de esgotamento sanitário e drenagem do território.</li> <li>■ Implantar a cobertura de esgotamento sanitário, coleta de resíduos sólidos e drenagem em até 100% do território.</li> <li>■ Realizar a manutenção periódica da rede de esgotamento sanitário, coleta de resíduos sólidos e drenagem em até 100% do território.</li> </ul>	<p>COMPROMISSOS (RESPONSÁVEL)</p> <ul style="list-style-type: none"> <li>■ Requalificação do Parque Rachel de Queiroz. <b>(Mais Ação)</b></li> <li>■ Expansão do Projeto E-Carroceiro para todos os ecopontos dos bairros. <b>(SCSP)</b></li> <li>■ Construção do Ecoponto Pres. Kennedy. <b>(SCSP)</b></li> </ul>
	<p style="text-align: center;">DESAFIOS</p> <ul style="list-style-type: none"> <li>■ Intensificar o incentivo à educação ambiental.</li> <li>■ Implantar Ecopontos no território.</li> <li>■ Implantar cobertura de esgotamento sanitário e coleta de resíduos sólidos em até 100% do território.</li> <li>■ Implantar cobertura de rede de drenagem em até 100% do território.</li> </ul>		

EIXO 5 - DINAMIZAÇÃO ECONÔMICA E INCLUSÃO PRODUTIVA

EIXO	FORÇAS / FRAQUEZAS	AÇÕES PROPOSTAS	COMPROMISSOS (RESPONSÁVEL)
	<ul style="list-style-type: none"> <li>■ Forte potencial empreendedor.</li> <li>■ Forte presença de comércio (formal e informal) no território.</li> <li>■ Falta de segurança aos empreendimentos do território.</li> <li>■ Grande número de pessoas ociosas (sem trabalho, sobretudo jovens).</li> <li>■ Falta oportunidade para o desenvolvimento local (capacitação e financeiro).</li> </ul>	<ul style="list-style-type: none"> <li>■ Realizar levantamento das necessidades do comércio e serviço local para realizar futuras capacitações.</li> <li>■ Criar parcerias para capacitação.</li> <li>■ Realizar capacitação dos moradores do território para atender às necessidades do mercado local apontadas no levantamento.</li> <li>■ Facilitar as linhas de crédito do setor público e privado para os empreendedores do território.</li> <li>■ Realizar mapeamento das iniciativas de economia criativa no território.</li> <li>■ Fomento para apoiar os projetos de economia criativa no território.</li> </ul>	<ul style="list-style-type: none"> <li>■ Projeto Mulher Empreendedora – Capacitações gerenciais, acompanhamento técnico e financiamento subsidiado visando à ampliação e à criação de empreendimentos em diversos eixos de negócios. <b>(SDE)</b></li> <li>■ Programa de Empreendedorismo Sustentável – Apresentar o Programa de Empreendedorismo Sustentável e sensibilizar os empreendedores à formalização e à participação nas capacitações gerenciais promovidas pela SDE por meio da Sala do Empreendedor da Secretaria Regional. <b>(SDE)</b></li> <li>■ Programa Feira de Pequenos Negócios – Apresentar o programa e incentivar a participação dos artesãos dos bairros para a produção e a comercialização dos produtos por meio do atendimento na Sala do Empreendedor da Secretaria Regional. <b>(SDE)</b></li> </ul>
	<p style="text-align: center;">DESAFIOS</p> <ul style="list-style-type: none"> <li>■ Melhorar a segurança do território.</li> <li>■ Capacitar jovens e adolescentes para absorção do comércio e serviços locais.</li> <li>■ Incentivar o fomento aos diversos segmentos de empreendedorismo no território.</li> </ul>		



EIXO	FORÇAS / FRAQUEZAS	DESAFIOS	AÇÕES PROPOSTAS	COMPROMISSOS (RESPONSÁVEL)
<p style="writing-mode: vertical-rl; transform: rotate(180deg);">EIXO 6 - GOVERNANÇA MUNICIPAL</p>	<ul style="list-style-type: none"> <li>■ Implantação do Fórum pela Prefeitura Municipal de Fortaleza.</li> <li>■ Parcerias para receber as reuniões do Fórum.</li> <li>■ Descrédito da população em relação ao poder público.</li> <li>■ Pouca representação da diversidade do território nas reuniões do Fórum.</li> <li>■ Divulgação das reuniões e ações do território ainda insuficiente para atingir todo o público do território.</li> <li>■ Fórum não está institucionalizado.</li> </ul>	<ul style="list-style-type: none"> <li>■ Realizar divulgação mais efetiva.</li> <li>■ Institucionalizar o Fórum.</li> <li>■ Cumprir as ações do planejamento do Fórum.</li> </ul>	<ul style="list-style-type: none"> <li>■ Identificar os problemas que as entidades enfrentam.</li> <li>■ Elaborar um plano para que as entidades tenham mais facilidade para funcionar.</li> <li>■ Manter o contato com as lideranças e os agentes de cidadania para as reuniões.</li> <li>■ Institucionalizar o Fórum a partir de decreto (lei).</li> <li>■ Cumprir as ações do planejamento do Fórum.</li> </ul>	<ul style="list-style-type: none"> <li>■ Os Fóruns serão institucionalizados junto à nova gestão regional de Fortaleza, e o cumprimento do seu planejamento e bom funcionamento dependem da boa articulação entre todos os envolvidos. <b>(Iplanfor)</b></li> </ul>









FORTALEZA2040

Apoio:



**Prefeitura de  
Fortaleza**

Instituto de Planejamento  
de Fortaleza

Coordenadoria Especial de Articulação  
das Secretarias Regionais

Coordenadoria Especial de  
Participação Social



**GOVERNO DO  
ESTADO DO CEARÁ**