

ORGÃO/ UO/ PROGRAMA DE TRABALHO	REGIÃO	GRUPO DE DESPESA	FONTE - DETA FONTE	TIPO	VALOR
23.691.362 - EMPREENDEDORISMO E ARRANJOS PRODUTIVOS LOCAIS. 21060 - Apoio à Formalização de Empresas.		INVESTIMENTOS	270 - 2.70.000000	1	30.010,00
56200010 - FUNDO DE INVESTIMENTOS DE MICROCRÉDITO PRODUTIVO DO CEARÁ	15 - ESTADO DO CEARÁ	OUTRAS DESPESAS CORRENTES	270 - 2.70.000000	1	80.000,00
56200010 - FUNDO DE INVESTIMENTOS DE MICROCRÉDITO PRODUTIVO DO CEARÁ					410.000,00
11.334.362 - EMPREENDEDORISMO E ARRANJOS PRODUTIVOS LOCAIS. 18455 - Repasse para execução do programa de microcrédito produtivo					410.000,00
	15 - ESTADO DO CEARÁ	INVERSÕES FINANCEIRAS	110 - 1.10.000000	0	410.000,00

*** **

DECRETO Nº35.054, de 16 de dezembro de 2022.**ALTERA O DECRETO Nº26.802, DE 25 DE OUTUBRO DE 2022, QUE DISPÕE SOBRE A CRIAÇÃO MONUMENTO NATURAL OS MONÓLITOS DE QUIXADÁ SITUADOS NO MUNICÍPIO DE QUIXADÁ, E DÁ OUTRAS PROVIDÊNCIAS.**

A GOVERNADORA DO ESTADO DO CEARÁ, no uso das atribuições que lhe confere o art. 88, incisos IV e VI, da Constituição Estadual, especialmente no disposto nos incisos I, III e VII do §1º do Art. 225 da Constituição Federal de 1988, e CONSIDERANDO que, nos termos da Lei n.º 14.950, de 27 de junho de 2011, foi instituído o Sistema Estadual de Unidades de Conservação – SEUC, constituído pelo conjunto de Unidades de Conservação federais, estaduais e municipais de acordo com o disposto nesta Lei e na Lei n.º 9.985, de 18 de junho de 2.000; CONSIDERANDO que, nos termos da Lei n.º 9.985, de 18 de julho de 2.000, entende-se por unidade de conservação um espaço territorial e seus recursos ambientais, incluindo as águas jurisdicionais, com características naturais relevantes, legalmente instituído pelo Poder Público, com objetivos de conservação e limites definidos, sob regime especial de administração, ao qual se aplicam garantias adequadas de proteção; CONSIDERANDO que os objetivos básicos de uma unidade de conservação da categoria Monumento Natural é a preservação de sítios naturais raros, singulares ou de grande beleza cênica, podendo ser constituído por áreas particulares, desde que seja possível compatibilizar os objetivos da unidade com a utilização da terra e dos recursos naturais do local pelos proprietários; DECRETA:

Art.1º Fica criado o Monumento Natural Os Monólitos de Quixadá com Área de 23.887,448 ha (vinte e três mil oitocentos e oitenta e sete e quatrocentos e quarenta e oito ares) e Perímetro de 175.677.016 m (cento e setenta e cinco mil seiscentos e setenta e sete e dezesseis ares), os campos de inselbergs situados no Município de Quixadá, estado do Ceará, conforme memorial descritivo e planta constantes dos Anexos I e II deste Decreto.

§1º Ficam excluídas da Poligonal do que trata o caput as áreas descritas nos Anexos III e IV deste Decreto.

§2º Todas as coordenadas aqui descritas estão georeferenciadas ao Sistema Geodésico Brasileiro e encontram-se representadas no sistema UTM, referenciadas ao Meridiano Central 39º, tendo como DATUM SIRGAS 2000. Todos os azimutes e distâncias, área e perímetro foram calculados no plano de projeção UTM.

Art.2º O Monumento Natural tem como objetivo básico preservar sítios naturais raros, singulares ou de grande beleza cênica.

§1º O Monumento Natural pode ser constituído por áreas particulares, desde que seja possível compatibilizar os objetivos da unidade com a utilização da terra e dos recursos naturais do local pelos proprietários.

§2º Havendo incompatibilidade entre os objetivos da área e as atividades privadas ou não havendo aquiescência do proprietário às condições propostas pelo órgão responsável pela administração da unidade para a coexistência do Monumento Natural com o uso da propriedade, a área deve ser desapropriada, de acordo com o que dispõe a lei.

Art.3º São objetivos específicos do Monumento Natural Os Monólitos de Quixadá:

- I - preservar as maiores extensões melhor conservadas dos monólitos (inselbergs) e garantir a preservação de ambientes de vegetação rupícola;
- II - preservar fragmentos melhor conservados da Caatinga do Cristalino, preservando as áreas prioritárias para a mastofauna e avifauna, de modo a garantir a preservação de ambientes fundamentais para abrigo e alimentação de aves para servir como banco genético para as demais zonas;
- III - proteger os atributos geológicos e geomorfológicos;
- IV - manter e incrementar os serviços ecossistêmicos associados ao monumento natural, inclusive produção hídrica, regulação climática, polinização, proteção do solo e da paisagem, manifestações culturais regionais e produção de alimentos;
- V - estabelecer mecanismos de gestão participativa;
- VI - ordenar o turismo ecológico, científico e cultural e as demais atividades econômicas compatíveis com a conservação ambiental e fomento ao turismo regional;
- VII - promover projetos para a restauração ecológica e a produção sustentável na zona de amortecimento;
- VIII - prevenir e combater incêndios e a degradação ambiental;
- IX - estimular a educação ambiental regional e a capacitação dos atores locais;
- X - fomentar a economia, o desenvolvimento sustentável e a inclusão social regional.

Art.4º A Zona de Amortecimento do Monumento Natural Os Monólitos de Quixadá possui uma área de 13.232,74 ha e perímetro de 134.460,18 m, estando seus limites descritos conforme os anexos III e IV deste decreto.

Art.5º No Monumento Natural Os Monólitos de Quixadá, ficam proibidas as seguintes atividades:

- I – a retirada ou desmonte dos campos de inselbergs, das formações rochosas, bem como a implantação de equipamentos em suas estruturas naturais;
- II - a realização de obras civis, de terraplenagem e a abertura de estradas bem como sua manutenção, quando essas iniciativas importarem em sensíveis alterações das condições ecológicas dos campos de inselbergs;
- III – a marcação ou gravura da formação natural dos monólitos;
- IV – as demais atividades danosas previstas na legislação ambiental.

Art.6º Caberá à Secretaria do Meio Ambiente do Ceará - SEMA administrar o Monumento Natural Os Monólitos de Quixadá, por meio de um Conselho Gestor Consultivo, adotando as medidas necessárias à sua efetiva proteção, implantação e controle, na forma do art. 11 e seguintes da Lei Federal nº 9.985, de 18 de julho de 2.000, da Lei Estadual n.º 14.950, de 27 de junho de 2011, bem como da Lei Estadual n.º 14.844, de 28 de dezembro de 2010 e do Decreto Estadual n.º 32.470, de 22 de dezembro de 2017.

Art.7º O Conselho Gestor Consultivo do Monumento Natural será instituído por ato legal específico, no prazo máximo de até 01 (um) ano a contar da publicação deste instrumento.

§1º O Conselho Consultivo será paritário e constituído por representantes de órgãos e entidades da administração estadual, de representantes da sociedade civil e das comunidades atingidas diretamente pelo reajuste do Monumento Natural Os Monólitos de Quixadá.

§2º Os representantes da sociedade civil serão eleitos entre seus pares, em eleição convocada com ampla divulgação pela SEMA, para este fim.

§3º O Poder Público municipal indicará seus representantes, sendo um titular e um suplente.

§4º Os conselheiros tomarão posse através de portaria que nomeará a maioria de seus membros, podendo ser dada posse dos membros faltantes em portarias posteriores.

Art.8º No Monumento Natural Os Monólitos de Quixadá, ficam proibidas as seguintes atividades:

- I – a retirada ou desmonte dos campos de inselbergs, das formações rochosas, bem como a implantação de equipamentos em suas estruturas naturais;
- II - a realização de obras civis, de terraplenagem e a abertura de estradas bem como sua manutenção, quando essas iniciativas importarem em sensíveis alterações das condições ecológicas dos campos de inselbergs;
- III – a marcação ou gravura da formação natural dos monólitos;
- IV – as demais atividades danosas previstas na legislação ambiental.

Art.9º Serão asseguradas a propriedade privada e seus respectivos usos atuais, desde que compatíveis com a finalidade de preservação do sítio natural e os objetivos a que alude o artigo 3º deste Decreto.

Art.10. Respeitados os limites previstos em lei, bem como os ecossistemas nativos e os atributos naturais da unidade de conservação, em áreas antropizadas do Monumento Natural Os Monólitos de Quixadá, consideram-se compatíveis, dentre outras, as atividades:

- I - agrossilvopastoris cujo manejo do solo e da água observem boas práticas, com vistas à conservação desses recursos naturais;
- II - ocupação humana com direito a moradia digna, respeitando a legislação ambiental;
- III - atividades de prestação de serviços ecoturísticos, como pousadas, restaurantes, vendas de produtos, turismo de aventura, atividades culturais e outras de atendimento ao público.

Art. 11. O mecanismo a que alude o art. 3, inciso V deste artigo objetivou estimular a atuação dos proprietários privados na conservação da biodiversidade, dos serviços ecossistêmicos e no aprimoramento da produção rural sustentável, em especial para:

- I - prevenção e combate de incêndios florestais;
- II - estruturação do turismo sustentável;
- III - adoção de boas práticas agrícolas;
- IV - aprimoramento do saneamento básico.

Art. 12. O Plano de Manejo do Monumento Natural dos Monólitos de Quixadá deverá ser elaborado pela Secretaria do Meio Ambiente do Ceará, conforme roteiro metodológico vigente e ser submetido a apreciação do Conselho Consultivo no prazo máximo de 5 (cinco) anos, a contar da data de publicação deste Decreto.



Art. 13. Ficam revogadas as disposições dos artigos 1º, 2º, 3º, 4º, 5º e 8º do Decreto Estadual nº 26.805, de 25 de outubro de 2002.

Art. 14. Este decreto entra em vigor na data de sua publicação.

PALÁCIO DA ABOLIÇÃO DO GOVERNO DO ESTADO DO CEARÁ, em Fortaleza, aos 16 de dezembro de 2022.

Maria Izolda Cela de Arruda Coelho
GOVERNADORA DO ESTADO DO CEARÁ

ANEXO I A QUE SE REFERE O DECRETO Nº35.054, DE 16 DE DEZEMBRO DE 2022
Monumento Natural dos Monólitos de Quixadá
A poligonal do Monumento Natural possui 23.887,44 hectares com área no município de Quixadá
MEMORIAL DESCRITIVO

UF: Ceará

Município: Quixadá

Área (ha): 23.887,448

Perímetro(m): 175.677,016

Inicia-se a descrição deste perímetro no vértice PT0, de coordenadas N 9460372.11 m e E 497512.89 m, Datum SIRGAS 2000 e sistema de coordenadas Universal Transversa de Mercator, no fuso 24 do hemisfério Sul com Meridiano Central -39º; deste, segue confrontando com os seguintes azimute plano e distância (azimute e metros): 157°40'6.87" e 151.12; até o vértice PT1, de coordenadas N 9460232.33 m e E 497570.31 m; deste, segue confrontando com os seguintes azimute plano e distância (azimute e metros): 137°22'28.54" e 292.64; até o vértice PT2, de coordenadas N 9460017.00 m e E 497768.48 m; deste, segue confrontando com os seguintes azimute plano e distância (azimute e metros): 173°41'56.41" e 133.99; até o vértice PT3, de coordenadas N 9459883.82 m e E 497783.19 m; deste, segue confrontando com os seguintes azimute plano e distância (azimute e metros): 176°06'23.50" e 272.89; até o vértice PT4, de coordenadas N 9459611.56 m e E 497801.72 m; deste, segue confrontando com os seguintes azimute plano e distância (azimute e metros): 209°30'15.14" e 121.54; até o vértice PT5, de coordenadas N 9459505.78 m e E 497741.86 m; deste, segue confrontando com os seguintes azimute plano e distância (azimute e metros): 196°47'21.31" e 187.12; até o vértice PT6, de coordenadas N 9459326.63 m e E 497687.81 m; deste, segue confrontando com os seguintes azimute plano e distância (azimute e metros): 167°55'53.55" e 152.93; até o vértice PT7, de coordenadas N 9459177.08 m e E 497719.79 m; deste, segue confrontando com os seguintes azimute plano e distância (azimute e metros): 217°10'7.72" e 88.13; até o vértice PT8, de coordenadas N 9459106.85 m e E 497666.54 m; deste, segue confrontando com os seguintes azimute plano e distância (azimute e metros): 140°02'59.27" e 243.01; até o vértice PT9, de coordenadas N 9458920.56 m e E 497822.58 m; deste, segue confrontando com os seguintes azimute plano e distância (azimute e metros): 129°36'58.30" e 84.87; até o vértice PT10, de coordenadas N 9458866.44 m e E 497887.96 m; deste, segue confrontando com os seguintes azimute plano e distância (azimute e metros): 111°51'59.22" e 226.40; até o vértice PT11, de coordenadas N 9458782.12 m e E 498098.07 m; deste, segue confrontando com os seguintes azimute plano e distância (azimute e metros): 142°38'43.63" e 116.24; até o vértice PT12, de coordenadas N 9458689.73 m e E 498168.60 m; deste, segue confrontando com os seguintes azimute plano e distância (azimute e metros): 147°20'39.35" e 126.37; até o vértice PT13, de coordenadas N 9458583.33 m e E 498236.78 m; deste, segue confrontando com os seguintes azimute plano e distância (azimute e metros): 134°26'57.14" e 171.09; até o vértice PT14, de coordenadas N 9458463.52 m e E 498358.92 m; deste, segue confrontando com os seguintes azimute plano e distância (azimute e metros): 152°39'20.59" e 57.09; até o vértice PT15, de coordenadas N 9458412.81 m e E 498385.15 m; deste, segue confrontando com os seguintes azimute plano e distância (azimute e metros): 170°56'41.45" e 50.39; até o vértice PT16, de coordenadas N 9458363.05 m e E 498393.08 m; deste, segue confrontando com os seguintes azimute plano e distância (azimute e metros): 144°45'44.05" e 27.03; até o vértice PT17, de coordenadas N 9458340.98 m e E 498408.67 m; deste, segue confrontando com os seguintes azimute plano e distância (azimute e metros): 126°37'41.01" e 265.77; até o vértice PT18, de coordenadas N 9458182.41 m e E 498621.96 m; deste, segue confrontando com os seguintes azimute plano e distância (azimute e metros): 117°17'24.90" e 144.30; até o vértice PT19, de coordenadas N 9458116.25 m e E 498750.20 m; deste, segue confrontando com os seguintes azimute plano e distância (azimute e metros): 101°16'22.22" e 108.45; até o vértice PT20, de coordenadas N 9458095.05 m e E 498856.56 m; deste, segue confrontando com os seguintes azimute plano e distância (azimute e metros): 87°10'36.59" e 26.25; até o vértice PT21, de coordenadas N 9458096.34 m e E 498882.78 m; deste, segue confrontando com os seguintes azimute plano e distância (azimute e metros): 159°33'21.08" e 84.38; até o vértice PT22, de coordenadas N 9458017.28 m e E 498912.25 m; deste, segue confrontando com os seguintes azimute plano e distância (azimute e metros): 125°54'47.32" e 49.56; até o vértice PT23, de coordenadas N 9457988.21 m e E 498952.39 m; deste, segue confrontando com os seguintes azimute plano e distância (azimute e metros): 170°43'48.14" e 120.66; até o vértice PT24, de coordenadas N 9457869.13 m e E 498971.83 m; deste, segue confrontando com os seguintes azimute plano e distância (azimute e metros): 162°45'4.64" e 185.55; até o vértice PT25, de coordenadas N 9457691.93 m e E 499026.84 m; deste, segue confrontando com os seguintes azimute plano e distância (azimute e metros): 190°17'19.16" e 47.48; até o vértice PT26, de coordenadas N 9457645.21 m e E 499018.36 m; deste, segue confrontando com os seguintes azimute plano e distância (azimute e metros): 165°45'6.32" e 327.28; até o vértice PT27, de coordenadas N 9457328.00 m e E 499098.92 m; deste, segue confrontando com os seguintes azimute plano e distância (azimute e metros): 161°38'31.17" e 120.33; até o vértice PT28, de coordenadas N 9457213.79 m e E 499136.82 m; deste, segue confrontando com os seguintes azimute plano e distância (azimute e metros): 197°00'19.93" e 73.55; até o vértice PT29, de coordenadas N 9457143.45 m e E 499115.30 m; deste, segue confrontando com os seguintes azimute plano e distância (azimute e metros): 63°45'49.06" e 461.68; até o vértice PT30, de coordenadas N 9457347.55 m e E 499529.42 m; deste, segue confrontando com os seguintes azimute plano e distância (azimute e metros): 47°52'28.13" e 208.09; até o vértice PT31, de coordenadas N 9457487.13 m e E 499683.76 m; deste, segue confrontando com os seguintes azimute plano e distância (azimute e metros): 75°44'10.86" e 77.48; até o vértice PT32, de coordenadas N 9457506.22 m e E 499758.85 m; deste, segue confrontando com os seguintes azimute plano e distância (azimute e metros): 87°29'27.64" e 422.56; até o vértice PT33, de coordenadas N 9457524.72 m e E 500181.01 m; deste, segue confrontando com os seguintes azimute plano e distância (azimute e metros): 63°54'48.23" e 327.28; até o vértice PT34, de coordenadas N 9457668.63 m e E 500474.95 m; deste, segue confrontando com os seguintes azimute plano e distância (azimute e metros): 72°54'54.00" e 65.81; até o vértice PT35, de coordenadas N 9457687.97 m e E 500537.86 m; deste, segue confrontando com os seguintes azimute plano e distância (azimute e metros): 99°28'26.44" e 104.76; até o vértice PT36, de coordenadas N 9457670.72 m e E 500641.19 m; deste, segue confrontando com os seguintes azimute plano e distância (azimute e metros): 129°14'47.03" e 139.47; até o vértice PT37, de coordenadas N 9457582.48 m e E 500749.20 m; deste, segue confrontando com os seguintes azimute plano e distância (azimute e metros): 119°20'5.95" e 350.40; até o vértice PT38, de coordenadas N 9457410.82 m e E 501054.67 m; deste, segue confrontando com os seguintes azimute plano e distância (azimute e metros): 90°37'14.72" e 505.72; até o vértice PT39, de coordenadas N 9457405.34 m e E 501560.36 m; deste, segue confrontando com os seguintes azimute plano e distância (azimute e metros): 58°40'12.30" e 34.75; até o vértice PT40, de coordenadas N 9457423.41 m e E 501590.05 m; deste, segue confrontando com os seguintes azimute plano e distância (azimute e metros): 79°40'48.25" e 437.26; até o vértice PT41, de coordenadas N 9457501.74 m e E 502020.24 m; deste, segue confrontando com os seguintes azimute plano e distância (azimute e metros): 75°21'34.87" e 476.02; até o vértice PT42, de coordenadas N 9457622.06 m e E 502480.80 m; deste, segue confrontando com os seguintes azimute plano e distância (azimute e metros): 118°21'39.25" e 236.39; até o vértice PT43, de coordenadas N 9457509.76 m e E 502688.81 m; deste, segue confrontando com os seguintes azimute plano e distância (azimute e metros): 123°19'55.61" e 119.60; até o vértice PT44, de coordenadas N 9457444.05 m e E 502788.74 m; deste, segue confrontando com os seguintes azimute plano e distância (azimute e metros): 112°39'23.82" e 167.17; até o vértice PT45, de coordenadas N 9457379.65 m e E 502943.01 m; deste, segue confrontando com os seguintes azimute plano e distância (azimute e metros): 117°51'7.12" e 180.13; até o vértice PT46, de coordenadas N 9457295.50 m e E 503102.27 m; deste, segue confrontando com os seguintes azimute plano e distância (azimute e metros): 159°51'0.32" e 167.22; até o vértice PT47, de coordenadas N 9457138.52 m e E 503159.87 m; deste, segue confrontando com os seguintes azimute plano e distância (azimute e metros): 162°35'56.90" e 198.49; até o vértice PT48, de coordenadas N 9456949.11 m e E 503219.23 m; deste, segue confrontando com os seguintes azimute plano e distância (azimute e metros): 85°54'32.18" e 126.69; até o vértice PT49, de coordenadas N 9456958.15 m e E 503345.60 m; deste, segue confrontando com os seguintes azimute plano e distância (azimute e metros): 65°58'4.40" e 163.36; até o vértice PT50, de coordenadas N 9457024.67 m e E 503494.79 m; deste, segue confrontando com os seguintes azimute plano e distância (azimute e metros): 46°31'13.93" e 76.64; até o vértice PT51, de coordenadas N 9457077.41 m e E 503550.40 m; deste, segue confrontando com os seguintes azimute plano e distância (azimute e metros): 77°57'59.71" e 21.85; até o vértice PT52, de coordenadas N 9457081.96 m e E 503571.78 m; deste, segue confrontando com os seguintes azimute plano e distância (azimute e metros): 105°47'3.24" e 102.99; até o vértice PT53, de coordenadas N 9457053.95 m e E 503670.88 m; deste, segue confrontando com os seguintes azimute plano e distância (azimute e metros): 94°16'36.00" e 164.95; até o vértice PT54, de coordenadas N 9457041.65 m e E 503835.38 m; deste, segue confrontando com os seguintes azimute plano e distância (azimute e metros): 109°20'54.11" e 68.58; até o vértice PT55, de coordenadas N 9457018.93 m e E 503900.08 m; deste, segue confrontando com os seguintes azimute plano e distância (azimute e metros): 133°27'49.94" e 95.54; até o vértice PT56, de coordenadas N 9456953.21 m e E 503969.42 m; deste, segue confrontando com os seguintes azimute plano e distância (azimute e metros): 167°27'34.26" e 34.60; até o vértice PT57, de coordenadas N 9456919.43 m e E 503976.94 m; deste, segue confrontando com os seguintes azimute plano e distância (azimute e metros): 32°26'46.74" e 70.66; até o vértice PT58, de coordenadas N 9456979.06 m e E 504014.85 m; deste, segue confrontando com os seguintes azimute plano e distância (azimute e metros): 21°24'31.08" e 260.24; até o vértice PT59, de coordenadas N 9457221.34 m e E 504109.84 m; deste, segue confrontando com os seguintes azimute plano e distância (azimute e metros): 15°27'50.60" e 78.70; até o vértice PT60, de coordenadas N 9457297.19 m e E 504130.82 m; deste, segue confrontando com os seguintes azimute plano e distância (azimute e metros): 89°11'14.29" e 60.70; até o vértice PT61, de coordenadas N 9457298.05 m e E 504191.52 m; deste, segue confrontando com os seguintes azimute plano e distância (azimute e metros): 23°53'28.48" e 83.13; até o vértice PT62, de coordenadas N 9457374.05 m e E 504225.18 m; deste, segue confrontando com os seguintes azimute plano e distância (azimute e metros): 7°34'4.41" e 101.34; até o vértice PT63, de coordenadas N 9457474.51 m e E 504238.53 m; deste, segue confrontando com os seguintes azimute plano e distância (azimute e metros): 358°47'27.73" e 92.85; até o vértice PT64, de coordenadas N 9457567.33 m e E 504236.57 m; deste, segue confrontando com os seguintes azimute plano e distância (azimute e metros): 312°14'21.60" e 91.87; até o vértice PT65, de coordenadas N 9457629.09 m e E 504168.55 m; deste, segue confrontando com os seguintes azimute plano e distância (azimute e metros): 323°20'45.46" e 353.71; até o vértice PT66, de coordenadas N 9457912.86 m e E 503957.39 m; deste, segue confrontando



com os seguintes azimute plano e distância (azimute e metros): 305°54'3.43" e 138.85; até o vértice PT67, de coordenadas N 9457994.28 m e E 503844.92 m; deste, segue confrontando com os seguintes azimute plano e distância (azimute e metros): 331°38'1.10" e 47.32; até o vértice PT68, de coordenadas N 9458035.92 m e E 503822.44 m; deste, segue confrontando com os seguintes azimute plano e distância (azimute e metros): 349°18'19.33" e 55.21; até o vértice PT69, de coordenadas N 9458090.17 m e E 503812.19 m; deste, segue confrontando com os seguintes azimute plano e distância (azimute e metros): 3°42'57.78" e 105.29; até o vértice PT70, de coordenadas N 9458195.24 m e E 503819.02 m; deste, segue confrontando com os seguintes azimute plano e distância (azimute e metros): 11°24'42.05" e 120.60; até o vértice PT71, de coordenadas N 9458313.45 m e E 503842.88 m; deste, segue confrontando com os seguintes azimute plano e distância (azimute e metros): 45°29'14.18" e 97.20; até o vértice PT72, de coordenadas N 9458381.59 m e E 503912.19 m; deste, segue confrontando com os seguintes azimute plano e distância (azimute e metros): 7°12'37.25" e 88.20; até o vértice PT73, de coordenadas N 9458469.09 m e E 503923.26 m; deste, segue confrontando com os seguintes azimute plano e distância (azimute e metros): 21°19'11.37" e 108.87; até o vértice PT74, de coordenadas N 9458570.52 m e E 503962.84 m; deste, segue confrontando com os seguintes azimute plano e distância (azimute e metros): 41°21'4.25" e 118.26; até o vértice PT75, de coordenadas N 9458659.29 m e E 504040.98 m; deste, segue confrontando com os seguintes azimute plano e distância (azimute e metros): 29°16'8.51" e 79.08; até o vértice PT76, de coordenadas N 9458728.28 m e E 504079.64 m; deste, segue confrontando com os seguintes azimute plano e distância (azimute e metros): 109°59'49.93" e 2945.93; até o vértice PT77, de coordenadas N 9457720.85 m e E 506847.96 m; deste, segue confrontando com os seguintes azimute plano e distância (azimute e metros): 56°12'29.25" e 1062.97; até o vértice PT78, de coordenadas N 9458312.05 m e E 507731.35 m; deste, segue confrontando com os seguintes azimute plano e distância (azimute e metros): 130°20'35.53" e 1198.80; até o vértice PT79, de coordenadas N 9457535.99 m e E 508645.05 m; deste, segue confrontando com os seguintes azimute plano e distância (azimute e metros): 71°07'33.62" e 287.35; até o vértice PT80, de coordenadas N 9457628.94 m e E 508916.95 m; deste, segue confrontando com os seguintes azimute plano e distância (azimute e metros): 157°39'52.04" e 108.96; até o vértice PT81, de coordenadas N 9457528.16 m e E 508958.36 m; deste, segue confrontando com os seguintes azimute plano e distância (azimute e metros): 140°00'40.34" e 64.58; até o vértice PT82, de coordenadas N 9457478.68 m e E 508999.87 m; deste, segue confrontando com os seguintes azimute plano e distância (azimute e metros): 153°04'36.53" e 212.85; até o vértice PT83, de coordenadas N 9457288.89 m e E 509096.24 m; deste, segue confrontando com os seguintes azimute plano e distância (azimute e metros): 139°34'11.97" e 169.40; até o vértice PT84, de coordenadas N 9457159.95 m e E 509206.10 m; deste, segue confrontando com os seguintes azimute plano e distância (azimute e metros): 135°51'11.95" e 193.55; até o vértice PT85, de coordenadas N 9457021.06 m e E 509340.91 m; deste, segue confrontando com os seguintes azimute plano e distância (azimute e metros): 113°01'31.77" e 82.52; até o vértice PT86, de coordenadas N 9456988.79 m e E 509416.86 m; deste, segue confrontando com os seguintes azimute plano e distância (azimute e metros): 121°06'55.20" e 123.08; até o vértice PT87, de coordenadas N 9456925.18 m e E 509522.23 m; deste, segue confrontando com os seguintes azimute plano e distância (azimute e metros): 95°11'39.94" e 94.37; até o vértice PT88, de coordenadas N 9456916.64 m e E 509616.21 m; deste, segue confrontando com os seguintes azimute plano e distância (azimute e metros): 114°26'38.24" e 91.77; até o vértice PT89, de coordenadas N 9456878.66 m e E 509699.75 m; deste, segue confrontando com os seguintes azimute plano e distância (azimute e metros): 118°13'24.55" e 95.35; até o vértice PT90, de coordenadas N 9456833.57 m e E 509783.77 m; deste, segue confrontando com os seguintes azimute plano e distância (azimute e metros): 158°21'20.03" e 64.34; até o vértice PT91, de coordenadas N 9456773.76 m e E 509807.50 m; deste, segue confrontando com os seguintes azimute plano e distância (azimute e metros): 144°33'15.44" e 68.75; até o vértice PT92, de coordenadas N 9456717.75 m e E 509847.37 m; deste, segue confrontando com os seguintes azimute plano e distância (azimute e metros): 87°47'50.65" e 49.40; até o vértice PT93, de coordenadas N 9456719.65 m e E 509896.74 m; deste, segue confrontando com os seguintes azimute plano e distância (azimute e metros): 70°09'33.49" e 97.89; até o vértice PT94, de coordenadas N 9456752.88 m e E 509988.82 m; deste, segue confrontando com os seguintes azimute plano e distância (azimute e metros): 77°28'16.29" e 52.51; até o vértice PT95, de coordenadas N 9456764.27 m e E 510040.08 m; deste, segue confrontando com os seguintes azimute plano e distância (azimute e metros): 109°28'35.67" e 82.57; até o vértice PT96, de coordenadas N 9456736.74 m e E 510117.93 m; deste, segue confrontando com os seguintes azimute plano e distância (azimute e metros): 143°54'53.74" e 69.31; até o vértice PT97, de coordenadas N 9456680.73 m e E 510158.75 m; deste, segue confrontando com os seguintes azimute plano e distância (azimute e metros): 187°16'30.02" e 134.94; até o vértice PT98, de coordenadas N 9456546.88 m e E 510141.66 m; deste, segue confrontando com os seguintes azimute plano e distância (azimute e metros): 237°05'41.13" e 57.67; até o vértice PT99, de coordenadas N 9456515.55 m e E 510093.25 m; deste, segue confrontando com os seguintes azimute plano e distância (azimute e metros): 256°55'50.46" e 54.58; até o vértice PT100, de coordenadas N 9456503.21 m e E 510040.08 m; deste, segue confrontando com os seguintes azimute plano e distância (azimute e metros): 243°00'14.98" e 56.47; até o vértice PT101, de coordenadas N 9456477.58 m e E 509989.77 m; deste, segue confrontando com os seguintes azimute plano e distância (azimute e metros): 254°55'53.44" e 76.68; até o vértice PT102, de coordenadas N 9456457.64 m e E 509915.72 m; deste, segue confrontando com os seguintes azimute plano e distância (azimute e metros): 259°38'48.05" e 100.36; até o vértice PT103, de coordenadas N 9456439.60 m e E 509816.99 m; deste, segue confrontando com os seguintes azimute plano e distância (azimute e metros): 280°29'29.32" e 52.13; até o vértice PT104, de coordenadas N 9456449.10 m e E 509765.73 m; deste, segue confrontando com os seguintes azimute plano e distância (azimute e metros): 260°50'15.55" e 59.62; até o vértice PT105, de coordenadas N 9456439.60 m e E 509706.87 m; deste, segue confrontando com os seguintes azimute plano e distância (azimute e metros): 241°11'21.14" e 43.34; até o vértice PT106, de coordenadas N 9456418.72 m e E 509668.90 m; deste, segue confrontando com os seguintes azimute plano e distância (azimute e metros): 226°55'50.11" e 119.55; até o vértice PT107, de coordenadas N 9456337.08 m e E 509581.56 m; deste, segue confrontando com os seguintes azimute plano e distância (azimute e metros): 191°08'54.91" e 91.85; até o vértice PT108, de coordenadas N 9456246.96 m e E 509563.80 m; deste, segue confrontando com os seguintes azimute plano e distância (azimute e metros): 177°33'48.07" e 113.42; até o vértice PT109, de coordenadas N 9456133.64 m e E 509568.63 m; deste, segue confrontando com os seguintes azimute plano e distância (azimute e metros): 208°38'23.28" e 164.54; até o vértice PT110, de coordenadas N 9455989.23 m e E 509489.76 m; deste, segue confrontando com os seguintes azimute plano e distância (azimute e metros): 148°28'30.70" e 79.64; até o vértice PT111, de coordenadas N 9455921.35 m e E 509531.40 m; deste, segue confrontando com os seguintes azimute plano e distância (azimute e metros): 182°16'17.84" e 44.45; até o vértice PT112, de coordenadas N 9455876.93 m e E 509529.64 m; deste, segue confrontando com os seguintes azimute plano e distância (azimute e metros): 199°53'17.42" e 90.12; até o vértice PT113, de coordenadas N 9455792.19 m e E 509498.99 m; deste, segue confrontando com os seguintes azimute plano e distância (azimute e metros): 213°31'30.15" e 31.43; até o vértice PT114, de coordenadas N 9455765.99 m e E 509481.63 m; deste, segue confrontando com os seguintes azimute plano e distância (azimute e metros): 226°26'25.27" e 38.72; até o vértice PT115, de coordenadas N 9455739.31 m e E 509453.57 m; deste, segue confrontando com os seguintes azimute plano e distância (azimute e metros): 199°28'30.95" e 141.33; até o vértice PT116, de coordenadas N 9455606.06 m e E 509406.45 m; deste, segue confrontando com os seguintes azimute plano e distância (azimute e metros): 254°38'59.51" e 66.94; até o vértice PT117, de coordenadas N 9455588.34 m e E 509341.90 m; deste, segue confrontando com os seguintes azimute plano e distância (azimute e metros): 262°00'38.42" e 145.71; até o vértice PT118, de coordenadas N 9455568.09 m e E 509197.60 m; deste, segue confrontando com os seguintes azimute plano e distância (azimute e metros): 270°00'0.00" e 101.26; até o vértice PT119, de coordenadas N 9455568.09 m e E 509096.34 m; deste, segue confrontando com os seguintes azimute plano e distância (azimute e metros): 260°04'25.52" e 51.40; até o vértice PT120, de coordenadas N 9455559.23 m e E 509045.71 m; deste, segue confrontando com os seguintes azimute plano e distância (azimute e metros): 222°11'4.00" e 54.66; até o vértice PT121, de coordenadas N 9455518.73 m e E 509009.01 m; deste, segue confrontando com os seguintes azimute plano e distância (azimute e metros): 230°47'34.07" e 62.07; até o vértice PT122, de coordenadas N 9455479.49 m e E 508960.91 m; deste, segue confrontando com os seguintes azimute plano e distância (azimute e metros): 218°30'2.35" e 71.16; até o vértice PT123, de coordenadas N 9455423.79 m e E 508916.60 m; deste, segue confrontando com os seguintes azimute plano e distância (azimute e metros): 239°38'15.70" e 101.30; até o vértice PT124, de coordenadas N 9455372.59 m e E 508829.20 m; deste, segue confrontando com os seguintes azimute plano e distância (azimute e metros): 299°58'14.73" e 124.03; até o vértice PT125, de coordenadas N 9455434.55 m e E 508721.76 m; deste, segue confrontando com os seguintes azimute plano e distância (azimute e metros): 308°16'3.38" e 65.37; até o vértice PT126, de coordenadas N 9455475.03 m e E 508670.44 m; deste, segue confrontando com os seguintes azimute plano e distância (azimute e metros): 284°35'20.02" e 29.70; até o vértice PT127, de coordenadas N 9455482.51 m e E 508641.70 m; deste, segue confrontando com os seguintes azimute plano e distância (azimute e metros): 225°54'44.17" e 54.32; até o vértice PT128, de coordenadas N 9455444.72 m e E 508602.69 m; deste, segue confrontando com os seguintes azimute plano e distância (azimute e metros): 177°34'52.97" e 55.19; até o vértice PT129, de coordenadas N 9455389.58 m e E 508605.02 m; deste, segue confrontando com os seguintes azimute plano e distância (azimute e metros): 196°01'36.53" e 78.59; até o vértice PT130, de coordenadas N 9455314.05 m e E 508583.32 m; deste, segue confrontando com os seguintes azimute plano e distância (azimute e metros): 170°20'45.94" e 14.45; até o vértice PT131, de coordenadas N 9455299.80 m e E 508585.74 m; deste, segue confrontando com os seguintes azimute plano e distância (azimute e metros): 206°23'23.41" e 101.49; até o vértice PT132, de coordenadas N 9455208.88 m e E 508540.63 m; deste, segue confrontando com os seguintes azimute plano e distância (azimute e metros): 223°28'56.97" e 212.06; até o vértice PT133, de coordenadas N 9455055.02 m e E 508394.71 m; deste, segue confrontando com os seguintes azimute plano e distância (azimute e metros): 217°57'21.57" e 49.75; até o vértice PT134, de coordenadas N 9455015.79 m e E 508364.11 m; deste, segue confrontando com os seguintes azimute plano e distância (azimute e metros): 186°10'32.25" e 48.87; até o vértice PT135, de coordenadas N 9454967.21 m e E 508358.85 m; deste, segue confrontando com os seguintes azimute plano e distância (azimute e metros): 161°01'26.48" e 67.48; até o vértice PT136, de coordenadas N 9454903.39 m e E 508380.79 m; deste, segue confrontando com os seguintes azimute plano e distância (azimute e metros): 190°39'47.45" e 38.81; até o vértice PT137, de coordenadas N 9454865.25 m e E 508373.61 m; deste, segue confrontando com os seguintes azimute plano e distância (azimute e metros): 210°49'11.28" e 147.85; até o vértice PT138, de coordenadas N 9454738.28 m e E 508297.87 m; deste, segue confrontando com os seguintes azimute plano e distância (azimute e metros): 198°26'29.64" e 95.82; até o vértice PT139, de coordenadas N 9454647.38 m e E 508267.55 m; deste, segue confrontando com os seguintes azimute plano e distância (azimute e metros): 215°39'15.66" e 74.50; até o vértice PT140, de coordenadas N 9454586.85 m e E 508224.13 m; deste, segue confrontando com os seguintes azimute plano e distância (azimute e metros): 258°28'58.55" e 169.25; até o vértice PT141, de coordenadas N 9454553.05 m e E 508058.28 m; deste, segue confrontando com os seguintes azimute plano e distância (azimute e metros): 227°55'30.88" e 19.99; até o vértice PT142, de coordenadas N 9454539.66 m e E 508043.44 m; deste, segue confrontando com os seguintes azimute plano e distância (azimute e metros): 195°56'0.13" e 18.32; até o vértice PT143, de coordenadas N 9454522.04 m e E 508038.41 m; deste, segue confrontando com os seguintes azimute plano e distância (azimute e metros): 155°32'33.32" e 19.38; até o vértice PT144, de coordenadas N 9454504.39 m e E 508046.44 m; deste, segue confrontando com os seguintes azimute plano e distância (azimute e metros): 182°12'44.98" e 468.12; até o vértice PT145, de coordenadas N 9454036.62 m e E 508028.37 m; deste, segue confrontando com os seguintes azimute plano

e distância (azimute e metros): 197°20'49.94" e 64.17; até o vértice PT146, de coordenadas N 9453975.38 m e E 508009.23 m; deste, segue confrontando com os seguintes azimute plano e distância (azimute e metros): 240°40'16.29" e 174.26; até o vértice PT147, de coordenadas N 9453890.02 m e E 507857.31 m; deste, segue confrontando com os seguintes azimute plano e distância (azimute e metros): 211°00'2.98" e 13.25; até o vértice PT148, de coordenadas N 9453878.66 m e E 507850.49 m; deste, segue confrontando com os seguintes azimute plano e distância (azimute e metros): 196°36'13.41" e 168.40; até o vértice PT149, de coordenadas N 9453717.29 m e E 507802.37 m; deste, segue confrontando com os seguintes azimute plano e distância (azimute e metros): 181°18'40.16" e 102.70; até o vértice PT150, de coordenadas N 9453614.61 m e E 507800.02 m; deste, segue confrontando com os seguintes azimute plano e distância (azimute e metros): 177°13'31.57" e 181.69; até o vértice PT151, de coordenadas N 9453433.13 m e E 507808.81 m; deste, segue confrontando com os seguintes azimute plano e distância (azimute e metros): 181°46'17.20" e 329.61; até o vértice PT152, de coordenadas N 9453103.68 m e E 507798.62 m; deste, segue confrontando com os seguintes azimute plano e distância (azimute e metros): 151°24'52.77" e 631.56; até o vértice PT153, de coordenadas N 9452549.11 m e E 508100.80 m; deste, segue confrontando com os seguintes azimute plano e distância (azimute e metros): 153°20'43.42" e 460.38; até o vértice PT154, de coordenadas N 9452137.66 m e E 508307.33 m; deste, segue confrontando com os seguintes azimute plano e distância (azimute e metros): 196°18'26.71" e 12.72; até o vértice PT155, de coordenadas N 9452125.45 m e E 508303.76 m; deste, segue confrontando com os seguintes azimute plano e distância (azimute e metros): 264°45'26.37" e 1246.49; até o vértice PT156, de coordenadas N 9452011.56 m e E 507062.49 m; deste, segue confrontando com os seguintes azimute plano e distância (azimute e metros): 266°14'27.57" e 813.85; até o vértice PT157, de coordenadas N 9451958.20 m e E 506250.39 m; deste, segue confrontando com os seguintes azimute plano e distância (azimute e metros): 264°08'23.03" e 97.89; até o vértice PT158, de coordenadas N 9451948.21 m e E 506153.01 m; deste, segue confrontando com os seguintes azimute plano e distância (azimute e metros): 267°39'36.87" e 739.28; até o vértice PT159, de coordenadas N 9451918.03 m e E 505414.35 m; deste, segue confrontando com os seguintes azimute plano e distância (azimute e metros): 271°19'32.61" e 180.71; até o vértice PT160, de coordenadas N 9451922.21 m e E 505233.69 m; deste, segue confrontando com os seguintes azimute plano e distância (azimute e metros): 272°38'41.66" e 128.35; até o vértice PT161, de coordenadas N 9451928.13 m e E 505105.47 m; deste, segue confrontando com os seguintes azimute plano e distância (azimute e metros): 282°07'1.89" e 98.64; até o vértice PT162, de coordenadas N 9451948.83 m e E 505009.03 m; deste, segue confrontando com os seguintes azimute plano e distância (azimute e metros): 291°56'10.80" e 61.19; até o vértice PT163, de coordenadas N 9451971.69 m e E 504952.27 m; deste, segue confrontando com os seguintes azimute plano e distância (azimute e metros): 296°45'7.35" e 50.02; até o vértice PT164, de coordenadas N 9451994.21 m e E 504907.60 m; deste, segue confrontando com os seguintes azimute plano e distância (azimute e metros): 302°09'31.66" e 471.35; até o vértice PT165, de coordenadas N 9452245.09 m e E 504508.57 m; deste, segue confrontando com os seguintes azimute plano e distância (azimute e metros): 211°11'39.73" e 30.89; até o vértice PT166, de coordenadas N 9452218.67 m e E 504492.57 m; deste, segue confrontando com os seguintes azimute plano e distância (azimute e metros): 195°54'7.10" e 115.09; até o vértice PT167, de coordenadas N 9452107.98 m e E 504461.04 m; deste, segue confrontando com os seguintes azimute plano e distância (azimute e metros): 186°46'0.02" e 23.26; até o vértice PT168, de coordenadas N 9452084.88 m e E 504458.30 m; deste, segue confrontando com os seguintes azimute plano e distância (azimute e metros): 196°44'49.52" e 157.95; até o vértice PT169, de coordenadas N 9451933.63 m e E 504412.79 m; deste, segue confrontando com os seguintes azimute plano e distância (azimute e metros): 167°45'15.21" e 87.26; até o vértice PT170, de coordenadas N 9451848.36 m e E 504431.30 m; deste, segue confrontando com os seguintes azimute plano e distância (azimute e metros): 152°49'54.77" e 37.22; até o vértice PT171, de coordenadas N 9451815.24 m e E 504448.29 m; deste, segue confrontando com os seguintes azimute plano e distância (azimute e metros): 164°27'55.47" e 28.68; até o vértice PT172, de coordenadas N 9451787.61 m e E 504455.97 m; deste, segue confrontando com os seguintes azimute plano e distância (azimute e metros): 147°00'4.40" e 41.93; até o vértice PT173, de coordenadas N 9451752.45 m e E 504478.81 m; deste, segue confrontando com os seguintes azimute plano e distância (azimute e metros): 171°53'21.93" e 105.82; até o vértice PT174, de coordenadas N 9451647.69 m e E 504493.74 m; deste, segue confrontando com os seguintes azimute plano e distância (azimute e metros): 199°23'17.50" e 49.23; até o vértice PT175, de coordenadas N 9451601.25 m e E 504477.39 m; deste, segue confrontando com os seguintes azimute plano e distância (azimute e metros): 208°45'56.09" e 101.94; até o vértice PT176, de coordenadas N 9451511.89 m e E 504428.34 m; deste, segue confrontando com os seguintes azimute plano e distância (azimute e metros): 178°37'34.67" e 36.42; até o vértice PT177, de coordenadas N 9451475.49 m e E 504429.21 m; deste, segue confrontando com os seguintes azimute plano e distância (azimute e metros): 197°12'35.08" e 85.62; até o vértice PT178, de coordenadas N 9451393.71 m e E 504403.88 m; deste, segue confrontando com os seguintes azimute plano e distância (azimute e metros): 272°14'17.88" e 1104.39; até o vértice PT179, de coordenadas N 9451436.84 m e E 503300.33 m; deste, segue confrontando com os seguintes azimute plano e distância (azimute e metros): 358°58'42.82" e 194.26; até o vértice PT180, de coordenadas N 9451631.07 m e E 503296.87 m; deste, segue confrontando com os seguintes azimute plano e distância (azimute e metros): 298°19'37.59" e 16.49; até o vértice PT181, de coordenadas N 9451638.89 m e E 503282.35 m; deste, segue confrontando com os seguintes azimute plano e distância (azimute e metros): 276°44'42.58" e 92.29; até o vértice PT182, de coordenadas N 9451649.73 m e E 503190.70 m; deste, segue confrontando com os seguintes azimute plano e distância (azimute e metros): 317°32'40.53" e 12.66; até o vértice PT183, de coordenadas N 9451659.08 m e E 503182.15 m; deste, segue confrontando com os seguintes azimute plano e distância (azimute e metros): 350°56'27.72" e 27.39; até o vértice PT184, de coordenadas N 9451686.13 m e E 503177.84 m; deste, segue confrontando com os seguintes azimute plano e distância (azimute e metros): 340°20'18.53" e 71.12; até o vértice PT185, de coordenadas N 9451753.10 m e E 503153.91 m; deste, segue confrontando com os seguintes azimute plano e distância (azimute e metros): 358°02'3.10" e 31.37; até o vértice PT186, de coordenadas N 9451784.45 m e E 503152.83 m; deste, segue confrontando com os seguintes azimute plano e distância (azimute e metros): 20°12'3.34" e 71.53; até o vértice PT187, de coordenadas N 9451851.58 m e E 503177.53 m; deste, segue confrontando com os seguintes azimute plano e distância (azimute e metros): 12°26'4.30" e 35.79; até o vértice PT188, de coordenadas N 9451886.53 m e E 503185.24 m; deste, segue confrontando com os seguintes azimute plano e distância (azimute e metros): 359°24'5.91" e 51.61; até o vértice PT189, de coordenadas N 9451938.14 m e E 503184.70 m; deste, segue confrontando com os seguintes azimute plano e distância (azimute e metros): 350°24'6.50" e 107.87; até o vértice PT190, de coordenadas N 9452044.50 m e E 503166.71 m; deste, segue confrontando com os seguintes azimute plano e distância (azimute e metros): 223°10'20.80" e 167.13; até o vértice PT191, de coordenadas N 9451922.61 m e E 503052.36 m; deste, segue confrontando com os seguintes azimute plano e distância (azimute e metros): 227°17'18.99" e 132.70; até o vértice PT192, de coordenadas N 9451832.60 m e E 502954.86 m; deste, segue confrontando com os seguintes azimute plano e distância (azimute e metros): 257°31'33.57" e 35.50; até o vértice PT193, de coordenadas N 9451824.93 m e E 502920.20 m; deste, segue confrontando com os seguintes azimute plano e distância (azimute e metros): 213°14'20.39" e 21.77; até o vértice PT194, de coordenadas N 9451806.72 m e E 502908.27 m; deste, segue confrontando com os seguintes azimute plano e distância (azimute e metros): 260°46'52.93" e 47.23; até o vértice PT195, de coordenadas N 9451799.16 m e E 502861.64 m; deste, segue confrontando com os seguintes azimute plano e distância (azimute e metros): 191°05'9.67" e 73.27; até o vértice PT196, de coordenadas N 9451727.26 m e E 502847.55 m; deste, segue confrontando com os seguintes azimute plano e distância (azimute e metros): 237°00'54.26" e 38.00; até o vértice PT197, de coordenadas N 9451706.57 m e E 502815.68 m; deste, segue confrontando com os seguintes azimute plano e distância (azimute e metros): 324°18'19.92" e 43.88; até o vértice PT198, de coordenadas N 9451742.21 m e E 502790.08 m; deste, segue confrontando com os seguintes azimute plano e distância (azimute e metros): 308°32'38.57" e 135.27; até o vértice PT199, de coordenadas N 9451826.50 m e E 502684.28 m; deste, segue confrontando com os seguintes azimute plano e distância (azimute e metros): 293°39'18.49" e 33.37; até o vértice PT200, de coordenadas N 9451839.89 m e E 502653.71 m; deste, segue confrontando com os seguintes azimute plano e distância (azimute e metros): 306°08'35.63" e 100.90; até o vértice PT201, de coordenadas N 9451899.40 m e E 502572.23 m; deste, segue confrontando com os seguintes azimute plano e distância (azimute e metros): 300°03'32.81" e 130.63; até o vértice PT202, de coordenadas N 9451964.83 m e E 502459.17 m; deste, segue confrontando com os seguintes azimute plano e distância (azimute e metros): 311°18'53.28" e 98.87; até o vértice PT203, de coordenadas N 9452030.10 m e E 502384.91 m; deste, segue confrontando com os seguintes azimute plano e distância (azimute e metros): 346°08'0.02" e 171.18; até o vértice PT204, de coordenadas N 9452196.30 m e E 502343.89 m; deste, segue confrontando com os seguintes azimute plano e distância (azimute e metros): 243°45'48.20" e 97.29; até o vértice PT205, de coordenadas N 9452153.29 m e E 502256.62 m; deste, segue confrontando com os seguintes azimute plano e distância (azimute e metros): 313°30'4.46" e 1425.47; até o vértice PT206, de coordenadas N 9453134.54 m e E 501222.64 m; deste, segue confrontando com os seguintes azimute plano e distância (azimute e metros): 340°31'13.65" e 67.29; até o vértice PT207, de coordenadas N 9453197.98 m e E 501200.21 m; deste, segue confrontando com os seguintes azimute plano e distância (azimute e metros): 70°29'16.53" e 104.46; até o vértice PT208, de coordenadas N 9453232.87 m e E 501298.67 m; deste, segue confrontando com os seguintes azimute plano e distância (azimute e metros): 340°46'51.91" e 63.79; até o vértice PT209, de coordenadas N 9453293.10 m e E 501277.67 m; deste, segue confrontando com os seguintes azimute plano e distância (azimute e metros): 358°24'31.90" e 20.74; até o vértice PT210, de coordenadas N 9453313.83 m e E 501277.10 m; deste, segue confrontando com os seguintes azimute plano e distância (azimute e metros): 17°36'45.28" e 19.03; até o vértice PT211, de coordenadas N 9453331.97 m e E 501282.86 m; deste, segue confrontando com os seguintes azimute plano e distância (azimute e metros): 67°38'48.49" e 33.31; até o vértice PT212, de coordenadas N 9453344.63 m e E 501313.66 m; deste, segue confrontando com os seguintes azimute plano e distância (azimute e metros): 108°18'25.40" e 81.57; até o vértice PT213, de coordenadas N 9453319.01 m e E 501391.10 m; deste, segue confrontando com os seguintes azimute plano e distância (azimute e metros): 114°46'22.95" e 41.31; até o vértice PT214, de coordenadas N 9453301.70 m e E 501428.61 m; deste, segue confrontando com os seguintes azimute plano e distância (azimute e metros): 58°02'6.65" e 67.17; até o vértice PT215, de coordenadas N 9453337.26 m e E 501485.59 m; deste, segue confrontando com os seguintes azimute plano e distância (azimute e metros): 50°57'15.16" e 159.17; até o vértice PT216, de coordenadas N 9453437.53 m e E 501609.21 m; deste, segue confrontando com os seguintes azimute plano e distância (azimute e metros): 323°03'54.38" e 66.53; até o vértice PT217, de coordenadas N 9453490.71 m e E 501569.23 m; deste, segue confrontando com os seguintes azimute plano e distância (azimute e metros): 0°28'24.63" e 30.90; até o vértice PT218, de coordenadas N 9453521.62 m e E 501569.48 m; deste, segue confrontando com os seguintes azimute plano e distância (azimute e metros): 345°51'1.89" e 62.69; até o vértice PT219, de coordenadas N 9453582.40 m e E 501554.16 m; deste, segue confrontando com os seguintes azimute plano e distância (azimute e metros): 356°09'25.89" e 90.67; até o vértice PT220, de coordenadas N 9453672.87 m e E 501548.08 m; deste, segue confrontando com os seguintes azimute plano e distância (azimute e metros): 357°04'52.06" e 16.41; até o vértice PT221, de coordenadas N 9453689.25 m e E 501547.25 m; deste, segue confrontando com os seguintes azimute plano e distância (azimute e metros): 51°04'28.20" e 60.07; até o vértice PT222, de coordenadas N 9453727.00 m e E 501593.98 m; deste, segue confrontando com os seguintes azimute plano e distância (azimute e metros): 320°04'43.92" e 78.77; até o vértice PT223, de coordenadas N 9453787.41 m e E 501543.44 m; deste, segue confrontando com os seguintes azimute plano e distância (azimute e metros): 230°29'32.37" e 60.59; até o vértice PT224, de coordenadas N 9453748.86 m e E 501496.69 m; deste, segue confrontando com os seguintes azimute plano e distância (azimute e metros):



320°06'23.34" e 91.21; até o vértice PT225, de coordenadas N 9453818.84 m e E 501438.19 m; deste, segue confrontando com os seguintes azimute plano e distância (azimute e metros): 294°46'30.51" e 46.97; até o vértice PT226, de coordenadas N 9453838.53 m e E 501395.55 m; deste, segue confrontando com os seguintes azimute plano e distância (azimute e metros): 311°03'17.33" e 44.95; até o vértice PT227, de coordenadas N 9453868.05 m e E 501361.65 m; deste, segue confrontando com os seguintes azimute plano e distância (azimute e metros): 282°23'6.23" e 41.81; até o vértice PT228, de coordenadas N 9453877.02 m e E 501320.81 m; deste, segue confrontando com os seguintes azimute plano e distância (azimute e metros): 321°20'43.42" e 78.99; até o vértice PT229, de coordenadas N 9453938.70 m e E 501271.47 m; deste, segue confrontando com os seguintes azimute plano e distância (azimute e metros): 230°08'59.93" e 143.78; até o vértice PT230, de coordenadas N 9453846.57 m e E 501161.09 m; deste, segue confrontando com os seguintes azimute plano e distância (azimute e metros): 292°47'43.18" e 17.56; até o vértice PT231, de coordenadas N 9453853.37 m e E 501144.90 m; deste, segue confrontando com os seguintes azimute plano e distância (azimute e metros): 312°54'2.06" e 26.34; até o vértice PT232, de coordenadas N 9453871.30 m e E 501125.61 m; deste, segue confrontando com os seguintes azimute plano e distância (azimute e metros): 285°57'31.78" e 42.73; até o vértice PT233, de coordenadas N 9453883.05 m e E 501084.52 m; deste, segue confrontando com os seguintes azimute plano e distância (azimute e metros): 266°00'45.65" e 35.57; até o vértice PT234, de coordenadas N 9453880.58 m e E 501049.04 m; deste, segue confrontando com os seguintes azimute plano e distância (azimute e metros): 255°17'33.19" e 124.21; até o vértice PT235, de coordenadas N 9453849.04 m e E 500928.90 m; deste, segue confrontando com os seguintes azimute plano e distância (azimute e metros): 249°07'45.72" e 65.95; até o vértice PT236, de coordenadas N 9453825.55 m e E 500867.27 m; deste, segue confrontando com os seguintes azimute plano e distância (azimute e metros): 256°07'53.73" e 110.92; até o vértice PT237, de coordenadas N 9453798.96 m e E 500759.58 m; deste, segue confrontando com os seguintes azimute plano e distância (azimute e metros): 301°31'53.89" e 49.66; até o vértice PT238, de coordenadas N 9453824.93 m e E 500717.25 m; deste, segue confrontando com os seguintes azimute plano e distância (azimute e metros): 256°31'2.55" e 55.69; até o vértice PT239, de coordenadas N 9453811.94 m e E 500663.10 m; deste, segue confrontando com os seguintes azimute plano e distância (azimute e metros): 240°29'54.00" e 56.50; até o vértice PT240, de coordenadas N 9453784.12 m e E 500613.92 m; deste, segue confrontando com os seguintes azimute plano e distância (azimute e metros): 336°30'19.38" e 29.67; até o vértice PT241, de coordenadas N 9453811.33 m e E 500602.09 m; deste, segue confrontando com os seguintes azimute plano e distância (azimute e metros): 246°53'50.75" e 142.48; até o vértice PT242, de coordenadas N 9453755.42 m e E 500471.04 m; deste, segue confrontando com os seguintes azimute plano e distância (azimute e metros): 283°39'0.38" e 417.86; até o vértice PT243, de coordenadas N 9453854.03 m e E 500064.99 m; deste, segue confrontando com os seguintes azimute plano e distância (azimute e metros): 306°42'10.47" e 46.32; até o vértice PT244, de coordenadas N 9453881.72 m e E 500027.85 m; deste, segue confrontando com os seguintes azimute plano e distância (azimute e metros): 313°22'7.87" e 129.99; até o vértice PT245, de coordenadas N 9453970.98 m e E 499933.35 m; deste, segue confrontando com os seguintes azimute plano e distância (azimute e metros): 298°41'8.96" e 37.74; até o vértice PT246, de coordenadas N 9453989.10 m e E 499900.24 m; deste, segue confrontando com os seguintes azimute plano e distância (azimute e metros): 326°51'43.87" e 46.27; até o vértice PT247, de coordenadas N 9454027.84 m e E 499874.95 m; deste, segue confrontando com os seguintes azimute plano e distância (azimute e metros): 263°35'33.41" e 55.93; até o vértice PT248, de coordenadas N 9454021.60 m e E 499819.36 m; deste, segue confrontando com os seguintes azimute plano e distância (azimute e metros): 297°03'27.93" e 33.80; até o vértice PT249, de coordenadas N 9454036.98 m e E 499789.26 m; deste, segue confrontando com os seguintes azimute plano e distância (azimute e metros): 248°27'31.44" e 67.65; até o vértice PT250, de coordenadas N 9454012.14 m e E 499726.34 m; deste, segue confrontando com os seguintes azimute plano e distância (azimute e metros): 176°26'36.17" e 22.12; até o vértice PT251, de coordenadas N 9453990.07 m e E 499727.71 m; deste, segue confrontando com os seguintes azimute plano e distância (azimute e metros): 136°12'44.28" e 41.94; até o vértice PT252, de coordenadas N 9453959.79 m e E 499756.73 m; deste, segue confrontando com os seguintes azimute plano e distância (azimute e metros): 112°01'33.90" e 52.61; até o vértice PT253, de coordenadas N 9453940.06 m e E 499805.51 m; deste, segue confrontando com os seguintes azimute plano e distância (azimute e metros): 143°27'47.63" e 36.84; até o vértice PT254, de coordenadas N 9453910.45 m e E 499827.44 m; deste, segue confrontando com os seguintes azimute plano e distância (azimute e metros): 109°13'57.76" e 22.83; até o vértice PT255, de coordenadas N 9453902.94 m e E 499848.99 m; deste, segue confrontando com os seguintes azimute plano e distância (azimute e metros): 173°57'16.79" e 66.87; até o vértice PT256, de coordenadas N 9453836.44 m e E 499856.03 m; deste, segue confrontando com os seguintes azimute plano e distância (azimute e metros): 180°43'20.98" e 143.38; até o vértice PT257, de coordenadas N 9453693.07 m e E 499854.23 m; deste, segue confrontando com os seguintes azimute plano e distância (azimute e metros): 152°56'38.31" e 45.20; até o vértice PT258, de coordenadas N 9453652.82 m e E 499874.78 m; deste, segue confrontando com os seguintes azimute plano e distância (azimute e metros): 236°23'20.77" e 146.92; até o vértice PT259, de coordenadas N 9453571.49 m e E 499752.42 m; deste, segue confrontando com os seguintes azimute plano e distância (azimute e metros): 240°09'52.21" e 175.52; até o vértice PT260, de coordenadas N 9453484.17 m e E 499600.17 m; deste, segue confrontando com os seguintes azimute plano e distância (azimute e metros): 249°32'48.25" e 42.60; até o vértice PT261, de coordenadas N 9453469.28 m e E 499560.25 m; deste, segue confrontando com os seguintes azimute plano e distância (azimute e metros): 229°55'33.17" e 163.17; até o vértice PT262, de coordenadas N 9453364.24 m e E 499435.39 m; deste, segue confrontando com os seguintes azimute plano e distância (azimute e metros): 222°17'47.75" e 56.86; até o vértice PT263, de coordenadas N 9453322.18 m e E 499397.12 m; deste, segue confrontando com os seguintes azimute plano e distância (azimute e metros): 306°34'18.54" e 67.20; até o vértice PT264, de coordenadas N 9453362.21 m e E 499343.16 m; deste, segue confrontando com os seguintes azimute plano e distância (azimute e metros): 332°03'4.33" e 95.61; até o vértice PT265, de coordenadas N 9453446.68 m e E 499298.34 m; deste, segue confrontando com os seguintes azimute plano e distância (azimute e metros): 341°21'25.73" e 85.06; até o vértice PT266, de coordenadas N 9453527.27 m e E 499271.15 m; deste, segue confrontando com os seguintes azimute plano e distância (azimute e metros): 8°45'56.48" e 204.57; até o vértice PT267, de coordenadas N 9453729.45 m e E 499302.33 m; deste, segue confrontando com os seguintes azimute plano e distância (azimute e metros): 359°52'59.76" e 54.97; até o vértice PT268, de coordenadas N 9453784.42 m e E 499302.22 m; deste, segue confrontando com os seguintes azimute plano e distância (azimute e metros): 353°05'20.18" e 62.81; até o vértice PT269, de coordenadas N 9453846.78 m e E 499294.66 m; deste, segue confrontando com os seguintes azimute plano e distância (azimute e metros): 264°55'39.67" e 486.13; até o vértice PT270, de coordenadas N 9453803.80 m e E 498810.43 m; deste, segue confrontando com os seguintes azimute plano e distância (azimute e metros): 239°40'43.30" e 55.57; até o vértice PT271, de coordenadas N 9453775.75 m e E 498762.47 m; deste, segue confrontando com os seguintes azimute plano e distância (azimute e metros): 259°00'37.01" e 1000.98; até o vértice PT272, de coordenadas N 9453584.93 m e E 497779.84 m; deste, segue confrontando com os seguintes azimute plano e distância (azimute e metros): 353°40'34.16" e 226.05; até o vértice PT273, de coordenadas N 9453809.60 m e E 497754.94 m; deste, segue confrontando com os seguintes azimute plano e distância (azimute e metros): 2°23'39.08" e 47.16; até o vértice PT274, de coordenadas N 9453856.72 m e E 497756.91 m; deste, segue confrontando com os seguintes azimute plano e distância (azimute e metros): 356°44'26.53" e 485.25; até o vértice PT275, de coordenadas N 9454341.19 m e E 497729.33 m; deste, segue confrontando com os seguintes azimute plano e distância (azimute e metros): 359°21'13.57" e 140.97; até o vértice PT276, de coordenadas N 9454482.15 m e E 497727.74 m; deste, segue confrontando com os seguintes azimute plano e distância (azimute e metros): 355°19'8.24" e 193.73; até o vértice PT277, de coordenadas N 9454675.24 m e E 497711.93 m; deste, segue confrontando com os seguintes azimute plano e distância (azimute e metros): 5°55'49.42" e 51.62; até o vértice PT278, de coordenadas N 9454726.58 m e E 497717.26 m; deste, segue confrontando com os seguintes azimute plano e distância (azimute e metros): 22°05'58.59" e 82.78; até o vértice PT279, de coordenadas N 9454803.27 m e E 497748.40 m; deste, segue confrontando com os seguintes azimute plano e distância (azimute e metros): 35°59'22.47" e 94.95; até o vértice PT280, de coordenadas N 9454880.10 m e E 497804.20 m; deste, segue confrontando com os seguintes azimute plano e distância (azimute e metros): 42°09'5.94" e 44.62; até o vértice PT281, de coordenadas N 9454913.18 m e E 497834.14 m; deste, segue confrontando com os seguintes azimute plano e distância (azimute e metros): 288°59'12.38" e 129.43; até o vértice PT282, de coordenadas N 9454955.29 m e E 497711.75 m; deste, segue confrontando com os seguintes azimute plano e distância (azimute e metros): 282°52'58.73" e 246.62; até o vértice PT283, de coordenadas N 9455010.28 m e E 497471.34 m; deste, segue confrontando com os seguintes azimute plano e distância (azimute e metros): 284°21'11.03" e 326.46; até o vértice PT284, de coordenadas N 9455091.21 m e E 497155.07 m; deste, segue confrontando com os seguintes azimute plano e distância (azimute e metros): 270°46'36.96" e 30.83; até o vértice PT285, de coordenadas N 9455091.62 m e E 497124.24 m; deste, segue confrontando com os seguintes azimute plano e distância (azimute e metros): 285°38'29.07" e 44.82; até o vértice PT286, de coordenadas N 9455103.71 m e E 497081.09 m; deste, segue confrontando com os seguintes azimute plano e distância (azimute e metros): 248°05'17.55" e 1017.57; até o vértice PT287, de coordenadas N 9454723.97 m e E 496137.03 m; deste, segue confrontando com os seguintes azimute plano e distância (azimute e metros): 350°09'17.79" e 199.81; até o vértice PT288, de coordenadas N 9454920.84 m e E 496102.86 m; deste, segue confrontando com os seguintes azimute plano e distância (azimute e metros): 6°00'32.62" e 167.40; até o vértice PT289, de coordenadas N 9455087.32 m e E 496120.39 m; deste, segue confrontando com os seguintes azimute plano e distância (azimute e metros): 357°01'9.15" e 42.35; até o vértice PT290, de coordenadas N 9455129.62 m e E 496118.18 m; deste, segue confrontando com os seguintes azimute plano e distância (azimute e metros): 348°40'2.17" e 69.72; até o vértice PT291, de coordenadas N 9455197.97 m e E 496104.49 m; deste, segue confrontando com os seguintes azimute plano e distância (azimute e metros): 339°50'18.21" e 80.76; até o vértice PT292, de coordenadas N 9455273.79 m e E 496076.65 m; deste, segue confrontando com os seguintes azimute plano e distância (azimute e metros): 329°36'5.68" e 343.76; até o vértice PT293, de coordenadas N 9455570.29 m e E 495902.70 m; deste, segue confrontando com os seguintes azimute plano e distância (azimute e metros): 358°11'10.27" e 570.55; até o vértice PT294, de coordenadas N 9456140.55 m e E 495884.65 m; deste, segue confrontando com os seguintes azimute plano e distância (azimute e metros): 283°29'15.10" e 48.02; até o vértice PT295, de coordenadas N 9456151.75 m e E 495837.95 m; deste, segue confrontando com os seguintes azimute plano e distância (azimute e metros): 298°45'40.17" e 35.40; até o vértice PT296, de coordenadas N 9456168.78 m e E 495806.92 m; deste, segue confrontando com os seguintes azimute plano e distância (azimute e metros): 281°29'47.63" e 28.10; até o vértice PT297, de coordenadas N 9456174.38 m e E 495779.39 m; deste, segue confrontando com os seguintes azimute plano e distância (azimute e metros): 263°18'47.13" e 34.06; até o vértice PT298, de coordenadas N 9456170.41 m e E 495745.56 m; deste, segue confrontando com os seguintes azimute plano e distância (azimute e metros): 271°34'23.72" e 206.30; até o vértice PT299, de coordenadas N 9456176.08 m e E 495539.33 m; deste, segue confrontando com os seguintes azimute plano e distância (azimute e metros): 265°50'35.54" e 39.49; até o vértice PT300, de coordenadas N 9456173.21 m e E 495499.95 m; deste, segue confrontando com os seguintes azimute plano e distância (azimute e metros): 227°27'3.07" e 27.26; até o vértice PT301, de coordenadas N 9456154.78 m e E 495479.86 m; deste, segue confrontando com os seguintes azimute plano e distância (azimute e metros): 251°42'32.44" e 37.72; até o vértice PT302, de coordenadas N 9456142.94 m e E 495444.05 m; deste, segue confrontando com os seguintes azimute plano e distância (azimute e metros): 268°13'10.67" e 161.86; até o vértice PT303, de coordenadas N 9456137.91 m e E 495282.26 m; deste, segue confrontando com os seguintes azimute plano e distância (azimute e metros): 177°45'19.78" e 676.79; até

o vértice PT304, de coordenadas N 9455461.64 m e E 495308.77 m; deste, segue confrontando com os seguintes azimute plano e distância (azimute e metros): 162°18'14.38" e 143.78; até o vértice PT305, de coordenadas N 9455324.67 m e E 495352.47 m; deste, segue confrontando com os seguintes azimute plano e distância (azimute e metros): 149°46'12.67" e 319.78; até o vértice PT306, de coordenadas N 9455048.37 m e E 495513.47 m; deste, segue confrontando com os seguintes azimute plano e distância (azimute e metros): 186°18'24.43" e 115.95; até o vértice PT307, de coordenadas N 9454933.12 m e E 495500.74 m; deste, segue confrontando com os seguintes azimute plano e distância (azimute e metros): 179°51'40.37" e 41.46; até o vértice PT308, de coordenadas N 9454891.67 m e E 495500.84 m; deste, segue confrontando com os seguintes azimute plano e distância (azimute e metros): 170°55'12.08" e 234.99; até o vértice PT309, de coordenadas N 9454659.62 m e E 495537.92 m; deste, segue confrontando com os seguintes azimute plano e distância (azimute e metros): 276°54'30.99" e 580.68; até o vértice PT310, de coordenadas N 9454729.47 m e E 494961.45 m; deste, segue confrontando com os seguintes azimute plano e distância (azimute e metros): 211°15'35.14" e 532.60; até o vértice PT311, de coordenadas N 9454274.20 m e E 494685.08 m; deste, segue confrontando com os seguintes azimute plano e distância (azimute e metros): 111°13'4.96" e 1259.80; até o vértice PT312, de coordenadas N 9453818.25 m e E 495859.47 m; deste, segue confrontando com os seguintes azimute plano e distância (azimute e metros): 123°20'8.58" e 45.31; até o vértice PT313, de coordenadas N 9453793.36 m e E 495897.32 m; deste, segue confrontando com os seguintes azimute plano e distância (azimute e metros): 138°11'5.36" e 30.67; até o vértice PT314, de coordenadas N 9453770.50 m e E 495917.77 m; deste, segue confrontando com os seguintes azimute plano e distância (azimute e metros): 169°52'19.01" e 38.09; até o vértice PT315, de coordenadas N 9453733.00 m e E 495924.47 m; deste, segue confrontando com os seguintes azimute plano e distância (azimute e metros): 186°21'46.21" e 84.59; até o vértice PT316, de coordenadas N 9453648.93 m e E 495915.09 m; deste, segue confrontando com os seguintes azimute plano e distância (azimute e metros): 154°11'39.80" e 18.11; até o vértice PT317, de coordenadas N 9453632.63 m e E 495922.98 m; deste, segue confrontando com os seguintes azimute plano e distância (azimute e metros): 170°33'10.04" e 33.43; até o vértice PT318, de coordenadas N 9453599.65 m e E 495928.46 m; deste, segue confrontando com os seguintes azimute plano e distância (azimute e metros): 192°01'19.92" e 36.20; até o vértice PT319, de coordenadas N 9453564.25 m e E 495920.92 m; deste, segue confrontando com os seguintes azimute plano e distância (azimute e metros): 142°20'35.71" e 21.40; até o vértice PT320, de coordenadas N 9453547.30 m e E 495934.00 m; deste, segue confrontando com os seguintes azimute plano e distância (azimute e metros): 122°29'44.91" e 30.62; até o vértice PT321, de coordenadas N 9453530.86 m e E 495959.82 m; deste, segue confrontando com os seguintes azimute plano e distância (azimute e metros): 140°56'33.10" e 24.78; até o vértice PT322, de coordenadas N 9453511.61 m e E 495975.44 m; deste, segue confrontando com os seguintes azimute plano e distância (azimute e metros): 153°26'5.85" e 34.94; até o vértice PT323, de coordenadas N 9453480.36 m e E 495991.07 m; deste, segue confrontando com os seguintes azimute plano e distância (azimute e metros): 167°21'11.58" e 24.11; até o vértice PT324, de coordenadas N 9453456.84 m e E 495996.34 m; deste, segue confrontando com os seguintes azimute plano e distância (azimute e metros): 145°30'26.77" e 20.87; até o vértice PT325, de coordenadas N 9453439.63 m e E 496008.16 m; deste, segue confrontando com os seguintes azimute plano e distância (azimute e metros): 177°17'59.05" e 44.62; até o vértice PT326, de coordenadas N 9453395.06 m e E 496010.27 m; deste, segue confrontando com os seguintes azimute plano e distância (azimute e metros): 208°12'59.39" e 53.81; até o vértice PT327, de coordenadas N 9453347.64 m e E 495984.82 m; deste, segue confrontando com os seguintes azimute plano e distância (azimute e metros): 236°40'46.93" e 35.09; até o vértice PT328, de coordenadas N 9453328.37 m e E 495955.50 m; deste, segue confrontando com os seguintes azimute plano e distância (azimute e metros): 208°26'46.37" e 20.42; até o vértice PT329, de coordenadas N 9453310.41 m e E 495945.77 m; deste, segue confrontando com os seguintes azimute plano e distância (azimute e metros): 187°11'57.42" e 37.57; até o vértice PT330, de coordenadas N 9453273.14 m e E 495941.07 m; deste, segue confrontando com os seguintes azimute plano e distância (azimute e metros): 203°49'41.24" e 57.15; até o vértice PT331, de coordenadas N 9453220.87 m e E 495917.98 m; deste, segue confrontando com os seguintes azimute plano e distância (azimute e metros): 222°51'36.05" e 48.59; até o vértice PT332, de coordenadas N 9453185.25 m e E 495884.93 m; deste, segue confrontando com os seguintes azimute plano e distância (azimute e metros): 191°15'0.00" e 9.06; até o vértice PT333, de coordenadas N 9453176.37 m e E 495883.16 m; deste, segue confrontando com os seguintes azimute plano e distância (azimute e metros): 219°01'54.47" e 31.88; até o vértice PT334, de coordenadas N 9453151.60 m e E 495863.09 m; deste, segue confrontando com os seguintes azimute plano e distância (azimute e metros): 159°54'2.67" e 33.12; até o vértice PT335, de coordenadas N 9453120.50 m e E 495874.47 m; deste, segue confrontando com os seguintes azimute plano e distância (azimute e metros): 181°06'35.54" e 87.96; até o vértice PT336, de coordenadas N 9453032.56 m e E 495872.77 m; deste, segue confrontando com os seguintes azimute plano e distância (azimute e metros): 209°59'60.00" e 25.88; até o vértice PT337, de coordenadas N 9453010.14 m e E 495859.82 m; deste, segue confrontando com os seguintes azimute plano e distância (azimute e metros): 225°00'0.00" e 35.36; até o vértice PT338, de coordenadas N 9452985.14 m e E 495834.82 m; deste, segue confrontando com os seguintes azimute plano e distância (azimute e metros): 236°42'39.41" e 32.66; até o vértice PT339, de coordenadas N 9452967.22 m e E 495807.52 m; deste, segue confrontando com os seguintes azimute plano e distância (azimute e metros): 207°39'0.18" e 17.36; até o vértice PT340, de coordenadas N 9452951.84 m e E 495799.47 m; deste, segue confrontando com os seguintes azimute plano e distância (azimute e metros): 182°45'34.62" e 31.01; até o vértice PT341, de coordenadas N 9452920.87 m e E 495797.98 m; deste, segue confrontando com os seguintes azimute plano e distância (azimute e metros): 196°54'30.54" e 23.76; até o vértice PT342, de coordenadas N 9452898.14 m e E 495791.07 m; deste, segue confrontando com os seguintes azimute plano e distância (azimute e metros): 217°18'30.12" e 35.68; até o vértice PT343, de coordenadas N 9452869.76 m e E 495769.44 m; deste, segue confrontando com os seguintes azimute plano e distância (azimute e metros): 207°23'34.64" e 58.27; até o vértice PT344, de coordenadas N 9452818.02 m e E 495742.63 m; deste, segue confrontando com os seguintes azimute plano e distância (azimute e metros): 230°21'11.26" e 13.80; até o vértice PT345, de coordenadas N 9452809.22 m e E 495732.01 m; deste, segue confrontando com os seguintes azimute plano e distância (azimute e metros): 254°08'28.50" e 27.33; até o vértice PT346, de coordenadas N 9452801.75 m e E 495705.72 m; deste, segue confrontando com os seguintes azimute plano e distância (azimute e metros): 272°34'15.94" e 37.98; até o vértice PT347, de coordenadas N 9452803.45 m e E 495667.78 m; deste, segue confrontando com os seguintes azimute plano e distância (azimute e metros): 293°03'31.40" e 13.55; até o vértice PT348, de coordenadas N 9452808.76 m e E 495655.31 m; deste, segue confrontando com os seguintes azimute plano e distância (azimute e metros): 232°26'53.90" e 60.19; até o vértice PT349, de coordenadas N 9452772.07 m e E 495607.59 m; deste, segue confrontando com os seguintes azimute plano e distância (azimute e metros): 218°18'36.42" e 66.98; até o vértice PT350, de coordenadas N 9452719.52 m e E 495566.07 m; deste, segue confrontando com os seguintes azimute plano e distância (azimute e metros): 236°09'28.24" e 39.27; até o vértice PT351, de coordenadas N 9452697.65 m e E 495533.45 m; deste, segue confrontando com os seguintes azimute plano e distância (azimute e metros): 247°44'14.08" e 26.39; até o vértice PT352, de coordenadas N 9452687.65 m e E 495509.03 m; deste, segue confrontando com os seguintes azimute plano e distância (azimute e metros): 266°24'9.08" e 40.89; até o vértice PT353, de coordenadas N 9452685.08 m e E 495468.22 m; deste, segue confrontando com os seguintes azimute plano e distância (azimute e metros): 273°02'8.05" e 137.69; até o vértice PT354, de coordenadas N 9452692.38 m e E 495330.72 m; deste, segue confrontando com os seguintes azimute plano e distância (azimute e metros): 286°22'7.51" e 29.82; até o vértice PT355, de coordenadas N 9452700.78 m e E 495302.11 m; deste, segue confrontando com os seguintes azimute plano e distância (azimute e metros): 308°12'41.87" e 40.40; até o vértice PT356, de coordenadas N 9452725.77 m e E 495270.36 m; deste, segue confrontando com os seguintes azimute plano e distância (azimute e metros): 314°59'60.00" e 78.38; até o vértice PT357, de coordenadas N 9452781.20 m e E 495214.94 m; deste, segue confrontando com os seguintes azimute plano e distância (azimute e metros): 297°20'30.59" e 44.10; até o vértice PT358, de coordenadas N 9452801.45 m e E 495175.77 m; deste, segue confrontando com os seguintes azimute plano e distância (azimute e metros): 275°59'1.13" e 39.40; até o vértice PT359, de coordenadas N 9452805.56 m e E 495136.58 m; deste, segue confrontando com os seguintes azimute plano e distância (azimute e metros): 307°15'6.79" e 28.23; até o vértice PT360, de coordenadas N 9452822.64 m e E 495114.11 m; deste, segue confrontando com os seguintes azimute plano e distância (azimute e metros): 322°44'27.43" e 13.47; até o vértice PT361, de coordenadas N 9452833.37 m e E 495105.96 m; deste, segue confrontando com os seguintes azimute plano e distância (azimute e metros): 339°59'39.25" e 44.63; até o vértice PT362, de coordenadas N 9452875.30 m e E 495090.69 m; deste, segue confrontando com os seguintes azimute plano e distância (azimute e metros): 0°00'0.00" e 15.39; até o vértice PT363, de coordenadas N 9452890.70 m e E 495090.69 m; deste, segue confrontando com os seguintes azimute plano e distância (azimute e metros): 20°22'0.60" e 25.22; até o vértice PT364, de coordenadas N 9452914.34 m e E 495099.47 m; deste, segue confrontando com os seguintes azimute plano e distância (azimute e metros): 350°49'36.90" e 19.60; até o vértice PT365, de coordenadas N 9452933.70 m e E 495096.34 m; deste, segue confrontando com os seguintes azimute plano e distância (azimute e metros): 333°26'5.79" e 24.12; até o vértice PT366, de coordenadas N 9452955.27 m e E 495085.55 m; deste, segue confrontando com os seguintes azimute plano e distância (azimute e metros): 264°12'47.73" e 34.95; até o vértice PT367, de coordenadas N 9452951.75 m e E 495050.78 m; deste, segue confrontando com os seguintes azimute plano e distância (azimute e metros): 241°10'35.82" e 22.39; até o vértice PT368, de coordenadas N 9452940.95 m e E 495031.16 m; deste, segue confrontando com os seguintes azimute plano e distância (azimute e metros): 262°29'60.00" e 13.05; até o vértice PT369, de coordenadas N 9452939.25 m e E 495018.22 m; deste, segue confrontando com os seguintes azimute plano e distância (azimute e metros): 272°23'8.83" e 104.24; até o vértice PT370, de coordenadas N 9452943.59 m e E 494914.07 m; deste, segue confrontando com os seguintes azimute plano e distância (azimute e metros): 287°02'54.36" e 58.55; até o vértice PT371, de coordenadas N 9452960.75 m e E 494858.09 m; deste, segue confrontando com os seguintes azimute plano e distância (azimute e metros): 278°55'22.75" e 47.08; até o vértice PT372, de coordenadas N 9452968.06 m e E 494811.58 m; deste, segue confrontando com os seguintes azimute plano e distância (azimute e metros): 306°09'59.05" e 42.21; até o vértice PT373, de coordenadas N 9452992.97 m e E 494777.51 m; deste, segue confrontando com os seguintes azimute plano e distância (azimute e metros): 244°14'34.72" e 1134.77; até o vértice PT374, de coordenadas N 9452499.85 m e E 493755.49 m; deste, segue confrontando com os seguintes azimute plano e distância (azimute e metros): 257°53'51.18" e 20.61; até o vértice PT375, de coordenadas N 9452495.53 m e E 493735.34 m; deste, segue confrontando com os seguintes azimute plano e distância (azimute e metros): 305°03'26.67" e 764.84; até o vértice PT376, de coordenadas N 9452934.84 m e E 493109.26 m; deste, segue confrontando com os seguintes azimute plano e distância (azimute e metros): 319°39'41.29" e 85.23; até o vértice PT377, de coordenadas N 9452999.81 m e E 493054.09 m; deste, segue confrontando com os seguintes azimute plano e distância (azimute e metros): 329°17'44.83" e 406.98; até o vértice PT378, de coordenadas N 9453349.74 m e E 492846.29 m; deste, segue confrontando com os seguintes azimute plano e distância (azimute e metros): 331°40'4.71" e 254.53; até o vértice PT379, de coordenadas N 9453573.78 m e E 492725.49 m; deste, segue confrontando com os seguintes azimute plano e distância (azimute e metros): 61°02'32.09" e 179.92; até o vértice PT380, de coordenadas N 9453660.89 m e E 492882.91 m; deste, segue confrontando com os seguintes azimute plano e distância (azimute e metros): 327°14'32.39" e 583.95; até o vértice PT381, de coordenadas N 9454151.97 m e E 492566.95 m; deste, segue confrontando com os seguintes azimute plano e distância (azimute e metros): 241°14'19.23" e 134.85; até o vértice PT382, de coordenadas N 9454087.08 m e E 492448.73 m; deste, segue confrontando com os seguintes azimute plano e distância (azimute e metros): 331°33'38.52" e 157.20; até o vértice PT383, de coordenadas

N 9454225.31 m e E 492373.87 m; deste, segue confrontando com os seguintes azimute plano e distância (azimute e metros): 325°19'20.69" e 39.84; até o vértice PT384, de coordenadas N 9454258.07 m e E 492351.21 m; deste, segue confrontando com os seguintes azimute plano e distância (azimute e metros): 316°46'13.38" e 149.36; até o vértice PT385, de coordenadas N 9454366.90 m e E 492248.90 m; deste, segue confrontando com os seguintes azimute plano e distância (azimute e metros): 308°36'5.14" e 54.64; até o vértice PT386, de coordenadas N 9454400.99 m e E 492206.20 m; deste, segue confrontando com os seguintes azimute plano e distância (azimute e metros): 298°09'15.88" e 1681.91; até o vértice PT387, de coordenadas N 9455194.60 m e E 490723.30 m; deste, segue confrontando com os seguintes azimute plano e distância (azimute e metros): 287°36'31.96" e 81.73; até o vértice PT388, de coordenadas N 9455219.32 m e E 490645.40 m; deste, segue confrontando com os seguintes azimute plano e distância (azimute e metros): 277°11'0.22" e 153.12; até o vértice PT389, de coordenadas N 9455238.47 m e E 490493.48 m; deste, segue confrontando com os seguintes azimute plano e distância (azimute e metros): 268°12'38.81" e 152.55; até o vértice PT390, de coordenadas N 9455233.71 m e E 490341.00 m; deste, segue confrontando com os seguintes azimute plano e distância (azimute e metros): 171°28'9.24" e 68.85; até o vértice PT391, de coordenadas N 9455165.62 m e E 490351.21 m; deste, segue confrontando com os seguintes azimute plano e distância (azimute e metros): 196°51'30.24" e 65.47; até o vértice PT392, de coordenadas N 9455102.96 m e E 490332.23 m; deste, segue confrontando com os seguintes azimute plano e distância (azimute e metros): 174°36'38.48" e 101.07; até o vértice PT393, de coordenadas N 9455002.34 m e E 490341.72 m; deste, segue confrontando com os seguintes azimute plano e distância (azimute e metros): 156°26'51.85" e 80.78; até o vértice PT394, de coordenadas N 9454928.29 m e E 490374.00 m; deste, segue confrontando com os seguintes azimute plano e distância (azimute e metros): 143°07'48.37" e 85.44; até o vértice PT395, de coordenadas N 9454859.94 m e E 490425.26 m; deste, segue confrontando com os seguintes azimute plano e distância (azimute e metros): 111°02'15.04" e 79.33; até o vértice PT396, de coordenadas N 9454831.46 m e E 490499.31 m; deste, segue confrontando com os seguintes azimute plano e distância (azimute e metros): 115°29'51.19" e 136.73; até o vértice PT397, de coordenadas N 9454772.60 m e E 490622.72 m; deste, segue confrontando com os seguintes azimute plano e distância (azimute e metros): 148°25'35.58" e 356.07; até o vértice PT398, de coordenadas N 9454469.24 m e E 490809.15 m; deste, segue confrontando com os seguintes azimute plano e distância (azimute e metros): 118°08'30.11" e 1188.38; até o vértice PT399, de coordenadas N 9453908.74 m e E 491857.04 m; deste, segue confrontando com os seguintes azimute plano e distância (azimute e metros): 136°26'18.89" e 20.75; até o vértice PT400, de coordenadas N 9453893.71 m e E 491871.34 m; deste, segue confrontando com os seguintes azimute plano e distância (azimute e metros): 151°39'51.01" e 953.87; até o vértice PT401, de coordenadas N 9453054.13 m e E 492324.09 m; deste, segue confrontando com os seguintes azimute plano e distância (azimute e metros): 149°01'14.23" e 482.47; até o vértice PT402, de coordenadas N 9452640.48 m e E 492572.43 m; deste, segue confrontando com os seguintes azimute plano e distância (azimute e metros): 139°38'39.66" e 178.67; até o vértice PT403, de coordenadas N 9452504.33 m e E 492688.12 m; deste, segue confrontando com os seguintes azimute plano e distância (azimute e metros): 131°44'30.01" e 55.21; até o vértice PT404, de coordenadas N 9452467.57 m e E 492729.32 m; deste, segue confrontando com os seguintes azimute plano e distância (azimute e metros): 124°16'13.20" e 758.52; até o vértice PT405, de coordenadas N 9452040.45 m e E 493356.15 m; deste, segue confrontando com os seguintes azimute plano e distância (azimute e metros): 183°52'25.48" e 64.31; até o vértice PT406, de coordenadas N 9451976.28 m e E 493351.81 m; deste, segue confrontando com os seguintes azimute plano e distância (azimute e metros): 188°45'20.08" e 103.64; até o vértice PT407, de coordenadas N 9451873.85 m e E 493336.03 m; deste, segue confrontando com os seguintes azimute plano e distância (azimute e metros): 197°57'12.19" e 287.60; até o vértice PT408, de coordenadas N 9451600.25 m e E 493247.38 m; deste, segue confrontando com os seguintes azimute plano e distância (azimute e metros): 208°15'57.02" e 142.26; até o vértice PT409, de coordenadas N 9451474.96 m e E 493180.01 m; deste, segue confrontando com os seguintes azimute plano e distância (azimute e metros): 189°48'28.08" e 231.56; até o vértice PT410, de coordenadas N 9451246.78 m e E 493140.57 m; deste, segue confrontando com os seguintes azimute plano e distância (azimute e metros): 172°35'41.08" e 79.53; até o vértice PT411, de coordenadas N 9451167.92 m e E 493150.82 m; deste, segue confrontando com os seguintes azimute plano e distância (azimute e metros): 198°21'34.84" e 27.92; até o vértice PT412, de coordenadas N 9451141.42 m e E 493142.02 m; deste, segue confrontando com os seguintes azimute plano e distância (azimute e metros): 153°24'48.03" e 79.45; até o vértice PT413, de coordenadas N 9451070.37 m e E 493177.58 m; deste, segue confrontando com os seguintes azimute plano e distância (azimute e metros): 112°36'10.32" e 181.74; até o vértice PT414, de coordenadas N 9451000.52 m e E 493345.37 m; deste, segue confrontando com os seguintes azimute plano e distância (azimute e metros): 183°10'14.29" e 133.10; até o vértice PT415, de coordenadas N 9450867.62 m e E 493338.00 m; deste, segue confrontando com os seguintes azimute plano e distância (azimute e metros): 178°21'44.96" e 150.58; até o vértice PT416, de coordenadas N 9450717.10 m e E 493342.31 m; deste, segue confrontando com os seguintes azimute plano e distância (azimute e metros): 181°47'52.10" e 179.52; até o vértice PT417, de coordenadas N 9450537.66 m e E 493336.67 m; deste, segue confrontando com os seguintes azimute plano e distância (azimute e metros): 143°28'14.34" e 24.19; até o vértice PT418, de coordenadas N 9450518.22 m e E 493351.08 m; deste, segue confrontando com os seguintes azimute plano e distância (azimute e metros): 117°46'58.07" e 65.13; até o vértice PT419, de coordenadas N 9450487.87 m e E 493408.70 m; deste, segue confrontando com os seguintes azimute plano e distância (azimute e metros): 138°02'21.00" e 36.81; até o vértice PT420, de coordenadas N 9450460.49 m e E 493433.31 m; deste, segue confrontando com os seguintes azimute plano e distância (azimute e metros): 150°21'26.47" e 60.62; até o vértice PT421, de coordenadas N 9450407.81 m e E 493463.29 m; deste, segue confrontando com os seguintes azimute plano e distância (azimute e metros): 115°29'5.53" e 36.51; até o vértice PT422, de coordenadas N 9450392.10 m e E 493496.25 m; deste, segue confrontando com os seguintes azimute plano e distância (azimute e metros): 83°58'3.14" e 164.43; até o vértice PT423, de coordenadas N 9450409.38 m e E 493659.76 m; deste, segue confrontando com os seguintes azimute plano e distância (azimute e metros): 78°03'33.74" e 74.38; até o vértice PT424, de coordenadas N 9450424.77 m e E 493732.54 m; deste, segue confrontando com os seguintes azimute plano e distância (azimute e metros): 107°06'3.99" e 57.15; até o vértice PT425, de coordenadas N 9450407.97 m e E 493787.16 m; deste, segue confrontando com os seguintes azimute plano e distância (azimute e metros): 128°31'9.89" e 66.60; até o vértice PT426, de coordenadas N 9450366.49 m e E 493839.27 m; deste, segue confrontando com os seguintes azimute plano e distância (azimute e metros): 142°54'6.72" e 141.97; até o vértice PT427, de coordenadas N 9450253.25 m e E 493924.90 m; deste, segue confrontando com os seguintes azimute plano e distância (azimute e metros): 55°42'47.24" e 69.98; até o vértice PT428, de coordenadas N 9450292.68 m e E 493982.72 m; deste, segue confrontando com os seguintes azimute plano e distância (azimute e metros): 82°28'48.44" e 192.43; até o vértice PT429, de coordenadas N 9450317.86 m e E 494173.50 m; deste, segue confrontando com os seguintes azimute plano e distância (azimute e metros): 35°27'57.62" e 41.59; até o vértice PT430, de coordenadas N 9450351.73 m e E 494197.63 m; deste, segue confrontando com os seguintes azimute plano e distância (azimute e metros): 63°50'44.97" e 68.11; até o vértice PT431, de coordenadas N 9450381.76 m e E 494258.76 m; deste, segue confrontando com os seguintes azimute plano e distância (azimute e metros): 47°10'28.52" e 67.62; até o vértice PT432, de coordenadas N 9450427.72 m e E 494308.36 m; deste, segue confrontando com os seguintes azimute plano e distância (azimute e metros): 64°15'25.29" e 35.03; até o vértice PT433, de coordenadas N 9450442.93 m e E 494339.91 m; deste, segue confrontando com os seguintes azimute plano e distância (azimute e metros): 75°42'51.51" e 33.83; até o vértice PT434, de coordenadas N 9450451.28 m e E 494372.69 m; deste, segue confrontando com os seguintes azimute plano e distância (azimute e metros): 56°47'41.90" e 51.47; até o vértice PT435, de coordenadas N 9450479.47 m e E 494415.75 m; deste, segue confrontando com os seguintes azimute plano e distância (azimute e metros): 354°43'48.24" e 41.21; até o vértice PT436, de coordenadas N 9450520.50 m e E 494411.97 m; deste, segue confrontando com os seguintes azimute plano e distância (azimute e metros): 125°0'8.55" e 45.27; até o vértice PT437, de coordenadas N 9450564.63 m e E 494422.02 m; deste, segue confrontando com os seguintes azimute plano e distância (azimute e metros): 33°44'58.20" e 19.51; até o vértice PT438, de coordenadas N 9450580.85 m e E 494432.86 m; deste, segue confrontando com os seguintes azimute plano e distância (azimute e metros): 53°21'7.70" e 78.52; até o vértice PT439, de coordenadas N 9450627.72 m e E 494495.86 m; deste, segue confrontando com os seguintes azimute plano e distância (azimute e metros): 76°19'10.45" e 48.74; até o vértice PT440, de coordenadas N 9450639.25 m e E 494543.22 m; deste, segue confrontando com os seguintes azimute plano e distância (azimute e metros): 98°02'34.51" e 31.45; até o vértice PT441, de coordenadas N 9450634.85 m e E 494574.36 m; deste, segue confrontando com os seguintes azimute plano e distância (azimute e metros): 13°31'8.80" e 43.49; até o vértice PT442, de coordenadas N 9450677.13 m e E 494584.52 m; deste, segue confrontando com os seguintes azimute plano e distância (azimute e metros): 28°49'6.41" e 45.20; até o vértice PT443, de coordenadas N 9450716.73 m e E 494606.31 m; deste, segue confrontando com os seguintes azimute plano e distância (azimute e metros): 50°21'9.92" e 13.80; até o vértice PT444, de coordenadas N 9450725.53 m e E 494616.93 m; deste, segue confrontando com os seguintes azimute plano e distância (azimute e metros): 74°08'27.97" e 27.33; até o vértice PT445, de coordenadas N 9450733.00 m e E 494643.22 m; deste, segue confrontando com os seguintes azimute plano e distância (azimute e metros): 96°51'37.46" e 31.86; até o vértice PT446, de coordenadas N 9450729.19 m e E 494674.85 m; deste, segue confrontando com os seguintes azimute plano e distância (azimute e metros): 123°44'58.92" e 19.51; até o vértice PT447, de coordenadas N 9450718.36 m e E 494691.07 m; deste, segue confrontando com os seguintes azimute plano e distância (azimute e metros): 150°28'29.84" e 49.69; até o vértice PT448, de coordenadas N 9450675.12 m e E 494715.56 m; deste, segue confrontando com os seguintes azimute plano e distância (azimute e metros): 121°59'2.66" e 19.71; até o vértice PT449, de coordenadas N 9450664.68 m e E 494732.28 m; deste, segue confrontando com os seguintes azimute plano e distância (azimute e metros): 76°03'28.72" e 24.15; até o vértice PT450, de coordenadas N 9450670.50 m e E 494755.72 m; deste, segue confrontando com os seguintes azimute plano e distância (azimute e metros): 92°10'51.70" e 76.20; até o vértice PT451, de coordenadas N 9450667.60 m e E 494831.87 m; deste, segue confrontando com os seguintes azimute plano e distância (azimute e metros): 62°46'23.51" e 37.16; até o vértice PT452, de coordenadas N 9450684.60 m e E 494864.91 m; deste, segue confrontando com os seguintes azimute plano e distância (azimute e metros): 76°37'24.27" e 29.10; até o vértice PT453, de coordenadas N 9450691.33 m e E 494893.22 m; deste, segue confrontando com os seguintes azimute plano e distância (azimute e metros): 90°51'8.94" e 45.72; até o vértice PT454, de coordenadas N 9450690.65 m e E 494938.94 m; deste, segue confrontando com os seguintes azimute plano e distância (azimute e metros): 99°52'41.26" e 57.12; até o vértice PT455, de coordenadas N 9450680.85 m e E 494995.21 m; deste, segue confrontando com os seguintes azimute plano e distância (azimute e metros): 120°22'25.32" e 37.09; até o vértice PT456, de coordenadas N 9450662.10 m e E 495027.20 m; deste, segue confrontando com os seguintes azimute plano e distância (azimute e metros): 132°58'35.85" e 27.50; até o vértice PT457, de coordenadas N 9450643.36 m e E 495047.32 m; deste, segue confrontando com os seguintes azimute plano e distância (azimute e metros): 143°32'47.85" e 56.10; até o vértice PT458, de coordenadas N 9450598.24 m e E 495080.65 m; deste, segue confrontando com os seguintes azimute plano e distância (azimute e metros): 157°44'14.05" e 26.39; até o vértice PT459, de coordenadas N 9450573.81 m e E 495090.65 m; deste, segue confrontando com os seguintes azimute plano e distância (azimute e metros): 180°31'16.77" e 68.31; até o vértice PT460, de coordenadas N 9450505.50 m e E 495090.03 m; deste, segue confrontando com os seguintes azimute plano e distância (azimute e metros): 194°20'12.14" e 46.31; até o vértice PT461, de coordenadas N 9450460.64 m e E 495078.57 m; deste, segue confrontando com os seguintes azimute plano e distância (azimute e metros): 216°13'23.28" e 71.45; até o vértice PT462, de coordenadas

N 9450403.00 m e E 495036.34 m; deste, segue confrontando com os seguintes azimute plano e distância (azimute e metros): 226°01'41.48" e 45.11; até o vértice PT463, de coordenadas N 9450371.68 m e E 495003.88 m; deste, segue confrontando com os seguintes azimute plano e distância (azimute e metros): 199°57'7.41" e 16.15; até o vértice PT464, de coordenadas N 9450356.50 m e E 494998.37 m; deste, segue confrontando com os seguintes azimute plano e distância (azimute e metros): 155°23'40.60" e 42.50; até o vértice PT465, de coordenadas N 9450317.86 m e E 495016.07 m; deste, segue confrontando com os seguintes azimute plano e distância (azimute e metros): 171°23'22.68" e 35.26; até o vértice PT466, de coordenadas N 9450283.00 m e E 495021.34 m; deste, segue confrontando com os seguintes azimute plano e distância (azimute e metros): 194°50'33.12" e 119.81; até o vértice PT467, de coordenadas N 9450167.19 m e E 494990.65 m; deste, segue confrontando com os seguintes azimute plano e distância (azimute e metros): 209°46'6.34" e 36.92; até o vértice PT468, de coordenadas N 9450135.14 m e E 494972.32 m; deste, segue confrontando com os seguintes azimute plano e distância (azimute e metros): 227°37'46.67" e 60.73; até o vértice PT469, de coordenadas N 9450094.22 m e E 494927.46 m; deste, segue confrontando com os seguintes azimute plano e distância (azimute e metros): 221°04'3.52" e 47.95; até o vértice PT470, de coordenadas N 9450058.06 m e E 494895.95 m; deste, segue confrontando com os seguintes azimute plano e distância (azimute e metros): 241°37'48.05" e 38.08; até o vértice PT471, de coordenadas N 9450039.97 m e E 494862.45 m; deste, segue confrontando com os seguintes azimute plano e distância (azimute e metros): 256°05'35.67" e 41.29; até o vértice PT472, de coordenadas N 9450030.05 m e E 494822.37 m; deste, segue confrontando com os seguintes azimute plano e distância (azimute e metros): 267°36'52.72" e 29.18; até o vértice PT473, de coordenadas N 9450028.83 m e E 494793.22 m; deste, segue confrontando com os seguintes azimute plano e distância (azimute e metros): 284°57'9.22" e 42.24; até o vértice PT474, de coordenadas N 9450039.73 m e E 494752.41 m; deste, segue confrontando com os seguintes azimute plano e distância (azimute e metros): 301°22'8.90" e 97.41; até o vértice PT475, de coordenadas N 9450090.44 m e E 494669.24 m; deste, segue confrontando com os seguintes azimute plano e distância (azimute e metros): 211°27'23.40" e 32.79; até o vértice PT476, de coordenadas N 9450062.47 m e E 494652.13 m; deste, segue confrontando com os seguintes azimute plano e distância (azimute e metros): 199°55'44.96" e 87.45; até o vértice PT477, de coordenadas N 9449980.26 m e E 494622.32 m; deste, segue confrontando com os seguintes azimute plano e distância (azimute e metros): 225°00'7.34" e 37.28; até o vértice PT478, de coordenadas N 9449953.90 m e E 494595.95 m; deste, segue confrontando com os seguintes azimute plano e distância (azimute e metros): 204°19'41.74" e 190.10; até o vértice PT479, de coordenadas N 9449780.67 m e E 494517.64 m; deste, segue confrontando com os seguintes azimute plano e distância (azimute e metros): 160°56'55.45" e 36.69; até o vértice PT480, de coordenadas N 9449745.99 m e E 494529.61 m; deste, segue confrontando com os seguintes azimute plano e distância (azimute e metros): 185°51'19.16" e 450.25; até o vértice PT481, de coordenadas N 9449298.09 m e E 494483.68 m; deste, segue confrontando com os seguintes azimute plano e distância (azimute e metros): 289°29'49.63" e 70.26; até o vértice PT482, de coordenadas N 9449321.54 m e E 494417.45 m; deste, segue confrontando com os seguintes azimute plano e distância (azimute e metros): 194°11'41.61" e 65.16; até o vértice PT483, de coordenadas N 9449258.38 m e E 494401.47 m; deste, segue confrontando com os seguintes azimute plano e distância (azimute e metros): 167°45'1.37" e 18.70; até o vértice PT484, de coordenadas N 9449240.11 m e E 494405.44 m; deste, segue confrontando com os seguintes azimute plano e distância (azimute e metros): 200°02'13.96" e 27.27; até o vértice PT485, de coordenadas N 9449214.49 m e E 494396.10 m; deste, segue confrontando com os seguintes azimute plano e distância (azimute e metros): 156°48'5.07" e 34.43; até o vértice PT486, de coordenadas N 9449182.84 m e E 494409.66 m; deste, segue confrontando com os seguintes azimute plano e distância (azimute e metros): 129°01'9.84" e 45.00; até o vértice PT487, de coordenadas N 9449154.51 m e E 494444.62 m; deste, segue confrontando com os seguintes azimute plano e distância (azimute e metros): 179°59'60.00" e 38.28; até o vértice PT488, de coordenadas N 9449116.24 m e E 494444.62 m; deste, segue confrontando com os seguintes azimute plano e distância (azimute e metros): 160°54'23.43" e 49.75; até o vértice PT489, de coordenadas N 9449069.22 m e E 494460.89 m; deste, segue confrontando com os seguintes azimute plano e distância (azimute e metros): 204°46'30.51" e 17.26; até o vértice PT490, de coordenadas N 9449053.55 m e E 494453.66 m; deste, segue confrontando com os seguintes azimute plano e distância (azimute e metros): 180°31'23.64" e 66.01; até o vértice PT491, de coordenadas N 9448987.55 m e E 494453.06 m; deste, segue confrontando com os seguintes azimute plano e distância (azimute e metros): 199°30'8.81" e 15.35; até o vértice PT492, de coordenadas N 9448973.08 m e E 494447.93 m; deste, segue confrontando com os seguintes azimute plano e distância (azimute e metros): 231°02'38.73" e 18.22; até o vértice PT493, de coordenadas N 9448961.63 m e E 494433.77 m; deste, segue confrontando com os seguintes azimute plano e distância (azimute e metros): 208°24'6.82" e 46.25; até o vértice PT494, de coordenadas N 9448920.94 m e E 494411.77 m; deste, segue confrontando com os seguintes azimute plano e distância (azimute e metros): 230°40'2.23" e 28.05; até o vértice PT495, de coordenadas N 9448903.16 m e E 494390.07 m; deste, segue confrontando com os seguintes azimute plano e distância (azimute e metros): 255°32'51.26" e 30.19; até o vértice PT496, de coordenadas N 9448895.63 m e E 494360.83 m; deste, segue confrontando com os seguintes azimute plano e distância (azimute e metros): 278°14'46.75" e 42.03; até o vértice PT497, de coordenadas N 9448901.65 m e E 494319.24 m; deste, segue confrontando com os seguintes azimute plano e distância (azimute e metros): 253°46'47.30" e 34.53; até o vértice PT498, de coordenadas N 9448892.01 m e E 494286.09 m; deste, segue confrontando com os seguintes azimute plano e distância (azimute e metros): 228°32'41.16" e 48.26; até o vértice PT499, de coordenadas N 9448860.06 m e E 494249.93 m; deste, segue confrontando com os seguintes azimute plano e distância (azimute e metros): 220°54'51.78" e 47.86; até o vértice PT500, de coordenadas N 9448823.90 m e E 494218.58 m; deste, segue confrontando com os seguintes azimute plano e distância (azimute e metros): 236°49'17.36" e 37.45; até o vértice PT501, de coordenadas N 9448803.40 m e E 494187.24 m; deste, segue confrontando com os seguintes azimute plano e distância (azimute e metros): 250°52'48.99" e 47.85; até o vértice PT502, de coordenadas N 9448787.73 m e E 494142.03 m; deste, segue confrontando com os seguintes azimute plano e distância (azimute e metros): 265°59'8.97" e 34.44; até o vértice PT503, de coordenadas N 9448785.32 m e E 494107.67 m; deste, segue confrontando com os seguintes azimute plano e distância (azimute e metros): 296°01'46.53" e 28.84; até o vértice PT504, de coordenadas N 9448797.98 m e E 494081.75 m; deste, segue confrontando com os seguintes azimute plano e distância (azimute e metros): 320°19'55.77" e 20.00; até o vértice PT505, de coordenadas N 9448813.37 m e E 494068.99 m; deste, segue confrontando com os seguintes azimute plano e distância (azimute e metros): 284°49'32.28" e 23.34; até o vértice PT506, de coordenadas N 9448819.35 m e E 494046.42 m; deste, segue confrontando com os seguintes azimute plano e distância (azimute e metros): 199°15'24.02" e 30.56; até o vértice PT507, de coordenadas N 9448790.50 m e E 494036.34 m; deste, segue confrontando com os seguintes azimute plano e distância (azimute e metros): 224°18'9.96" e 22.03; até o vértice PT508, de coordenadas N 9448774.73 m e E 494020.95 m; deste, segue confrontando com os seguintes azimute plano e distância (azimute e metros): 242°47'31.00" e 55.94; até o vértice PT509, de coordenadas N 9448749.16 m e E 493971.21 m; deste, segue confrontando com os seguintes azimute plano e distância (azimute e metros): 169°56'53.69" e 54.49; até o vértice PT510, de coordenadas N 9448695.50 m e E 493980.72 m; deste, segue confrontando com os seguintes azimute plano e distância (azimute e metros): 189°13'1.18" e 16.02; até o vértice PT511, de coordenadas N 9448679.69 m e E 493978.15 m; deste, segue confrontando com os seguintes azimute plano e distância (azimute e metros): 208°53'21.19" e 50.88; até o vértice PT512, de coordenadas N 9448635.14 m e E 493953.57 m; deste, segue confrontando com os seguintes azimute plano e distância (azimute e metros): 232°39'45.02" e 43.64; até o vértice PT513, de coordenadas N 9448608.68 m e E 493918.88 m; deste, segue confrontando com os seguintes azimute plano e distância (azimute e metros): 138°46'7.27" e 30.51; até o vértice PT514, de coordenadas N 9448585.74 m e E 493938.99 m; deste, segue confrontando com os seguintes azimute plano e distância (azimute e metros): 157°44'14.10" e 26.39; até o vértice PT515, de coordenadas N 9448561.31 m e E 493948.99 m; deste, segue confrontando com os seguintes azimute plano e distância (azimute e metros): 174°56'54.59" e 40.97; até o vértice PT516, de coordenadas N 9448520.50 m e E 493952.59 m; deste, segue confrontando com os seguintes azimute plano e distância (azimute e metros): 190°31'15.46" e 24.35; até o vértice PT517, de coordenadas N 9448496.56 m e E 493948.15 m; deste, segue confrontando com os seguintes azimute plano e distância (azimute e metros): 112°31'36.31" e 24.69; até o vértice PT518, de coordenadas N 9448487.10 m e E 493970.95 m; deste, segue confrontando com os seguintes azimute plano e distância (azimute e metros): 128°50'2.56" e 31.79; até o vértice PT519, de coordenadas N 9448467.17 m e E 493995.72 m; deste, segue confrontando com os seguintes azimute plano e distância (azimute e metros): 151°08'49.46" e 39.22; até o vértice PT520, de coordenadas N 9448432.82 m e E 494014.64 m; deste, segue confrontando com os seguintes azimute plano e distância (azimute e metros): 167°08'9.75" e 27.17; até o vértice PT521, de coordenadas N 9448406.33 m e E 494020.69 m; deste, segue confrontando com os seguintes azimute plano e distância (azimute e metros): 185°42'19.53" e 31.71; até o vértice PT522, de coordenadas N 9448374.78 m e E 494017.54 m; deste, segue confrontando com os seguintes azimute plano e distância (azimute e metros): 203°21'21.05" e 82.53; até o vértice PT523, de coordenadas N 9448299.02 m e E 493984.82 m; deste, segue confrontando com os seguintes azimute plano e distância (azimute e metros): 225°00'0.00" e 28.45; até o vértice PT524, de coordenadas N 9448278.90 m e E 493964.70 m; deste, segue confrontando com os seguintes azimute plano e distância (azimute e metros): 235°27'22.32" e 90.50; até o vértice PT525, de coordenadas N 9448227.58 m e E 493890.16 m; deste, segue confrontando com os seguintes azimute plano e distância (azimute e metros): 204°23'8.37" e 73.50; até o vértice PT526, de coordenadas N 9448160.64 m e E 493859.82 m; deste, segue confrontando com os seguintes azimute plano e distância (azimute e metros): 215°13'32.88" e 54.16; até o vértice PT527, de coordenadas N 9448116.39 m e E 493828.57 m; deste, segue confrontando com os seguintes azimute plano e distância (azimute e metros): 229°59'18.85" e 54.35; até o vértice PT528, de coordenadas N 9448081.45 m e E 493786.95 m; deste, segue confrontando com os seguintes azimute plano e distância (azimute e metros): 239°24'17.87" e 29.23; até o vértice PT529, de coordenadas N 9448066.58 m e E 493761.79 m; deste, segue confrontando com os seguintes azimute plano e distância (azimute e metros): 253°07'15.36" e 45.92; até o vértice PT530, de coordenadas N 9448053.24 m e E 493717.85 m; deste, segue confrontando com os seguintes azimute plano e distância (azimute e metros): 268°34'58.41" e 32.86; até o vértice PT531, de coordenadas N 9448052.43 m e E 493685.00 m; deste, segue confrontando com os seguintes azimute plano e distância (azimute e metros): 284°20'35.99" e 28.03; até o vértice PT532, de coordenadas N 9448059.37 m e E 493657.84 m; deste, segue confrontando com os seguintes azimute plano e distância (azimute e metros): 310°02'50.04" e 43.57; até o vértice PT533, de coordenadas N 9448087.41 m e E 493624.48 m; deste, segue confrontando com os seguintes azimute plano e distância (azimute e metros): 331°04'59.24" e 40.82; até o vértice PT534, de coordenadas N 9448123.14 m e E 493604.75 m; deste, segue confrontando com os seguintes azimute plano e distância (azimute e metros): 343°59'1.36" e 34.46; até o vértice PT535, de coordenadas N 9448156.26 m e E 493595.24 m; deste, segue confrontando com os seguintes azimute plano e distância (azimute e metros): 259°33'20.67" e 40.18; até o vértice PT536, de coordenadas N 9448148.98 m e E 493555.73 m; deste, segue confrontando com os seguintes azimute plano e distância (azimute e metros): 240°20'26.24" e 57.55; até o vértice PT537, de coordenadas N 9448120.50 m e E 493505.72 m; deste, segue confrontando com os seguintes azimute plano e distância (azimute e metros): 227°07'52.17" e 72.99; até o vértice PT538, de coordenadas N 9448070.85 m e E 493452.23 m; deste, segue confrontando com os seguintes azimute plano e distância (azimute e metros): 221°46'50.83" e 73.02; até o vértice PT539, de coordenadas N 9448016.39 m e E 493403.57 m; deste, segue confrontando com os seguintes azimute plano e distância (azimute e metros): 238°30'41.92" e 29.90; até o vértice PT540, de coordenadas N 9448000.78 m e E 493378.08 m; deste, segue confrontando com os seguintes azimute plano e distância (azimute e metros): 262°22'20.80" e 32.45; até o vértice PT541, de coordenadas N



9447996.47 m e E 493345.91 m; deste, segue confrontando com os seguintes azimute plano e distância (azimute e metros): 275°57'49.85" e 103.67; até o vértice PT542, de coordenadas N 9448007.24 m e E 493242.81 m; deste, segue confrontando com os seguintes azimute plano e distância (azimute e metros): 249°13'26.50" e 7.99; até o vértice PT543, de coordenadas N 9448004.41 m e E 493235.34 m; deste, segue confrontando com os seguintes azimute plano e distância (azimute e metros): 222°10'20.69" e 40.04; até o vértice PT544, de coordenadas N 9447974.73 m e E 493208.45 m; deste, segue confrontando com os seguintes azimute plano e distância (azimute e metros): 238°44'10.56" e 25.35; até o vértice PT545, de coordenadas N 9447961.57 m e E 493186.79 m; deste, segue confrontando com os seguintes azimute plano e distância (azimute e metros): 258°06'55.20" e 29.20; até o vértice PT546, de coordenadas N 9447955.56 m e E 493158.22 m; deste, segue confrontando com os seguintes azimute plano e distância (azimute e metros): 269°00'55.50" e 40.00; até o vértice PT547, de coordenadas N 9447954.88 m e E 493118.22 m; deste, segue confrontando com os seguintes azimute plano e distância (azimute e metros): 283°16'57.05" e 22.98; até o vértice PT548, de coordenadas N 9447960.15 m e E 493095.86 m; deste, segue confrontando com os seguintes azimute plano e distância (azimute e metros): 301°40'42.64" e 35.69; até o vértice PT549, de coordenadas N 9447978.90 m e E 493065.48 m; deste, segue confrontando com os seguintes azimute plano e distância (azimute e metros): 314°59'53.54" e 19.61; até o vértice PT550, de coordenadas N 9447992.76 m e E 493051.62 m; deste, segue confrontando com os seguintes azimute plano e distância (azimute e metros): 336°08'6.23" e 16.72; até o vértice PT551, de coordenadas N 9448008.05 m e E 493044.85 m; deste, segue confrontando com os seguintes azimute plano e distância (azimute e metros): 300°58'48.10" e 70.84; até o vértice PT552, de coordenadas N 9448044.52 m e E 492984.12 m; deste, segue confrontando com os seguintes azimute plano e distância (azimute e metros): 317°43'34.72" e 17.92; até o vértice PT553, de coordenadas N 9448057.78 m e E 492972.06 m; deste, segue confrontando com os seguintes azimute plano e distância (azimute e metros): 9°46'56.67" e 17.74; até o vértice PT554, de coordenadas N 9448075.26 m e E 492975.08 m; deste, segue confrontando com os seguintes azimute plano e distância (azimute e metros): 27°33'10.12" e 22.36; até o vértice PT555, de coordenadas N 9448095.09 m e E 492985.42 m; deste, segue confrontando com os seguintes azimute plano e distância (azimute e metros): 324°38'10.58" e 21.39; até o vértice PT556, de coordenadas N 9448112.53 m e E 492973.04 m; deste, segue confrontando com os seguintes azimute plano e distância (azimute e metros): 290°18'30.39" e 37.61; até o vértice PT557, de coordenadas N 9448125.59 m e E 492937.77 m; deste, segue confrontando com os seguintes azimute plano e distância (azimute e metros): 222°22'35.03" e 32.18; até o vértice PT558, de coordenadas N 9448101.81 m e E 492916.07 m; deste, segue confrontando com os seguintes azimute plano e distância (azimute e metros): 236°28'1.10" e 51.87; até o vértice PT559, de coordenadas N 9448073.16 m e E 492872.84 m; deste, segue confrontando com os seguintes azimute plano e distância (azimute e metros): 225°00'0.00" e 42.42; até o vértice PT560, de coordenadas N 9448043.16 m e E 492842.84 m; deste, segue confrontando com os seguintes azimute plano e distância (azimute e metros): 189°13'4.65" e 13.65; até o vértice PT561, de coordenadas N 9448029.69 m e E 492840.65 m; deste, segue confrontando com os seguintes azimute plano e distância (azimute e metros): 211°43'4.61" e 22.97; até o vértice PT562, de coordenadas N 9448010.14 m e E 492828.57 m; deste, segue confrontando com os seguintes azimute plano e distância (azimute e metros): 228°11'4.81" e 30.67; até o vértice PT563, de coordenadas N 9447989.70 m e E 492805.72 m; deste, segue confrontando com os seguintes azimute plano e distância (azimute e metros): 254°59'59.20" e 25.88; até o vértice PT564, de coordenadas N 9447983.00 m e E 492780.72 m; deste, segue confrontando com os seguintes azimute plano e distância (azimute e metros): 274°55'43.79" e 44.30; até o vértice PT565, de coordenadas N 9447986.81 m e E 492736.58 m; deste, segue confrontando com os seguintes azimute plano e distância (azimute e metros): 303°44'59.64" e 19.51; até o vértice PT566, de coordenadas N 9447997.64 m e E 492720.36 m; deste, segue confrontando com os seguintes azimute plano e distância (azimute e metros): 328°22'7.08" e 21.29; até o vértice PT567, de coordenadas N 9448015.77 m e E 492709.20 m; deste, segue confrontando com os seguintes azimute plano e distância (azimute e metros): 224°59'60.00" e 22.60; até o vértice PT568, de coordenadas N 9447999.79 m e E 492693.22 m; deste, segue confrontando com os seguintes azimute plano e distância (azimute e metros): 180°00'0.05" e 41.79; até o vértice PT569, de coordenadas N 9447958.00 m e E 492693.22 m; deste, segue confrontando com os seguintes azimute plano e distância (azimute e metros): 194°45'31.27" e 25.47; até o vértice PT570, de coordenadas N 9447933.37 m e E 492686.73 m; deste, segue confrontando com os seguintes azimute plano e distância (azimute e metros): 224°51'19.99" e 43.97; até o vértice PT571, de coordenadas N 9447902.20 m e E 492655.72 m; deste, segue confrontando com os seguintes azimute plano e distância (azimute e metros): 254°59'59.04" e 25.88; até o vértice PT572, de coordenadas N 9447895.50 m e E 492630.72 m; deste, segue confrontando com os seguintes azimute plano e distância (azimute e metros): 175°08'54.11" e 394.29; até o vértice PT573, de coordenadas N 9447502.62 m e E 492664.07 m; deste, segue confrontando com os seguintes azimute plano e distância (azimute e metros): 101°25'25.29" e 33.12; até o vértice PT574, de coordenadas N 9447496.06 m e E 492696.53 m; deste, segue confrontando com os seguintes azimute plano e distância (azimute e metros): 117°06'57.53" e 80.32; até o vértice PT575, de coordenadas N 9447459.45 m e E 492768.03 m; deste, segue confrontando com os seguintes azimute plano e distância (azimute e metros): 128°25'3.47" e 32.53; até o vértice PT576, de coordenadas N 9447439.23 m e E 492793.51 m; deste, segue confrontando com os seguintes azimute plano e distância (azimute e metros): 148°57'2.60" e 27.66; até o vértice PT577, de coordenadas N 9447415.54 m e E 492807.78 m; deste, segue confrontando com os seguintes azimute plano e distância (azimute e metros): 158°28'15.75" e 45.00; até o vértice PT578, de coordenadas N 9447373.68 m e E 492824.29 m; deste, segue confrontando com os seguintes azimute plano e distância (azimute e metros): 173°58'45.08" e 48.45; até o vértice PT579, de coordenadas N 9447325.50 m e E 492829.37 m; deste, segue confrontando com os seguintes azimute plano e distância (azimute e metros): 194°33'12.61" e 35.96; até o vértice PT580, de coordenadas N 9447290.69 m e E 492820.33 m; deste, segue confrontando com os seguintes azimute plano e distância (azimute e metros): 204°03'46.46" e 60.29; até o vértice PT581, de coordenadas N 9447235.64 m e E 492795.75 m; deste, segue confrontando com os seguintes azimute plano e distância (azimute e metros): 90°13'50.99" e 531.99; até o vértice PT582, de coordenadas N 9447233.50 m e E 493327.74 m; deste, segue confrontando com os seguintes azimute plano e distância (azimute e metros): 146°16'10.61" e 10.69; até o vértice PT583, de coordenadas N 9447224.61 m e E 493333.67 m; deste, segue confrontando com os seguintes azimute plano e distância (azimute e metros): 93°42'18.57" e 75.92; até o vértice PT584, de coordenadas N 9447219.70 m e E 493409.43 m; deste, segue confrontando com os seguintes azimute plano e distância (azimute e metros): 109°48'21.03" e 27.75; até o vértice PT585, de coordenadas N 9447210.30 m e E 493435.54 m; deste, segue confrontando com os seguintes azimute plano e distância (azimute e metros): 93°43'10.16" e 255.45; até o vértice PT586, de coordenadas N 9447193.73 m e E 493690.45 m; deste, segue confrontando com os seguintes azimute plano e distância (azimute e metros): 218°01'25.69" e 707.80; até o vértice PT587, de coordenadas N 9446636.16 m e E 493254.46 m; deste, segue confrontando com os seguintes azimute plano e distância (azimute e metros): 184°26'38.78" e 116.68; até o vértice PT588, de coordenadas N 9446519.82 m e E 493245.42 m; deste, segue confrontando com os seguintes azimute plano e distância (azimute e metros): 92°51'44.66" e 48.28; até o vértice PT589, de coordenadas N 9446517.41 m e E 493293.64 m; deste, segue confrontando com os seguintes azimute plano e distância (azimute e metros): 35°54'35.00" e 86.33; até o vértice PT590, de coordenadas N 9446587.33 m e E 493344.27 m; deste, segue confrontando com os seguintes azimute plano e distância (azimute e metros): 95°02'19.00" e 345.69; até o vértice PT591, de coordenadas N 9446556.97 m e E 493688.62 m; deste, segue confrontando com os seguintes azimute plano e distância (azimute e metros): 86°10'17.22" e 129.71; até o vértice PT592, de coordenadas N 9446565.63 m e E 493818.04 m; deste, segue confrontando com os seguintes azimute plano e distância (azimute e metros): 74°07'43.76" e 63.92; até o vértice PT593, de coordenadas N 9446583.11 m e E 493879.53 m; deste, segue confrontando com os seguintes azimute plano e distância (azimute e metros): 87°17'7.52" e 140.00; até o vértice PT594, de coordenadas N 9446589.74 m e E 494019.37 m; deste, segue confrontando com os seguintes azimute plano e distância (azimute e metros): 32°49'20.64" e 15.94; até o vértice PT595, de coordenadas N 9446603.14 m e E 494028.01 m; deste, segue confrontando com os seguintes azimute plano e distância (azimute e metros): 13°20'56.83" e 72.26; até o vértice PT596, de coordenadas N 9446673.45 m e E 494044.69 m; deste, segue confrontando com os seguintes azimute plano e distância (azimute e metros): 20°31'15.27" e 116.80; até o vértice PT597, de coordenadas N 9446782.84 m e E 494085.63 m; deste, segue confrontando com os seguintes azimute plano e distância (azimute e metros): 41°37'56.84" e 35.11; até o vértice PT598, de coordenadas N 9446809.08 m e E 494108.96 m; deste, segue confrontando com os seguintes azimute plano e distância (azimute e metros): 68°56'13.79" e 73.97; até o vértice PT599, de coordenadas N 9446835.66 m e E 494177.99 m; deste, segue confrontando com os seguintes azimute plano e distância (azimute e metros): 97°18'42.54" e 71.11; até o vértice PT600, de coordenadas N 9446826.61 m e E 494248.53 m; deste, segue confrontando com os seguintes azimute plano e distância (azimute e metros): 24°28'26.37" e 214.06; até o vértice PT601, de coordenadas N 9447021.44 m e E 494337.21 m; deste, segue confrontando com os seguintes azimute plano e distância (azimute e metros): 15°22'16.30" e 85.76; até o vértice PT602, de coordenadas N 9447104.13 m e E 494359.94 m; deste, segue confrontando com os seguintes azimute plano e distância (azimute e metros): 32°42'33.98" e 210.27; até o vértice PT603, de coordenadas N 9447281.06 m e E 494473.56 m; deste, segue confrontando com os seguintes azimute plano e distância (azimute e metros): 60°47'59.11" e 153.37; até o vértice PT604, de coordenadas N 9447355.89 m e E 494607.45 m; deste, segue confrontando com os seguintes azimute plano e distância (azimute e metros): 48°17'11.77" e 290.35; até o vértice PT605, de coordenadas N 9447549.09 m e E 494824.19 m; deste, segue confrontando com os seguintes azimute plano e distância (azimute e metros): 46°03'4.97" e 137.73; até o vértice PT606, de coordenadas N 9447644.67 m e E 494923.35 m; deste, segue confrontando com os seguintes azimute plano e distância (azimute e metros): 63°25'24.81" e 56.23; até o vértice PT607, de coordenadas N 9447669.83 m e E 494973.64 m; deste, segue confrontando com os seguintes azimute plano e distância (azimute e metros): 84°24'27.71" e 297.81; até o vértice PT608, de coordenadas N 9447698.85 m e E 495270.03 m; deste, segue confrontando com os seguintes azimute plano e distância (azimute e metros): 108°28'56.30" e 16.07; até o vértice PT609, de coordenadas N 9447693.76 m e E 495285.27 m; deste, segue confrontando com os seguintes azimute plano e distância (azimute e metros): 170°35'1.82" e 151.00; até o vértice PT610, de coordenadas N 9447544.79 m e E 495309.98 m; deste, segue confrontando com os seguintes azimute plano e distância (azimute e metros): 164°17'30.37" e 135.86; até o vértice PT611, de coordenadas N 9447414.00 m e E 495346.76 m; deste, segue confrontando com os seguintes azimute plano e distância (azimute e metros): 155°18'30.17" e 57.40; até o vértice PT612, de coordenadas N 9447361.85 m e E 495370.74 m; deste, segue confrontando com os seguintes azimute plano e distância (azimute e metros): 143°59'39.97" e 132.11; até o vértice PT613, de coordenadas N 9447254.98 m e E 495448.40 m; deste, segue confrontando com os seguintes azimute plano e distância (azimute e metros): 178°08'15.59" e 63.97; até o vértice PT614, de coordenadas N 9447191.04 m e E 495450.47 m; deste, segue confrontando com os seguintes azimute plano e distância (azimute e metros): 138°21'22.68" e 16.39; até o vértice PT615, de coordenadas N 9447178.80 m e E 495461.37 m; deste, segue confrontando com os seguintes azimute plano e distância (azimute e metros): 96°42'58.28" e 40.57; até o vértice PT616, de coordenadas N 9447174.05 m e E 495501.66 m; deste, segue confrontando com os seguintes azimute plano e distância (azimute e metros): 151°36'11.54" e 160.53; até o vértice PT617, de coordenadas N 9447032.84 m e E 495578.00 m; deste, segue confrontando com os seguintes azimute plano e distância (azimute e metros): 164°39'27.88" e 36.56; até o vértice PT618, de coordenadas N 9446997.58 m e E 495587.68 m; deste, segue confrontando com os seguintes azimute plano e distância (azimute e metros): 153°39'21.71" e 45.09; até o vértice PT619, de coordenadas N 9446957.17 m e E 495607.69 m; deste, segue confrontando com os seguintes azimute plano e distância (azimute e metros): 170°52'6.66" e 130.54; até o vértice PT620, de coordenadas N 9446828.29 m e E 495628.40

m; deste, segue confrontando com os seguintes azimute plano e distância (azimute e metros): 162°33'2.17" e 108.23; até o vértice PT621, de coordenadas N 9446725.03 m e E 495660.86 m; deste, segue confrontando com os seguintes azimute plano e distância (azimute e metros): 146°44'44.75" e 53.93; até o vértice PT622, de coordenadas N 9446679.94 m e E 495690.43 m; deste, segue confrontando com os seguintes azimute plano e distância (azimute e metros): 206°19'42.71" e 122.53; até o vértice PT623, de coordenadas N 9446570.12 m e E 495636.09 m; deste, segue confrontando com os seguintes azimute plano e distância (azimute e metros): 199°02'39.38" e 63.84; até o vértice PT624, de coordenadas N 9446509.77 m e E 495615.25 m; deste, segue confrontando com os seguintes azimute plano e distância (azimute e metros): 190°48'29.06" e 102.82; até o vértice PT625, de coordenadas N 9446408.78 m e E 495595.97 m; deste, segue confrontando com os seguintes azimute plano e distância (azimute e metros): 184°31'59.95" e 61.50; até o vértice PT626, de coordenadas N 9446347.47 m e E 495591.11 m; deste, segue confrontando com os seguintes azimute plano e distância (azimute e metros): 178°35'43.24" e 55.52; até o vértice PT627, de coordenadas N 9446291.97 m e E 495592.47 m; deste, segue confrontando com os seguintes azimute plano e distância (azimute e metros): 173°43'43.05" e 54.89; até o vértice PT628, de coordenadas N 9446237.41 m e E 495598.47 m; deste, segue confrontando com os seguintes azimute plano e distância (azimute e metros): 170°19'23.67" e 1102.34; até o vértice PT629, de coordenadas N 9445150.75 m e E 495783.76 m; deste, segue confrontando com os seguintes azimute plano e distância (azimute e metros): 179°59'15.01" e 64.19; até o vértice PT630, de coordenadas N 9445086.57 m e E 495783.77 m; deste, segue confrontando com os seguintes azimute plano e distância (azimute e metros): 188°48'43.13" e 167.84; até o vértice PT631, de coordenadas N 9444920.71 m e E 495758.06 m; deste, segue confrontando com os seguintes azimute plano e distância (azimute e metros): 196°56'11.62" e 85.86; até o vértice PT632, de coordenadas N 9444838.57 m e E 495733.05 m; deste, segue confrontando com os seguintes azimute plano e distância (azimute e metros): 205°40'8.72" e 466.21; até o vértice PT633, de coordenadas N 9444418.37 m e E 495531.10 m; deste, segue confrontando com os seguintes azimute plano e distância (azimute e metros): 201°41'12.47" e 416.07; até o vértice PT634, de coordenadas N 9444031.75 m e E 495377.35 m; deste, segue confrontando com os seguintes azimute plano e distância (azimute e metros): 207°33'24.52" e 185.02; até o vértice PT635, de coordenadas N 9443867.72 m e E 495291.75 m; deste, segue confrontando com os seguintes azimute plano e distância (azimute e metros): 209°24'5.11" e 63.40; até o vértice PT636, de coordenadas N 9443812.49 m e E 495260.63 m; deste, segue confrontando com os seguintes azimute plano e distância (azimute e metros): 214°05'27.66" e 315.21; até o vértice PT637, de coordenadas N 9443551.45 m e E 495083.95 m; deste, segue confrontando com os seguintes azimute plano e distância (azimute e metros): 212°21'55.98" e 409.93; até o vértice PT638, de coordenadas N 9443205.20 m e E 494864.51 m; deste, segue confrontando com os seguintes azimute plano e distância (azimute e metros): 209°30'22.32" e 110.61; até o vértice PT639, de coordenadas N 9443108.93 m e E 494810.03 m; deste, segue confrontando com os seguintes azimute plano e distância (azimute e metros): 190°38'11.94" e 91.13; até o vértice PT640, de coordenadas N 9443019.37 m e E 494793.21 m; deste, segue confrontando com os seguintes azimute plano e distância (azimute e metros): 181°57'21.37" e 126.48; até o vértice PT641, de coordenadas N 9442892.96 m e E 494788.89 m; deste, segue confrontando com os seguintes azimute plano e distância (azimute e metros): 191°30'10.53" e 282.27; até o vértice PT642, de coordenadas N 9442616.36 m e E 494732.60 m; deste, segue confrontando com os seguintes azimute plano e distância (azimute e metros): 181°30'11.58" e 341.82; até o vértice PT643, de coordenadas N 9442274.66 m e E 494723.64 m; deste, segue confrontando com os seguintes azimute plano e distância (azimute e metros): 183°33'21.76" e 183.18; até o vértice PT644, de coordenadas N 9442091.83 m e E 494712.27 m; deste, segue confrontando com os seguintes azimute plano e distância (azimute e metros): 209°07'17.10" e 444.88; até o vértice PT645, de coordenadas N 9441703.19 m e E 494495.77 m; deste, segue confrontando com os seguintes azimute plano e distância (azimute e metros): 203°31'35.08" e 55.79; até o vértice PT646, de coordenadas N 9441652.04 m e E 494473.50 m; deste, segue confrontando com os seguintes azimute plano e distância (azimute e metros): 199°32'38.59" e 610.11; até o vértice PT647, de coordenadas N 9441077.08 m e E 494269.40 m; deste, segue confrontando com os seguintes azimute plano e distância (azimute e metros): 202°11'50.60" e 55.65; até o vértice PT648, de coordenadas N 9441025.55 m e E 494248.37 m; deste, segue confrontando com os seguintes azimute plano e distância (azimute e metros): 213°25'21.12" e 55.83; até o vértice PT649, de coordenadas N 9440978.95 m e E 494217.62 m; deste, segue confrontando com os seguintes azimute plano e distância (azimute e metros): 220°32'9.12" e 2287.18; até o vértice PT650, de coordenadas N 9439240.70 m e E 492731.13 m; deste, segue confrontando com os seguintes azimute plano e distância (azimute e metros): 221°21'30.79" e 346.45; até o vértice PT651, de coordenadas N 9438980.66 m e E 492502.21 m; deste, segue confrontando com os seguintes azimute plano e distância (azimute e metros): 103°24'57.38" e 72.80; até o vértice PT652, de coordenadas N 9438963.77 m e E 492573.02 m; deste, segue confrontando com os seguintes azimute plano e distância (azimute e metros): 183°00'46.04" e 32.11; até o vértice PT653, de coordenadas N 9438931.70 m e E 492571.33 m; deste, segue confrontando com os seguintes azimute plano e distância (azimute e metros): 165°02'29.80" e 74.19; até o vértice PT654, de coordenadas N 9438860.02 m e E 492590.48 m; deste, segue confrontando com os seguintes azimute plano e distância (azimute e metros): 59°08'52.36" e 26.42; até o vértice PT655, de coordenadas N 9438873.57 m e E 492613.16 m; deste, segue confrontando com os seguintes azimute plano e distância (azimute e metros): 75°19'30.25" e 31.07; até o vértice PT656, de coordenadas N 9438881.44 m e E 492643.22 m; deste, segue confrontando com os seguintes azimute plano e distância (azimute e metros): 91°11'36.42" e 27.09; até o vértice PT657, de coordenadas N 9438880.87 m e E 492670.30 m; deste, segue confrontando com os seguintes azimute plano e distância (azimute e metros): 106°46'48.96" e 34.19; até o vértice PT658, de coordenadas N 9438871.00 m e E 492703.04 m; deste, segue confrontando com os seguintes azimute plano e distância (azimute e metros): 80°26'22.43" e 53.42; até o vértice PT659, de coordenadas N 9438879.88 m e E 492755.72 m; deste, segue confrontando com os seguintes azimute plano e distância (azimute e metros): 109°17'1.66" e 41.65; até o vértice PT660, de coordenadas N 9438866.12 m e E 492795.03 m; deste, segue confrontando com os seguintes azimute plano e distância (azimute e metros): 79°44'6.34" e 36.27; até o vértice PT661, de coordenadas N 9438872.58 m e E 492830.72 m; deste, segue confrontando com os seguintes azimute plano e distância (azimute e metros): 95°10'42.61" e 28.43; até o vértice PT662, de coordenadas N 9438870.02 m e E 492859.03 m; deste, segue confrontando com os seguintes azimute plano e distância (azimute e metros): 110°59'17.79" e 39.55; até o vértice PT663, de coordenadas N 9438855.85 m e E 492895.95 m; deste, segue confrontando com os seguintes azimute plano e distância (azimute e metros): 125°39'37.24" e 100.84; até o vértice PT664, de coordenadas N 9438797.07 m e E 492977.88 m; deste, segue confrontando com os seguintes azimute plano e distância (azimute e metros): 108°37'59.01" e 36.38; até o vértice PT665, de coordenadas N 9438785.44 m e E 493012.35 m; deste, segue confrontando com os seguintes azimute plano e distância (azimute e metros): 131°12'52.19" e 57.65; até o vértice PT666, de coordenadas N 9438747.46 m e E 493055.72 m; deste, segue confrontando com os seguintes azimute plano e distância (azimute e metros): 59°33'35.98" e 50.30; até o vértice PT667, de coordenadas N 9438772.94 m e E 493099.08 m; deste, segue confrontando com os seguintes azimute plano e distância (azimute e metros): 81°09'56.65" e 24.78; até o vértice PT668, de coordenadas N 9438776.75 m e E 493123.57 m; deste, segue confrontando com os seguintes azimute plano e distância (azimute e metros): 56°15'0.00" e 15.65; até o vértice PT669, de coordenadas N 9438785.44 m e E 493136.58 m; deste, segue confrontando com os seguintes azimute plano e distância (azimute e metros): 84°07'30.33" e 37.18; até o vértice PT670, de coordenadas N 9438789.25 m e E 493173.57 m; deste, segue confrontando com os seguintes azimute plano e distância (azimute e metros): 56°15'0.00" e 15.65; até o vértice PT671, de coordenadas N 9438797.94 m e E 493186.58 m; deste, segue confrontando com os seguintes azimute plano e distância (azimute e metros): 78°45'0.00" e 19.51; até o vértice PT672, de coordenadas N 9438801.75 m e E 493205.72 m; deste, segue confrontando com os seguintes azimute plano e distância (azimute e metros): 85°14'10.96" e 37.63; até o vértice PT673, de coordenadas N 9438804.88 m e E 493243.22 m; deste, segue confrontando com os seguintes azimute plano e distância (azimute e metros): 109°37'5.79" e 43.64; até o vértice PT674, de coordenadas N 9438790.22 m e E 493284.33 m; deste, segue confrontando com os seguintes azimute plano e distância (azimute e metros): 134°53'52.56" e 66.62; até o vértice PT675, de coordenadas N 9438743.20 m e E 493331.52 m; deste, segue confrontando com os seguintes azimute plano e distância (azimute e metros): 161°59'60.00" e 15.64; até o vértice PT676, de coordenadas N 9438728.32 m e E 493336.35 m; deste, segue confrontando com os seguintes azimute plano e distância (azimute e metros): 188°59'60.00" e 30.90; até o vértice PT677, de coordenadas N 9438697.80 m e E 493331.52 m; deste, segue confrontando com os seguintes azimute plano e distância (azimute e metros): 225°08'20.17" e 48.94; até o vértice PT678, de coordenadas N 9438663.28 m e E 493296.83 m; deste, segue confrontando com os seguintes azimute plano e distância (azimute e metros): 243°26'5.85" e 34.94; até o vértice PT679, de coordenadas N 9438647.65 m e E 493265.58 m; deste, segue confrontando com os seguintes azimute plano e distância (azimute e metros): 256°31'52.17" e 24.67; até o vértice PT680, de coordenadas N 9438641.91 m e E 493241.59 m; deste, segue confrontando com os seguintes azimute plano e distância (azimute e metros): 232°25'18.67" e 29.26; até o vértice PT681, de coordenadas N 9438624.06 m e E 493218.40 m; deste, segue confrontando com os seguintes azimute plano e distância (azimute e metros): 163°35'1.73" e 11.02; até o vértice PT682, de coordenadas N 9438613.49 m e E 493221.51 m; deste, segue confrontando com os seguintes azimute plano e distância (azimute e metros): 73°29'30.56" e 35.68; até o vértice PT683, de coordenadas N 9438623.63 m e E 493255.72 m; deste, segue confrontando com os seguintes azimute plano e distância (azimute e metros): 85°49'6.95" e 42.86; até o vértice PT684, de coordenadas N 9438626.75 m e E 493298.46 m; deste, segue confrontando com os seguintes azimute plano e distância (azimute e metros): 43°46'38.44" e 31.65; até o vértice PT685, de coordenadas N 9438649.61 m e E 493320.36 m; deste, segue confrontando com os seguintes azimute plano e distância (azimute e metros): 59°59'60.00" e 25.88; até o vértice PT686, de coordenadas N 9438662.55 m e E 493342.78 m; deste, segue confrontando com os seguintes azimute plano e distância (azimute e metros): 90°00'0.00" e 38.38; até o vértice PT687, de coordenadas N 9438662.55 m e E 493381.16 m; deste, segue confrontando com os seguintes azimute plano e distância (azimute e metros): 125°18'17.34" e 37.41; até o vértice PT688, de coordenadas N 9438640.93 m e E 493411.69 m; deste, segue confrontando com os seguintes azimute plano e distância (azimute e metros): 54°33'21.42" e 34.85; até o vértice PT689, de coordenadas N 9438661.14 m e E 493440.08 m; deste, segue confrontando com os seguintes azimute plano e distância (azimute e metros): 28°15'24.97" e 50.77; até o vértice PT690, de coordenadas N 9438705.86 m e E 493464.11 m; deste, segue confrontando com os seguintes azimute plano e distância (azimute e metros): 49°28'22.12" e 21.85; até o vértice PT691, de coordenadas N 9438720.05 m e E 493480.72 m; deste, segue confrontando com os seguintes azimute plano e distância (azimute e metros): 63°29'40.88" e 34.49; até o vértice PT692, de coordenadas N 9438735.44 m e E 493511.58 m; deste, segue confrontando com os seguintes azimute plano e distância (azimute e metros): 78°45'0.00" e 19.51; até o vértice PT693, de coordenadas N 9438739.25 m e E 493530.72 m; deste, segue confrontando com os seguintes azimute plano e distância (azimute e metros): 96°51'37.76" e 31.86; até o vértice PT694, de coordenadas N 9438735.44 m e E 493562.35 m; deste, segue confrontando com os seguintes azimute plano e distância (azimute e metros): 123°45'0.00" e 19.51; até o vértice PT695, de coordenadas N 9438724.61 m e E 493578.57 m; deste, segue confrontando com os seguintes azimute plano e distância (azimute e metros): 146°11'50.95" e 34.50; até o vértice PT696, de coordenadas N 9438695.94 m e E 493597.77 m; deste, segue confrontando com os seguintes azimute plano e distância (azimute e metros): 176°10'7.62" e 25.50; até o vértice PT697, de coordenadas N 9438670.50 m e E 493599.47 m; deste, segue confrontando com os seguintes azimute plano e distância (azimute e metros): 188°46'20.58" e 34.37; até o vértice PT698, de coordenadas N 9438636.54 m e E 493594.23 m; deste, segue confrontando com os seguintes azimute plano e distância (azimute e metros): 151°44'34.03" e 60.28; até o vértice PT699, de coordenadas N 9438583.44 m e E 493622.77 m; deste, segue confrontando



com os seguintes azimute plano e distância (azimute e metros): 176°10'7.62" e 25.50; até o vértice PT700, de coordenadas N 9438558.00 m e E 493624.47 m; deste, segue confrontando com os seguintes azimute plano e distância (azimute e metros): 194°07'59.28" e 23.22; até o vértice PT701, de coordenadas N 9438535.49 m e E 493618.80 m; deste, segue confrontando com os seguintes azimute plano e distância (azimute e metros): 125°10'6.46" e 34.24; até o vértice PT702, de coordenadas N 9438515.76 m e E 493646.79 m; deste, segue confrontando com os seguintes azimute plano e distância (azimute e metros): 113°10'53.61" e 28.27; até o vértice PT703, de coordenadas N 9438504.63 m e E 493672.78 m; deste, segue confrontando com os seguintes azimute plano e distância (azimute e metros): 97°49'35.85" e 33.69; até o vértice PT704, de coordenadas N 9438500.05 m e E 493706.16 m; deste, segue confrontando com os seguintes azimute plano e distância (azimute e metros): 120°00'0.00" e 25.88; até o vértice PT705, de coordenadas N 9438487.11 m e E 493728.57 m; deste, segue confrontando com os seguintes azimute plano e distância (azimute e metros): 147°20'18.77" e 49.85; até o vértice PT706, de coordenadas N 9438445.13 m e E 493755.48 m; deste, segue confrontando com os seguintes azimute plano e distância (azimute e metros): 157°34'11.34" e 70.12; até o vértice PT707, de coordenadas N 9438380.32 m e E 493782.23 m; deste, segue confrontando com os seguintes azimute plano e distância (azimute e metros): 131°08'46.13" e 18.09; até o vértice PT708, de coordenadas N 9438368.42 m e E 493795.86 m; deste, segue confrontando com os seguintes azimute plano e distância (azimute e metros): 94°12'11.26" e 34.58; até o vértice PT709, de coordenadas N 9438365.88 m e E 493830.35 m; deste, segue confrontando com os seguintes azimute plano e distância (azimute e metros): 107°59'33.63" e 26.29; até o vértice PT710, de coordenadas N 9438357.76 m e E 493855.35 m; deste, segue confrontando com os seguintes azimute plano e distância (azimute e metros): 131°24'42.50" e 64.30; até o vértice PT711, de coordenadas N 9438315.23 m e E 493903.57 m; deste, segue confrontando com os seguintes azimute plano e distância (azimute e metros): 138°44'33.34" e 139.00; até o vértice PT712, de coordenadas N 9438210.74 m e E 493995.24 m; deste, segue confrontando com os seguintes azimute plano e distância (azimute e metros): 153°32'36.83" e 40.95; até o vértice PT713, de coordenadas N 9438174.07 m e E 494013.48 m; deste, segue confrontando com os seguintes azimute plano e distância (azimute e metros): 140°47'53.32" e 52.75; até o vértice PT714, de coordenadas N 9438133.19 m e E 494046.82 m; deste, segue confrontando com os seguintes azimute plano e distância (azimute e metros): 154°10'22.05" e 69.04; até o vértice PT715, de coordenadas N 9438071.05 m e E 494076.90 m; deste, segue confrontando com os seguintes azimute plano e distância (azimute e metros): 176°41'13.70" e 29.99; até o vértice PT716, de coordenadas N 9438041.11 m e E 494078.64 m; deste, segue confrontando com os seguintes azimute plano e distância (azimute e metros): 155°18'8.80" e 72.16; até o vértice PT717, de coordenadas N 9437975.56 m e E 494108.79 m; deste, segue confrontando com os seguintes azimute plano e distância (azimute e metros): 164°56'6.71" e 69.96; até o vértice PT718, de coordenadas N 9437908.00 m e E 494126.97 m; deste, segue confrontando com os seguintes azimute plano e distância (azimute e metros): 186°27'39.00" e 66.65; até o vértice PT719, de coordenadas N 9437841.77 m e E 494119.47 m; deste, segue confrontando com os seguintes azimute plano e distância (azimute e metros): 179°44'55.60" e 71.27; até o vértice PT720, de coordenadas N 9437770.50 m e E 494119.78 m; deste, segue confrontando com os seguintes azimute plano e distância (azimute e metros): 192°22'29.71" e 28.98; até o vértice PT721, de coordenadas N 9437742.19 m e E 494113.57 m; deste, segue confrontando com os seguintes azimute plano e distância (azimute e metros): 211°50'14.99" e 54.50; até o vértice PT722, de coordenadas N 9437695.89 m e E 494084.82 m; deste, segue confrontando com os seguintes azimute plano e distância (azimute e metros): 224°18'32.73" e 80.52; até o vértice PT723, de coordenadas N 9437638.27 m e E 494028.57 m; deste, segue confrontando com os seguintes azimute plano e distância (azimute e metros): 237°00'49.72" e 22.94; até o vértice PT724, de coordenadas N 9437625.78 m e E 494009.33 m; deste, segue confrontando com os seguintes azimute plano e distância (azimute e metros): 255°55'57.78" e 45.31; até o vértice PT725, de coordenadas N 9437614.77 m e E 493965.38 m; deste, segue confrontando com os seguintes azimute plano e distância (azimute e metros): 242°38'42.08" e 50.86; até o vértice PT726, de coordenadas N 9437591.40 m e E 493920.21 m; deste, segue confrontando com os seguintes azimute plano e distância (azimute e metros): 267°38'13.05" e 52.03; até o vértice PT727, de coordenadas N 9437589.25 m e E 493868.22 m; deste, segue confrontando com os seguintes azimute plano e distância (azimute e metros): 281°27'31.42" e 41.95; até o vértice PT728, de coordenadas N 9437597.58 m e E 493827.11 m; deste, segue confrontando com os seguintes azimute plano e distância (azimute e metros): 233°43'59.02" e 37.92; até o vértice PT729, de coordenadas N 9437575.15 m e E 493796.53 m; deste, segue confrontando com os seguintes azimute plano e distância (azimute e metros): 248°47'19.03" e 17.36; até o vértice PT730, de coordenadas N 9437568.87 m e E 493780.35 m; deste, segue confrontando com os seguintes azimute plano e distância (azimute e metros): 265°58'47.84" e 49.53; até o vértice PT731, de coordenadas N 9437565.40 m e E 493730.94 m; deste, segue confrontando com os seguintes azimute plano e distância (azimute e metros): 227°34'58.61" e 59.58; até o vértice PT732, de coordenadas N 9437525.21 m e E 493686.95 m; deste, segue confrontando com os seguintes azimute plano e distância (azimute e metros): 244°32'47.11" e 28.99; até o vértice PT733, de coordenadas N 9437512.75 m e E 493660.77 m; deste, segue confrontando com os seguintes azimute plano e distância (azimute e metros): 257°11'54.92" e 30.82; até o vértice PT734, de coordenadas N 9437505.92 m e E 493630.72 m; deste, segue confrontando com os seguintes azimute plano e distância (azimute e metros): 277°39'16.19" e 36.78; até o vértice PT735, de coordenadas N 9437510.82 m e E 493594.26 m; deste, segue confrontando com os seguintes azimute plano e distância (azimute e metros): 241°49'55.41" e 110.86; até o vértice PT736, de coordenadas N 9437458.48 m e E 493496.53 m; deste, segue confrontando com os seguintes azimute plano e distância (azimute e metros): 256°25'15.50" e 41.99; até o vértice PT737, de coordenadas N 9437448.63 m e E 493455.72 m; deste, segue confrontando com os seguintes azimute plano e distância (azimute e metros): 268°54'8.81" e 47.16; até o vértice PT738, de coordenadas N 9437447.72 m e E 493408.56 m; deste, segue confrontando com os seguintes azimute plano e distância (azimute e metros): 247°48'32.80" e 31.37; até o vértice PT739, de coordenadas N 9437435.87 m e E 493379.52 m; deste, segue confrontando com os seguintes azimute plano e distância (azimute e metros): 237°10'47.06" e 46.69; até o vértice PT740, de coordenadas N 9437410.57 m e E 493340.28 m; deste, segue confrontando com os seguintes azimute plano e distância (azimute e metros): 254°48'30.76" e 82.49; até o vértice PT741, de coordenadas N 9437388.95 m e E 493260.67 m; deste, segue confrontando com os seguintes azimute plano e distância (azimute e metros): 244°13'23.83" e 36.52; até o vértice PT742, de coordenadas N 9437373.07 m e E 493227.78 m; deste, segue confrontando com os seguintes azimute plano e distância (azimute e metros): 251°58'35.38" e 89.32; até o vértice PT743, de coordenadas N 9437345.43 m e E 493142.85 m; deste, segue confrontando com os seguintes azimute plano e distância (azimute e metros): 261°07'55.51" e 50.23; até o vértice PT744, de coordenadas N 9437337.69 m e E 493093.22 m; deste, segue confrontando com os seguintes azimute plano e distância (azimute e metros): 272°45'26.30" e 77.08; até o vértice PT745, de coordenadas N 9437341.40 m e E 493016.23 m; deste, segue confrontando com os seguintes azimute plano e distância (azimute e metros): 299°36'33.94" e 41.07; até o vértice PT746, de coordenadas N 9437361.69 m e E 492980.53 m; deste, segue confrontando com os seguintes azimute plano e distância (azimute e metros): 309°21'8.74" e 61.64; até o vértice PT747, de coordenadas N 9437340.77 m e E 492932.86 m; deste, segue confrontando com os seguintes azimute plano e distância (azimute e metros): 315°53'6.88" e 62.85; até o vértice PT748, de coordenadas N 9437445.89 m e E 492889.12 m; deste, segue confrontando com os seguintes azimute plano e distância (azimute e metros): 335°00'40.16" e 35.28; até o vértice PT749, de coordenadas N 9437477.86 m e E 492874.21 m; deste, segue confrontando com os seguintes azimute plano e distância (azimute e metros): 309°36'27.91" e 21.22; até o vértice PT750, de coordenadas N 9437491.39 m e E 492857.86 m; deste, segue confrontando com os seguintes azimute plano e distância (azimute e metros): 327°00'49.92" e 22.94; até o vértice PT751, de coordenadas N 9437510.64 m e E 492845.37 m; deste, segue confrontando com os seguintes azimute plano e distância (azimute e metros): 346°19'22.13" e 75.19; até o vértice PT752, de coordenadas N 9437583.70 m e E 492827.59 m; deste, segue confrontando com os seguintes azimute plano e distância (azimute e metros): 327°41'39.94" e 43.99; até o vértice PT753, de coordenadas N 9437620.87 m e E 492804.09 m; deste, segue confrontando com os seguintes azimute plano e distância (azimute e metros): 349°22'46.26" e 25.06; até o vértice PT754, de coordenadas N 9437645.50 m e E 492799.47 m; deste, segue confrontando com os seguintes azimute plano e distância (azimute e metros): 4°04'36.62" e 43.96; até o vértice PT755, de coordenadas N 9437689.34 m e E 492802.59 m; deste, segue confrontando com os seguintes azimute plano e distância (azimute e metros): 330°42'27.02" e 53.08; até o vértice PT756, de coordenadas N 9437735.64 m e E 492776.62 m; deste, segue confrontando com os seguintes azimute plano e distância (azimute e metros): 343°35'6.93" e 17.62; até o vértice PT757, de coordenadas N 9437752.54 m e E 492771.64 m; deste, segue confrontando com os seguintes azimute plano e distância (azimute e metros): 3°53'9.17" e 17.62; até o vértice PT758, de coordenadas N 9437770.13 m e E 492772.84 m; deste, segue confrontando com os seguintes azimute plano e distância (azimute e metros): 17°59'33.63" e 26.29; até o vértice PT759, de coordenadas N 9437795.13 m e E 492780.96 m; deste, segue confrontando com os seguintes azimute plano e distância (azimute e metros): 42°53'52.28" e 49.46; até o vértice PT760, de coordenadas N 9437831.37 m e E 492814.63 m; deste, segue confrontando com os seguintes azimute plano e distância (azimute e metros): 26°42'0.26" e 44.02; até o vértice PT761, de coordenadas N 9437870.69 m e E 492834.40 m; deste, segue confrontando com os seguintes azimute plano e distância (azimute e metros): 39°19'7.60" e 75.50; até o vértice PT762, de coordenadas N 9437929.10 m e E 492882.24 m; deste, segue confrontando com os seguintes azimute plano e distância (azimute e metros): 322°07'2.58" e 63.16; até o vértice PT763, de coordenadas N 9437978.95 m e E 492843.46 m; deste, segue confrontando com os seguintes azimute plano e distância (azimute e metros): 243°05'53.19" e 26.63; até o vértice PT764, de coordenadas N 9437966.91 m e E 492819.71 m; deste, segue confrontando com os seguintes azimute plano e distância (azimute e metros): 219°51'23.12" e 73.94; até o vértice PT765, de coordenadas N 9437910.14 m e E 492772.32 m; deste, segue confrontando com os seguintes azimute plano e distância (azimute e metros): 237°00'49.92" e 22.94; até o vértice PT766, de coordenadas N 9437897.65 m e E 492753.08 m; deste, segue confrontando com os seguintes azimute plano e distância (azimute e metros): 258°37'7.53" e 26.75; até o vértice PT767, de coordenadas N 9437892.38 m e E 492726.86 m; deste, segue confrontando com os seguintes azimute plano e distância (azimute e metros): 200°07'12.46" e 40.45; até o vértice PT768, de coordenadas N 9437854.39 m e E 492712.94 m; deste, segue confrontando com os seguintes azimute plano e distância (azimute e metros): 222°25'25.51" e 27.33; até o vértice PT769, de coordenadas N 9437834.22 m e E 492694.51 m; deste, segue confrontando com os seguintes azimute plano e distância (azimute e metros): 254°08'28.50" e 27.33; até o vértice PT770, de coordenadas N 9437826.75 m e E 492668.22 m; deste, segue confrontando com os seguintes azimute plano e distância (azimute e metros): 272°34'15.94" e 37.98; até o vértice PT771, de coordenadas N 9437828.45 m e E 492630.28 m; deste, segue confrontando com os seguintes azimute plano e distância (azimute e metros): 293°48'10.12" e 14.27; até o vértice PT772, de coordenadas N 9437834.21 m e E 492617.22 m; deste, segue confrontando com os seguintes azimute plano e distância (azimute e metros): 225°28'3.37" e 66.64; até o vértice PT773, de coordenadas N 9437878.48 m e E 492569.72 m; deste, segue confrontando com os seguintes azimute plano e distância (azimute e metros): 240°16'38.26" e 62.32; até o vértice PT774, de coordenadas N 9437756.58 m e E 492515.60 m; deste, segue confrontando com os seguintes azimute plano e distância (azimute e metros): 212°14'7.19" e 40.11; até o vértice PT775, de coordenadas N 9437722.64 m e E 492494.20 m; deste, segue confrontando com os seguintes azimute plano e distância (azimute e metros): 234°33'17.41" e 26.62; até o vértice PT776, de coordenadas N 9437707.20 m e E 492472.51 m; deste, segue confrontando com os seguintes azimute plano e distância (azimute e metros): 209°53'59.19" e 25.45; até o vértice PT777, de coordenadas N 9437685.14 m e E 492459.82 m; deste, segue confrontando com os seguintes azimute plano e distância (azimute e metros): 224°59'60.00" e 35.36; até o vértice PT778, de coordenadas N 9437660.14 m e E 492434.82 m; deste, segue confrontando com os seguintes azimute plano



e distância (azimute e metros): 237°00'49.92" e 22.94; até o vértice PT779, de coordenadas N 9437647.65 m e E 492415.58 m; deste, segue confrontando com os seguintes azimute plano e distância (azimute e metros): 256°43'2.99" e 20.34; até o vértice PT780, de coordenadas N 9437642.98 m e E 492395.79 m; deste, segue confrontando com os seguintes azimute plano e distância (azimute e metros): 228°33'13.03" e 35.65; até o vértice PT781, de coordenadas N 9437619.38 m e E 492369.06 m; deste, segue confrontando com os seguintes azimute plano e distância (azimute e metros): 205°28'57.42" e 65.07; até o vértice PT782, de coordenadas N 9437560.64 m e E 492341.07 m; deste, segue confrontando com os seguintes azimute plano e distância (azimute e metros): 221°07'40.23" e 38.00; até o vértice PT783, de coordenadas N 9437532.02 m e E 492316.07 m; deste, segue confrontando com os seguintes azimute plano e distância (azimute e metros): 243°06'54.61" e 160.10; até o vértice PT784, de coordenadas N 9437459.62 m e E 492173.27 m; deste, segue confrontando com os seguintes azimute plano e distância (azimute e metros): 251°11'31.72" e 58.56; até o vértice PT785, de coordenadas N 9437440.74 m e E 492117.85 m; deste, segue confrontando com os seguintes azimute plano e distância (azimute e metros): 266°58'25.36" e 28.28; até o vértice PT786, de coordenadas N 9437439.25 m e E 492089.61 m; deste, segue confrontando com os seguintes azimute plano e distância (azimute e metros): 246°40'42.56" e 146.21; até o vértice PT787, de coordenadas N 9437381.37 m e E 491955.35 m; deste, segue confrontando com os seguintes azimute plano e distância (azimute e metros): 260°18'36.90" e 73.60; até o vértice PT788, de coordenadas N 9437368.98 m e E 491882.80 m; deste, segue confrontando com os seguintes azimute plano e distância (azimute e metros): 269°29'13.74" e 43.74; até o vértice PT789, de coordenadas N 9437368.59 m e E 491839.07 m; deste, segue confrontando com os seguintes azimute plano e distância (azimute e metros): 286°11'0.51" e 76.96; até o vértice PT790, de coordenadas N 9437390.04 m e E 491765.15 m; deste, segue confrontando com os seguintes azimute plano e distância (azimute e metros): 263°20'35.38" e 47.25; até o vértice PT791, de coordenadas N 9437384.56 m e E 491718.22 m; deste, segue confrontando com os seguintes azimute plano e distância (azimute e metros): 273°07'8.85" e 57.43; até o vértice PT792, de coordenadas N 9437387.69 m e E 491660.87 m; deste, segue confrontando com os seguintes azimute plano e distância (azimute e metros): 255°37'3.19" e 44.03; até o vértice PT793, de coordenadas N 9437376.75 m e E 491618.22 m; deste, segue confrontando com os seguintes azimute plano e distância (azimute e metros): 284°00'51.53" e 84.57; até o vértice PT794, de coordenadas N 9437397.23 m e E 491536.16 m; deste, segue confrontando com os seguintes azimute plano e distância (azimute e metros): 239°35'59.41" e 23.87; até o vértice PT795, de coordenadas N 9437385.15 m e E 491515.58 m; deste, segue confrontando com os seguintes azimute plano e distância (azimute e metros): 263°38'25.06" e 47.65; até o vértice PT796, de coordenadas N 9437379.88 m e E 491468.22 m; deste, segue confrontando com os seguintes azimute plano e distância (azimute e metros): 282°41'22.88" e 128.03; até o vértice PT797, de coordenadas N 9437408.00 m e E 491343.31 m; deste, segue confrontando com os seguintes azimute plano e distância (azimute e metros): 269°50'19.09" e 24.72; até o vértice PT798, de coordenadas N 9437407.93 m e E 491318.59 m; deste, segue confrontando com os seguintes azimute plano e distância (azimute e metros): 287°22'9.04" e 47.39; até o vértice PT799, de coordenadas N 9437422.08 m e E 491273.36 m; deste, segue confrontando com os seguintes azimute plano e distância (azimute e metros): 265°51'33.50" e 48.97; até o vértice PT800, de coordenadas N 9437418.54 m e E 491224.52 m; deste, segue confrontando com os seguintes azimute plano e distância (azimute e metros): 275°29'20.98" e 68.74; até o vértice PT801, de coordenadas N 9437425.12 m e E 491156.09 m; deste, segue confrontando com os seguintes azimute plano e distância (azimute e metros): 290°30'4.89" e 50.96; até o vértice PT802, de coordenadas N 9437442.97 m e E 491108.36 m; deste, segue confrontando com os seguintes azimute plano e distância (azimute e metros): 302°10'13.70" e 59.65; até o vértice PT803, de coordenadas N 9437474.73 m e E 491057.86 m; deste, segue confrontando com os seguintes azimute plano e distância (azimute e metros): 318°33'48.57" e 37.71; até o vértice PT804, de coordenadas N 9437503.00 m e E 491032.91 m; deste, segue confrontando com os seguintes azimute plano e distância (azimute e metros): 331°53'42.64" e 23.59; até o vértice PT805, de coordenadas N 9437523.81 m e E 491021.79 m; deste, segue confrontando com os seguintes azimute plano e distância (azimute e metros): 343°42'28.13" e 127.17; até o vértice PT806, de coordenadas N 9437645.87 m e E 490986.12 m; deste, segue confrontando com os seguintes azimute plano e distância (azimute e metros): 355°58'51.43" e 38.56; até o vértice PT807, de coordenadas N 9437684.34 m e E 490983.42 m; deste, segue confrontando com os seguintes azimute plano e distância (azimute e metros): 13°29'23.71" e 72.98; até o vértice PT808, de coordenadas N 9437755.31 m e E 491000.44 m; deste, segue confrontando com os seguintes azimute plano e distância (azimute e metros): 295°37'5.62" e 49.60; até o vértice PT809, de coordenadas N 9437776.75 m e E 490955.72 m; deste, segue confrontando com os seguintes azimute plano e distância (azimute e metros): 270°00'0.00" e 12.50; até o vértice PT810, de coordenadas N 9437776.75 m e E 490943.22 m; deste, segue confrontando com os seguintes azimute plano e distância (azimute e metros): 314°59'60.00" e 61.87; até o vértice PT811, de coordenadas N 9437820.50 m e E 490899.47 m; deste, segue confrontando com os seguintes azimute plano e distância (azimute e metros): 0°00'0.00" e 37.50; até o vértice PT812, de coordenadas N 9437858.00 m e E 490899.47 m; deste, segue confrontando com os seguintes azimute plano e distância (azimute e metros): 314°59'60.00" e 17.68; até o vértice PT813, de coordenadas N 9437870.50 m e E 490886.97 m; deste, segue confrontando com os seguintes azimute plano e distância (azimute e metros): 344°59'41.49" e 93.46; até o vértice PT814, de coordenadas N 9437960.77 m e E 490862.77 m; deste, segue confrontando com os seguintes azimute plano e distância (azimute e metros): 234°11'16.02" e 444.51; até o vértice PT815, de coordenadas N 9437700.67 m e E 490502.30 m; deste, segue confrontando com os seguintes azimute plano e distância (azimute e metros): 228°33'15.79" e 3094.91; até o vértice PT816, de coordenadas N 9435652.12 m e E 488182.40 m; deste, segue confrontando com os seguintes azimute plano e distância (azimute e metros): 233°58'16.41" e 39.05; até o vértice PT817, de coordenadas N 9435629.16 m e E 488150.82 m; deste, segue confrontando com os seguintes azimute plano e distância (azimute e metros): 240°32'21.09" e 2051.51; até o vértice PT818, de coordenadas N 9434620.16 m e E 486364.59 m; deste, segue confrontando com os seguintes azimute plano e distância (azimute e metros): 303°29'18.24" e 1744.09; até o vértice PT819, de coordenadas N 9435582.50 m e E 484910.02 m; deste, segue confrontando com os seguintes azimute plano e distância (azimute e metros): 235°20'6.95" e 33.27; até o vértice PT820, de coordenadas N 9435563.57 m e E 484882.66 m; deste, segue confrontando com os seguintes azimute plano e distância (azimute e metros): 260°59'60.00" e 15.64; até o vértice PT821, de coordenadas N 9435561.13 m e E 484867.21 m; deste, segue confrontando com os seguintes azimute plano e distância (azimute e metros): 276°00'16.02" e 74.02; até o vértice PT822, de coordenadas N 9435568.87 m e E 484793.59 m; deste, segue confrontando com os seguintes azimute plano e distância (azimute e metros): 286°08'10.96" e 82.73; até o vértice PT823, de coordenadas N 9435591.86 m e E 484714.12 m; deste, segue confrontando com os seguintes azimute plano e distância (azimute e metros): 273°10'42.56" e 36.77; até o vértice PT824, de coordenadas N 9435593.90 m e E 484677.41 m; deste, segue confrontando com os seguintes azimute plano e distância (azimute e metros): 288°26'5.82" e 26.35; até o vértice PT825, de coordenadas N 9435602.23 m e E 484652.41 m; deste, segue confrontando com os seguintes azimute plano e distância (azimute e metros): 302°53'41.53" e 63.05; até o vértice PT826, de coordenadas N 9435636.47 m e E 484599.47 m; deste, segue confrontando com os seguintes azimute plano e distância (azimute e metros): 248°49'3.62" e 25.26; até o vértice PT827, de coordenadas N 9435627.35 m e E 484575.92 m; deste, segue confrontando com os seguintes azimute plano e distância (azimute e metros): 269°59'59.96" e 15.39; até o vértice PT828, de coordenadas N 9435627.35 m e E 484560.52 m; deste, segue confrontando com os seguintes azimute plano e distância (azimute e metros): 294°42'47.04" e 73.32; até o vértice PT829, de coordenadas N 9435658.00 m e E 484493.92 m; deste, segue confrontando com os seguintes azimute plano e distância (azimute e metros): 278°26'33.11" e 35.94; até o vértice PT830, de coordenadas N 9435663.28 m e E 484458.36 m; deste, segue confrontando com os seguintes azimute plano e distância (azimute e metros): 305°46'50.34" e 12.35; até o vértice PT831, de coordenadas N 9435670.50 m e E 484448.34 m; deste, segue confrontando com os seguintes azimute plano e distância (azimute e metros): 282°23'22.22" e 53.73; até o vértice PT832, de coordenadas N 9435682.03 m e E 484395.86 m; deste, segue confrontando com os seguintes azimute plano e distância (azimute e metros): 296°33'54.18" e 30.12; até o vértice PT833, de coordenadas N 9435695.50 m e E 484368.92 m; deste, segue confrontando com os seguintes azimute plano e distância (azimute e metros): 273°59'19.68" e 36.56; até o vértice PT834, de coordenadas N 9435698.04 m e E 484332.44 m; deste, segue confrontando com os seguintes azimute plano e distância (azimute e metros): 175°37'40.58" e 32.02; até o vértice PT835, de coordenadas N 9435666.11 m e E 484334.89 m; deste, segue confrontando com os seguintes azimute plano e distância (azimute e metros): 160°12'28.99" e 102.79; até o vértice PT836, de coordenadas N 9435569.40 m e E 484369.69 m; deste, segue confrontando com os seguintes azimute plano e distância (azimute e metros): 129°26'41.16" e 57.29; até o vértice PT837, de coordenadas N 9435533.00 m e E 484413.93 m; deste, segue confrontando com os seguintes azimute plano e distância (azimute e metros): 99°13'41.12" e 23.73; até o vértice PT838, de coordenadas N 9435529.19 m e E 484437.35 m; deste, segue confrontando com os seguintes azimute plano e distância (azimute e metros): 123°44'47.75" e 19.51; até o vértice PT839, de coordenadas N 9435518.36 m e E 484453.57 m; deste, segue confrontando com os seguintes azimute plano e distância (azimute e metros): 153°11'0.55" e 45.00; até o vértice PT840, de coordenadas N 9435478.20 m e E 484473.87 m; deste, segue confrontando com os seguintes azimute plano e distância (azimute e metros): 179°59'59.96" e 15.39; até o vértice PT841, de coordenadas N 9435462.80 m e E 484473.87 m; deste, segue confrontando com os seguintes azimute plano e distância (azimute e metros): 201°55'23.95" e 29.28; até o vértice PT842, de coordenadas N 9435435.64 m e E 484462.94 m; deste, segue confrontando com os seguintes azimute plano e distância (azimute e metros): 223°01'59.66" e 74.76; até o vértice PT843, de coordenadas N 9435380.99 m e E 484411.92 m; deste, segue confrontando com os seguintes azimute plano e distância (azimute e metros): 205°20'30.99" e 14.49; até o vértice PT844, de coordenadas N 9435367.90 m e E 484405.72 m; deste, segue confrontando com os seguintes azimute plano e distância (azimute e metros): 190°06'4.34" e 92.97; até o vértice PT845, de coordenadas N 9435276.37 m e E 484389.41 m; deste, segue confrontando com os seguintes azimute plano e distância (azimute e metros): 221°00'16.01" e 54.62; até o vértice PT846, de coordenadas N 9435235.14 m e E 484353.57 m; deste, segue confrontando com os seguintes azimute plano e distância (azimute e metros): 234°13'9.63" e 16.02; até o vértice PT847, de coordenadas N 9435225.78 m e E 484340.58 m; deste, segue confrontando com os seguintes azimute plano e distância (azimute e metros): 256°43'9.60" e 20.34; até o vértice PT848, de coordenadas N 9435221.11 m e E 484320.79 m; deste, segue confrontando com os seguintes azimute plano e distância (azimute e metros): 232°27'2.25" e 53.86; até o vértice PT849, de coordenadas N 9435188.28 m e E 484278.08 m; deste, segue confrontando com os seguintes azimute plano e distância (azimute e metros): 247°56'8.02" e 123.16; até o vértice PT850, de coordenadas N 9435142.01 m e E 484163.94 m; deste, segue confrontando com os seguintes azimute plano e distância (azimute e metros): 265°30'58.51" e 28.24; até o vértice PT851, de coordenadas N 9435139.81 m e E 484135.78 m; deste, segue confrontando com os seguintes azimute plano e distância (azimute e metros): 289°33'55.90" e 25.21; até o vértice PT852, de coordenadas N 9435148.25 m e E 484112.03 m; deste, segue confrontando com os seguintes azimute plano e distância (azimute e metros): 275°32'47.31" e 64.84; até o vértice PT853, de coordenadas N 9435154.51 m e E 484047.50 m; deste, segue confrontando com os seguintes azimute plano e distância (azimute e metros): 291°48'43.29" e 49.17; até o vértice PT854, de coordenadas N 9435172.78 m e E 484001.85 m; deste, segue confrontando com os seguintes azimute plano e distância (azimute e metros): 283°08'50.63" e 38.07; até o vértice PT855, de coordenadas N 9435181.44 m e E 483964.77 m; deste, segue confrontando com os seguintes azimute plano e distância (azimute e metros): 223°48'38.12" e 35.95; até o vértice PT856, de coordenadas N 9435155.50 m e E 483939.89 m; deste, segue confrontando com os seguintes azimute plano e distância (azimute e metros): 236°53'44.80" e 51.76; até o vértice PT857, de coordenadas N 9435127.23 m e E 483896.53 m; deste, segue confrontando com os seguintes azimute plano



e distância (azimute e metros): 252°02'27.02'' e 73.68; até o vértice PT858, de coordenadas N 9435104.51 m e E 483826.44 m; deste, segue confrontando com os seguintes azimute plano e distância (azimute e metros): 259°41'28.07'' e 85.29; até o vértice PT859, de coordenadas N 9435089.25 m e E 483742.52 m; deste, segue confrontando com os seguintes azimute plano e distância (azimute e metros): 243°26'5.82'' e 20.59; até o vértice PT860, de coordenadas N 9435080.04 m e E 483724.10 m; deste, segue confrontando com os seguintes azimute plano e distância (azimute e metros): 209°16'53.15'' e 114.39; até o vértice PT861, de coordenadas N 9434980.27 m e E 483668.15 m; deste, segue confrontando com os seguintes azimute plano e distância (azimute e metros): 219°41'54.69'' e 42.40; até o vértice PT862, de coordenadas N 9434947.64 m e E 483641.07 m; deste, segue confrontando com os seguintes azimute plano e distância (azimute e metros): 231°52'21.02'' e 57.36; até o vértice PT863, de coordenadas N 9434912.23 m e E 483595.95 m; deste, segue confrontando com os seguintes azimute plano e distância (azimute e metros): 243°43'33.25'' e 107.44; até o vértice PT864, de coordenadas N 9434864.67 m e E 483499.61 m; deste, segue confrontando com os seguintes azimute plano e distância (azimute e metros): 234°15'35.29'' e 96.91; até o vértice PT865, de coordenadas N 9434808.06 m e E 483420.95 m; deste, segue confrontando com os seguintes azimute plano e distância (azimute e metros): 249°00'42.22'' e 39.55; até o vértice PT866, de coordenadas N 9434793.90 m e E 483384.03 m; deste, segue confrontando com os seguintes azimute plano e distância (azimute e metros): 270°00'0.00'' e 31.62; até o vértice PT867, de coordenadas N 9434793.90 m e E 483352.41 m; deste, segue confrontando com os seguintes azimute plano e distância (azimute e metros): 283°31'30.13'' e 109.59; até o vértice PT868, de coordenadas N 9434819.53 m e E 483245.86 m; deste, segue confrontando com os seguintes azimute plano e distância (azimute e metros): 299°55'13.90'' e 43.84; até o vértice PT869, de coordenadas N 9434841.39 m e E 483207.86 m; deste, segue confrontando com os seguintes azimute plano e distância (azimute e metros): 317°43'34.72'' e 92.91; até o vértice PT870, de coordenadas N 9434910.14 m e E 483145.36 m; deste, segue confrontando com os seguintes azimute plano e distância (azimute e metros): 331°56'3.84'' e 78.81; até o vértice PT871, de coordenadas N 9434979.69 m e E 483108.29 m; deste, segue confrontando com os seguintes azimute plano e distância (azimute e metros): 359°34'40.67'' e 30.26; até o vértice PT872, de coordenadas N 9435009.95 m e E 483108.06 m; deste, segue confrontando com os seguintes azimute plano e distância (azimute e metros): 319°20'40.71'' e 33.87; até o vértice PT873, de coordenadas N 9435035.64 m e E 483086.00 m; deste, segue confrontando com os seguintes azimute plano e distância (azimute e metros): 346°43'1.73'' e 22.98; até o vértice PT874, de coordenadas N 9435058.00 m e E 483080.72 m; deste, segue confrontando com os seguintes azimute plano e distância (azimute e metros): 3°23'21.36'' e 55.07; até o vértice PT875, de coordenadas N 9435112.98 m e E 483083.97 m; deste, segue confrontando com os seguintes azimute plano e distância (azimute e metros): 331°09'22.73'' e 61.89; até o vértice PT876, de coordenadas N 9435167.19 m e E 483054.12 m; deste, segue confrontando com os seguintes azimute plano e distância (azimute e metros): 342°32'3.23'' e 55.74; até o vértice PT877, de coordenadas N 9435220.36 m e E 483037.39 m; deste, segue confrontando com os seguintes azimute plano e distância (azimute e metros): 316°11'55.33'' e 42.35; até o vértice PT878, de coordenadas N 9435250.92 m e E 483008.08 m; deste, segue confrontando com os seguintes azimute plano e distância (azimute e metros): 217°40'25.01'' e 27.82; até o vértice PT879, de coordenadas N 9435228.89 m e E 482991.07 m; deste, segue confrontando com os seguintes azimute plano e distância (azimute e metros): 236°14'60.00'' e 19.51; até o vértice PT880, de coordenadas N 9435218.06 m e E 482974.85 m; deste, segue confrontando com os seguintes azimute plano e distância (azimute e metros): 257°09'51.21'' e 45.27; até o vértice PT881, de coordenadas N 9435208.00 m e E 482930.72 m; deste, segue confrontando com os seguintes azimute plano e distância (azimute e metros): 269°59'59.99'' e 37.50; até o vértice PT882, de coordenadas N 9435208.00 m e E 482893.22 m; deste, segue confrontando com os seguintes azimute plano e distância (azimute e metros): 283°16'49.98'' e 22.97; até o vértice PT883, de coordenadas N 9435213.28 m e E 482870.86 m; deste, segue confrontando com os seguintes azimute plano e distância (azimute e metros): 312°07'41.47'' e 51.23; até o vértice PT884, de coordenadas N 9435247.64 m e E 482832.86 m; deste, segue confrontando com os seguintes azimute plano e distância (azimute e metros): 324°57'9.48'' e 82.03; até o vértice PT885, de coordenadas N 9435314.80 m e E 482785.75 m; deste, segue confrontando com os seguintes azimute plano e distância (azimute e metros): 279°35'53.43'' e 65.82; até o vértice PT886, de coordenadas N 9435325.78 m e E 482720.86 m; deste, segue confrontando com os seguintes azimute plano e distância (azimute e metros): 292°32'38.62'' e 61.96; até o vértice PT887, de coordenadas N 9435349.53 m e E 482663.64 m; deste, segue confrontando com os seguintes azimute plano e distância (azimute e metros): 216°39'8.07'' e 51.51; até o vértice PT888, de coordenadas N 9435308.21 m e E 482632.89 m; deste, segue confrontando com os seguintes azimute plano e distância (azimute e metros): 196°11'2.41'' e 13.14; até o vértice PT889, de coordenadas N 9435295.59 m e E 482629.23 m; deste, segue confrontando com os seguintes azimute plano e distância (azimute e metros): 161°33'54.18'' e 36.13; até o vértice PT890, de coordenadas N 9435261.31 m e E 482640.65 m; deste, segue confrontando com os seguintes azimute plano e distância (azimute e metros): 172°48'9.84'' e 53.73; até o vértice PT891, de coordenadas N 9435208.00 m e E 482647.39 m; deste, segue confrontando com os seguintes azimute plano e distância (azimute e metros): 180°00'0.00'' e 25.00; até o vértice PT892, de coordenadas N 9435183.00 m e E 482647.39 m; deste, segue confrontando com os seguintes azimute plano e distância (azimute e metros): 195°09'32.17'' e 36.11; até o vértice PT893, de coordenadas N 9435148.14 m e E 482637.94 m; deste, segue confrontando com os seguintes azimute plano e distância (azimute e metros): 224°13'42.06'' e 64.12; até o vértice PT894, de coordenadas N 9435102.20 m e E 482593.22 m; deste, segue confrontando com os seguintes azimute plano e distância (azimute e metros): 255°28'49.85'' e 51.65; até o vértice PT895, de coordenadas N 9435089.25 m e E 482543.22 m; deste, segue confrontando com os seguintes azimute plano e distância (azimute e metros): 270°00'0.00'' e 25.00; até o vértice PT896, de coordenadas N 9435089.25 m e E 482518.22 m; deste, segue confrontando com os seguintes azimute plano e distância (azimute e metros): 282°11'21.86'' e 41.75; até o vértice PT897, de coordenadas N 9435098.07 m e E 482477.41 m; deste, segue confrontando com os seguintes azimute plano e distância (azimute e metros): 304°11'41.13'' e 75.30; até o vértice PT898, de coordenadas N 9435140.39 m e E 482415.12 m; deste, segue confrontando com os seguintes azimute plano e distância (azimute e metros): 289°57'53.75'' e 67.04; até o vértice PT899, de coordenadas N 9435163.28 m e E 482352.11 m; deste, segue confrontando com os seguintes azimute plano e distância (azimute e metros): 308°09'53.53'' e 33.94; até o vértice PT900, de coordenadas N 9435184.25 m e E 482325.43 m; deste, segue confrontando com os seguintes azimute plano e distância (azimute e metros): 292°39'29.55'' e 59.13; até o vértice PT901, de coordenadas N 9435207.03 m e E 482270.86 m; deste, segue confrontando com os seguintes azimute plano e distância (azimute e metros): 308°03'19.41'' e 63.25; até o vértice PT902, de coordenadas N 9435246.02 m e E 482221.06 m; deste, segue confrontando com os seguintes azimute plano e distância (azimute e metros): 289°16'29.52'' e 55.24; até o vértice PT903, de coordenadas N 9435264.25 m e E 482168.92 m; deste, segue confrontando com os seguintes azimute plano e distância (azimute e metros): 264°21'7.00'' e 63.50; até o vértice PT904, de coordenadas N 9435258.00 m e E 482105.72 m; deste, segue confrontando com os seguintes azimute plano e distância (azimute e metros): 286°01'36.78'' e 26.01; até o vértice PT905, de coordenadas N 9435265.18 m e E 482080.72 m; deste, segue confrontando com os seguintes azimute plano e distância (azimute e metros): 163°26'58.19'' e 23.55; até o vértice PT906, de coordenadas N 9435242.60 m e E 482087.43 m; deste, segue confrontando com os seguintes azimute plano e distância (azimute e metros): 126°02'34.24'' e 19.97; até o vértice PT907, de coordenadas N 9435230.86 m e E 482103.57 m; deste, segue confrontando com os seguintes azimute plano e distância (azimute e metros): 146°15'1.04'' e 19.51; até o vértice PT908, de coordenadas N 9435214.63 m e E 482114.41 m; deste, segue confrontando com os seguintes azimute plano e distância (azimute e metros): 173°08'22.54'' e 31.86; até o vértice PT909, de coordenadas N 9435183.00 m e E 482118.22 m; deste, segue confrontando com os seguintes azimute plano e distância (azimute e metros): 191°14'59.64'' e 19.51; até o vértice PT910, de coordenadas N 9435163.87 m e E 482114.41 m; deste, segue confrontando com os seguintes azimute plano e distância (azimute e metros): 213°44'58.92'' e 19.51; até o vértice PT911, de coordenadas N 9435147.64 m e E 482103.57 m; deste, segue confrontando com os seguintes azimute plano e distância (azimute e metros): 234°50'17.25'' e 32.88; até o vértice PT912, de coordenadas N 9435128.71 m e E 482076.70 m; deste, segue confrontando com os seguintes azimute plano e distância (azimute e metros): 104°42'39.75'' e 53.12; até o vértice PT913, de coordenadas N 9435115.22 m e E 482128.08 m; deste, segue confrontando com os seguintes azimute plano e distância (azimute e metros): 123°10'59.54'' e 43.65; até o vértice PT914, de coordenadas N 9435091.33 m e E 482164.61 m; deste, segue confrontando com os seguintes azimute plano e distância (azimute e metros): 99°22'7.23'' e 92.34; até o vértice PT915, de coordenadas N 9435076.30 m e E 482255.72 m; deste, segue confrontando com os seguintes azimute plano e distância (azimute e metros): 138°27'7.70'' e 30.92; até o vértice PT916, de coordenadas N 9435053.16 m e E 482276.23 m; deste, segue confrontando com os seguintes azimute plano e distância (azimute e metros): 112°15'1.75'' e 54.80; até o vértice PT917, de coordenadas N 9435032.41 m e E 482326.95 m; deste, segue confrontando com os seguintes azimute plano e distância (azimute e metros): 140°21'18.09'' e 13.79; até o vértice PT918, de coordenadas N 9435021.79 m e E 482335.75 m; deste, segue confrontando com os seguintes azimute plano e distância (azimute e metros): 164°08'31.24'' e 27.33; até o vértice PT919, de coordenadas N 9434995.50 m e E 482343.22 m; deste, segue confrontando com os seguintes azimute plano e distância (azimute e metros): 186°51'37.56'' e 31.86; até o vértice PT920, de coordenadas N 9434963.87 m e E 482339.41 m; deste, segue confrontando com os seguintes azimute plano e distância (azimute e metros): 220°46'39.28'' e 42.22; até o vértice PT921, de coordenadas N 9434931.89 m e E 482311.84 m; deste, segue confrontando com os seguintes azimute plano e distância (azimute e metros): 170°03'8.79'' e 36.95; até o vértice PT922, de coordenadas N 9434895.50 m e E 482318.22 m; deste, segue confrontando com os seguintes azimute plano e distância (azimute e metros): 198°35'45.39'' e 78.40; até o vértice PT923, de coordenadas N 9434821.20 m e E 482293.22 m; deste, segue confrontando com os seguintes azimute plano e distância (azimute e metros): 186°42'50.23'' e 32.55; até o vértice PT924, de coordenadas N 9434788.87 m e E 482289.41 m; deste, segue confrontando com os seguintes azimute plano e distância (azimute e metros): 213°44'58.92'' e 19.51; até o vértice PT925, de coordenadas N 9434772.64 m e E 482278.57 m; deste, segue confrontando com os seguintes azimute plano e distância (azimute e metros): 239°58'29.95'' e 25.80; até o vértice PT926, de coordenadas N 9434759.74 m e E 482256.24 m; deste, segue confrontando com os seguintes azimute plano e distância (azimute e metros): 197°25'51.27'' e 26.38; até o vértice PT927, de coordenadas N 9434734.57 m e E 482248.34 m; deste, segue confrontando com os seguintes azimute plano e distância (azimute e metros): 153°44'9.42'' e 95.63; até o vértice PT928, de coordenadas N 9434648.81 m e E 482290.65 m; deste, segue confrontando com os seguintes azimute plano e distância (azimute e metros): 180°00'0.84'' e 31.63; até o vértice PT929, de coordenadas N 9434617.19 m e E 482290.65 m; deste, segue confrontando com os seguintes azimute plano e distância (azimute e metros): 205°03'28.60'' e 19.10; até o vértice PT930, de coordenadas N 9434599.89 m e E 482282.56 m; deste, segue confrontando com os seguintes azimute plano e distância (azimute e metros): 139°37'13.72'' e 29.87; até o vértice PT931, de coordenadas N 9434577.13 m e E 482301.91 m; deste, segue confrontando com os seguintes azimute plano e distância (azimute e metros): 168°45'0.72'' e 19.51; até o vértice PT932, de coordenadas N 9434558.00 m e E 482305.72 m; deste, segue confrontando com os seguintes azimute plano e distância (azimute e metros): 180°00'0.01'' e 87.50; até o vértice PT933, de coordenadas N 9434470.50 m e E 482305.72 m; deste, segue confrontando com os seguintes azimute plano e distância (azimute e metros): 193°16'55.22'' e 22.97; até o vértice PT934, de coordenadas N 9434448.14 m e E 482300.44 m; deste, segue confrontando com os seguintes azimute plano e distância (azimute e metros): 207°48'36.59'' e 95.86; até o vértice PT935, de coordenadas N 9434363.35 m e E 482255.72 m; deste, segue confrontando com os seguintes azimute plano e distância (azimute e metros): 187°28'38.75'' e 40.56; até o vértice PT936, de coordenadas N 9434323.14 m e E 482250.44 m; deste, segue confrontando com os seguintes azimute plano e distância (azimute e metros):

209°55'12.87" e 43.84; até o vértice PT937, de coordenadas N 9434285.15 m e E 482228.57 m; deste, segue confrontando com os seguintes azimute plano e distância (azimute e metros): 239°59'58.36" e 25.88; até o vértice PT938, de coordenadas N 9434272.20 m e E 482206.16 m; deste, segue confrontando com os seguintes azimute plano e distância (azimute e metros): 272°42'0.13" e 44.62; até o vértice PT939, de coordenadas N 9434274.31 m e E 482161.58 m; deste, segue confrontando com os seguintes azimute plano e distância (azimute e metros): 296°44'27.63" e 28.65; até o vértice PT940, de coordenadas N 9434287.20 m e E 482136.00 m; deste, segue confrontando com os seguintes azimute plano e distância (azimute e metros): 262°17'3.48" e 31.26; até o vértice PT941, de coordenadas N 9434283.00 m e E 482105.02 m; deste, segue confrontando com os seguintes azimute plano e distância (azimute e metros): 243°26'5.83" e 16.15; até o vértice PT942, de coordenadas N 9434275.78 m e E 482090.58 m; deste, segue confrontando com os seguintes azimute plano e distância (azimute e metros): 63°26'5.82" e 4.21; até o vértice PT943, de coordenadas N 9434277.66 m e E 482094.35 m; deste, segue confrontando com os seguintes azimute plano e distância (azimute e metros): 309°13'4.03" e 218.28; até o vértice PT944, de coordenadas N 9434415.67 m e E 481925.24 m; deste, segue confrontando com os seguintes azimute plano e distância (azimute e metros): 312°22'32.41" e 147.02; até o vértice PT945, de coordenadas N 9434514.76 m e E 481816.63 m; deste, segue confrontando com os seguintes azimute plano e distância (azimute e metros): 290°47'51.96" e 84.60; até o vértice PT946, de coordenadas N 9434544.80 m e E 481737.54 m; deste, segue confrontando com os seguintes azimute plano e distância (azimute e metros): 297°24'23.72" e 152.25; até o vértice PT947, de coordenadas N 9434614.88 m e E 481602.38 m; deste, segue confrontando com os seguintes azimute plano e distância (azimute e metros): 349°15'17.09" e 59.11; até o vértice PT948, de coordenadas N 9434672.95 m e E 481591.36 m; deste, segue confrontando com os seguintes azimute plano e distância (azimute e metros): 359°59'59.65" e 38.05; até o vértice PT949, de coordenadas N 9434711.00 m e E 481591.36 m; deste, segue confrontando com os seguintes azimute plano e distância (azimute e metros): 330°56'53.18" e 82.45; até o vértice PT950, de coordenadas N 9434783.09 m e E 481551.32 m; deste, segue confrontando com os seguintes azimute plano e distância (azimute e metros): 300°34'2.41" e 173.26; até o vértice PT951, de coordenadas N 9434871.20 m e E 481402.13 m; deste, segue confrontando com os seguintes azimute plano e distância (azimute e metros): 294°46'37.81" e 78.84; até o vértice PT952, de coordenadas N 9434904.24 m e E 481330.55 m; deste, segue confrontando com os seguintes azimute plano e distância (azimute e metros): 0°00'0.19" e 50.05; até o vértice PT953, de coordenadas N 9434954.29 m e E 481330.55 m; deste, segue confrontando com os seguintes azimute plano e distância (azimute e metros): 33°41'29.36" e 332.11; até o vértice PT954, de coordenadas N 9435230.62 m e E 481514.79 m; deste, segue confrontando com os seguintes azimute plano e distância (azimute e metros): 27°01'15.73" e 449.56; até o vértice PT955, de coordenadas N 9435631.10 m e E 481719.03 m; deste, segue confrontando com os seguintes azimute plano e distância (azimute e metros): 43°35'51.05" e 116.14; até o vértice PT956, de coordenadas N 9435715.21 m e E 481799.12 m; deste, segue confrontando com os seguintes azimute plano e distância (azimute e metros): 89°59'60.00" e 180.21; até o vértice PT957, de coordenadas N 9435715.21 m e E 481979.33 m; deste, segue confrontando com os seguintes azimute plano e distância (azimute e metros): 113°50'31.20" e 188.27; até o vértice PT958, de coordenadas N 9435639.11 m e E 482151.53 m; deste, segue confrontando com os seguintes azimute plano e distância (azimute e metros): 127°44'42.11" e 157.00; até o vértice PT959, de coordenadas N 9435543.00 m e E 482275.68 m; deste, segue confrontando com os seguintes azimute plano e distância (azimute e metros): 40°35'43.58" e 73.84; até o vértice PT960, de coordenadas N 9435599.07 m e E 482323.73 m; deste, segue confrontando com os seguintes azimute plano e distância (azimute e metros): 0°00'0.01" e 176.21; até o vértice PT961, de coordenadas N 9435775.28 m e E 482323.73 m; deste, segue confrontando com os seguintes azimute plano e distância (azimute e metros): 22°09'54.00" e 116.76; até o vértice PT962, de coordenadas N 9435883.41 m e E 482367.78 m; deste, segue confrontando com os seguintes azimute plano e distância (azimute e metros): 117°33'14.78" e 207.79; até o vértice PT963, de coordenadas N 9435787.29 m e E 482552.00 m; deste, segue confrontando com os seguintes azimute plano e distância (azimute e metros): 110°58'26.56" e 257.33; até o vértice PT964, de coordenadas N 9435695.18 m e E 482792.28 m; deste, segue confrontando com os seguintes azimute plano e distância (azimute e metros): 108°41'52.83" e 274.82; até o vértice PT965, de coordenadas N 9435607.08 m e E 483052.59 m; deste, segue confrontando com os seguintes azimute plano e distância (azimute e metros): 125°26'54.74" e 172.63; até o vértice PT966, de coordenadas N 9435506.96 m e E 483193.22 m; deste, segue confrontando com os seguintes azimute plano e distância (azimute e metros): 90°00'0.07" e 83.63; até o vértice PT967, de coordenadas N 9435506.96 m e E 483276.85 m; deste, segue confrontando com os seguintes azimute plano e distância (azimute e metros): 359°59'59.97" e 156.18; até o vértice PT968, de coordenadas N 9435663.14 m e E 483276.85 m; deste, segue confrontando com os seguintes azimute plano e distância (azimute e metros): 331°08'41.49" e 224.06; até o vértice PT969, de coordenadas N 9435859.38 m e E 483168.72 m; deste, segue confrontando com os seguintes azimute plano e distância (azimute e metros): 305°03'5.40" e 233.58; até o vértice PT970, de coordenadas N 9435993.53 m e E 482977.50 m; deste, segue confrontando com os seguintes azimute plano e distância (azimute e metros): 282°53'45.13" e 170.49; até o vértice PT971, de coordenadas N 9436031.58 m e E 482811.31 m; deste, segue confrontando com os seguintes azimute plano e distância (azimute e metros): 313°01'27.03" e 123.26; até o vértice PT972, de coordenadas N 9436115.68 m e E 482721.20 m; deste, segue confrontando com os seguintes azimute plano e distância (azimute e metros): 306°09'32.34" e 128.96; até o vértice PT973, de coordenadas N 9436191.77 m e E 482617.08 m; deste, segue confrontando com os seguintes azimute plano e distância (azimute e metros): 309°56'46.97" e 208.95; até o vértice PT974, de coordenadas N 9436325.93 m e E 482456.89 m; deste, segue confrontando com os seguintes azimute plano e distância (azimute e metros): 335°28'55.04" e 125.45; até o vértice PT975, de coordenadas N 9436440.07 m e E 482404.83 m; deste, segue confrontando com os seguintes azimute plano e distância (azimute e metros): 359°59'59.97" e 104.12; até o vértice PT976, de coordenadas N 9436544.19 m e E 482404.83 m; deste, segue confrontando com os seguintes azimute plano e distância (azimute e metros): 21°15'0.85" e 116.02; até o vértice PT977, de coordenadas N 9436652.32 m e E 482446.88 m; deste, segue confrontando com os seguintes azimute plano e distância (azimute e metros): 30°32'18.88" e 464.99; até o vértice PT978, de coordenadas N 9437052.82 m e E 482683.15 m; deste, segue confrontando com os seguintes azimute plano e distância (azimute e metros): 13°14'29.21" e 104.91; até o vértice PT979, de coordenadas N 9437154.94 m e E 482707.18 m; deste, segue confrontando com os seguintes azimute plano e distância (azimute e metros): 0°00'0.00" e 274.33; até o vértice PT980, de coordenadas N 9437429.27 m e E 482707.18 m; deste, segue confrontando com os seguintes azimute plano e distância (azimute e metros): 12°13'43.16" e 177.23; até o vértice PT981, de coordenadas N 9437602.48 m e E 482744.72 m; deste, segue confrontando com os seguintes azimute plano e distância (azimute e metros): 342°26'19.47" e 82.96; até o vértice PT982, de coordenadas N 9437681.57 m e E 482719.69 m; deste, segue confrontando com os seguintes azimute plano e distância (azimute e metros): 325°55'38.19" e 41.11; até o vértice PT983, de coordenadas N 9437715.62 m e E 482696.66 m; deste, segue confrontando com os seguintes azimute plano e distância (azimute e metros): 303°41'37.42" e 43.32; até o vértice PT984, de coordenadas N 9437739.65 m e E 482660.62 m; deste, segue confrontando com os seguintes azimute plano e distância (azimute e metros): 269°59'59.77" e 58.07; até o vértice PT985, de coordenadas N 9437739.65 m e E 482602.55 m; deste, segue confrontando com os seguintes azimute plano e distância (azimute e metros): 236°38'25.99" e 94.69; até o vértice PT986, de coordenadas N 9437687.58 m e E 482523.46 m; deste, segue confrontando com os seguintes azimute plano e distância (azimute e metros): 221°29'47.94" e 104.26; até o vértice PT987, de coordenadas N 9437609.49 m e E 482454.38 m; deste, segue confrontando com os seguintes azimute plano e distância (azimute e metros): 216°12'30.86" e 69.49; até o vértice PT988, de coordenadas N 9437553.42 m e E 482413.33 m; deste, segue confrontando com os seguintes azimute plano e distância (azimute e metros): 259°57'52.46" e 114.89; até o vértice PT989, de coordenadas N 9437533.40 m e E 482300.20 m; deste, segue confrontando com os seguintes azimute plano e distância (azimute e metros): 321°27'42.59" e 69.11; até o vértice PT990, de coordenadas N 9437587.46 m e E 482257.14 m; deste, segue confrontando com os seguintes azimute plano e distância (azimute e metros): 314°24'12.98" e 67.26; até o vértice PT991, de coordenadas N 9437634.52 m e E 482209.09 m; deste, segue confrontando com os seguintes azimute plano e distância (azimute e metros): 292°17'48.30" e 129.31; até o vértice PT992, de coordenadas N 9437683.58 m e E 482089.45 m; deste, segue confrontando com os seguintes azimute plano e distância (azimute e metros): 345°25'35.17" e 103.45; até o vértice PT993, de coordenadas N 9437783.70 m e E 482063.42 m; deste, segue confrontando com os seguintes azimute plano e distância (azimute e metros): 23°57'9.44" e 59.17; até o vértice PT994, de coordenadas N 9437837.77 m e E 482087.44 m; deste, segue confrontando com os seguintes azimute plano e distância (azimute e metros): 50°50'47.93" e 180.76; até o vértice PT995, de coordenadas N 9437951.90 m e E 482227.61 m; deste, segue confrontando com os seguintes azimute plano e distância (azimute e metros): 46°30'20.28" e 215.29; até o vértice PT996, de coordenadas N 9438100.08 m e E 482383.79 m; deste, segue confrontando com os seguintes azimute plano e distância (azimute e metros): 17°16'18.21" e 249.54; até o vértice PT997, de coordenadas N 9438338.37 m e E 482457.88 m; deste, segue confrontando com os seguintes azimute plano e distância (azimute e metros): 12°43'33.67" e 127.29; até o vértice PT998, de coordenadas N 9438462.53 m e E 482485.92 m; deste, segue confrontando com os seguintes azimute plano e distância (azimute e metros): 344°03'5.54" e 102.05; até o vértice PT999, de coordenadas N 9438560.65 m e E 482457.88 m; deste, segue confrontando com os seguintes azimute plano e distância (azimute e metros): 359°59'59.94" e 148.17; até o vértice PT1000, de coordenadas N 9438708.82 m e E 482457.88 m; deste, segue confrontando com os seguintes azimute plano e distância (azimute e metros): 33°45'55.69" e 421.52; até o vértice PT1001, de coordenadas N 9439059.24 m e E 482692.16 m; deste, segue confrontando com os seguintes azimute plano e distância (azimute e metros): 29°24'19.05" e 198.83; até o vértice PT1002, de coordenadas N 9439232.46 m e E 482789.78 m; deste, segue confrontando com os seguintes azimute plano e distância (azimute e metros): 48°00'41.65" e 350.21; até o vértice PT1003, de coordenadas N 9439466.74 m e E 483050.08 m; deste, segue confrontando com os seguintes azimute plano e distância (azimute e metros): 33°49'7.49" e 248.26; até o vértice PT1004, de coordenadas N 9439672.99 m e E 483188.25 m; deste, segue confrontando com os seguintes azimute plano e distância (azimute e metros): 20°01'23.76" e 208.32; até o vértice PT1005, de coordenadas N 9439868.72 m e E 483259.58 m; deste, segue confrontando com os seguintes azimute plano e distância (azimute e metros): 4°11'49.70" e 167.65; até o vértice PT1006, de coordenadas N 9440035.92 m e E 483271.85 m; deste, segue confrontando com os seguintes azimute plano e distância (azimute e metros): 33°28'51.30" e 191.46; até o vértice PT1007, de coordenadas N 9440195.61 m e E 483377.47 m; deste, segue confrontando com os seguintes azimute plano e distância (azimute e metros): 36°58'23.38" e 223.07; até o vértice PT1008, de coordenadas N 9440373.82 m e E 483511.63 m; deste, segue confrontando com os seguintes azimute plano e distância (azimute e metros): 33°41'14.63" e 180.49; até o vértice PT1009, de coordenadas N 9440524.00 m e E 483611.74 m; deste, segue confrontando com os seguintes azimute plano e distância (azimute e metros): 319°16'51.92" e 47.55; até o vértice PT1010, de coordenadas N 9440560.04 m e E 483580.72 m; deste, segue confrontando com os seguintes azimute plano e distância (azimute e metros): 270°00'0.00" e 140.17; até o vértice PT1011, de coordenadas N 9440560.04 m e E 483440.55 m; deste, segue confrontando com os seguintes azimute plano e distância (azimute e metros): 258°30'57.81" e 261.54; até o vértice PT1012, de coordenadas N 9440507.97 m e E 483184.25 m; deste, segue confrontando com os seguintes azimute plano e distância (azimute e metros): 261°52'16.78" e 283.18; até o vértice PT1013, de coordenadas N 9440467.93 m e E 482903.92 m; deste, segue confrontando com os seguintes azimute plano e distância (azimute e metros): 270°00'0.02" e 156.18; até o vértice PT1014, de coordenadas N 9440467.93 m e E 482747.74 m; deste, segue confrontando com os seguintes azimute plano e distância (azimute e metros): 284°37'10.12" e 190.37; até o vértice PT1015, de coordenadas N 9440515.98 m e E 482563.53 m; deste, segue confrontando com os seguintes azimute plano e distância (azimute e metros): 339°26'38.20"



e 136.88; até o vértice PT1016, de coordenadas N 9440644.14 m e E 482515.47 m; deste, segue confrontando com os seguintes azimute plano e distância (azimute e metros): 15°36'40.81" e 212.03; até o vértice PT1017, de coordenadas N 9440848.35 m e E 482572.53 m; deste, segue confrontando com os seguintes azimute plano e distância (azimute e metros): 24°33'13.96" e 255.37; até o vértice PT1018, de coordenadas N 9441080.63 m e E 482678.65 m; deste, segue confrontando com os seguintes azimute plano e distância (azimute e metros): 21°36'50.67" e 228.31; até o vértice PT1019, de coordenadas N 9441292.89 m e E 482762.75 m; deste, segue confrontando com os seguintes azimute plano e distância (azimute e metros): 337°15'0.68" e 134.62; até o vértice PT1020, de coordenadas N 9441417.04 m e E 482710.69 m; deste, segue confrontando com os seguintes azimute plano e distância (azimute e metros): 313°03'21.38" e 167.17; até o vértice PT1021, de coordenadas N 9441531.18 m e E 482588.54 m; deste, segue confrontando com os seguintes azimute plano e distância (azimute e metros): 296°33'59.13" e 188.05; até o vértice PT1022, de coordenadas N 9441615.28 m e E 482420.35 m; deste, segue confrontando com os seguintes azimute plano e distância (azimute e metros): 281°34'56.57" e 149.72; até o vértice PT1023, de coordenadas N 9441645.34 m e E 482273.68 m; deste, segue confrontando com os seguintes azimute plano e distância (azimute e metros): 249°12'27.08" e 200.26; até o vértice PT1024, de coordenadas N 9441574.25 m e E 482086.46 m; deste, segue confrontando com os seguintes azimute plano e distância (azimute e metros): 216°54'45.57" e 164.23; até o vértice PT1025, de coordenadas N 9441442.94 m e E 481987.82 m; deste, segue confrontando com os seguintes azimute plano e distância (azimute e metros): 327°09'49.81" e 73.91; até o vértice PT1026, de coordenadas N 9441505.03 m e E 481947.75 m; deste, segue confrontando com os seguintes azimute plano e distância (azimute e metros): 1°25'21.24" e 95.42; até o vértice PT1027, de coordenadas N 9441600.43 m e E 481950.12 m; deste, segue confrontando com os seguintes azimute plano e distância (azimute e metros): 28°16'10.60" e 73.26; até o vértice PT1028, de coordenadas N 9441664.95 m e E 481984.82 m; deste, segue confrontando com os seguintes azimute plano e distância (azimute e metros): 16°46'49.43" e 32.93; até o vértice PT1029, de coordenadas N 9441696.48 m e E 481994.32 m; deste, segue confrontando com os seguintes azimute plano e distância (azimute e metros): 25°12'54.23" e 94.95; até o vértice PT1030, de coordenadas N 9441782.39 m e E 482034.77 m; deste, segue confrontando com os seguintes azimute plano e distância (azimute e metros): 71°25'31.45" e 58.51; até o vértice PT1031, de coordenadas N 9441801.03 m e E 482090.24 m; deste, segue confrontando com os seguintes azimute plano e distância (azimute e metros): 42°55'42.36" e 78.77; até o vértice PT1032, de coordenadas N 9441858.70 m e E 482143.89 m; deste, segue confrontando com os seguintes azimute plano e distância (azimute e metros): 64°16'29.74" e 187.18; até o vértice PT1033, de coordenadas N 9441939.95 m e E 482312.52 m; deste, segue confrontando com os seguintes azimute plano e distância (azimute e metros): 50°37'18.24" e 109.52; até o vértice PT1034, de coordenadas N 9442009.43 m e E 482397.18 m; deste, segue confrontando com os seguintes azimute plano e distância (azimute e metros): 41°41'36.19" e 105.82; até o vértice PT1035, de coordenadas N 9442088.45 m e E 482467.56 m; deste, segue confrontando com os seguintes azimute plano e distância (azimute e metros): 34°13'44.35" e 98.16; até o vértice PT1036, de coordenadas N 9442169.61 m e E 482522.78 m; deste, segue confrontando com os seguintes azimute plano e distância (azimute e metros): 56°08'6.27" e 22.81; até o vértice PT1037, de coordenadas N 9442182.32 m e E 482541.72 m; deste, segue confrontando com os seguintes azimute plano e distância (azimute e metros): 75°56'12.67" e 151.85; até o vértice PT1038, de coordenadas N 9442219.22 m e E 482689.02 m; deste, segue confrontando com os seguintes azimute plano e distância (azimute e metros): 63°11'18.58" e 50.94; até o vértice PT1039, de coordenadas N 9442242.20 m e E 482734.49 m; deste, segue confrontando com os seguintes azimute plano e distância (azimute e metros): 54°11'21.14" e 101.65; até o vértice PT1040, de coordenadas N 9442301.68 m e E 482816.92 m; deste, segue confrontando com os seguintes azimute plano e distância (azimute e metros): 32°18'14.63" e 116.27; até o vértice PT1041, de coordenadas N 9442399.95 m e E 482879.06 m; deste, segue confrontando com os seguintes azimute plano e distância (azimute e metros): 37°53'54.10" e 96.94; até o vértice PT1042, de coordenadas N 9442476.45 m e E 482938.60 m; deste, segue confrontando com os seguintes azimute plano e distância (azimute e metros): 46°47'38.29" e 33.99; até o vértice PT1043, de coordenadas N 9442499.72 m e E 482963.38 m; deste, segue confrontando com os seguintes azimute plano e distância (azimute e metros): 69°04'24.10" e 47.16; até o vértice PT1044, de coordenadas N 9442516.56 m e E 483007.43 m; deste, segue confrontando com os seguintes azimute plano e distância (azimute e metros): 78°07'19.27" e 151.74; até o vértice PT1045, de coordenadas N 9442547.80 m e E 483155.92 m; deste, segue confrontando com os seguintes azimute plano e distância (azimute e metros): 54°38'49.31" e 40.50; até o vértice PT1046, de coordenadas N 9442571.23 m e E 483188.95 m; deste, segue confrontando com os seguintes azimute plano e distância (azimute e metros): 36°34'8.81" e 50.78; até o vértice PT1047, de coordenadas N 9442612.01 m e E 483219.21 m; deste, segue confrontando com os seguintes azimute plano e distância (azimute e metros): 48°48'20.81" e 104.63; até o vértice PT1048, de coordenadas N 9442680.92 m e E 483297.94 m; deste, segue confrontando com os seguintes azimute plano e distância (azimute e metros): 54°33'37.64" e 111.38; até o vértice PT1049, de coordenadas N 9442745.50 m e E 483388.68 m; deste, segue confrontando com os seguintes azimute plano e distância (azimute e metros): 64°34'11.93" e 84.41; até o vértice PT1050, de coordenadas N 9442781.75 m e E 483464.91 m; deste, segue confrontando com os seguintes azimute plano e distância (azimute e metros): 51°00'41.14" e 48.15; até o vértice PT1051, de coordenadas N 9442812.04 m e E 483502.34 m; deste, segue confrontando com os seguintes azimute plano e distância (azimute e metros): 70°45'4.84" e 226.62; até o vértice PT1052, de coordenadas N 9442886.75 m e E 483716.29 m; deste, segue confrontando com os seguintes azimute plano e distância (azimute e metros): 79°19'22.88" e 117.15; até o vértice PT1053, de coordenadas N 9442908.46 m e E 483831.41 m; deste, segue confrontando com os seguintes azimute plano e distância (azimute e metros): 88°17'48.76" e 53.90; até o vértice PT1054, de coordenadas N 9442910.06 m e E 483885.29 m; deste, segue confrontando com os seguintes azimute plano e distância (azimute e metros): 96°16'56.60" e 117.13; até o vértice PT1055, de coordenadas N 9442897.24 m e E 484001.71 m; deste, segue confrontando com os seguintes azimute plano e distância (azimute e metros): 84°09'51.51" e 69.68; até o vértice PT1056, de coordenadas N 9442904.33 m e E 484071.03 m; deste, segue confrontando com os seguintes azimute plano e distância (azimute e metros): 66°03'9.78" e 219.62; até o vértice PT1057, de coordenadas N 9442993.47 m e E 484271.74 m; deste, segue confrontando com os seguintes azimute plano e distância (azimute e metros): 96°12'59.92" e 111.18; até o vértice PT1058, de coordenadas N 9442981.43 m e E 484382.28 m; deste, segue confrontando com os seguintes azimute plano e distância (azimute e metros): 88°42'23.04" e 309.23; até o vértice PT1059, de coordenadas N 9442988.41 m e E 484691.42 m; deste, segue confrontando com os seguintes azimute plano e distância (azimute e metros): 70°09'17.83" e 141.05; até o vértice PT1060, de coordenadas N 9443036.29 m e E 484824.09 m; deste, segue confrontando com os seguintes azimute plano e distância (azimute e metros): 99°34'12.51" e 64.30; até o vértice PT1061, de coordenadas N 9443025.60 m e E 484887.50 m; deste, segue confrontando com os seguintes azimute plano e distância (azimute e metros): 136°26'5.94" e 24.20; até o vértice PT1062, de coordenadas N 9443008.07 m e E 484904.17 m; deste, segue confrontando com os seguintes azimute plano e distância (azimute e metros): 184°02'7.15" e 57.05; até o vértice PT1063, de coordenadas N 9442951.16 m e E 484900.16 m; deste, segue confrontando com os seguintes azimute plano e distância (azimute e metros): 162°30'3.42" e 38.60; até o vértice PT1064, de coordenadas N 9442914.34 m e E 484911.77 m; deste, segue confrontando com os seguintes azimute plano e distância (azimute e metros): 198°17'18.71" e 39.60; até o vértice PT1065, de coordenadas N 9442876.74 m e E 484899.34 m; deste, segue confrontando com os seguintes azimute plano e distância (azimute e metros): 180°03'20.92" e 17.45; até o vértice PT1066, de coordenadas N 9442859.29 m e E 484899.32 m; deste, segue confrontando com os seguintes azimute plano e distância (azimute e metros): 121°40'18.01" e 7.37; até o vértice PT1067, de coordenadas N 9442855.42 m e E 484905.60 m; deste, segue confrontando com os seguintes azimute plano e distância (azimute e metros): 91°03'47.21" e 479.53; até o vértice PT1068, de coordenadas N 9442846.52 m e E 485385.04 m; deste, segue confrontando com os seguintes azimute plano e distância (azimute e metros): 93°20'17.61" e 285.75; até o vértice PT1069, de coordenadas N 9442829.88 m e E 485670.30 m; deste, segue confrontando com os seguintes azimute plano e distância (azimute e metros): 113°15'10.94" e 70.74; até o vértice PT1070, de coordenadas N 9442801.95 m e E 485735.30 m; deste, segue confrontando com os seguintes azimute plano e distância (azimute e metros): 95°55'2.20" e 21.35; até o vértice PT1071, de coordenadas N 9442799.75 m e E 485756.53 m; deste, segue confrontando com os seguintes azimute plano e distância (azimute e metros): 76°45'18.10" e 27.26; até o vértice PT1072, de coordenadas N 9442806.00 m e E 485783.07 m; deste, segue confrontando com os seguintes azimute plano e distância (azimute e metros): 5°00'36.31" e 87.29; até o vértice PT1073, de coordenadas N 9442892.95 m e E 485790.69 m; deste, segue confrontando com os seguintes azimute plano e distância (azimute e metros): 11°19'43.06" e 148.47; até o vértice PT1074, de coordenadas N 9443038.52 m e E 485819.85 m; deste, segue confrontando com os seguintes azimute plano e distância (azimute e metros): 0°56'18.98" e 366.09; até o vértice PT1075, de coordenadas N 9443404.57 m e E 485825.85 m; deste, segue confrontando com os seguintes azimute plano e distância (azimute e metros): 64°08'10.50" e 20.97; até o vértice PT1076, de coordenadas N 9443413.72 m e E 485844.72 m; deste, segue confrontando com os seguintes azimute plano e distância (azimute e metros): 89°23'29.92" e 120.65; até o vértice PT1077, de coordenadas N 9443415.00 m e E 485965.36 m; deste, segue confrontando com os seguintes azimute plano e distância (azimute e metros): 67°19'42.66" e 57.04; até o vértice PT1078, de coordenadas N 9443436.98 m e E 486017.99 m; deste, segue confrontando com os seguintes azimute plano e distância (azimute e metros): 29°54'32.49" e 8.83; até o vértice PT1079, de coordenadas N 9443444.64 m e E 486022.40 m; deste, segue confrontando com os seguintes azimute plano e distância (azimute e metros): 354°54'44.59" e 304.45; até o vértice PT1080, de coordenadas N 9443747.89 m e E 485995.40 m; deste, segue confrontando com os seguintes azimute plano e distância (azimute e metros): 341°39'26.20" e 203.92; até o vértice PT1081, de coordenadas N 9443941.45 m e E 485931.22 m; deste, segue confrontando com os seguintes azimute plano e distância (azimute e metros): 8°01'14.84" e 402.94; até o vértice PT1082, de coordenadas N 9444340.45 m e E 485987.45 m; deste, segue confrontando com os seguintes azimute plano e distância (azimute e metros): 19°50'58.77" e 128.50; até o vértice PT1083, de coordenadas N 9444461.31 m e E 486031.08 m; deste, segue confrontando com os seguintes azimute plano e distância (azimute e metros): 17°27'24.05" e 310.11; até o vértice PT1084, de coordenadas N 9444757.14 m e E 486124.11 m; deste, segue confrontando com os seguintes azimute plano e distância (azimute e metros): 11°36'22.15" e 147.87; até o vértice PT1085, de coordenadas N 9444901.98 m e E 486153.85 m; deste, segue confrontando com os seguintes azimute plano e distância (azimute e metros): 15°03'1.51" e 115.40; até o vértice PT1086, de coordenadas N 9445013.43 m e E 486183.82 m; deste, segue confrontando com os seguintes azimute plano e distância (azimute e metros): 1°03'46.52" e 118.76; até o vértice PT1087, de coordenadas N 9445132.16 m e E 486186.02 m; deste, segue confrontando com os seguintes azimute plano e distância (azimute e metros): 11°43'5.22" e 39.04; até o vértice PT1088, de coordenadas N 9445170.38 m e E 486193.95 m; deste, segue confrontando com os seguintes azimute plano e distância (azimute e metros): 48°11'10.85" e 43.11; até o vértice PT1089, de coordenadas N 9445199.13 m e E 486226.09 m; deste, segue confrontando com os seguintes azimute plano e distância (azimute e metros): 18°56'57.85" e 18.70; até o vértice PT1090, de coordenadas N 9445216.82 m e E 486232.16 m; deste, segue confrontando com os seguintes azimute plano e distância (azimute e metros): 355°22'45.57" e 37.58; até o vértice PT1091, de coordenadas N 9445254.27 m e E 486229.13 m; deste, segue confrontando com os seguintes azimute plano e distância (azimute e metros): 5°23'16.63" e 74.46; até o vértice PT1092, de coordenadas N 9445328.40 m e E 486236.12 m; deste, segue confrontando com os seguintes azimute plano e distância (azimute e metros): 333°45'19.59" e 30.22; até o vértice PT1093, de coordenadas N 9445355.51 m e E 486222.76 m; deste, segue confrontando com os seguintes azimute plano e distância (azimute e metros): 314°10'50.45" e 48.26; até o vértice PT1094, de coordenadas N 9445389.15 m e E 486188.15 m; deste, segue confrontando com os seguintes azimute plano

e distância (azimute e metros): 339°06'58.51" e 27.42; até o vértice PT1095, de coordenadas N 9445414.77 m e E 486178.37 m; deste, segue confrontando com os seguintes azimute plano e distância (azimute e metros): 8°01'30.86" e 25.11; até o vértice PT1096, de coordenadas N 9445439.63 m e E 486181.88 m; deste, segue confrontando com os seguintes azimute plano e distância (azimute e metros): 42°59'10.47" e 76.02; até o vértice PT1097, de coordenadas N 9445495.25 m e E 486233.71 m; deste, segue confrontando com os seguintes azimute plano e distância (azimute e metros): 15°36'20.20" e 46.32; até o vértice PT1098, de coordenadas N 9445539.86 m e E 486246.18 m; deste, segue confrontando com os seguintes azimute plano e distância (azimute e metros): 350°12'9.33" e 252.68; até o vértice PT1099, de coordenadas N 9445788.86 m e E 486203.18 m; deste, segue confrontando com os seguintes azimute plano e distância (azimute e metros): 1°39'24.40" e 61.57; até o vértice PT1100, de coordenadas N 9445850.40 m e E 486204.96 m; deste, segue confrontando com os seguintes azimute plano e distância (azimute e metros): 12°57'40.92" e 38.62; até o vértice PT1101, de coordenadas N 9445888.04 m e E 486213.62 m; deste, segue confrontando com os seguintes azimute plano e distância (azimute e metros): 0°38'12.86" e 30.50; até o vértice PT1102, de coordenadas N 9445918.53 m e E 486213.96 m; deste, segue confrontando com os seguintes azimute plano e distância (azimute e metros): 9°46'9.71" e 204.65; até o vértice PT1103, de coordenadas N 9446120.22 m e E 486248.68 m; deste, segue confrontando com os seguintes azimute plano e distância (azimute e metros): 347°41'55.96" e 85.92; até o vértice PT1104, de coordenadas N 9446204.17 m e E 486230.38 m; deste, segue confrontando com os seguintes azimute plano e distância (azimute e metros): 14°35'46.99" e 45.47; até o vértice PT1105, de coordenadas N 9446248.17 m e E 486241.84 m; deste, segue confrontando com os seguintes azimute plano e distância (azimute e metros): 30°11'5.66" e 58.18; até o vértice PT1106, de coordenadas N 9446298.46 m e E 486271.09 m; deste, segue confrontando com os seguintes azimute plano e distância (azimute e metros): 46°20'35.38" e 39.43; até o vértice PT1107, de coordenadas N 9446325.68 m e E 486299.61 m; deste, segue confrontando com os seguintes azimute plano e distância (azimute e metros): 64°58'11.02" e 61.83; até o vértice PT1108, de coordenadas N 9446351.84 m e E 486355.64 m; deste, segue confrontando com os seguintes azimute plano e distância (azimute e metros): 48°18'10.47" e 67.08; até o vértice PT1109, de coordenadas N 9446396.46 m e E 486405.73 m; deste, segue confrontando com os seguintes azimute plano e distância (azimute e metros): 63°15'53.18" e 65.80; até o vértice PT1110, de coordenadas N 9446426.06 m e E 486464.49 m; deste, segue confrontando com os seguintes azimute plano e distância (azimute e metros): 51°15'22.21" e 76.15; até o vértice PT1111, de coordenadas N 9446473.72 m e E 486523.88 m; deste, segue confrontando com os seguintes azimute plano e distância (azimute e metros): 67°14'6.96" e 64.80; até o vértice PT1112, de coordenadas N 9446498.79 m e E 486583.64 m; deste, segue confrontando com os seguintes azimute plano e distância (azimute e metros): 84°05'38.38" e 43.53; até o vértice PT1113, de coordenadas N 9446503.27 m e E 486626.93 m; deste, segue confrontando com os seguintes azimute plano e distância (azimute e metros): 18°47'4.25" e 103.30; até o vértice PT1114, de coordenadas N 9446601.07 m e E 486660.20 m; deste, segue confrontando com os seguintes azimute plano e distância (azimute e metros): 26°47'25.58" e 116.98; até o vértice PT1115, de coordenadas N 9446705.50 m e E 486712.93 m; deste, segue confrontando com os seguintes azimute plano e distância (azimute e metros): 34°40'0.26" e 68.23; até o vértice PT1116, de coordenadas N 9446761.61 m e E 486751.73 m; deste, segue confrontando com os seguintes azimute plano e distância (azimute e metros): 45°03'32.57" e 28.82; até o vértice PT1117, de coordenadas N 9446781.97 m e E 486772.13 m; deste, segue confrontando com os seguintes azimute plano e distância (azimute e metros): 353°36'9.46" e 37.62; até o vértice PT1118, de coordenadas N 9446819.36 m e E 486767.94 m; deste, segue confrontando com os seguintes azimute plano e distância (azimute e metros): 23°54'21.59" e 44.18; até o vértice PT1119, de coordenadas N 9446859.75 m e E 486785.84 m; deste, segue confrontando com os seguintes azimute plano e distância (azimute e metros): 8°26'39.12" e 56.16; até o vértice PT1120, de coordenadas N 9446915.30 m e E 486794.09 m; deste, segue confrontando com os seguintes azimute plano e distância (azimute e metros): 35°21'37.45" e 43.92; até o vértice PT1121, de coordenadas N 9446951.12 m e E 486819.51 m; deste, segue confrontando com os seguintes azimute plano e distância (azimute e metros): 50°02'34.39" e 92.80; até o vértice PT1122, de coordenadas N 9447010.71 m e E 486890.64 m; deste, segue confrontando com os seguintes azimute plano e distância (azimute e metros): 38°15'12.53" e 46.07; até o vértice PT1123, de coordenadas N 9447046.89 m e E 486919.16 m; deste, segue confrontando com os seguintes azimute plano e distância (azimute e metros): 3°50'21.55" e 80.32; até o vértice PT1124, de coordenadas N 9447127.03 m e E 486924.54 m; deste, segue confrontando com os seguintes azimute plano e distância (azimute e metros): 348°33'38.08" e 48.68; até o vértice PT1125, de coordenadas N 9447174.74 m e E 486914.89 m; deste, segue confrontando com os seguintes azimute plano e distância (azimute e metros): 10°44'43.55" e 76.06; até o vértice PT1126, de coordenadas N 9447249.47 m e E 486929.07 m; deste, segue confrontando com os seguintes azimute plano e distância (azimute e metros): 355°36'15.98" e 18.18; até o vértice PT1127, de coordenadas N 9447267.59 m e E 486927.67 m; deste, segue confrontando com os seguintes azimute plano e distância (azimute e metros): 330°51'17.19" e 72.71; até o vértice PT1128, de coordenadas N 9447331.10 m e E 486892.26 m; deste, segue confrontando com os seguintes azimute plano e distância (azimute e metros): 6°24'32.27" e 111.23; até o vértice PT1129, de coordenadas N 9447441.63 m e E 486904.68 m; deste, segue confrontando com os seguintes azimute plano e distância (azimute e metros): 13°35'47.41" e 36.47; até o vértice PT1130, de coordenadas N 9447477.08 m e E 486913.25 m; deste, segue confrontando com os seguintes azimute plano e distância (azimute e metros): 36°32'8.58" e 53.18; até o vértice PT1131, de coordenadas N 9447519.81 m e E 486944.91 m; deste, segue confrontando com os seguintes azimute plano e distância (azimute e metros): 51°06'56.71" e 207.04; até o vértice PT1132, de coordenadas N 9447649.78 m e E 487106.08 m; deste, segue confrontando com os seguintes azimute plano e distância (azimute e metros): 34°51'11.69" e 17.35; até o vértice PT1133, de coordenadas N 9447664.02 m e E 487115.99 m; deste, segue confrontando com os seguintes azimute plano e distância (azimute e metros): 336°41'2.28" e 91.48; até o vértice PT1134, de coordenadas N 9447748.02 m e E 487079.79 m; deste, segue confrontando com os seguintes azimute plano e distância (azimute e metros): 350°26'14.44" e 36.24; até o vértice PT1135, de coordenadas N 9447783.76 m e E 487073.77 m; deste, segue confrontando com os seguintes azimute plano e distância (azimute e metros): 18°02'27.85" e 33.81; até o vértice PT1136, de coordenadas N 9447815.91 m e E 487084.24 m; deste, segue confrontando com os seguintes azimute plano e distância (azimute e metros): 41°17'38.53" e 32.66; até o vértice PT1137, de coordenadas N 9447840.44 m e E 487105.79 m; deste, segue confrontando com os seguintes azimute plano e distância (azimute e metros): 73°07'44.21" e 89.69; até o vértice PT1138, de coordenadas N 9447866.47 m e E 487191.62 m; deste, segue confrontando com os seguintes azimute plano e distância (azimute e metros): 22°35'3.87" e 59.67; até o vértice PT1139, de coordenadas N 9447921.56 m e E 487214.54 m; deste, segue confrontando com os seguintes azimute plano e distância (azimute e metros): 2°31'27.56" e 105.94; até o vértice PT1140, de coordenadas N 9448027.40 m e E 487219.20 m; deste, segue confrontando com os seguintes azimute plano e distância (azimute e metros): 39°05'42.30" e 63.58; até o vértice PT1141, de coordenadas N 9448076.75 m e E 487259.30 m; deste, segue confrontando com os seguintes azimute plano e distância (azimute e metros): 8°13'9.26" e 21.36; até o vértice PT1142, de coordenadas N 9448097.89 m e E 487262.35 m; deste, segue confrontando com os seguintes azimute plano e distância (azimute e metros): 353°00'35.31" e 75.22; até o vértice PT1143, de coordenadas N 9448172.55 m e E 487253.20 m; deste, segue confrontando com os seguintes azimute plano e distância (azimute e metros): 26°20'48.73" e 69.06; até o vértice PT1144, de coordenadas N 9448234.43 m e E 487283.85 m; deste, segue confrontando com os seguintes azimute plano e distância (azimute e metros): 3°31'18.12" e 88.97; até o vértice PT1145, de coordenadas N 9448323.23 m e E 487289.31 m; deste, segue confrontando com os seguintes azimute plano e distância (azimute e metros): 28°21'41.11" e 15.86; até o vértice PT1146, de coordenadas N 9448337.19 m e E 487296.85 m; deste, segue confrontando com os seguintes azimute plano e distância (azimute e metros): 63°26'25.35" e 23.61; até o vértice PT1147, de coordenadas N 9448347.75 m e E 487317.96 m; deste, segue confrontando com os seguintes azimute plano e distância (azimute e metros): 89°43'27.60" e 129.07; até o vértice PT1148, de coordenadas N 9448348.37 m e E 487447.03 m; deste, segue confrontando com os seguintes azimute plano e distância (azimute e metros): 85°32'56.84" e 158.10; até o vértice PT1149, de coordenadas N 9448360.64 m e E 487604.65 m; deste, segue confrontando com os seguintes azimute plano e distância (azimute e metros): 97°58'47.52" e 45.04; até o vértice PT1150, de coordenadas N 9448354.39 m e E 487649.25 m; deste, segue confrontando com os seguintes azimute plano e distância (azimute e metros): 91°58'3.58" e 247.56; até o vértice PT1151, de coordenadas N 9448345.89 m e E 487896.66 m; deste, segue confrontando com os seguintes azimute plano e distância (azimute e metros): 76°44'15.54" e 100.24; até o vértice PT1152, de coordenadas N 9448368.88 m e E 487994.23 m; deste, segue confrontando com os seguintes azimute plano e distância (azimute e metros): 54°56'10.85" e 20.05; até o vértice PT1153, de coordenadas N 9448380.40 m e E 488010.64 m; deste, segue confrontando com os seguintes azimute plano e distância (azimute e metros): 26°16'19.49" e 12.51; até o vértice PT1154, de coordenadas N 9448391.62 m e E 488016.17 m; deste, segue confrontando com os seguintes azimute plano e distância (azimute e metros): 358°28'55.92" e 130.17; até o vértice PT1155, de coordenadas N 9448521.75 m e E 488012.73 m; deste, segue confrontando com os seguintes azimute plano e distância (azimute e metros): 3°41'29.41" e 63.12; até o vértice PT1156, de coordenadas N 9448584.74 m e E 488016.79 m; deste, segue confrontando com os seguintes azimute plano e distância (azimute e metros): 7°37'45.51" e 125.06; até o vértice PT1157, de coordenadas N 9448708.69 m e E 488033.39 m; deste, segue confrontando com os seguintes azimute plano e distância (azimute e metros): 59°00'48.06" e 42.92; até o vértice PT1158, de coordenadas N 9448730.78 m e E 488070.19 m; deste, segue confrontando com os seguintes azimute plano e distância (azimute e metros): 26°08'48.34" e 58.99; até o vértice PT1159, de coordenadas N 9448783.74 m e E 488096.18 m; deste, segue confrontando com os seguintes azimute plano e distância (azimute e metros): 39°24'39.45" e 186.72; até o vértice PT1160, de coordenadas N 9448928.00 m e E 488214.73 m; deste, segue confrontando com os seguintes azimute plano e distância (azimute e metros): 4°51'15.13" e 40.40; até o vértice PT1161, de coordenadas N 9448968.26 m e E 488218.15 m; deste, segue confrontando com os seguintes azimute plano e distância (azimute e metros): 358°41'54.45" e 177.77; até o vértice PT1162, de coordenadas N 9449145.99 m e E 488214.11 m; deste, segue confrontando com os seguintes azimute plano e distância (azimute e metros): 9°03'47.38" e 78.37; até o vértice PT1163, de coordenadas N 9449223.38 m e E 488226.46 m; deste, segue confrontando com os seguintes azimute plano e distância (azimute e metros): 331°53'34.25" e 29.95; até o vértice PT1164, de coordenadas N 9449249.79 m e E 488212.35 m; deste, segue confrontando com os seguintes azimute plano e distância (azimute e metros): 1°09'39.01" e 168.27; até o vértice PT1165, de coordenadas N 9449418.03 m e E 488215.76 m; deste, segue confrontando com os seguintes azimute plano e distância (azimute e metros): 357°24'48.40" e 181.73; até o vértice PT1166, de coordenadas N 9449599.57 m e E 488207.56 m; deste, segue confrontando com os seguintes azimute plano e distância (azimute e metros): 2°07'2.90" e 334.71; até o vértice PT1167, de coordenadas N 9449934.05 m e E 488219.92 m; deste, segue confrontando com os seguintes azimute plano e distância (azimute e metros): 354°03'50.98" e 122.23; até o vértice PT1168, de coordenadas N 9450055.62 m e E 488207.28 m; deste, segue confrontando com os seguintes azimute plano e distância (azimute e metros): 359°39'54.11" e 55.59; até o vértice PT1169, de coordenadas N 9450111.21 m e E 488206.96 m; deste, segue confrontando com os seguintes azimute plano e distância (azimute e metros): 8°46'56.63" e 58.55; até o vértice PT1170, de coordenadas N 9450169.07 m e E 488215.90 m; deste, segue confrontando com os seguintes azimute plano e distância (azimute e metros): 268°49'28.21" e 269.37; até o vértice PT1171, de coordenadas N 9450163.55 m e E 487946.59 m; deste, segue confrontando com os seguintes azimute plano e distância (azimute e metros): 263°31'7.51" e 51.72; até o vértice PT1172, de coordenadas N 9450157.71 m e E 487895.20 m; deste, segue confrontando com os seguintes azimute plano e distância (azimute e metros): 275°38'37.01" e 76.52; até o vértice PT1173, de coordenadas N 9450165.23 m e E 487819.05 m; deste, segue confrontando com os seguintes azimute plano e distância (azimute e metros): 267°55'5.42" e 284.91; até o vértice PT1174, de coordenadas N 9450154.88 m e E 487534.32 m; deste, segue confrontando com os seguintes azimute plano



e distância (azimute e metros): 270°42'3.31" e 256.44; até o vértice PT1175, de coordenadas N 9450158.02 m e E 487277.91 m; deste, segue confrontando com os seguintes azimute plano e distância (azimute e metros): 295°20'37.52" e 21.40; até o vértice PT1176, de coordenadas N 9450167.18 m e E 487258.56 m; deste, segue confrontando com os seguintes azimute plano e distância (azimute e metros): 325°36'23.99" e 8.81; até o vértice PT1177, de coordenadas N 9450174.45 m e E 487253.59 m; deste, segue confrontando com os seguintes azimute plano e distância (azimute e metros): 359°16'29.45" e 180.31; até o vértice PT1178, de coordenadas N 9450354.75 m e E 487251.30 m; deste, segue confrontando com os seguintes azimute plano e distância (azimute e metros): 6°58'56.67" e 58.41; até o vértice PT1179, de coordenadas N 9450412.72 m e E 487258.40 m; deste, segue confrontando com os seguintes azimute plano e distância (azimute e metros): 1°21'28.19" e 276.03; até o vértice PT1180, de coordenadas N 9450688.68 m e E 487264.95 m; deste, segue confrontando com os seguintes azimute plano e distância (azimute e metros): 301°17'39.91" e 38.93; até o vértice PT1181, de coordenadas N 9450708.90 m e E 487231.68 m; deste, segue confrontando com os seguintes azimute plano e distância (azimute e metros): 277°53'2.01" e 76.48; até o vértice PT1182, de coordenadas N 9450719.39 m e E 487155.92 m; deste, segue confrontando com os seguintes azimute plano e distância (azimute e metros): 283°52'46.77" e 177.58; até o vértice PT1183, de coordenadas N 9450761.99 m e E 486983.52 m; deste, segue confrontando com os seguintes azimute plano e distância (azimute e metros): 264°44'4.94" e 46.63; até o vértice PT1184, de coordenadas N 9450757.71 m e E 486937.09 m; deste, segue confrontando com os seguintes azimute plano e distância (azimute e metros): 245°20'57.09" e 115.03; até o vértice PT1185, de coordenadas N 9450709.73 m e E 486832.54 m; deste, segue confrontando com os seguintes azimute plano e distância (azimute e metros): 237°27'47.78" e 47.14; até o vértice PT1186, de coordenada N 9450684.38 m e E 486792.80 m; deste, segue confrontando com os seguintes azimute plano e distância (azimute e metros): 258°02'30.46" e 80.06; até o vértice PT1187, de coordenadas N 9450667.79 m e E 486714.48 m; deste, segue confrontando com os seguintes azimute plano e distância (azimute e metros): 264°21'35.32" e 128.92; até o vértice PT1188, de coordenadas N 9450655.12 m e E 486586.18 m; deste, segue confrontando com os seguintes azimute plano e distância (azimute e metros): 261°11'13.52" e 125.23; até o vértice PT1189, de coordenadas N 9450635.93 m e E 486462.43 m; deste, segue confrontando com os seguintes azimute plano e distância (azimute e metros): 282°08'16.89" e 31.63; até o vértice PT1190, de coordenadas N 9450642.58 m e E 486431.50 m; deste, segue confrontando com os seguintes azimute plano e distância (azimute e metros): 347°23'9.50" e 50.90; até o vértice PT1191, de coordenadas N 9450692.26 m e E 486420.39 m; deste, segue confrontando com os seguintes azimute plano e distância (azimute e metros): 332°15'15.63" e 41.22; até o vértice PT1192, de coordenadas N 9450728.73 m e E 486401.20 m; deste, segue confrontando com os seguintes azimute plano e distância (azimute e metros): 308°30'41.98" e 42.58; até o vértice PT1193, de coordenadas N 9450755.25 m e E 486367.88 m; deste, segue confrontando com os seguintes azimute plano e distância (azimute e metros): 299°32'52.69" e 60.60; até o vértice PT1194, de coordenadas N 9450785.13 m e E 486315.16 m; deste, segue confrontando com os seguintes azimute plano e distância (azimute e metros): 279°45'33.05" e 112.99; até o vértice PT1195, de coordenadas N 9450804.29 m e E 486203.81 m; deste, segue confrontando com os seguintes azimute plano e distância (azimute e metros): 294°29'50.92" e 45.72; até o vértice PT1196, de coordenadas N 9450823.24 m e E 486162.21 m; deste, segue confrontando com os seguintes azimute plano e distância (azimute e metros): 305°14'28.04" e 88.47; até o vértice PT1197, de coordenadas N 9450874.29 m e E 486089.95 m; deste, segue confrontando com os seguintes azimute plano e distância (azimute e metros): 297°39'8.46" e 83.81; até o vértice PT1198, de coordenadas N 9450913.18 m e E 486015.72 m; deste, segue confrontando com os seguintes azimute plano e distância (azimute e metros): 271°56'50.70" e 48.29; até o vértice PT1199, de coordenadas N 9450914.83 m e E 485967.46 m; deste, segue confrontando com os seguintes azimute plano e distância (azimute e metros): 257°55'13.42" e 56.25; até o vértice PT1200, de coordenadas N 9450903.05 m e E 485912.45 m; deste, segue confrontando com os seguintes azimute plano e distância (azimute e metros): 292°09'1.33" e 14.27; até o vértice PT1201, de coordenadas N 9450908.43 m e E 485899.23 m; deste, segue confrontando com os seguintes azimute plano e distância (azimute e metros): 322°21'57.92" e 10.59; até o vértice PT1202, de coordenadas N 9450916.82 m e E 485892.77 m; deste, segue confrontando com os seguintes azimute plano e distância (azimute e metros): 2°51'9.63" e 55.28; até o vértice PT1203, de coordenadas N 9450972.03 m e E 485895.52 m; deste, segue confrontando com os seguintes azimute plano e distância (azimute e metros): 8°09'45.00" e 80.29; até o vértice PT1204, de coordenadas N 9451051.50 m e E 485906.92 m; deste, segue confrontando com os seguintes azimute plano e distância (azimute e metros): 23°32'33.27" e 57.00; até o vértice PT1205, de coordenadas N 9451103.75 m e E 485929.68 m; deste, segue confrontando com os seguintes azimute plano e distância (azimute e metros): 36°47'11.84" e 37.29; até o vértice PT1206, de coordenadas N 9451133.62 m e E 485952.01 m; deste, segue confrontando com os seguintes azimute plano e distância (azimute e metros): 85°22'51.21" e 212.44; até o vértice PT1207, de coordenadas N 9451150.72 m e E 486163.76 m; deste, segue confrontando com os seguintes azimute plano e distância (azimute e metros): 78°24'55.83" e 73.79; até o vértice PT1208, de coordenadas N 9451165.54 m e E 486236.05 m; deste, segue confrontando com os seguintes azimute plano e distância (azimute e metros): 67°07'21.44" e 126.43; até o vértice PT1209, de coordenadas N 9451214.69 m e E 486352.54 m; deste, segue confrontando com os seguintes azimute plano e distância (azimute e metros): 87°20'35.49" e 67.91; até o vértice PT1210, de coordenadas N 9451217.84 m e E 486420.38 m; deste, segue confrontando com os seguintes azimute plano e distância (azimute e metros): 69°45'26.71" e 115.93; até o vértice PT1211, de coordenadas N 9451257.95 m e E 486529.14 m; deste, segue confrontando com os seguintes azimute plano e distância (azimute e metros): 56°25'6.64" e 61.47; até o vértice PT1212, de coordenadas N 9451291.95 m e E 486580.35 m; deste, segue confrontando com os seguintes azimute plano e distância (azimute e metros): 62°50'54.16" e 52.55; até o vértice PT1213, de coordenadas N 9451315.93 m e E 486627.12 m; deste, segue confrontando com os seguintes azimute plano e distância (azimute e metros): 81°43'28.54" e 40.26; até o vértice PT1214, de coordenadas N 9451321.73 m e E 486666.96 m; deste, segue confrontando com os seguintes azimute plano e distância (azimute e metros): 72°32'9.71" e 58.17; até o vértice PT1215, de coordenadas N 9451339.19 m e E 486722.44 m; deste, segue confrontando com os seguintes azimute plano e distância (azimute e metros): 89°20'56.18" e 37.31; até o vértice PT1216, de coordenadas N 9451339.61 m e E 486759.76 m; deste, segue confrontando com os seguintes azimute plano e distância (azimute e metros): 107°20'43.50" e 75.04; até o vértice PT1217, de coordenadas N 9451317.24 m e E 486831.38 m; deste, segue confrontando com os seguintes azimute plano e distância (azimute e metros): 120°34'38.39" e 81.57; até o vértice PT1218, de coordenadas N 9451275.74 m e E 486901.61 m; deste, segue confrontando com os seguintes azimute plano e distância (azimute e metros): 113°37'9.34" e 55.46; até o vértice PT1219, de coordenadas N 9451253.52 m e E 486952.42 m; deste, segue confrontando com os seguintes azimute plano e distância (azimute e metros): 96°14'53.93" e 29.20; até o vértice PT1220, de coordenadas N 9451250.34 m e E 486981.45 m; deste, segue confrontando com os seguintes azimute plano e distância (azimute e metros): 63°08'46.80" e 54.87; até o vértice PT1221, de coordenadas N 9451275.13 m e E 487030.40 m; deste, segue confrontando com os seguintes azimute plano e distância (azimute e metros): 93°46'42.68" e 39.77; até o vértice PT1222, de coordenadas N 9451272.51 m e E 487070.09 m; deste, segue confrontando com os seguintes azimute plano e distância (azimute e metros): 76°29'4.94" e 47.51; até o vértice PT1223, de coordenadas N 9451283.61 m e E 487116.28 m; deste, segue confrontando com os seguintes azimute plano e distância (azimute e metros): 64°19'7.88" e 93.58; até o vértice PT1224, de coordenadas N 9451324.16 m e E 487200.62 m; deste, segue confrontando com os seguintes azimute plano e distância (azimute e metros): 45°43'22.84" e 61.14; até o vértice PT1225, de coordenadas N 9451366.84 m e E 487244.39 m; deste, segue confrontando com os seguintes azimute plano e distância (azimute e metros): 63°35'29.30" e 44.85; até o vértice PT1226, de coordenadas N 9451386.79 m e E 487284.56 m; deste, segue confrontando com os seguintes azimute plano e distância (azimute e metros): 77°26'7.39" e 63.87; até o vértice PT1227, de coordenadas N 9451400.69 m e E 487346.90 m; deste, segue confrontando com os seguintes azimute plano e distância (azimute e metros): 65°56'23.64" e 52.98; até o vértice PT1228, de coordenadas N 9451422.29 m e E 487395.28 m; deste, segue confrontando com os seguintes azimute plano e distância (azimute e metros): 79°36'49.89" e 133.45; até o vértice PT1229, de coordenadas N 9451446.35 m e E 487526.55 m; deste, segue confrontando com os seguintes azimute plano e distância (azimute e metros): 68°48'25.65" e 67.33; até o vértice PT1230, de coordenadas N 9451470.69 m e E 487589.32 m; deste, segue confrontando com os seguintes azimute plano e distância (azimute e metros): 94°12'25.53" e 19.86; até o vértice PT1231, de coordenadas N 9451469.23 m e E 487609.13 m; deste, segue confrontando com os seguintes azimute plano e distância (azimute e metros): 121°50'35.06" e 89.80; até o vértice PT1232, de coordenadas N 9451421.85 m e E 487685.42 m; deste, segue confrontando com os seguintes azimute plano e distância (azimute e metros): 93°31'10.35" e 29.45; até o vértice PT1233, de coordenadas N 9451420.04 m e E 487714.82 m; deste, segue confrontando com os seguintes azimute plano e distância (azimute e metros): 75°33'7.05" e 120.07; até o vértice PT1234, de coordenadas N 9451450.00 m e E 487831.09 m; deste, segue confrontando com os seguintes azimute plano e distância (azimute e metros): 62°13'24.18" e 163.73; até o vértice PT1235, de coordenadas N 9451526.30 m e E 487975.95 m; deste, segue confrontando com os seguintes azimute plano e distância (azimute e metros): 44°40'12.00" e 163.65; até o vértice PT1236, de coordenadas N 9451642.69 m e E 488091.00 m; deste, segue confrontando com os seguintes azimute plano e distância (azimute e metros): 60°20'10.92" e 92.80; até o vértice PT1237, de coordenadas N 9451688.62 m e E 488171.64 m; deste, segue confrontando com os seguintes azimute plano e distância (azimute e metros): 70°29'28.33" e 141.06; até o vértice PT1238, de coordenadas N 9451735.72 m e E 488304.60 m; deste, segue confrontando com os seguintes azimute plano e distância (azimute e metros): 22°03'30.74" e 94.76; até o vértice PT1239, de coordenadas N 9451823.54 m e E 488340.19 m; deste, segue confrontando com os seguintes azimute plano e distância (azimute e metros): 13°21'1.32" e 70.37; até o vértice PT1240, de coordenadas N 9451892.01 m e E 488356.44 m; deste, segue confrontando com os seguintes azimute plano e distância (azimute e metros): 0°03'38.61" e 100.02; até o vértice PT1241, de coordenadas N 9451992.03 m e E 488356.54 m; deste, segue confrontando com os seguintes azimute plano e distância (azimute e metros): 353°43'51.80" e 117.67; até o vértice PT1242, de coordenadas N 9452108.99 m e E 488343.69 m; deste, segue confrontando com os seguintes azimute plano e distância (azimute e metros): 7°43'50.59" e 83.00; até o vértice PT1243, de coordenadas N 9452191.24 m e E 488354.86 m; deste, segue confrontando com os seguintes azimute plano e distância (azimute e metros): 357°58'7.78" e 216.46; até o vértice PT1244, de coordenadas N 9452407.56 m e E 488347.19 m; deste, segue confrontando com os seguintes azimute plano e distância (azimute e metros): 44°57'12.71" e 26.16; até o vértice PT1245, de coordenadas N 9452426.07 m e E 488365.67 m; deste, segue confrontando com os seguintes azimute plano e distância (azimute e metros): 92°59'51.49" e 99.57; até o vértice PT1246, de coordenadas N 9452420.86 m e E 488465.10 m; deste, segue confrontando com os seguintes azimute plano e distância (azimute e metros): 89°18'32.03" e 514.02; até o vértice PT1247, de coordenadas N 9452427.06 m e E 488979.09 m; deste, segue confrontando com os seguintes azimute plano e distância (azimute e metros): 356°19'38.54" e 116.02; até o vértice PT1248, de coordenadas N 9452542.85 m e E 488971.65 m; deste, segue confrontando com os seguintes azimute plano e distância (azimute e metros): 10°08'23.13" e 80.12; até o vértice PT1249, de coordenadas N 9452621.72 m e E 488985.76 m; deste, segue confrontando com os seguintes azimute plano e distância (azimute e metros): 359°09'0.34" e 168.34; até o vértice PT1250, de coordenadas N 9452790.04 m e E 488983.26 m; deste, segue confrontando com os seguintes azimute plano e distância (azimute e metros): 16°34'17.28" e 25.47; até o vértice PT1251, de coordenadas N 9452814.45 m e E 488990.53 m; deste, segue confrontando com os seguintes azimute plano e distância (azimute e metros): 40°12'3.04" e 12.69; até o vértice PT1252, de coordenadas N 9452824.15 m e E 488998.72 m; deste, segue confrontando com os seguintes azimute plano e distância (azimute e metros): 88°42'56.10" e 396.82; até o vértice PT1253, de coordenadas N 9452833.04 m e E 489395.45 m; deste, segue confrontando com os seguintes azimute plano e distância (azimute e metros): 87°00'0.52" e 170.22; até o vértice PT1254, de coordenadas N 9452841.95 m e E 489565.43 m; deste, segue confrontando com os seguintes azimute plano e distância (azimute e metros): 89°52'59.72" e 359.75; até o vértice PT1255, de coordenadas N 9452842.68 m e E 489925.17 m; deste, segue confrontando com os seguintes azimute plano e distância (azimute e metros):

359°21'17.26" e 1048.51; até o vértice PT1256, de coordenadas N 9453891.13 m e E 489913.37 m; deste, segue confrontando com os seguintes azimute plano e distância (azimute e metros): 351°58'53.27" e 144.46; até o vértice PT1257, de coordenadas N 9454034.17 m e E 489893.22 m; deste, segue confrontando com os seguintes azimute plano e distância (azimute e metros): 21°58'19.52" e 90.14; até o vértice PT1258, de coordenadas N 9454117.76 m e E 489926.94 m; deste, segue confrontando com os seguintes azimute plano e distância (azimute e metros): 29°11'42.04" e 70.71; até o vértice PT1259, de coordenadas N 9454179.49 m e E 489961.43 m; deste, segue confrontando com os seguintes azimute plano e distância (azimute e metros): 34°28'9.49" e 291.32; até o vértice PT1260, de coordenadas N 9454419.67 m e E 490126.31 m; deste, segue confrontando com os seguintes azimute plano e distância (azimute e metros): 28°35'25.13" e 46.53; até o vértice PT1261, de coordenadas N 9454460.52 m e E 490148.58 m; deste, segue confrontando com os seguintes azimute plano e distância (azimute e metros): 6°57'27.74" e 26.29; até o vértice PT1262, de coordenadas N 9454486.62 m e E 490151.76 m; deste, segue confrontando com os seguintes azimute plano e distância (azimute e metros): 354°01'11.29" e 138.02; até o vértice PT1263, de coordenadas N 9454623.90 m e E 490137.38 m; deste, segue confrontando com os seguintes azimute plano e distância (azimute e metros): 87°21'40.76" e 319.86; até o vértice PT1264, de coordenadas N 9454638.62 m e E 490456.90 m; deste, segue confrontando com os seguintes azimute plano e distância (azimute e metros): 97°10'11.24" e 45.57; até o vértice PT1265, de coordenadas N 9454632.93 m e E 490502.11 m; deste, segue confrontando com os seguintes azimute plano e distância (azimute e metros): 118°03'47.49" e 135.86; até o vértice PT1266, de coordenadas N 9454569.02 m e E 490622.00 m; deste, segue confrontando com os seguintes azimute plano e distância (azimute e metros): 331°45'34.94" e 135.87; até o vértice PT1267, de coordenadas N 9454688.72 m e E 490557.71 m; deste, segue confrontando com os seguintes azimute plano e distância (azimute e metros): 295°41'3.15" e 132.02; até o vértice PT1268, de coordenadas N 9454745.94 m e E 490438.74 m; deste, segue confrontando com os seguintes azimute plano e distância (azimute e metros): 301°08'54.89" e 89.73; até o vértice PT1269, de coordenadas N 9454792.35 m e E 490361.95 m; deste, segue confrontando com os seguintes azimute plano e distância (azimute e metros): 322°15'35.13" e 132.46; até o vértice PT1270, de coordenadas N 9454897.10 m e E 490280.87 m; deste, segue confrontando com os seguintes azimute plano e distância (azimute e metros): 337°16'31.10" e 102.72; até o vértice PT1271, de coordenadas N 9454991.84 m e E 490241.19 m; deste, segue confrontando com os seguintes azimute plano e distância (azimute e metros): 356°45'9.57" e 119.17; até o vértice PT1272, de coordenadas N 9455110.82 m e E 490234.44 m; deste, segue confrontando com os seguintes azimute plano e distância (azimute e metros): 15°10'56.10" e 57.46; até o vértice PT1273, de coordenadas N 9455166.28 m e E 490249.49 m; deste, segue confrontando com os seguintes azimute plano e distância (azimute e metros): 348°17'41.10" e 63.75; até o vértice PT1274, de coordenadas N 9455228.70 m e E 490236.56 m; deste, segue confrontando com os seguintes azimute plano e distância (azimute e metros): 267°17'25.04" e 309.18; até o vértice PT1275, de coordenadas N 9455214.09 m e E 489927.72 m; deste, segue confrontando com os seguintes azimute plano e distância (azimute e metros): 20°45'33.83" e 18.53; até o vértice PT1276, de coordenadas N 9455231.42 m e E 489934.29 m; deste, segue confrontando com os seguintes azimute plano e distância (azimute e metros): 67°56'38.63" e 21.11; até o vértice PT1277, de coordenadas N 9455239.34 m e E 489953.86 m; deste, segue confrontando com os seguintes azimute plano e distância (azimute e metros): 88°38'55.31" e 28.41; até o vértice PT1278, de coordenadas N 9455240.01 m e E 489982.26 m; deste, segue confrontando com os seguintes azimute plano e distância (azimute e metros): 16°31'56.71" e 82.01; até o vértice PT1279, de coordenadas N 9455318.64 m e E 490005.60 m; deste, segue confrontando com os seguintes azimute plano e distância (azimute e metros): 355°35'48.43" e 106.26; até o vértice PT1280, de coordenadas N 9455424.58 m e E 489997.44 m; deste, segue confrontando com os seguintes azimute plano e distância (azimute e metros): 13°46'11.66" e 164.87; até o vértice PT1281, de coordenadas N 9455584.72 m e E 490036.68 m; deste, segue confrontando com os seguintes azimute plano e distância (azimute e metros): 9°42'58.10" e 94.22; até o vértice PT1282, de coordenadas N 9455677.59 m e E 490052.58 m; deste, segue confrontando com os seguintes azimute plano e distância (azimute e metros): 31°20'45.77" e 50.76; até o vértice PT1283, de coordenadas N 9455720.94 m e E 490078.99 m; deste, segue confrontando com os seguintes azimute plano e distância (azimute e metros): 3°58'11.64" e 103.93; até o vértice PT1284, de coordenadas N 9455824.62 m e E 490086.19 m; deste, segue confrontando com os seguintes azimute plano e distância (azimute e metros): 17°04'14.37" e 65.41; até o vértice PT1285, de coordenadas N 9455887.15 m e E 490105.39 m; deste, segue confrontando com os seguintes azimute plano e distância (azimute e metros): 43°50'5.50" e 246.34; até o vértice PT1286, de coordenadas N 9456064.85 m e E 490276.00 m; deste, segue confrontando com os seguintes azimute plano e distância (azimute e metros): 29°17'26.64" e 110.70; até o vértice PT1287, de coordenadas N 9456161.39 m e E 490330.16 m; deste, segue confrontando com os seguintes azimute plano e distância (azimute e metros): 16°22'48.93" e 48.77; até o vértice PT1288, de coordenadas N 9456208.19 m e E 490343.91 m; deste, segue confrontando com os seguintes azimute plano e distância (azimute e metros): 357°38'51.84" e 37.25; até o vértice PT1289, de coordenadas N 9456245.41 m e E 490342.38 m; deste, segue confrontando com os seguintes azimute plano e distância (azimute e metros): 340°01'11.70" e 25.92; até o vértice PT1290, de coordenadas N 9456269.77 m e E 490333.53 m; deste, segue confrontando com os seguintes azimute plano e distância (azimute e metros): 299°07'21.13" e 136.15; até o vértice PT1291, de coordenadas N 9456336.03 m e E 490214.59 m; deste, segue confrontando com os seguintes azimute plano e distância (azimute e metros): 334°13'17.31" e 28.25; até o vértice PT1292, de coordenadas N 9456361.47 m e E 490202.30 m; deste, segue confrontando com os seguintes azimute plano e distância (azimute e metros): 12°32'20.76" e 135.87; até o vértice PT1293, de coordenadas N 9456494.10 m e E 490231.80 m; deste, segue confrontando com os seguintes azimute plano e distância (azimute e metros): 19°05'7.00" e 159.95; até o vértice PT1294, de coordenadas N 9456645.26 m e E 490284.10 m; deste, segue confrontando com os seguintes azimute plano e distância (azimute e metros): 37°37'47.18" e 85.25; até o vértice PT1295, de coordenadas N 9456712.77 m e E 490336.15 m; deste, segue confrontando com os seguintes azimute plano e distância (azimute e metros): 16°18'24.98" e 30.85; até o vértice PT1296, de coordenadas N 9456742.38 m e E 490344.81 m; deste, segue confrontando com os seguintes azimute plano e distância (azimute e metros): 4°07'31.99" e 135.75; até o vértice PT1297, de coordenadas N 9456877.78 m e E 490354.58 m; deste, segue confrontando com os seguintes azimute plano e distância (azimute e metros): 36°31'32.29" e 158.34; até o vértice PT1298, de coordenadas N 9457005.02 m e E 490448.82 m; deste, segue confrontando com os seguintes azimute plano e distância (azimute e metros): 50°29'14.31" e 31.23; até o vértice PT1299, de coordenadas N 9457024.89 m e E 490472.92 m; deste, segue confrontando com os seguintes azimute plano e distância (azimute e metros): 36°38'25.94" e 219.43; até o vértice PT1300, de coordenadas N 9457200.96 m e E 490603.88 m; deste, segue confrontando com os seguintes azimute plano e distância (azimute e metros): 348°58'25.47" e 89.40; até o vértice PT1301, de coordenadas N 9457288.72 m e E 490586.78 m; deste, segue confrontando com os seguintes azimute plano e distância (azimute e metros): 357°48'15.40" e 159.14; até o vértice PT1302, de coordenadas N 9457447.73 m e E 490580.68 m; deste, segue confrontando com os seguintes azimute plano e distância (azimute e metros): 17°57'3.94" e 64.48; até o vértice PT1303, de coordenadas N 9457509.08 m e E 490600.55 m; deste, segue confrontando com os seguintes azimute plano e distância (azimute e metros): 5°52'11.46" e 29.78; até o vértice PT1304, de coordenadas N 9457538.71 m e E 490603.60 m; deste, segue confrontando com os seguintes azimute plano e distância (azimute e metros): 60°21'58.18" e 148.29; até o vértice PT1305, de coordenadas N 9457612.03 m e E 490732.49 m; deste, segue confrontando com os seguintes azimute plano e distância (azimute e metros): 49°38'29.50" e 64.80; até o vértice PT1306, de coordenadas N 9457653.99 m e E 490781.87 m; deste, segue confrontando com os seguintes azimute plano e distância (azimute e metros): 38°25'38.72" e 42.47; até o vértice PT1307, de coordenadas N 9457687.26 m e E 490808.27 m; deste, segue confrontando com os seguintes azimute plano e distância (azimute e metros): 22°01'46.96" e 42.69; até o vértice PT1308, de coordenadas N 9457726.84 m e E 490824.28 m; deste, segue confrontando com os seguintes azimute plano e distância (azimute e metros): 12°29'21.04" e 81.54; até o vértice PT1309, de coordenadas N 9457806.45 m e E 490841.91 m; deste, segue confrontando com os seguintes azimute plano e distância (azimute e metros): 24°12'43.09" e 160.46; até o vértice PT1310, de coordenadas N 9457952.79 m e E 490907.72 m; deste, segue confrontando com os seguintes azimute plano e distância (azimute e metros): 13°22'48.12" e 248.07; até o vértice PT1311, de coordenadas N 9458194.12 m e E 490965.12 m; deste, segue confrontando com os seguintes azimute plano e distância (azimute e metros): 357°42'5.12" e 31.62; até o vértice PT1312, de coordenadas N 9458225.71 m e E 490963.86 m; deste, segue confrontando com os seguintes azimute plano e distância (azimute e metros): 339°00'29.54" e 70.99; até o vértice PT1313, de coordenadas N 9458291.99 m e E 490938.42 m; deste, segue confrontando com os seguintes azimute plano e distância (azimute e metros): 352°13'20.35" e 114.04; até o vértice PT1314, de coordenadas N 9458404.99 m e E 490922.99 m; deste, segue confrontando com os seguintes azimute plano e distância (azimute e metros): 335°22'24.57" e 62.68; até o vértice PT1315, de coordenadas N 9458461.96 m e E 490896.87 m; deste, segue confrontando com os seguintes azimute plano e distância (azimute e metros): 53°24'2.23" e 53.63; até o vértice PT1316, de coordenadas N 9458493.94 m e E 490939.93 m; deste, segue confrontando com os seguintes azimute plano e distância (azimute e metros): 82°35'25.76" e 31.92; até o vértice PT1317, de coordenadas N 9458498.05 m e E 490971.59 m; deste, segue confrontando com os seguintes azimute plano e distância (azimute e metros): 98°07'16.28" e 103.65; até o vértice PT1318, de coordenadas N 9458483.41 m e E 491074.19 m; deste, segue confrontando com os seguintes azimute plano e distância (azimute e metros): 112°41'41.74" e 61.95; até o vértice PT1319, de coordenadas N 9458459.51 m e E 491131.34 m; deste, segue confrontando com os seguintes azimute plano e distância (azimute e metros): 107°15'19.67" e 208.59; até o vértice PT1320, de coordenadas N 9458397.64 m e E 491330.55 m; deste, segue confrontando com os seguintes azimute plano e distância (azimute e metros): 85°16'23.03" e 59.63; até o vértice PT1321, de coordenadas N 9458402.55 m e E 491389.97 m; deste, segue confrontando com os seguintes azimute plano e distância (azimute e metros): 115°39'9.47" e 26.48; até o vértice PT1322, de coordenadas N 9458391.09 m e E 491413.85 m; deste, segue confrontando com os seguintes azimute plano e distância (azimute e metros): 139°28'44.98" e 175.88; até o vértice PT1323, de coordenadas N 9458257.39 m e E 491528.12 m; deste, segue confrontando com os seguintes azimute plano e distância (azimute e metros): 119°51'58.42" e 32.80; até o vértice PT1324, de coordenadas N 9458241.06 m e E 491556.56 m; deste, segue confrontando com os seguintes azimute plano e distância (azimute e metros): 90°08'2.79" e 66.65; até o vértice PT1325, de coordenadas N 9458240.90 m e E 491623.21 m; deste, segue confrontando com os seguintes azimute plano e distância (azimute e metros): 79°47'34.20" e 126.81; até o vértice PT1326, de coordenadas N 9458263.37 m e E 491748.01 m; deste, segue confrontando com os seguintes azimute plano e distância (azimute e metros): 103°47'3.70" e 71.44; até o vértice PT1327, de coordenadas N 9458246.35 m e E 491817.39 m; deste, segue confrontando com os seguintes azimute plano e distância (azimute e metros): 115°19'44.89" e 89.88; até o vértice PT1328, de coordenadas N 9458207.89 m e E 491898.64 m; deste, segue confrontando com os seguintes azimute plano e distância (azimute e metros): 99°14'35.34" e 27.98; até o vértice PT1329, de coordenadas N 9458203.40 m e E 491926.25 m; deste, segue confrontando com os seguintes azimute plano e distância (azimute e metros): 87°30'32.26" e 31.82; até o vértice PT1330, de coordenadas N 9458204.78 m e E 491958.04 m; deste, segue confrontando com os seguintes azimute plano e distância (azimute e metros): 104°36'22.90" e 91.36; até o vértice PT1331, de coordenadas N 9458181.75 m e E 492046.44 m; deste, segue confrontando com os seguintes azimute plano e distância (azimute e metros): 145°15'39.52" e 28.66; até o vértice PT1332, de coordenadas N 9458158.19 m e E 492062.78 m; deste, segue confrontando com os seguintes azimute plano e distância (azimute e metros): 111°12'12.26" e 53.29; até o vértice PT1333, de coordenadas N 9458138.92 m e E 492112.46 m; deste, segue confrontando com os seguintes azimute plano e distância (azimute e metros): 137°10'8.87" e 53.69; até o vértice PT1334, de coordenadas N 9458099.54 m e E 492148.96 m; deste, segue confrontando com os seguintes azimute plano e distância (azimute e metros): 128°15'15.29" e 45.34; até o vértice PT1335, de coordenadas N 9458071.47 m e E 492184.57 m; deste, segue confrontando com os seguintes azimute plano e distância (azimute e metros): 118°08'43.80" e 62.09; até o vértice PT1336, de coordenadas N 9458042.18 m e E 492239.31 m; deste, segue confrontando com os seguintes azimute plano e distância (azimute e metros):

106°02'10.62" e 54.55; até o vértice PT1337, de coordenadas N 9458027.11 m e E 492291.74 m; deste, segue confrontando com os seguintes azimute plano e distância (azimute e metros): 124°55'51.49" e 69.43; até o vértice PT1338, de coordenadas N 9457987.36 m e E 492348.66 m; deste, segue confrontando com os seguintes azimute plano e distância (azimute e metros): 128°51'40.98" e 100.59; até o vértice PT1339, de coordenadas N 9457924.24 m e E 492426.99 m; deste, segue confrontando com os seguintes azimute plano e distância (azimute e metros): 145°49'54.81" e 40.46; até o vértice PT1340, de coordenadas N 9457890.77 m e E 492449.71 m; deste, segue confrontando com os seguintes azimute plano e distância (azimute e metros): 134°04'22.28" e 83.25; até o vértice PT1341, de coordenadas N 9457832.87 m e E 492509.52 m; deste, segue confrontando com os seguintes azimute plano e distância (azimute e metros): 125°19'13.71" e 36.18; até o vértice PT1342, de coordenadas N 9457811.95 m e E 492539.04 m; deste, segue confrontando com os seguintes azimute plano e distância (azimute e metros): 86°33'17.90" e 427.04; até o vértice PT1343, de coordenadas N 9457837.61 m e E 492965.31 m; deste, segue confrontando com os seguintes azimute plano e distância (azimute e metros): 111°45'19.64" e 127.57; até o vértice PT1344, de coordenadas N 9457790.32 m e E 493083.79 m; deste, segue confrontando com os seguintes azimute plano e distância (azimute e metros): 94°54'44.15" e 51.51; até o vértice PT1345, de coordenadas N 9457785.91 m e E 493135.11 m; deste, segue confrontando com os seguintes azimute plano e distância (azimute e metros): 106°27'31.70" e 166.28; até o vértice PT1346, de coordenadas N 9457738.80 m e E 493294.58 m; deste, segue confrontando com os seguintes azimute plano e distância (azimute e metros): 92°17'9.94" e 32.46; até o vértice PT1347, de coordenadas N 9457737.51 m e E 493327.02 m; deste, segue confrontando com os seguintes azimute plano e distância (azimute e metros): 125°22'34.46" e 149.76; até o vértice PT1348, de coordenadas N 9457650.80 m e E 493449.13 m; deste, segue confrontando com os seguintes azimute plano e distância (azimute e metros): 95°01'0.64" e 68.44; até o vértice PT1349, de coordenadas N 9457644.82 m e E 493517.31 m; deste, segue confrontando com os seguintes azimute plano e distância (azimute e metros): 112°46'7.88" e 181.90; até o vértice PT1350, de coordenadas N 9457574.42 m e E 493685.03 m; deste, segue confrontando com os seguintes azimute plano e distância (azimute e metros): 135°20'1.76" e 62.50; até o vértice PT1351, de coordenadas N 9457529.97 m e E 493728.97 m; deste, segue confrontando com os seguintes azimute plano e distância (azimute e metros): 127°52'12.39" e 69.08; até o vértice PT1352, de coordenadas N 9457487.56 m e E 493783.50 m; deste, segue confrontando com os seguintes azimute plano e distância (azimute e metros): 145°10'50.43" e 73.28; até o vértice PT1353, de coordenadas N 9457427.41 m e E 493825.34 m; deste, segue confrontando com os seguintes azimute plano e distância (azimute e metros): 168°38'21.58" e 56.47; até o vértice PT1354, de coordenadas N 9457372.04 m e E 493836.46 m; deste, segue confrontando com os seguintes azimute plano e distância (azimute e metros): 117°21'0.02" e 27.26; até o vértice PT1355, de coordenadas N 9457359.52 m e E 493860.67 m; deste, segue confrontando com os seguintes azimute plano e distância (azimute e metros): 106°25'27.59" e 194.24; até o vértice PT1356, de coordenadas N 9457304.60 m e E 494046.98 m; deste, segue confrontando com os seguintes azimute plano e distância (azimute e metros): 118°00'25.76" e 110.76; até o vértice PT1357, de coordenadas N 9457252.59 m e E 494144.77 m; deste, segue confrontando com os seguintes azimute plano e distância (azimute e metros): 101°26'49.55" e 267.55; até o vértice PT1358, de coordenadas N 9457199.49 m e E 494407.00 m; deste, segue confrontando com os seguintes azimute plano e distância (azimute e metros): 105°00'47.14" e 341.66; até o vértice PT1359, de coordenadas N 9457110.98 m e E 494737.00 m; deste, segue confrontando com os seguintes azimute plano e distância (azimute e metros): 87°03'56.67" e 19.71; até o vértice PT1360, de coordenadas N 9457111.99 m e E 494756.68 m; deste, segue confrontando com os seguintes azimute plano e distância (azimute e metros): 69°19'24.48" e 71.15; até o vértice PT1361, de coordenadas N 9457137.12 m e E 494823.25 m; deste, segue confrontando com os seguintes azimute plano e distância (azimute e metros): 154°38'27.36" e 866.20; até o vértice PT1362, de coordenadas N 9456354.39 m e E 495194.24 m; deste, segue confrontando com os seguintes azimute plano e distância (azimute e metros): 78°08'36.51" e 34.01; até o vértice PT1363, de coordenadas N 9456361.37 m e E 495227.52 m; deste, segue confrontando com os seguintes azimute plano e distância (azimute e metros): 124°28'24.15" e 55.83; até o vértice PT1364, de coordenadas N 9456329.77 m e E 495273.54 m; deste, segue confrontando com os seguintes azimute plano e distância (azimute e metros): 100°10'46.56" e 80.69; até o vértice PT1365, de coordenadas N 9456315.51 m e E 495352.96 m; deste, segue confrontando com os seguintes azimute plano e distância (azimute e metros): 144°13'49.07" e 90.74; até o vértice PT1366, de coordenadas N 9456241.89 m e E 495400.06 m; deste, segue confrontando com os seguintes azimute plano e distância (azimute e metros): 62°55'34.07" e 176.69; até o vértice PT1367, de coordenadas N 9456322.31 m e E 495563.33 m; deste, segue confrontando com os seguintes azimute plano e distância (azimute e metros): 57°43'27.68" e 83.89; até o vértice PT1368, de coordenadas N 9456367.11 m e E 495634.26 m; deste, segue confrontando com os seguintes azimute plano e distância (azimute e metros): 88°34'4.45" e 74.69; até o vértice PT1369, de coordenadas N 9456368.97 m e E 495708.93 m; deste, segue confrontando com os seguintes azimute plano e distância (azimute e metros): 106°02'56.42" e 70.89; até o vértice PT1370, de coordenadas N 9456349.37 m e E 495777.06 m; deste, segue confrontando com os seguintes azimute plano e distância (azimute e metros): 112°11'6.18" e 87.98; até o vértice PT1371, de coordenadas N 9456316.15 m e E 495858.53 m; deste, segue confrontando com os seguintes azimute plano e distância (azimute e metros): 347°19'10.65" e 59.93; até o vértice PT1372, de coordenadas N 9456374.62 m e E 495845.37 m; deste, segue confrontando com os seguintes azimute plano e distância (azimute e metros): 338°48'37.76" e 44.43; até o vértice PT1373, de coordenadas N 9456416.04 m e E 495829.31 m; deste, segue confrontando com os seguintes azimute plano e distância (azimute e metros): 334°42'11.06" e 1321.03; até o vértice PT1374, de coordenadas N 9457610.39 m e E 495264.83 m; deste, segue confrontando com os seguintes azimute plano e distância (azimute e metros): 21°13'45.22" e 131.07; até o vértice PT1375, de coordenadas N 9457732.57 m e E 495312.29 m; deste, segue confrontando com os seguintes azimute plano e distância (azimute e metros): 91°18'27.27" e 36.68; até o vértice PT1376, de coordenadas N 9457731.74 m e E 495348.96 m; deste, segue confrontando com os seguintes azimute plano e distância (azimute e metros): 85°40'10.59" e 359.08; até o vértice PT1377, de coordenadas N 9457758.85 m e E 495707.01 m; deste, segue confrontando com os seguintes azimute plano e distância (azimute e metros): 7°30'0.18" e 206.25; até o vértice PT1378, de coordenadas N 9457963.34 m e E 495733.94 m; deste, segue confrontando com os seguintes azimute plano e distância (azimute e metros): 26°33'54.18" e 97.04; até o vértice PT1379, de coordenadas N 9458050.14 m e E 495777.34 m; deste, segue confrontando com os seguintes azimute plano e distância (azimute e metros): 303°52'52.55" e 150.29; até o vértice PT1380, de coordenadas N 9458133.92 m e E 495652.56 m; deste, segue confrontando com os seguintes azimute plano e distância (azimute e metros): 15°53'36.24" e 22.88; até o vértice PT1381, de coordenadas N 9458155.93 m e E 495658.83 m; deste, segue confrontando com os seguintes azimute plano e distância (azimute e metros): 357°12'46.12" e 235.57; até o vértice PT1382, de coordenadas N 9458391.22 m e E 495647.37 m; deste, segue confrontando com os seguintes azimute plano e distância (azimute e metros): 246°37'40.50" e 67.04; até o vértice PT1383, de coordenadas N 9458364.62 m e E 495585.83 m; deste, segue confrontando com os seguintes azimute plano e distância (azimute e metros): 267°27'43.04" e 60.46; até o vértice PT1384, de coordenadas N 9458361.94 m e E 495525.43 m; deste, segue confrontando com os seguintes azimute plano e distância (azimute e metros): 286°20'15.83" e 60.15; até o vértice PT1385, de coordenadas N 9458378.86 m e E 495467.71 m; deste, segue confrontando com os seguintes azimute plano e distância (azimute e metros): 274°29'31.39" e 62.21; até o vértice PT1386, de coordenadas N 9458383.74 m e E 495405.68 m; deste, segue confrontando com os seguintes azimute plano e distância (azimute e metros): 344°11'10.96" e 144.30; até o vértice PT1387, de coordenadas N 9458522.58 m e E 495366.36 m; deste, segue confrontando com os seguintes azimute plano e distância (azimute e metros): 333°57'21.86" e 366.67; até o vértice PT1388, de coordenadas N 9458852.02 m e E 495205.37 m; deste, segue confrontando com os seguintes azimute plano e distância (azimute e metros): 340°13'6.71" e 20.39; até o vértice PT1389, de coordenadas N 9458871.21 m e E 495198.47 m; deste, segue confrontando com os seguintes azimute plano e distância (azimute e metros): 7°35'35.20" e 436.19; até o vértice PT1390, de coordenadas N 9459303.58 m e E 495256.10 m; deste, segue confrontando com os seguintes azimute plano e distância (azimute e metros): 1°16'16.97" e 79.20; até o vértice PT1391, de coordenadas N 9459382.76 m e E 495257.86 m; deste, segue confrontando com os seguintes azimute plano e distância (azimute e metros): 354°56'24.50" e 83.36; até o vértice PT1392, de coordenadas N 9459465.80 m e E 495250.51 m; deste, segue confrontando com os seguintes azimute plano e distância (azimute e metros): 47°00'46.90" e 204.80; até o vértice PT1393, de coordenadas N 9459605.44 m e E 495400.32 m; deste, segue confrontando com os seguintes azimute plano e distância (azimute e metros): 27°57'27.06" e 37.23; até o vértice PT1394, de coordenadas N 9459638.32 m e E 495417.77 m; deste, segue confrontando com os seguintes azimute plano e distância (azimute e metros): 34°19'6.74" e 100.79; até o vértice PT1395, de coordenadas N 9459721.56 m e E 495474.60 m; deste, segue confrontando com os seguintes azimute plano e distância (azimute e metros): 45°16'56.42" e 71.03; até o vértice PT1396, de coordenadas N 9459771.54 m e E 495525.07 m; deste, segue confrontando com os seguintes azimute plano e distância (azimute e metros): 66°01'53.51" e 18.48; até o vértice PT1397, de coordenadas N 9459779.05 m e E 495541.96 m; deste, segue confrontando com os seguintes azimute plano e distância (azimute e metros): 87°01'50.83" e 188.54; até o vértice PT1398, de coordenadas N 9459788.81 m e E 495730.24 m; deste, segue confrontando com os seguintes azimute plano e distância (azimute e metros): 83°06'19.20" e 169.75; até o vértice PT1399, de coordenadas N 9459809.19 m e E 495898.76 m; deste, segue confrontando com os seguintes azimute plano e distância (azimute e metros): 71°03'50.72" e 234.22; até o vértice PT1400, de coordenadas N 9459885.20 m e E 496120.30 m; deste, segue confrontando com os seguintes azimute plano e distância (azimute e metros): 61°53'42.87" e 107.05; até o vértice PT1401, de coordenadas N 9459935.63 m e E 496214.73 m; deste, segue confrontando com os seguintes azimute plano e distância (azimute e metros): 81°21'29.97" e 90.76; até o vértice PT1402, de coordenadas N 9459949.27 m e E 496304.46 m; deste, segue confrontando com os seguintes azimute plano e distância (azimute e metros): 92°28'1.62" e 132.67; até o vértice PT1403, de coordenadas N 9459943.56 m e E 496437.01 m; deste, segue confrontando com os seguintes azimute plano e distância (azimute e metros): 74°55'35.03" e 269.54; até o vértice PT1404, de coordenadas N 9460013.65 m e E 496697.28 m; deste, segue confrontando com os seguintes azimute plano e distância (azimute e metros): 71°02'32.75" e 52.49; até o vértice PT1405, de coordenadas N 9460030.70 m e E 496746.92 m; deste, segue confrontando com os seguintes azimute plano e distância (azimute e metros): 46°39'38.27" e 183.17; até o vértice PT1406, de coordenadas N 9460156.42 m e E 496880.14 m; deste, segue confrontando com os seguintes azimute plano e distância (azimute e metros): 35°47'47.89" e 147.66; até o vértice PT1407, de coordenadas N 9460276.19 m e E 496966.51 m; deste, segue confrontando com os seguintes azimute plano e distância (azimute e metros): 68°48'11.75" e 135.45; até o vértice PT1408, de coordenadas N 9460325.16 m e E 497092.80 m; deste, segue confrontando com os seguintes azimute plano e distância (azimute e metros): 95°29'2.25" e 282.27; até o vértice PT1409, de coordenadas N 9460298.19 m e E 497373.78 m; deste, segue confrontando com os seguintes azimute plano e distância (azimute e metros): 66°17'31.31" e 68.50; até o vértice PT1410, de coordenadas N 9460325.73 m e E 497436.50 m; deste, segue confrontando com os seguintes azimute plano e distância (azimute e metros): 58°44'3.94" e 89.37; até o vértice PT0, de coordenadas N 9460372.11 m e E 497512.89 m, encerrando esta descrição. Fica excluída do perímetro da área do Monumento natural duas parcelas (parcela A e parcela B), sendo a parcela A (PA) iniciando no vértice PA0, de coordenadas N 9455781.95 m e E 503449.61 m, Datum SIRGAS 2000 com Meridiano Central -39°, deste, segue confrontando com os seguintes azimute plano e distância (azimute e metros): 173°50'3.41" e 118.31; até o vértice PA1, de coordenadas N 9455664.33 m e E 503462.31 m; deste, segue confrontando com os seguintes azimute plano e distância (azimute e metros): 181°29'16.32" e 79.04; até o vértice PA2, de coordenadas N 9455585.32 m e E 503460.26 m; deste, segue confrontando com os seguintes azimute plano e distância (azimute e metros): 188°36'42.35" e 50.56; até o vértice PA3, de coordenadas N 9455535.33 m e E 503452.69 m; deste, segue confrontando com os seguintes azimute plano e distância (azimute e metros): 135°45'27.88" e 154.05; até o vértice PA4, de coordenadas N 9455424.97 m e E 503560.17 m; deste, segue confrontando com os seguintes azimute plano e distância (azimute e metros): 118°18'16.90" e 133.28; até o vértice PA5, de coordenadas N 9455361.77 m e E 503677.51 m; deste, segue confrontando com os seguintes azimute plano e distância (azimute e metros): 216°37'47.43" e 34.51; até o vértice PA6, de coordenadas N 9455334.08 m e E 503656.92 m; deste, segue confrontando com os seguintes azimute plano e distância (azimute e metros): 260°27'19.71" e 131.95; até o

vértice PA7, de coordenadas N 9455312.20 m e E 503526.80 m; deste, segue confrontando com os seguintes azimute plano e distância (azimute e metros): 238°28'51.78" e 46.18; até o vértice PA8, de coordenadas N 9455288.06 m e E 503487.43 m; deste, segue confrontando com os seguintes azimute plano e distância (azimute e metros): 215°47'15.28" e 46.90; até o vértice PA9, de coordenadas N 9455250.02 m e E 503460.01 m; deste, segue confrontando com os seguintes azimute plano e distância (azimute e metros): 177°28'48.51" e 44.48; até o vértice PA10, de coordenadas N 9455205.58 m e E 503461.96 m; deste, segue confrontando com os seguintes azimute plano e distância (azimute e metros): 128°45'37.92" e 31.15; até o vértice PA11, de coordenadas N 9455186.08 m e E 503486.25 m; deste, segue confrontando com os seguintes azimute plano e distância (azimute e metros): 108°08'38.13" e 24.44; até o vértice PA12, de coordenadas N 9455178.47 m e E 503509.48 m; deste, segue confrontando com os seguintes azimute plano e distância (azimute e metros): 135°04'0.82" e 52.13; até o vértice PA13, de coordenadas N 9455141.56 m e E 503546.30 m; deste, segue confrontando com os seguintes azimute plano e distância (azimute e metros): 136°39'52.70" e 22.80; até o vértice PA14, de coordenadas N 9455124.98 m e E 503561.95 m; deste, segue confrontando com os seguintes azimute plano e distância (azimute e metros): 174°08'26.15" e 22.72; até o vértice PA15, de coordenadas N 9455102.37 m e E 503564.27 m; deste, segue confrontando com os seguintes azimute plano e distância (azimute e metros): 229°48'41.73" e 682.55; até o vértice PA16, de coordenadas N 9454661.92 m e E 503042.85 m; deste, segue confrontando com os seguintes azimute plano e distância (azimute e metros): 231°20'11.78" e 141.58; até o vértice PA17, de coordenadas N 9454573.47 m e E 502932.30 m; deste, segue confrontando com os seguintes azimute plano e distância (azimute e metros): 302°26'11.51" e 73.00; até o vértice PA18, de coordenadas N 9454612.62 m e E 502870.69 m; deste, segue confrontando com os seguintes azimute plano e distância (azimute e metros): 293°25'43.29" e 37.65; até o vértice PA19, de coordenadas N 9454627.59 m e E 502836.14 m; deste, segue confrontando com os seguintes azimute plano e distância (azimute e metros): 266°40'21.34" e 49.60; até o vértice PA20, de coordenadas N 9454624.71 m e E 502786.63 m; deste, segue confrontando com os seguintes azimute plano e distância (azimute e metros): 238°18'7.29" e 238.89; até o vértice PA21, de coordenadas N 9454499.19 m e E 502583.37 m; deste, segue confrontando com os seguintes azimute plano e distância (azimute e metros): 197°18'1.90" e 36.79; até o vértice PA22, de coordenadas N 9454464.07 m e E 502572.43 m; deste, segue confrontando com os seguintes azimute plano e distância (azimute e metros): 178°48'23.44" e 27.64; até o vértice PA23, de coordenadas N 9454436.43 m e E 502573.01 m; deste, segue confrontando com os seguintes azimute plano e distância (azimute e metros): 158°29'54.84" e 40.84; até o vértice PA24, de coordenadas N 9454398.43 m e E 502587.98 m; deste, segue confrontando com os seguintes azimute plano e distância (azimute e metros): 126°24'58.96" e 43.65; até o vértice PA25, de coordenadas N 9454372.52 m e E 502623.10 m; deste, segue confrontando com os seguintes azimute plano e distância (azimute e metros): 176°38'0.74" e 49.03; até o vértice PA26, de coordenadas N 9454323.58 m e E 502625.98 m; deste, segue confrontando com os seguintes azimute plano e distância (azimute e metros): 226°37'7.70" e 264.28; até o vértice PA27, de coordenadas N 9454142.06 m e E 502433.90 m; deste, segue confrontando com os seguintes azimute plano e distância (azimute e metros): 321°50'4.87" e 86.10; até o vértice PA28, de coordenadas N 9454209.75 m e E 502380.70 m; deste, segue confrontando com os seguintes azimute plano e distância (azimute e metros): 282°56'29.70" e 51.78; até o vértice PA29, de coordenadas N 9454221.35 m e E 502330.24 m; deste, segue confrontando com os seguintes azimute plano e distância (azimute e metros): 229°05'13.01" e 53.10; até o vértice PA30, de coordenadas N 9454186.57 m e E 502290.11 m; deste, segue confrontando com os seguintes azimute plano e distância (azimute e metros): 265°19'15.91" e 43.77; até o vértice PA31, de coordenadas N 9454183.00 m e E 502246.49 m; deste, segue confrontando com os seguintes azimute plano e distância (azimute e metros): 233°39'13.00" e 89.55; até o vértice PA32, de coordenadas N 9454129.93 m e E 502174.36 m; deste, segue confrontando com os seguintes azimute plano e distância (azimute e metros): 268°27'6.63" e 40.47; até o vértice PA33, de coordenadas N 9454128.84 m e E 502133.90 m; deste, segue confrontando com os seguintes azimute plano e distância (azimute e metros): 304°30'30.68" e 53.08; até o vértice PA34, de coordenadas N 9454158.91 m e E 502090.16 m; deste, segue confrontando com os seguintes azimute plano e distância (azimute e metros): 327°29'28.04" e 191.25; até o vértice PA35, de coordenadas N 9454320.19 m e E 501987.38 m; deste, segue confrontando com os seguintes azimute plano e distância (azimute e metros): 346°23'57.97" e 106.72; até o vértice PA36, de coordenadas N 9454423.92 m e E 501962.28 m; deste, segue confrontando com os seguintes azimute plano e distância (azimute e metros): 306°31'43.92" e 82.65; até o vértice PA37, de coordenadas N 9454473.11 m e E 501895.87 m; deste, segue confrontando com os seguintes azimute plano e distância (azimute e metros): 49°39'16.02" e 169.50; até o vértice PA38, de coordenadas N 9455572.07 m e E 503189.63 m; deste, segue confrontando com os seguintes azimute plano e distância (azimute e metros): 51°05'8.94" e 334.13; até o vértice PA0, de coordenadas N 9455781.95 m e E 503449.61 m, encerrando assim a descrição da primeira parcela. Já quanto a parcela B (PB), esta inicia-se no vértice PB0, de coordenadas N 9457691.23 m e E 506222.14 m, Datum SIRGAS 2000 com Meridiano Central -39°, deste, segue confrontando com os seguintes azimute plano e distância (azimute e metros): 149°00'4.90" e 309.00; até o vértice PB1, de coordenadas N 9457426.35 m e E 506381.29 m; deste, segue confrontando com os seguintes azimute plano e distância (azimute e metros): 145°45'49.57" e 70.59; até o vértice PB2, de coordenadas N 9457367.99 m e E 506421.00 m; deste, segue confrontando com os seguintes azimute plano e distância (azimute e metros): 225°37'5.94" e 35.07; até o vértice PB3, de coordenadas N 9457343.46 m e E 506395.94 m; deste, segue confrontando com os seguintes azimute plano e distância (azimute e metros): 200°56'54.77" e 30.35; até o vértice PB4, de coordenadas N 9457315.12 m e E 506385.09 m; deste, segue confrontando com os seguintes azimute plano e distância (azimute e metros): 180°05'49.56" e 40.10; até o vértice PB5, de coordenadas N 9457275.01 m e E 506385.02 m; deste, segue confrontando com os seguintes azimute plano e distância (azimute e metros): 219°56'41.89" e 64.25; até o vértice PB6, de coordenadas N 9457225.76 m e E 506343.77 m; deste, segue confrontando com os seguintes azimute plano e distância (azimute e metros): 197°36'54.82" e 27.69; até o vértice PB7, de coordenadas N 9457199.37 m e E 506335.39 m; deste, segue confrontando com os seguintes azimute plano e distância (azimute e metros): 166°44'23.75" e 38.52; até o vértice PB8, de coordenadas N 9457161.87 m e E 506344.23 m; deste, segue confrontando com os seguintes azimute plano e distância (azimute e metros): 153°10'1.44" e 68.85; até o vértice PB9, de coordenadas N 9457100.44 m e E 506375.30 m; deste, segue confrontando com os seguintes azimute plano e distância (azimute e metros): 141°45'15.32" e 24.27; até o vértice PB10, de coordenadas N 9457081.37 m e E 506390.33 m; deste, segue confrontando com os seguintes azimute plano e distância (azimute e metros): 236°06'46.33" e 2234.38; até o vértice PB11, de coordenadas N 9455835.57 m e E 504535.49 m; deste, segue confrontando com os seguintes azimute plano e distância (azimute e metros): 0°00'0.00" e 100.37; até o vértice PB12, de coordenadas N 9455935.95 m e E 504535.49 m; deste, segue confrontando com os seguintes azimute plano e distância (azimute e metros): 317°48'47.49" e 97.87; até o vértice PB13, de coordenadas N 9456008.46 m e E 504469.76 m; deste, segue confrontando com os seguintes azimute plano e distância (azimute e metros): 283°57'57.18" e 45.57; até o vértice PB14, de coordenadas N 9456019.46 m e E 504425.53 m; deste, segue confrontando com os seguintes azimute plano e distância (azimute e metros): 341°33'54.18" e 22.61; até o vértice PB15, de coordenadas N 9456040.92 m e E 504418.38 m; deste, segue confrontando com os seguintes azimute plano e distância (azimute e metros): 0°00'0.00" e 31.67; até o vértice PB16, de coordenadas N 9456072.59 m e E 504418.38 m; deste, segue confrontando com os seguintes azimute plano e distância (azimute e metros): 323°17'8.87" e 75.19; até o vértice PB17, de coordenadas N 9456132.86 m e E 504373.43 m; deste, segue confrontando com os seguintes azimute plano e distância (azimute e metros): 253°08'29.76" e 17.61; até o vértice PB18, de coordenadas N 9456127.75 m e E 504356.58 m; deste, segue confrontando com os seguintes azimute plano e distância (azimute e metros): 282°46'16.47" e 39.28; até o vértice PB19, de coordenadas N 9456136.44 m e E 504318.26 m; deste, segue confrontando com os seguintes azimute plano e distância (azimute e metros): 325°22'33.04" e 26.07; até o vértice PB20, de coordenadas N 9456157.89 m e E 504303.45 m; deste, segue confrontando com os seguintes azimute plano e distância (azimute e metros): 357°12'26.27" e 20.97; até o vértice PB21, de coordenadas N 9456178.83 m e E 504302.43 m; deste, segue confrontando com os seguintes azimute plano e distância (azimute e metros): 15°32'59.30" e 30.49; até o vértice PB22, de coordenadas N 9456208.21 m e E 504310.60 m; deste, segue confrontando com os seguintes azimute plano e distância (azimute e metros): 342°34'12.49" e 23.02; até o vértice PB23, de coordenadas N 9456230.17 m e E 504303.71 m; deste, segue confrontando com os seguintes azimute plano e distância (azimute e metros): 312°21'26.84" e 11.75; até o vértice PB24, de coordenadas N 9456238.09 m e E 504295.02 m; deste, segue confrontando com os seguintes azimute plano e distância (azimute e metros): 276°15'7.95" e 13.68; até o vértice PB25, de coordenadas N 9456239.58 m e E 504281.43 m; deste, segue confrontando com os seguintes azimute plano e distância (azimute e metros): 314°37'33.78" e 127.31; até o vértice PB26, de coordenadas N 9456329.01 m e E 504190.82 m; deste, segue confrontando com os seguintes azimute plano e distância (azimute e metros): 54°45'17.62" e 100.57; até o vértice PB27, de coordenadas N 9456387.05 m e E 504272.96 m; deste, segue confrontando com os seguintes azimute plano e distância (azimute e metros): 106°32'31.14" e 42.89; até o vértice PB28, de coordenadas N 9456374.84 m e E 504314.07 m; deste, segue confrontando com os seguintes azimute plano e distância (azimute e metros): 90°03'8.34" e 55.16; até o vértice PB29, de coordenadas N 9456374.79 m e E 504369.23 m; deste, segue confrontando com os seguintes azimute plano e distância (azimute e metros): 158°27'44.40" e 28.65; até o vértice PB30, de coordenadas N 9456348.14 m e E 504379.75 m; deste, segue confrontando com os seguintes azimute plano e distância (azimute e metros): 140°56'33.00" e 24.78; até o vértice PB31, de coordenadas N 9456328.89 m e E 504395.36 m; deste, segue confrontando com os seguintes azimute plano e distância (azimute e metros): 123°44'60.00" e 19.51; até o vértice PB32, de coordenadas N 9456318.06 m e E 504411.58 m; deste, segue confrontando com os seguintes azimute plano e distância (azimute e metros): 101°15'0.00" e 19.51; até o vértice PB33, de coordenadas N 9456314.25 m e E 504430.72 m; deste, segue confrontando com os seguintes azimute plano e distância (azimute e metros): 81°23'22.68" e 35.26; até o vértice PB34, de coordenadas N 9456319.53 m e E 504465.58 m; deste, segue confrontando com os seguintes azimute plano e distância (azimute e metros): 52°57'24.23" e 50.46; até o vértice PB35, de coordenadas N 9456349.93 m e E 504505.86 m; deste, segue confrontando com os seguintes azimute plano e distância (azimute e metros): 130°30'20.68" e 14.57; até o vértice PB36, de coordenadas N 9456340.47 m e E 504516.93 m; deste, segue confrontando com os seguintes azimute plano e distância (azimute e metros): 105°51'31.45" e 27.33; até o vértice PB37, de coordenadas N 9456333.00 m e E 504543.22 m; deste, segue confrontando com os seguintes azimute plano e distância (azimute e metros): 90°00'0.00" e 50.00; até o vértice PB38, de coordenadas N 9456333.00 m e E 504593.22 m; deste, segue confrontando com os seguintes azimute plano e distância (azimute e metros): 74°59'59.36" e 25.88; até o vértice PB39, de coordenadas N 9456339.70 m e E 504618.22 m; deste, segue confrontando com os seguintes azimute plano e distância (azimute e metros): 41°14'58.89" e 32.14; até o vértice PB40, de coordenadas N 9456363.87 m e E 504639.41 m; deste, segue confrontando com os seguintes azimute plano e distância (azimute e metros): 14°03'38.71" e 50.18; até o vértice PB41, de coordenadas N 9456412.54 m e E 504651.60 m; deste, segue confrontando com os seguintes azimute plano e distância (azimute e metros): 71°47'0.72" e 37.63; até o vértice PB42, de coordenadas N 9456424.31 m e E 504687.35 m; deste, segue confrontando com os seguintes azimute plano e distância (azimute e metros): 50°54'13.07" e 37.01; até o vértice PB43, de coordenadas N 9456447.64 m e E 504716.07 m; deste, segue confrontando com os seguintes azimute plano e distância (azimute e metros): 32°31'17.57" e 109.08; até o vértice PB44, de coordenadas N 9456539.62 m e E 504774.72 m; deste, segue confrontando com os seguintes azimute plano e distância (azimute e metros): 48°53'30.09" e 21.71; até o vértice PB45, de coordenadas N 9456553.89 m e E 504791.07 m; deste, segue confrontando com os seguintes azimute plano e distância (azimute e metros): 35°24'35.12" e 32.36; até o vértice PB46, de coordenadas N 9456580.26 m e E 504809.82 m; deste, segue confrontando com os seguintes azimute plano e distância (azimute e metros): 25°16'3.23" e 14.65; até o vértice PB47, de coordenadas N 9456593.51 m e E 504816.07 m; deste, segue confrontando com os seguintes azimute plano e distância (azimute e metros): 3°16'18.77" e 37.59; até o vértice PB48, de coordenadas N 9456631.04 m e E 504818.22 m; deste, segue confrontando com os seguintes azimute plano e distância (azimute e metros): 45°00'0.00" e 23.48; até o vértice PB49, de coordenadas N 9456647.64 m e E 504834.82 m; deste, segue confrontando com os seguintes azimute plano e distância (azimute e metros): 32°37'52.67" e 41.26; até o vértice PB50, de coordenadas N 9456682.40 m e E 504857.07 m;



deste, segue confrontando com os seguintes azimute plano e distância (azimute e metros): 49°07'15.24" e 61.50; até o vértice PB51, de coordenadas N 9456722.64 m e E 504903.57 m; deste, segue confrontando com os seguintes azimute plano e distância (azimute e metros): 31°43'2.88" e 22.98; até o vértice PB52, de coordenadas N 9456742.19 m e E 504915.65 m; deste, segue confrontando com os seguintes azimute plano e distância (azimute e metros): 14°57'9.19" e 42.24; até o vértice PB53, de coordenadas N 9456783.00 m e E 504926.55 m; deste, segue confrontando com os seguintes azimute plano e distância (azimute e metros): 349°08'1.27" e 44.53; até o vértice PB54, de coordenadas N 9456826.73 m e E 504918.16 m; deste, segue confrontando com os seguintes azimute plano e distância (azimute e metros): 62°29'25.12" e 50.45; até o vértice PB55, de coordenadas N 9456850.03 m e E 504962.90 m; deste, segue confrontando com os seguintes azimute plano e distância (azimute e metros): 57°04'39.19" e 185.97; até o vértice PB56, de coordenadas N 9456951.11 m e E 505119.00 m; deste, segue confrontando com os seguintes azimute plano e distância (azimute e metros): 55°24'20.30" e 281.81; até o vértice PB57, de coordenadas N 9457111.11 m e E 505350.99 m; deste, segue confrontando com os seguintes azimute plano e distância (azimute e metros): 151°02'56.42" e 49.69; até o vértice PB58, de coordenadas N 9457067.63 m e E 505375.04 m; deste, segue confrontando com os seguintes azimute plano e distância (azimute e metros): 159°46'30.51" e 37.46; até o vértice PB59, de coordenadas N 9457032.47 m e E 505387.99 m; deste, segue confrontando com os seguintes azimute plano e distância (azimute e metros): 179°59'60.00" e 43.48; até o vértice PB60, de coordenadas N 9456988.99 m e E 505387.99 m; deste, segue confrontando com os seguintes azimute plano e distância (azimute e metros): 172°36'50.24" e 50.37; até o vértice PB61, de coordenadas N 9456939.04 m e E 505394.47 m; deste, segue confrontando com os seguintes azimute plano e distância (azimute e metros): 154°44'48.61" e 54.21; até o vértice PB62, de coordenadas N 9456890.01 m e E 505417.60 m; deste, segue confrontando com os seguintes azimute plano e distância (azimute e metros): 81°28'9.24" e 74.84; até o vértice PB63, de coordenadas N 9456901.11 m e E 505491.60 m; deste, segue confrontando com os seguintes azimute plano e distância (azimute e metros): 27°22'39.73" e 58.34; até o vértice PB64, de coordenadas N 9456952.92 m e E 505518.43 m; deste, segue confrontando com os seguintes azimute plano e distância (azimute e metros): 12°31'43.71" e 42.65; até o vértice PB65, de coordenadas N 9456994.54 m e E 505527.68 m; deste, segue confrontando com os seguintes azimute plano e distância (azimute e metros): 45°00'0.00" e 45.79; até o vértice PB66, de coordenadas N 9457026.92 m e E 505560.06 m; deste, segue confrontando com os seguintes azimute plano e distância (azimute e metros): 76°19'43.29" e 35.23; até o vértice PB67, de coordenadas N 9457035.25 m e E 505594.29 m; deste, segue confrontando com os seguintes azimute plano e distância (azimute e metros): 120°08'28.99" e 99.49; até o vértice PB68, de coordenadas N 9456985.29 m e E 505680.33 m; deste, segue confrontando com os seguintes azimute plano e distância (azimute e metros): 53°01'1.54" e 93.81; até o vértice PB69, de coordenadas N 9457041.73 m e E 505755.26 m; deste, segue confrontando com os seguintes azimute plano e distância (azimute e metros): 322°07'30.06" e 42.19; até o vértice PB70, de coordenadas N 9457075.03 m e E 505729.36 m; deste, segue confrontando com os seguintes azimute plano e distância (azimute e metros): 346°34'8.30" e 63.73; até o vértice PB71, de coordenadas N 9457137.01 m e E 505714.55 m; deste, segue confrontando com os seguintes azimute plano e distância (azimute e metros): 21°48'5.07" e 39.85; até o vértice PB72, de coordenadas N 9457174.02 m e E 505729.36 m; deste, segue confrontando com os seguintes azimute plano e distância (azimute e metros): 41°17'4.96" e 50.48; até o vértice PB73, de coordenadas N 9457211.95 m e E 505762.66 m; deste, segue confrontando com os seguintes azimute plano e distância (azimute e metros): 348°31'49.69" e 65.13; até o vértice PB74, de coordenadas N 9457275.78 m e E 505749.71 m; deste, segue confrontando com os seguintes azimute plano e distância (azimute e metros): 330°19'36.90" e 91.57; até o vértice PB75, de coordenadas N 9457355.34 m e E 505704.38 m; deste, segue confrontando com os seguintes azimute plano e distância (azimute e metros): 60°06'28.19" e 137.85; até o vértice PB76, de coordenadas N 9457424.04 m e E 505823.89 m; deste, segue confrontando com os seguintes azimute plano e distância (azimute e metros): 56°08'32.40" e 479.58; até o vértice PB0, de coordenadas N 9457691.23 m e E 506222.14 m, encerrando esta descrição da segunda parcela.

ANEXO II A QUE SE REFERE O DECRETO Nº35.054, DE 16 DE DEZEMBRO DE 2022

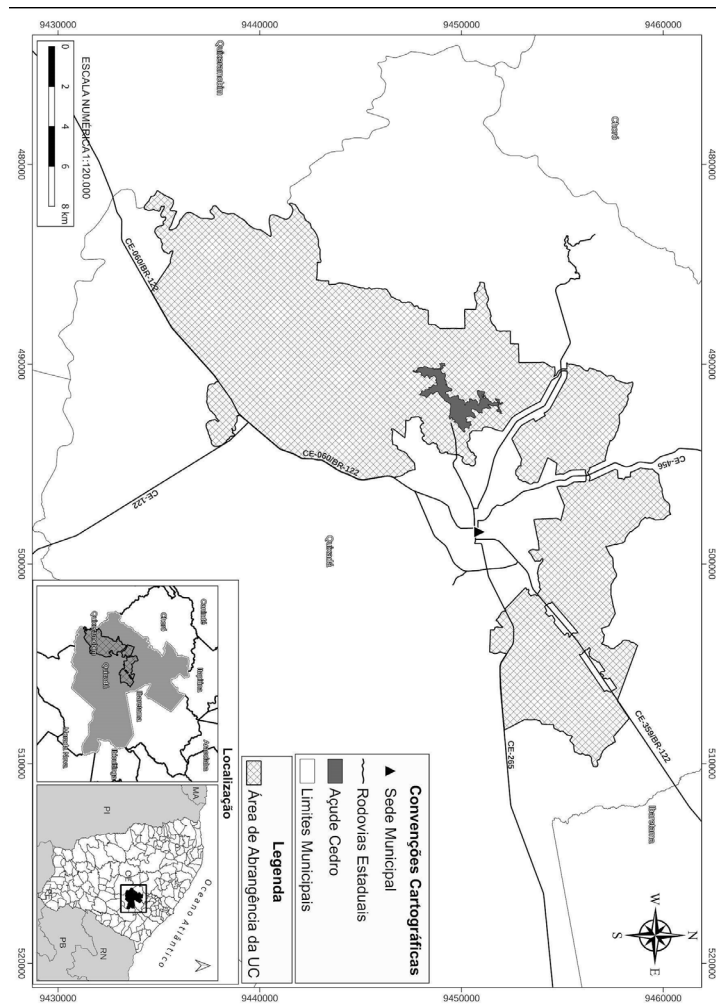

ANEXO III A QUE SE REFERE O DECRETO Nº35.054, DE 16 DE DEZEMBRO DE 2022

A Zona de Amortecimento do Monumento Natural possui 13232,74 hectares com área no município de Quixadá
MEMORIAL DESCRITIVO

UF: Ceará
Município: Quixadá
Área (ha): 13.232,74
Perímetro(m): 134.460,18

A presente Zona de Amortecimento foi estruturada como uma poligonal única que envolve o Monumento Natural Os Monólitos de Quixadá, sem intersecção com estes dois trechos, isto é, a Zona de Amortecimento foi definida como uma faixa (buffer) que contorna o Monumento Natural Os Monólitos de Quixadá em toda sua extensão, perfazendo uma área de 13.232,74ha.

Considerando os limites do poligonal do Monumento Natural dos Monólitos de Quixadá, foi estabelecido a sua Zona de Amortecimento (ZA), iniciando a descrição do seu perímetro no vértice PT0, de coordenadas N 9460866.87 m e E 497585.14 m, Datum SIRGAS 2000, com Meridiano Central -39, deste, segue confrontando com os seguintes azimute plano e distância (azimute e metros): 108°12'5.41" e 171.82; até o vértice PT1, de coordenadas N

9460813.20 m e E 497748.36 m; deste, segue confrontando com os seguintes azimute plano e distância (azimute e metros): 127°59'17.99" e 171.82; até o vértice PT2, de coordenadas N 9460707.44 m e E 497883.77 m; deste, segue confrontando com os seguintes azimute plano e distância (azimute e metros): 147°46'30.58" e 171.82; até o vértice PT3, de coordenadas N 9460562.09 m e E 497975.39 m; deste, segue confrontando com os seguintes azimute plano e distância (azimute e metros): 157°40'6.87" e 61.63; até o vértice PT4, de coordenadas N 9460505.08 m e E 497998.81 m; deste, segue confrontando com os seguintes azimute plano e distância (azimute e metros): 137°22'28.54" e 203.15; até o vértice PT5, de coordenadas N 9460355.61 m e E 498136.38 m; deste, segue confrontando com os seguintes azimute plano e distância (azimute e metros): 146°27'20.51" e 157.83; até o vértice PT6, de coordenadas N 9460224.06 m e E 498223.60 m; deste, segue confrontando com os seguintes azimute plano e distância (azimute e metros): 164°37'4.44" e 157.83; até o vértice PT7, de coordenadas N 9460071.88 m e E 498265.46 m; deste, segue confrontando com os seguintes azimute plano e distância (azimute e metros): 175°17'36.86" e 427.82; até o vértice PT8, de coordenadas N 9459645.51 m e E 498300.57 m; deste, segue confrontando com os seguintes azimute plano e distância (azimute e metros): 184°27'21.41" e 145.21; até o vértice PT9, de coordenadas N 9459500.74 m e E 498289.28 m; deste, segue confrontando com os seguintes azimute plano e distância (azimute e metros): 201°09'17.23" e 145.21; até o vértice PT10, de coordenadas N 9459365.31 m e E 498236.88 m; deste, segue confrontando com os seguintes azimute plano e distância (azimute e metros): 209°30'15.14" e 65.83; até o vértice PT11, de coordenadas N 9459308.02 m e E 498204.46 m; deste, segue confrontando com os seguintes azimute plano e distância (azimute e metros): 171°40'47.93" e 32.03; até o vértice PT12, de coordenadas N 9459276.33 m e E 498209.09 m; deste, segue confrontando com os seguintes azimute plano e distância (azimute e metros): 111°51'59.22" e 81.03; até o vértice PT13, de coordenadas N 9459246.15 m e E 498284.29 m; deste, segue confrontando com os seguintes azimute plano e distância (azimute e metros): 119°33'40.33" e 133.90; até o vértice PT14, de coordenadas N 9459180.09 m e E 498400.76 m; deste, segue confrontando com os seguintes azimute plano e distância (azimute e metros): 134°57'2.53" e 133.90; até o vértice PT15, de coordenadas N 9459085.50 m e E 498495.52 m; deste, segue confrontando com os seguintes azimute plano e distância (azimute e metros): 144°30'53.91" e 226.95; até o vértice PT16, de coordenadas N 9458900.70 m e E 498627.26 m; deste, segue confrontando com os seguintes azimute plano e distância (azimute e metros): 134°26'57.14" e 114.59; até o vértice PT17, de coordenadas N 9458820.45 m e E 498709.06 m; deste, segue confrontando com os seguintes azimute plano e distância (azimute e metros): 143°33'8.86" e 158.21; até o vértice PT18, de coordenadas N 9458693.19 m e E 498803.05 m; deste, segue confrontando com os seguintes azimute plano e distância (azimute e metros): 152°39'20.59" e 40.92; até o vértice PT19, de coordenadas N 9458656.84 m e E 498821.85 m; deste, segue confrontando com os seguintes azimute plano e distância (azimute e metros): 123°56'25.85" e 114.61; até o vértice PT20, de coordenadas N 9458592.85 m e E 498916.93 m; deste, segue confrontando com os seguintes azimute plano e distância (azimute e metros): 98°15'44.45" e 98.56; até o vértice PT21, de coordenadas N 9458578.69 m e E 499014.47 m; deste, segue confrontando com os seguintes azimute plano e distância (azimute e metros): 114°19'8.28" e 157.25; até o vértice PT22, de coordenadas N 9458513.93 m e E 499157.77 m; deste, segue confrontando com os seguintes azimute plano e distância (azimute e metros): 132°24'49.40" e 157.25; até o vértice PT23, de coordenadas N 9458407.87 m e E 499273.87 m; deste, segue confrontando com os seguintes azimute plano e distância (azimute e metros): 150°30'30.52" e 132.43; até o vértice PT24, de coordenadas N 9458292.60 m e E 499339.06 m; deste, segue confrontando com os seguintes azimute plano e distância (azimute e metros): 137°07'2.53" e 57.07; até o vértice PT25, de coordenadas N 9458250.78 m e E 499377.90 m; deste, segue confrontando com os seguintes azimute plano e distância (azimute e metros): 159°31'32.93" e 194.31; até o vértice PT26, de coordenadas N 9458068.75 m e E 499445.86 m; deste, segue confrontando com os seguintes azimute plano e distância (azimute e metros): 167°51'44.31" e 133.66; até o vértice PT27, de coordenadas N 9457938.07 m e E 499473.97 m; deste, segue confrontando com os seguintes azimute plano e distância (azimute e metros): 68°46'15.18" e 92.90; até o vértice PT28, de coordenadas N 9457971.71 m e E 499560.56 m; deste, segue confrontando com os seguintes azimute plano e distância (azimute e metros): 79°04'56.56" e 179.65; até o vértice PT29, de coordenadas N 9458005.74 m e E 499736.96 m; deste, segue confrontando com os seguintes azimute plano e distância (azimute e metros): 87°29'27.64" e 318.21; até o vértice PT30, de coordenadas N 9458019.67 m e E 500054.87 m; deste, segue confrontando com os seguintes azimute plano e distância (azimute e metros): 63°54'48.23" e 222.93; até o vértice PT31, de coordenadas N 9458117.70 m e E 500255.08 m; deste, segue confrontando com os seguintes azimute plano e distância (azimute e metros): 70°28'1.31" e 144.17; até o vértice PT32, de coordenadas N 9458165.90 m e E 500390.96 m; deste, segue confrontando com os seguintes azimute plano e distância (azimute e metros): 86°11'40.22" e 229.70; até o vértice PT33, de coordenadas N 9458181.15 m e E 500620.16 m; deste, segue confrontando com os seguintes azimute plano e distância (azimute e metros): 99°28'26.44" e 104.76; até o vértice PT34, de coordenadas N 9458163.90 m e E 500723.49 m; deste, segue confrontando com os seguintes azimute plano e distância (azimute e metros): 106°55'1.59" e 129.54; até o vértice PT35, de coordenadas N 9458126.21 m e E 500847.43 m; deste, segue confrontando com os seguintes azimute plano e distância (azimute e metros): 121°48'11.88" e 129.54; até o vértice PT36, de coordenadas N 9458057.94 m e E 500957.52 m; deste, segue confrontando com os seguintes azimute plano e distância (azimute e metros): 129°14'47.03" e 96.12; até o vértice PT37, de coordenadas N 9457997.13 m e E 501031.96 m; deste, segue confrontando com os seguintes azimute plano e distância (azimute e metros): 119°20'5.95" e 179.07; até o vértice PT38, de coordenadas N 9457909.40 m e E 501188.06 m; deste, segue confrontando com os seguintes azimute plano e distância (azimute e metros): 90°37'14.72" e 288.65; até o vértice PT39, de coordenadas N 9457906.28 m e E 501476.70 m; deste, segue confrontando com os seguintes azimute plano e distância (azimute e metros): 79°04'50.46" e 443.44; até o vértice PT40, de coordenadas N 9457990.28 m e E 501912.11 m; deste, segue confrontando com os seguintes azimute plano e distância (azimute e metros): 75°21'34.87" e 457.16; até o vértice PT41, de coordenadas N 9458105.82 m e E 502354.42 m; deste, segue confrontando com os seguintes azimute plano e distância (azimute e metros): 86°06'35.97" e 186.53; até o vértice PT42, de coordenadas N 9458118.48 m e E 502540.52 m; deste, segue confrontando com os seguintes azimute plano e distância (azimute e metros): 107°36'38.16" e 186.53; até o vértice PT43, de coordenadas N 9458062.04 m e E 502718.31 m; deste, segue confrontando com os seguintes azimute plano e distância (azimute e metros): 118°21'39.25" e 236.39; até o vértice PT44, de coordenadas N 9457949.75 m e E 502926.33 m; deste, segue confrontando com os seguintes azimute plano e distância (azimute e metros): 122°24'17.57" e 116.22; até o vértice PT45, de coordenadas N 9457887.47 m e E 503024.45 m; deste, segue confrontando com os seguintes azimute plano e distância (azimute e metros): 113°22'0.15" e 165.75; até o vértice PT46, de coordenadas N 9457821.73 m e E 503176.61 m; deste, segue confrontando com os seguintes azimute plano e distância (azimute e metros): 117°51'7.12" e 180.13; até o vértice PT47, de coordenadas N 9457737.58 m e E 503335.87 m; deste, segue confrontando com os seguintes azimute plano e distância (azimute e metros): 128°21'5.42" e 182.23; até o vértice PT48, de coordenadas N 9457624.51 m e E 503478.77 m; deste, segue confrontando com os seguintes azimute plano e distância (azimute e metros): 149°21'2.02" e 58.01; até o vértice PT49, de coordenadas N 9457574.60 m e E 503508.34 m; deste, segue confrontando com os seguintes azimute plano e distância (azimute e metros): 84°55'15.60" e 56.90; até o vértice PT50, de coordenadas N 9457579.64 m e E 503565.02 m; deste, segue confrontando com os seguintes azimute plano e distância (azimute e metros): 317°53'23.69" e 238.71; até o vértice PT51, de coordenadas N 9457756.73 m e E 503404.96 m; deste, segue confrontando com os seguintes azimute plano e distância (azimute e metros): 331°38'1.10" e 47.32; até o vértice PT52, de coordenadas N 9457798.37 m e E 503382.47 m; deste, segue confrontando com os seguintes azimute plano e distância (azimute e metros): 340°28'10.22" e 153.60; até o vértice PT53, de coordenadas N 9457943.13 m e E 503331.12 m; deste, segue confrontando com os seguintes azimute plano e distância (azimute e metros): 354°18'36.37" e 180.33; até o vértice PT54, de coordenadas N 9458122.57 m e E 503313.24 m; deste, segue confrontando com os seguintes azimute plano e distância (azimute e metros): 5°12'49.29" e 172.30; até o vértice PT55, de coordenadas N 9458294.17 m e E 503328.90 m; deste, segue confrontando com os seguintes azimute plano e distância (azimute e metros): 11°24'42.05" e 120.60; até o vértice PT56, de coordenadas N 9458412.38 m e E 503352.76 m; deste, segue confrontando com os seguintes azimute plano e distância (azimute e metros): 19°55'50.08" e 148.14; até o vértice PT57, de coordenadas N 9458551.64 m e E 503403.26 m; deste, segue confrontando com os seguintes azimute plano e distância (azimute e metros): 36°58'6.15" e 72.79; até o vértice PT58, de coordenadas N 9458609.79 m e E 503447.03 m; deste, segue confrontando com os seguintes azimute plano e distância (azimute e metros): 19°20'39.65" e 151.04; até o vértice PT59, de coordenadas N 9458752.30 m e E 503497.06 m; deste, segue confrontando com os seguintes azimute plano e distância (azimute e metros): 31°20'7.81" e 173.92; até o vértice PT60, de coordenadas N 9458900.85 m e E 503587.51 m; deste, segue confrontando com os seguintes azimute plano e distância (azimute e metros): 38°51'43.86" e 266.29; até o vértice PT61, de coordenadas N 9459108.20 m e E 503754.59 m; deste, segue confrontando com os seguintes azimute plano e distância (azimute e metros): 59°32'31.54" e 175.21; até o vértice PT62, de coordenadas N 9459197.02 m e E 503905.62 m; deste, segue confrontando com os seguintes azimute plano e distância (azimute e metros): 79°43'26.90" e 175.21; até o vértice PT63, de coordenadas N 9459228.28 m e E 504078.03 m; deste, segue confrontando com os seguintes azimute plano e distância (azimute e metros): 99°54'22.26" e 175.21; até o vértice PT64, de coordenadas N 9459198.13 m e E 504250.63 m; deste, segue confrontando com os seguintes azimute plano e distância (azimute e metros): 109°59'49.93" e 2692.32; até o vértice PT65, de coordenadas N 9458277.43 m e E 506780.63 m; deste, segue confrontando com os seguintes azimute plano e distância (azimute e metros): 56°12'29.25" e 809.36; até o vértice PT66, de coordenadas N 9458727.58 m e E 507453.26 m; deste, segue confrontando com os seguintes azimute plano e distância (azimute e metros): 65°28'30.04" e 161.03; até o vértice PT67, de coordenadas N 9458794.42 m e E 507599.77 m; deste, segue confrontando com os seguintes azimute plano e distância (azimute e metros): 84°00'31.61" e 161.03; até o vértice PT68, de coordenadas N 9458811.23 m e E 507759.92 m; deste, segue confrontando com os seguintes azimute plano e distância (azimute e metros): 102°32'33.17" e 161.03; até o vértice PT69, de coordenadas N 9458776.26 m e E 507917.11 m; deste, segue confrontando com os seguintes azimute plano e distância (azimute e metros): 121°04'34.74" e 161.03; até o vértice PT70, de coordenadas N 9458693.14 m e E 508055.03 m; deste, segue confrontando com os seguintes azimute plano e distância (azimute e metros): 130°20'35.53" e 914.66; até o vértice PT71, de coordenadas N 9458101.02 m e E 508752.17 m; deste, segue confrontando com os seguintes azimute plano e distância (azimute e metros): 79°35'58.34" e 153.64; até o vértice PT72, de coordenadas N 9458128.75 m e E 508903.29 m; deste, segue confrontando com os seguintes azimute plano e distância (azimute e metros): 97°05'15.15" e 150.46; até o vértice PT73, de coordenadas N 9458110.19 m e E 509052.60 m; deste, segue confrontando com os seguintes azimute plano e distância (azimute e metros): 114°23'42.83" e 150.46; até o vértice PT74, de coordenadas N 9458048.04 m e E 509189.63 m; deste, segue confrontando com os seguintes azimute plano e distância (azimute e metros): 131°42'10.52" e 150.46; até o vértice PT75, de coordenadas N 9457947.94 m e E 509301.97 m; deste, segue confrontando com os seguintes azimute plano e distância (azimute e metros): 149°23'16.74" e 282.20; até o vértice PT76, de coordenadas N 9457705.07 m e E 509445.67 m; deste, segue confrontando com os seguintes azimute plano e distância (azimute e metros): 153°04'36.53" e 153.64; até o vértice PT77, de coordenadas N 9457568.08 m e E 509515.24 m; deste, segue confrontando com os seguintes azimute plano e distância (azimute e metros): 137°51'21.91" e 174.30; até o vértice PT78, de coordenadas N 9457438.85 m e E 509632.19 m; deste, segue confrontando com os seguintes azimute plano e distância (azimute e metros): 118°16'5.97" e 68.65; até o vértice PT79, de coordenadas N 9457406.34 m e E 509692.66 m; deste, segue confrontando com os seguintes azimute plano e distância (azimute e metros): 104°49'9.09" e 134.95; até o vértice PT80, de coordenadas N 9457371.82 m e E 509823.11 m; deste, segue confrontando com os seguintes azimute plano e distância (azimute e metros): 114°56'36.60" e 124.73; até o vértice PT81, de coordenadas N 9457319.22 m e E 509936.21 m; deste, segue confrontando com os seguintes azimute plano e distância (azimute e metros): 120°04'28.24" e 116.72; até o vértice PT82, de coordenadas N 9457260.73 m e E 510037.22 m; deste, segue confrontando com os seguintes azimute plano e distância (azimute e metros):



85°28'21.14" e 33.27; até o vértice PT83, de coordenadas N 9457263.35 m e E 510070.38 m; deste, segue confrontando com os seguintes azimute plano e distância (azimute e metros): 101°28'30.83" e 139.20; até o vértice PT84, de coordenadas N 9457235.66 m e E 510206.79 m; deste, segue confrontando com os seguintes azimute plano e distância (azimute e metros): 109°28'35.67" e 82.57; até o vértice PT85, de coordenadas N 9457208.13 m e E 510284.64 m; deste, segue confrontando com os seguintes azimute plano e distância (azimute e metros): 118°05'10.19" e 149.70; até o vértice PT86, de coordenadas N 9457137.65 m e E 510416.71 m; deste, segue confrontando com os seguintes azimute plano e distância (azimute e metros): 135°18'19.22" e 149.70; até o vértice PT87, de coordenadas N 9457031.23 m e E 510522.00 m; deste, segue confrontando com os seguintes azimute plano e distância (azimute e metros): 143°54'53.74" e 69.31; até o vértice PT88, de coordenadas N 9456975.22 m e E 510562.82 m; deste, segue confrontando com os seguintes azimute plano e distância (azimute e metros): 154°45'17.81" e 188.07; até o vértice PT89, de coordenadas N 9456805.12 m e E 510643.03 m; deste, segue confrontando com os seguintes azimute plano e distância (azimute e metros): 176°26'5.95" e 188.07; até o vértice PT90, de coordenadas N 9456617.42 m e E 510654.72 m; deste, segue confrontando com os seguintes azimute plano e distância (azimute e metros): 187°16'30.02" e 134.94; até o vértice PT91, de coordenadas N 9456483.56 m e E 510637.64 m; deste, segue confrontando com os seguintes azimute plano e distância (azimute e metros): 195°34'41.87" e 144.41; até o vértice PT92, de coordenadas N 9456344.45 m e E 510598.85 m; deste, segue confrontando com os seguintes azimute plano e distância (azimute e metros): 212°11'5.57" e 144.41; até o vértice PT93, de coordenadas N 9456222.23 m e E 510521.93 m; deste, segue confrontando com os seguintes azimute plano e distância (azimute e metros): 228°47'29.27" e 144.41; até o vértice PT94, de coordenadas N 9456127.09 m e E 510413.29 m; deste, segue confrontando com os seguintes azimute plano e distância (azimute e metros): 237°05'41.13" e 57.67; até o vértice PT95, de coordenadas N 9456095.76 m e E 510364.87 m; deste, segue confrontando com os seguintes azimute plano e distância (azimute e metros): 247°36'24.04" e 265.11; até o vértice PT96, de coordenadas N 9455994.77 m e E 510119.76 m; deste, segue confrontando com os seguintes azimute plano e distância (azimute e metros): 255°09'45.77" e 85.02; até o vértice PT97, de coordenadas N 9455973.00 m e E 510037.57 m; deste, segue confrontando com os seguintes azimute plano e distância (azimute e metros): 200°52'14.48" e 31.26; até o vértice PT98, de coordenadas N 9455943.79 m e E 510026.44 m; deste, segue confrontando com os seguintes azimute plano e distância (azimute e metros): 178°08'30.04" e 86.72; até o vértice PT99, de coordenadas N 9455857.11 m e E 510029.25 m; deste, segue confrontando com os seguintes azimute plano e distância (azimute e metros): 191°04'47.63" e 153.13; até o vértice PT100, de coordenadas N 9455706.84 m e E 509999.82 m; deste, segue confrontando com os seguintes azimute plano e distância (azimute e metros): 199°53'17.42" e 90.12; até o vértice PT101, de coordenadas N 9455622.10 m e E 509969.17 m; deste, segue confrontando com os seguintes azimute plano e distância (azimute e metros): 207°28'58.14" e 364.03; até o vértice PT102, de coordenadas N 9455299.15 m e E 509801.17 m; deste, segue confrontando com os seguintes azimute plano e distância (azimute e metros): 227°03'45.23" e 159.81; até o vértice PT103, de coordenadas N 9455190.29 m e E 509684.18 m; deste, segue confrontando com os seguintes azimute plano e distância (azimute e metros): 245°27'14.75" e 159.81; até o vértice PT104, de coordenadas N 9455123.90 m e E 509538.81 m; deste, segue confrontando com os seguintes azimute plano e distância (azimute e metros): 256°27'5.23" e 131.07; até o vértice PT105, de coordenadas N 9455093.20 m e E 509411.39 m; deste, segue confrontando com os seguintes azimute plano e distância (azimute e metros): 262°09'1.14" e 150.98; até o vértice PT106, de coordenadas N 9455072.58 m e E 509261.83 m; deste, segue confrontando com os seguintes azimute plano e distância (azimute e metros): 229°04'9.03" e 122.42; até o vértice PT107, de coordenadas N 9454992.37 m e E 509169.34 m; deste, segue confrontando com os seguintes azimute plano e distância (azimute e metros): 239°38'15.70" e 101.30; até o vértice PT108, de coordenadas N 9454941.17 m e E 509081.93 m; deste, segue confrontando com os seguintes azimute plano e distância (azimute e metros): 250°06'33.22" e 178.14; até o vértice PT109, de coordenadas N 9454880.56 m e E 508914.42 m; deste, segue confrontando com os seguintes azimute plano e distância (azimute e metros): 220°52'17.60" e 62.64; até o vértice PT110, de coordenadas N 9454833.19 m e E 508873.43 m; deste, segue confrontando com os seguintes azimute plano e distância (azimute e metros): 187°57'24.53" e 61.05; até o vértice PT111, de coordenadas N 9454772.73 m e E 508864.98 m; deste, segue confrontando com os seguintes azimute plano e distância (azimute e metros): 200°44'29.36" e 174.99; até o vértice PT112, de coordenadas N 9454609.08 m e E 508803.00 m; deste, segue confrontando com os seguintes azimute plano e distância (azimute e metros): 210°49'11.28" e 93.62; até o vértice PT113, de coordenadas N 9454528.68 m e E 508755.04 m; deste, segue confrontando com os seguintes azimute plano e distância (azimute e metros): 205°10'44.34" e 190.88; até o vértice PT114, de coordenadas N 9454355.93 m e E 508673.83 m; deste, segue confrontando com os seguintes azimute plano e distância (azimute e metros): 215°39'15.66" e 74.50; até o vértice PT115, de coordenadas N 9454295.40 m e E 508630.40 m; deste, segue confrontando com os seguintes azimute plano e distância (azimute e metros): 226°21'41.38" e 131.51; até o vértice PT116, de coordenadas N 9454204.65 m e E 508535.23 m; deste, segue confrontando com os seguintes azimute plano e distância (azimute e metros): 182°12'44.98" e 187.46; até o vértice PT117, de coordenadas N 9454017.32 m e E 508527.99 m; deste, segue confrontando com os seguintes azimute plano e distância (azimute e metros): 189°46'47.46" e 131.69; até o vértice PT118, de coordenadas N 9453887.54 m e E 508505.62 m; deste, segue confrontando com os seguintes azimute plano e distância (azimute e metros): 197°20'49.94" e 64.17; até o vértice PT119, de coordenadas N 9453826.30 m e E 508486.49 m; deste, segue confrontando com os seguintes azimute plano e distância (azimute e metros): 208°10'41.53" e 187.91; até o vértice PT120, de coordenadas N 9453660.65 m e E 508397.76 m; deste, segue confrontando com os seguintes azimute plano e distância (azimute e metros): 229°50'24.70" e 124.93; até o vértice PT121, de coordenadas N 9453580.08 m e E 508302.28 m; deste, segue confrontando com os seguintes azimute plano e distância (azimute e metros): 177°46'47.89" e 162.53; até o vértice PT122, de coordenadas N 9453417.68 m e E 508308.57 m; deste, segue confrontando com os seguintes azimute plano e distância (azimute e metros): 181°46'17.20" e 193.96; até o vértice PT123, de coordenadas N 9453223.81 m e E 508302.58 m; deste, segue confrontando com os seguintes azimute plano e distância (azimute e metros): 151°24'52.77" e 495.91; até o vértice PT124, de coordenadas N 9452788.35 m e E 508539.86 m; deste, segue confrontando com os seguintes azimute plano e distância (azimute e metros): 153°18'40.74" e 477.22; até o vértice PT125, de coordenadas N 9452361.97 m e E 508754.20 m; deste, segue confrontando com os seguintes azimute plano e distância (azimute e metros): 164°05'9.25" e 186.36; até o vértice PT126, de coordenadas N 9452182.75 m e E 508805.30 m; deste, segue confrontando com os seguintes azimute plano e distância (azimute e metros): 185°34'0.89" e 186.36; até o vértice PT127, de coordenadas N 9451997.27 m e E 508787.22 m; deste, segue confrontando com os seguintes azimute plano e distância (azimute e metros): 204°11'30.53" e 161.37; até o vértice PT128, de coordenadas N 9451850.07 m e E 508721.09 m; deste, segue confrontando com os seguintes azimute plano e distância (azimute e metros): 221°58'34.08" e 148.78; até o vértice PT129, de coordenadas N 9451739.46 m e E 508621.58 m; deste, segue confrontando com os seguintes azimute plano e distância (azimute e metros): 239°05'19.00" e 148.78; até o vértice PT130, de coordenadas N 9451663.03 m e E 508493.93 m; deste, segue confrontando com os seguintes azimute plano e distância (azimute e metros): 256°12'3.92" e 148.78; até o vértice PT131, de coordenadas N 9451627.55 m e E 508349.45 m; deste, segue confrontando com os seguintes azimute plano e distância (azimute e metros): 264°45'26.37" e 124.49; até o vértice PT132, de coordenadas N 9451513.65 m e E 507108.17 m; deste, segue confrontando com os seguintes azimute plano e distância (azimute e metros): 266°01'14.33" e 937.01; até o vértice PT133, de coordenadas N 9451448.62 m e E 506173.42 m; deste, segue confrontando com os seguintes azimute plano e distância (azimute e metros): 267°44'10.43" e 771.24; até o vértice PT134, de coordenadas N 9451418.16 m e E 505402.78 m; deste, segue confrontando com os seguintes azimute plano e distância (azimute e metros): 271°52'39.30" e 320.56; até o vértice PT135, de coordenadas N 9451428.66 m e E 505082.40 m; deste, segue confrontando com os seguintes azimute plano e distância (azimute e metros): 279°06'46.18" e 130.07; até o vértice PT136, de coordenadas N 9451449.26 m e E 504953.97 m; deste, segue confrontando com os seguintes azimute plano e distância (azimute e metros): 203°56'54.24" e 108.36; até o vértice PT137, de coordenadas N 9451350.23 m e E 504909.98 m; deste, segue confrontando com os seguintes azimute plano e distância (azimute e metros): 195°15'10.47" e 108.28; até o vértice PT138, de coordenadas N 9451245.77 m e E 504881.50 m; deste, segue confrontando com os seguintes azimute plano e distância (azimute e metros): 206°35'17.93" e 162.96; até o vértice PT139, de coordenadas N 9451100.05 m e E 504808.56 m; deste, segue confrontando com os seguintes azimute plano e distância (azimute e metros): 225°20'43.63" e 162.96; até o vértice PT140, de coordenadas N 9450985.52 m e E 504692.64 m; deste, segue confrontando com os seguintes azimute plano e distância (azimute e metros): 244°06'9.33" e 162.96; até o vértice PT141, de coordenadas N 9450914.34 m e E 504546.05 m; deste, segue confrontando com os seguintes azimute plano e distância (azimute e metros): 262°51'35.03" e 162.96; até o vértice PT142, de coordenadas N 9450894.09 m e E 504384.35 m; deste, segue confrontando com os seguintes azimute plano e distância (azimute e metros): 272°14'17.88" e 1104.39; até o vértice PT143, de coordenadas N 9450937.22 m e E 503280.80 m; deste, segue confrontando com os seguintes azimute plano e distância (azimute e metros): 280°54'44.38" e 150.81; até o vértice PT144, de coordenadas N 9450965.77 m e E 503132.72 m; deste, segue confrontando com os seguintes azimute plano e distância (azimute e metros): 298°15'37.36" e 150.81; até o vértice PT145, de coordenadas N 9451037.18 m e E 502999.88 m; deste, segue confrontando com os seguintes azimute plano e distância (azimute e metros): 315°36'30.35" e 150.81; até o vértice PT146, de coordenadas N 9451144.94 m e E 502894.38 m; deste, segue confrontando com os seguintes azimute plano e distância (azimute e metros): 332°57'23.34" e 77.58; até o vértice PT147, de coordenadas N 9451214.04 m e E 502859.11 m; deste, segue confrontando com os seguintes azimute plano e distância (azimute e metros): 263°12'7.96" e 60.70; até o vértice PT148, de coordenadas N 9451206.85 m e E 502798.83 m; deste, segue confrontando com os seguintes azimute plano e distância (azimute e metros): 280°39'37.09" e 151.76; até o vértice PT149, de coordenadas N 9451234.93 m e E 502649.69 m; deste, segue confrontando com os seguintes azimute plano e distância (azimute e metros): 298°07'6.23" e 151.76; até o vértice PT150, de coordenadas N 9451306.45 m e E 502515.84 m; deste, segue confrontando com os seguintes azimute plano e distância (azimute e metros): 313°00'4.85" e 150.56; até o vértice PT151, de coordenadas N 9451409.14 m e E 502405.73 m; deste, segue confrontando com os seguintes azimute plano e distância (azimute e metros): 303°04'13.72" e 330.14; até o vértice PT152, de coordenadas N 9451589.28 m e E 502129.07 m; deste, segue confrontando com os seguintes azimute plano e distância (azimute e metros): 311°18'53.28" e 98.87; até o vértice PT153, de coordenadas N 9451654.56 m e E 502054.81 m; deste, segue confrontando com os seguintes azimute plano e distância (azimute e metros): 320°01'9.97" e 116.13; até o vértice PT154, de coordenadas N 9451743.54 m e E 501980.20 m; deste, segue confrontando com os seguintes azimute plano e distância (azimute e metros): 304°47'2.43" e 82.50; até o vértice PT155, de coordenadas N 9451790.61 m e E 501912.44 m; deste, segue confrontando com os seguintes azimute plano e distância (azimute e metros): 313°30'4.46" e 1425.47; até o vértice PT156, de coordenadas N 9452771.86 m e E 500878.46 m; deste, segue confrontando com os seguintes azimute plano e distância (azimute e metros): 320°15'21.76" e 117.62; até o vértice PT157, de coordenadas N 9452862.30 m e E 500803.26 m; deste, segue confrontando com os seguintes azimute plano e distância (azimute e metros): 333°45'56.36" e 117.62; até o vértice PT158, de coordenadas N 9452967.80 m e E 500751.26 m; deste, segue confrontando com os seguintes azimute plano e distância (azimute e metros): 340°31'13.65" e 67.29; até o vértice PT159, de coordenadas N 9453031.24 m e E 500728.82 m; deste, segue confrontando com os seguintes azimute plano e distância (azimute e metros): 349°31'1.94" e 156.38; até o vértice PT160, de coordenadas N 9453185.01 m e E 500700.37 m; deste, segue confrontando com os seguintes azimute plano e distância (azimute e metros): 7°30'38.52" e 112.38; até o vértice PT161, de coordenadas N 9453296.43 m e E 500715.06 m; deste, segue confrontando com os seguintes azimute plano e distância (azimute e metros): 265°37'36.68" e 64.08; até o vértice PT162, de coordenadas N 9453291.54 m e E 500651.17 m; deste, segue confrontando com os seguintes azimute plano e distância (azimute e metros): 256°05'8.16" e 143.13; até o vértice PT163, de coordenadas N 9453257.12 m e E 500512.24 m; deste, segue confrontando com os seguintes azimute plano e distância (azimute e metros): 274°27'42.97" e 159.68; até o vértice PT164, de coordenadas N 9453269.54 m e E 500353.05

m; deste, segue confrontando com os seguintes azimute plano e distância (azimute e metros): 283°39'0.38" e 133.39; até o vértice PT165, de coordenadas N 9453301.02 m e E 500223.43 m; deste, segue confrontando com os seguintes azimute plano e distância (azimute e metros): 228°02'40.53" e 96.64; até o vértice PT166, de coordenadas N 9453236.41 m e E 500151.56 m; deste, segue confrontando com os seguintes azimute plano e distância (azimute e metros): 236°23'20.77" e 146.92; até o vértice PT167, de coordenadas N 9453155.08 m e E 500029.20 m; deste, segue confrontando com os seguintes azimute plano e distância (azimute e metros): 240°23'34.60" e 232.99; até o vértice PT168, de coordenadas N 9453039.98 m e E 499826.63 m; deste, segue confrontando com os seguintes azimute plano e distância (azimute e metros): 229°39'11.00" e 227.15; até o vértice PT169, de coordenadas N 9452892.91 m e E 499653.51 m; deste, segue confrontando com os seguintes azimute plano e distância (azimute e metros): 247°34'44.99" e 146.56; até o vértice PT170, de coordenadas N 9452837.01 m e E 499518.03 m; deste, segue confrontando com os seguintes azimute plano e distância (azimute e metros): 264°26'3.15" e 146.56; até o vértice PT171, de coordenadas N 9452822.80 m e E 499372.16 m; deste, segue confrontando com os seguintes azimute plano e distância (azimute e metros): 281°17'21.30" e 146.56; até o vértice PT172, de coordenadas N 9452851.49 m e E 499228.44 m; deste, segue confrontando com os seguintes azimute plano e distância (azimute e metros): 298°08'39.46" e 146.56; até o vértice PT173, de coordenadas N 9452920.62 m e E 499099.21 m; deste, segue confrontando com os seguintes azimute plano e distância (azimute e metros): 306°34'18.54" e 67.20; até o vértice PT174, de coordenadas N 9452960.66 m e E 499045.24 m; deste, segue confrontando com os seguintes azimute plano e distância (azimute e metros): 319°18'41.43" e 220.52; até o vértice PT175, de coordenadas N 9453127.87 m e E 498901.47 m; deste, segue confrontando com os seguintes azimute plano e distância (azimute e metros): 334°03'39.02" e 168.18; até o vértice PT176, de coordenadas N 9453279.11 m e E 498827.91 m; deste, segue confrontando com os seguintes azimute plano e distância (azimute e metros): 259°00'37.01" e 970.55; até o vértice PT177, de coordenadas N 9453094.09 m e E 497875.16 m; deste, segue confrontando com os seguintes azimute plano e distância (azimute e metros): 268°28'36.72" e 164.47; até o vértice PT178, de coordenadas N 9453089.72 m e E 497710.75 m; deste, segue confrontando com os seguintes azimute plano e distância (azimute e metros): 287°24'36.15" e 164.47; até o vértice PT179, de coordenadas N 9453138.93 m e E 497553.81 m; deste, segue confrontando com os seguintes azimute plano e distância (azimute e metros): 306°20'35.58" e 164.47; até o vértice PT180, de coordenadas N 9453236.40 m e E 497421.33 m; deste, segue confrontando com os seguintes azimute plano e distância (azimute e metros): 325°16'35.01" e 164.47; até o vértice PT181, de coordenadas N 9453371.59 m e E 497327.64 m; deste, segue confrontando com os seguintes azimute plano e distância (azimute e metros): 344°12'34.44" e 164.47; até o vértice PT182, de coordenadas N 9453529.85 m e E 497282.89 m; deste, segue confrontando com os seguintes azimute plano e distância (azimute e metros): 353°40'34.16" e 226.05; até o vértice PT183, de coordenadas N 9453754.53 m e E 497257.99 m; deste, segue confrontando com os seguintes azimute plano e distância (azimute e metros): 357°16'52.71" e 804.91; até o vértice PT184, de coordenadas N 9454558.53 m e E 497219.81 m; deste, segue confrontando com os seguintes azimute plano e distância (azimute e metros): 284°21'11.03" e 97.31; até o vértice PT185, de coordenadas N 9454582.65 m e E 497125.53 m; deste, segue confrontando com os seguintes azimute plano e distância (azimute e metros): 248°05'17.55" e 864.36; até o vértice PT186, de coordenadas N 9454260.09 m e E 496323.62 m; deste, segue confrontando com os seguintes azimute plano e distância (azimute e metros): 256°35'37.57" e 147.91; até o vértice PT187, de coordenadas N 9454225.80 m e E 496179.74 m; deste, segue confrontando com os seguintes azimute plano e distância (azimute e metros): 273°36'17.61" e 33.26; até o vértice PT188, de coordenadas N 9454227.89 m e E 496146.55 m; deste, segue confrontando com os seguintes azimute plano e distância (azimute e metros): 129°20'29.66" e 159.59; até o vértice PT189, de coordenadas N 9454126.72 m e E 496269.97 m; deste, segue confrontando com os seguintes azimute plano e distância (azimute e metros): 144°40'1.81" e 168.25; até o vértice PT190, de coordenadas N 9453989.46 m e E 496367.28 m; deste, segue confrontando com os seguintes azimute plano e distância (azimute e metros): 161°57'0.60" e 137.82; até o vértice PT191, de coordenadas N 9453858.42 m e E 496409.98 m; deste, segue confrontando com os seguintes azimute plano e distância (azimute e metros): 175°28'22.91" e 118.41; até o vértice PT192, de coordenadas N 9453740.38 m e E 496419.32 m; deste, segue confrontando com os seguintes azimute plano e distância (azimute e metros): 156°03'35.91" e 154.60; até o vértice PT193, de coordenadas N 9453599.08 m e E 496482.06 m; deste, segue confrontando com os seguintes azimute plano e distância (azimute e metros): 171°17'18.43" e 182.58; até o vértice PT194, de coordenadas N 9453418.61 m e E 496509.71 m; deste, segue confrontando com os seguintes azimute plano e distância (azimute e metros): 185°01'44.14" e 134.49; até o vértice PT195, de coordenadas N 9453284.64 m e E 496497.92 m; deste, segue confrontando com os seguintes azimute plano e distância (azimute e metros): 200°29'14.31" e 134.49; até o vértice PT196, de coordenadas N 9453158.66 m e E 496450.85 m; deste, segue confrontando com os seguintes azimute plano e distância (azimute e metros): 208°35'55.44" e 166.51; até o vértice PT197, de coordenadas N 9453012.47 m e E 496371.15 m; deste, segue confrontando com os seguintes azimute plano e distância (azimute e metros): 188°19'56.65" e 115.20; até o vértice PT198, de coordenadas N 9452898.48 m e E 496354.45 m; deste, segue confrontando com os seguintes azimute plano e distância (azimute e metros): 202°46'38.88" e 125.72; até o vértice PT199, de coordenadas N 9452782.56 m e E 496305.78 m; deste, segue confrontando com os seguintes azimute plano e distância (azimute e metros): 215°55'4.25" e 122.36; até o vértice PT200, de coordenadas N 9452683.47 m e E 496234.00 m; deste, segue confrontando com os seguintes azimute plano e distância (azimute e metros): 206°24'58.57" e 106.63; até o vértice PT201, de coordenadas N 9452587.97 m e E 496186.56 m; deste, segue confrontando com os seguintes azimute plano e distância (azimute e metros): 218°52'22.95" e 199.03; até o vértice PT202, de coordenadas N 9452433.02 m e E 496061.65 m; deste, segue confrontando com os seguintes azimute plano e distância (azimute e metros): 241°29'19.02" e 214.76; até o vértice PT203, de coordenadas N 9452330.51 m e E 495872.94 m; deste, segue confrontando com os seguintes azimute plano e distância (azimute e metros): 231°43'43.09" e 77.74; até o vértice PT204, de coordenadas N 9452282.36 m e E 495811.91 m; deste, segue confrontando com os seguintes azimute plano e distância (azimute e metros): 243°08'49.83" e 127.16; até o vértice PT205, de coordenadas N 9452224.92 m e E 495698.46 m; deste, segue confrontando com os seguintes azimute plano e distância (azimute e metros): 257°04'11.58" e 162.17; até o vértice PT206, de coordenadas N 9452188.63 m e E 495540.40 m; deste, segue confrontando com os seguintes azimute plano e distância (azimute e metros): 268°20'44.45" e 98.70; até o vértice PT207, de coordenadas N 9452185.78 m e E 495441.74 m; deste, segue confrontando com os seguintes azimute plano e distância (azimute e metros): 273°02'8.05" e 137.69; até o vértice PT208, de coordenadas N 9452193.08 m e E 495304.24 m; deste, segue confrontando com os seguintes azimute plano e distância (azimute e metros): 281°03'47.31" e 145.75; até o vértice PT209, de coordenadas N 9452221.04 m e E 495161.20 m; deste, segue confrontando com os seguintes azimute plano e distância (azimute e metros): 297°17'24.69" e 189.46; até o vértice PT210, de coordenadas N 9452307.91 m e E 494992.82 m; deste, segue confrontando com os seguintes azimute plano e distância (azimute e metros): 308°59'23.85" e 52.41; até o vértice PT211, de coordenadas N 9452340.89 m e E 494952.09 m; deste, segue confrontando com os seguintes azimute plano e distância (azimute e metros): 299°26'5.38" e 135.68; até o vértice PT212, de coordenadas N 9452407.56 m e E 494833.92 m; deste, segue confrontando com os seguintes azimute plano e distância (azimute e metros): 311°07'12.45" e 56.27; até o vértice PT213, de coordenadas N 9452444.57 m e E 494791.53 m; deste, segue confrontando com os seguintes azimute plano e distância (azimute e metros): 244°14'34.72" e 909.09; até o vértice PT214, de coordenadas N 9452049.52 m e E 493972.76 m; deste, segue confrontando com os seguintes azimute plano e distância (azimute e metros): 251°23'6.91" e 124.60; até o vértice PT215, de coordenadas N 9452009.75 m e E 493854.68 m; deste, segue confrontando com os seguintes azimute plano e distância (azimute e metros): 184°32'25.67" e 109.92; até o vértice PT216, de coordenadas N 9451900.17 m e E 493845.98 m; deste, segue confrontando com os seguintes azimute plano e distância (azimute e metros): 190°45'41.07" e 183.67; até o vértice PT217, de coordenadas N 9451719.73 m e E 493811.69 m; deste, segue confrontando com os seguintes azimute plano e distância (azimute e metros): 197°57'12.19" e 287.60; até o vértice PT218, de coordenadas N 9451446.13 m e E 493723.03 m; deste, segue confrontando com os seguintes azimute plano e distância (azimute e metros): 203°15'6.25" e 92.41; até o vértice PT219, de coordenadas N 9451361.22 m e E 493686.55 m; deste, segue confrontando com os seguintes azimute plano e distância (azimute e metros): 139°03'56.81" e 125.63; até o vértice PT220, de coordenadas N 9451266.31 m e E 493768.87 m; deste, segue confrontando com os seguintes azimute plano e distância (azimute e metros): 156°42'27.80" e 153.35; até o vértice PT221, de coordenadas N 9451125.46 m e E 493829.50 m; deste, segue confrontando com os seguintes azimute plano e distância (azimute e metros): 174°20'58.80" e 153.35; até o vértice PT222, de coordenadas N 9450972.86 m e E 493844.60 m; deste, segue confrontando com os seguintes azimute plano e distância (azimute e metros): 183°10'14.29" e 63.62; até o vértice PT223, de coordenadas N 9450909.34 m e E 493841.08 m; deste, segue confrontando com os seguintes azimute plano e distância (azimute e metros): 104°09'15.83" e 96.03; até o vértice PT224, de coordenadas N 9450885.86 m e E 493934.19 m; deste, segue confrontando com os seguintes azimute plano e distância (azimute e metros): 117°48'36.94" e 84.54; até o vértice PT225, de coordenadas N 9450846.42 m e E 494008.96 m; deste, segue confrontando com os seguintes azimute plano e distância (azimute e metros): 42°46'30.10" e 184.73; até o vértice PT226, de coordenadas N 9450982.01 m e E 494134.42 m; deste, segue confrontando com os seguintes azimute plano e distância (azimute e metros): 53°21'7.70" e 78.52; até o vértice PT227, de coordenadas N 9451028.88 m e E 494197.41 m; deste, segue confrontando com os seguintes azimute plano e distância (azimute e metros): 64°50'9.08" e 53.55; até o vértice PT228, de coordenadas N 9451051.65 m e E 494245.88 m; deste, segue confrontando com os seguintes azimute plano e distância (azimute e metros): 41°27'55.38" e 78.57; até o vértice PT229, de coordenadas N 9451110.53 m e E 494297.90 m; deste, segue confrontando com os seguintes azimute plano e distância (azimute e metros): 62°14'48.95" e 206.10; até o vértice PT230, de coordenadas N 9451206.50 m e E 494480.30 m; deste, segue confrontando com os seguintes azimute plano e distância (azimute e metros): 84°07'21.98" e 223.82; até o vértice PT231, de coordenadas N 9451229.42 m e E 494702.94 m; deste, segue confrontando com os seguintes azimute plano e distância (azimute e metros): 96°51'37.46" e 31.86; até o vértice PT232, de coordenadas N 9451225.61 m e E 494734.58 m; deste, segue confrontando com os seguintes azimute plano e distância (azimute e metros): 110°18'18.19" e 116.82; até o vértice PT233, de coordenadas N 9451185.08 m e E 494844.14 m; deste, segue confrontando com os seguintes azimute plano e distância (azimute e metros): 86°54'31.00" e 102.39; até o vértice PT234, de coordenadas N 9451190.60 m e E 494946.38 m; deste, segue confrontando com os seguintes azimute plano e distância (azimute e metros): 97°15'47.50" e 135.70; até o vértice PT235, de coordenadas N 9451173.44 m e E 495080.98 m; deste, segue confrontando com os seguintes azimute plano e distância (azimute e metros): 110°07'33.29" e 177.91; até o vértice PT236, de coordenadas N 9451112.23 m e E 495248.03 m; deste, segue confrontando com os seguintes azimute plano e distância (azimute e metros): 126°19'43.11" e 173.96; até o vértice PT237, de coordenadas N 9451009.17 m e E 495388.17 m; deste, segue confrontando com os seguintes azimute plano e distância (azimute e metros): 140°15'41.66" e 148.06; até o vértice PT238, de coordenadas N 9450895.32 m e E 495482.82 m; deste, segue confrontando com os seguintes azimute plano e distância (azimute e metros): 150°38'30.95" e 123.52; até o vértice PT239, de coordenadas N 9450787.66 m e E 495543.38 m; deste, segue confrontando com os seguintes azimute plano e distância (azimute e metros): 167°47'33.19" e 223.45; até o vértice PT240, de coordenadas N 9450569.26 m e E 495590.63 m; deste, segue confrontando com os seguintes azimute plano e distância (azimute e metros): 180°31'16.77" e 68.31; até o vértice PT241, de coordenadas N 9450500.95 m e E 495590.01 m; deste, segue confrontando com os seguintes azimute plano e distância (azimute e metros): 187°25'44.46" e 120.27; até o vértice PT242, de coordenadas N 9450381.69 m e E 495574.46 m; deste, segue confrontando com os seguintes azimute plano e distância (azimute e metros): 194°20'12.14" e 46.31; até o vértice PT243, de coordenadas N 9450336.83 m e E 495562.99 m; deste, segue confrontando com os seguintes azimute plano e distância (azimute e metros): 205°16'47.71" e 128.18; até o vértice PT244, de coordenadas N 9450220.92 m e E 495508.25 m; deste, segue confrontando com os seguintes azimute plano e distância (azimute e metros): 183°06'57.90" e 66.10; até o vértice PT245, de coordenadas N 9450154.92 m e E 495504.66 m; deste, segue confrontando com os seguintes azimute plano e distância (azimute e metros): 194°50'33.12" e 119.81; até



o vértice PT246, de coordenadas N 9450039.11 m e E 495473.97 m; deste, segue confrontando com os seguintes azimute plano e distância (azimute e metros): 203°57'18.71" e 166.56; até o vértice PT247, de coordenadas N 9449886.90 m e E 495406.34 m; deste, segue confrontando com os seguintes azimute plano e distância (azimute e metros): 218°41'56.50" e 155.24; até o vértice PT248, de coordenadas N 9449765.74 m e E 495309.28 m; deste, segue confrontando com os seguintes azimute plano e distância (azimute e metros): 229°58'12.24" e 229.52; até o vértice PT249, de coordenadas N 9449618.12 m e E 495133.54 m; deste, segue confrontando com os seguintes azimute plano e distância (azimute e metros): 246°45'10.35" e 130.26; até o vértice PT250, de coordenadas N 9449566.70 m e E 495013.85 m; deste, segue confrontando com os seguintes azimute plano e distância (azimute e metros): 185°51'19.16" e 321.29; até o vértice PT251, de coordenadas N 9449247.09 m e E 494981.07 m; deste, segue confrontando com os seguintes azimute plano e distância (azimute e metros): 194°29'31.70" e 128.00; até o vértice PT252, de coordenadas N 9449123.16 m e E 494949.04 m; deste, segue confrontando com os seguintes azimute plano e distância (azimute e metros): 171°52'25.20" e 79.52; até o vértice PT253, de coordenadas N 9449044.44 m e E 494960.28 m; deste, segue confrontando com os seguintes azimute plano e distância (azimute e metros): 186°43'14.29" e 61.89; até o vértice PT254, de coordenadas N 9448982.98 m e E 494953.04 m; deste, segue confrontando com os seguintes azimute plano e distância (azimute e metros): 190°49'5.37" e 180.02; até o vértice PT255, de coordenadas N 9448806.16 m e E 494919.25 m; deste, segue confrontando com os seguintes azimute plano e distância (azimute e metros): 207°23'16.29" e 137.19; até o vértice PT256, de coordenadas N 9448684.34 m e E 494856.14 m; deste, segue confrontando com os seguintes azimute plano e distância (azimute e metros): 220°19'43.96" e 196.95; até o vértice PT257, de coordenadas N 9448534.20 m e E 494728.68 m; deste, segue confrontando com os seguintes azimute plano e distância (azimute e metros): 230°40'2.23" e 28.05; até o vértice PT258, de coordenadas N 9448516.42 m e E 494706.98 m; deste, segue confrontando com os seguintes azimute plano e distância (azimute e metros): 243°08'20.38" e 215.96; até o vértice PT259, de coordenadas N 9448418.84 m e E 494514.32 m; deste, segue confrontando com os seguintes azimute plano e distância (azimute e metros): 179°32'53.99" e 93.77; até o vértice PT260, de coordenadas N 9448325.07 m e E 494515.06 m; deste, segue confrontando com os seguintes azimute plano e distância (azimute e metros): 194°31'50.29" e 153.42; até o vértice PT261, de coordenadas N 9448176.56 m e E 494476.57 m; deste, segue confrontando com os seguintes azimute plano e distância (azimute e metros): 203°21'21.05" e 82.53; até o vértice PT262, de coordenadas N 9448100.79 m e E 494443.85 m; deste, segue confrontando com os seguintes azimute plano e distância (azimute e metros): 214°10'40.53" e 187.76; até o vértice PT263, de coordenadas N 9447945.46 m e E 494338.37 m; deste, segue confrontando com os seguintes azimute plano e distância (azimute e metros): 228°18'1.03" e 77.06; até o vértice PT264, de coordenadas N 9447894.20 m e E 494280.84 m; deste, segue confrontando com os seguintes azimute plano e distância (azimute e metros): 213°30'1.79" e 79.39; até o vértice PT265, de coordenadas N 9447827.99 m e E 494237.02 m; deste, segue confrontando com os seguintes azimute plano e distância (azimute e metros): 222°36'25.86" e 128.47; até o vértice PT266, de coordenadas N 9447733.44 m e E 494150.04 m; deste, segue confrontando com os seguintes azimute plano e distância (azimute e metros): 232°49'17.49" e 136.32; até o vértice PT267, de coordenadas N 9447651.06 m e E 494041.43 m; deste, segue confrontando com os seguintes azimute plano e distância (azimute e metros): 244°07'52.32" e 93.84; até o vértice PT268, de coordenadas N 9447610.12 m e E 493957.00 m; deste, segue confrontando com os seguintes azimute plano e distância (azimute e metros): 120°21'22.06" e 57.60; até o vértice PT269, de coordenadas N 9447581.01 m e E 494006.71 m; deste, segue confrontando com os seguintes azimute plano e distância (azimute e metros): 138°06'49.99" e 56.96; até o vértice PT270, de coordenadas N 9447538.60 m e E 494044.73 m; deste, segue confrontando com os seguintes azimute plano e distância (azimute e metros): 38°57'52.77" e 137.19; até o vértice PT271, de coordenadas N 9447645.27 m e E 494131.00 m; deste, segue confrontando com os seguintes azimute plano e distância (azimute e metros): 53°46'37.83" e 122.26; até o vértice PT272, de coordenadas N 9447717.52 m e E 494229.63 m; deste, segue confrontando com os seguintes azimute plano e distância (azimute e metros): 60°47'59.11" e 98.56; até o vértice PT273, de coordenadas N 9447765.60 m e E 494315.67 m; deste, segue confrontando com os seguintes azimute plano e distância (azimute e metros): 47°28'40.88" e 353.69; até o vértice PT274, de coordenadas N 9448004.65 m e E 494576.34 m; deste, segue confrontando com os seguintes azimute plano e distância (azimute e metros): 54°44'14.89" e 151.02; até o vértice PT275, de coordenadas N 9448091.84 m e E 494699.65 m; deste, segue confrontando com os seguintes azimute plano e distância (azimute e metros): 63°25'24.81" e 56.23; até o vértice PT276, de coordenadas N 9448117.00 m e E 494749.95 m; deste, segue confrontando com os seguintes azimute plano e distância (azimute e metros): 73°54'56.26" e 182.10; até o vértice PT277, de coordenadas N 9448167.45 m e E 494924.92 m; deste, segue confrontando com os seguintes azimute plano e distância (azimute e metros): 84°24'27.71" e 297.81; até o vértice PT278, de coordenadas N 9448196.47 m e E 495221.31 m; deste, segue confrontando com os seguintes azimute plano e distância (azimute e metros): 96°26'42.00" e 208.55; até o vértice PT279, de coordenadas N 9448173.06 m e E 495428.54 m; deste, segue confrontando com os seguintes azimute plano e distância (azimute e metros): 117°59'11.04" e 195.49; até o vértice PT280, de coordenadas N 9448081.32 m e E 495601.17 m; deste, segue confrontando com os seguintes azimute plano e distância (azimute e metros): 139°31'59.06" e 179.67; até o vértice PT281, de coordenadas N 9447944.64 m e E 495717.77 m; deste, segue confrontando com os seguintes azimute plano e distância (azimute e metros): 160°14'0.90" e 179.67; até o vértice PT282, de coordenadas N 9447775.56 m e E 495778.53 m; deste, segue confrontando com os seguintes azimute plano e distância (azimute e metros): 168°44'15.50" e 174.64; até o vértice PT283, de coordenadas N 9447604.28 m e E 495812.64 m; deste, segue confrontando com os seguintes azimute plano e distância (azimute e metros): 143°59'39.97" e 68.44; até o vértice PT284, de coordenadas N 9447548.92 m e E 495852.88 m; deste, segue confrontando com os seguintes azimute plano e distância (azimute e metros): 152°31'48.88" e 75.83; até o vértice PT285, de coordenadas N 9447481.64 m e E 495887.85 m; deste, segue confrontando com os seguintes azimute plano e distância (azimute e metros): 142°27'19.33" e 88.03; até o vértice PT286, de coordenadas N 9447411.84 m e E 495941.50 m; deste, segue confrontando com os seguintes azimute plano e distância (azimute e metros): 151°36'11.54" e 160.53; até o vértice PT287, de coordenadas N 9447270.62 m e E 496017.84 m; deste, segue confrontando com os seguintes azimute plano e distância (azimute e metros): 160°22'4.72" e 248.55; até o vértice PT288, de coordenadas N 9447036.52 m e E 496101.35 m; deste, segue confrontando com os seguintes azimute plano e distância (azimute e metros): 168°56'11.38" e 122.50; até o vértice PT289, de coordenadas N 9446916.30 m e E 496124.86 m; deste, segue confrontando com os seguintes azimute plano e distância (azimute e metros): 156°40'34.41" e 131.27; até o vértice PT290, de coordenadas N 9446795.75 m e E 496176.83 m; deste, segue confrontando com os seguintes azimute plano e distância (azimute e metros): 176°32'13.73" e 172.45; até o vértice PT291, de coordenadas N 9446623.62 m e E 496187.25 m; deste, segue confrontando com os seguintes azimute plano e distância (azimute e metros): 196°23'53.05" e 172.45; até o vértice PT292, de coordenadas N 9446458.18 m e E 496138.56 m; deste, segue confrontando com os seguintes azimute plano e distância (azimute e metros): 206°19'42.71" e 88.57; até o vértice PT293, de coordenadas N 9446378.80 m e E 496099.28 m; deste, segue confrontando com os seguintes azimute plano e distância (azimute e metros): 187°58'50.49" e 53.85; até o vértice PT294, de coordenadas N 9446325.46 m e E 496091.80 m; deste, segue confrontando com os seguintes azimute plano e distância (azimute e metros): 170°22'51.66" e 1106.22; até o vértice PT295, de coordenadas N 9445234.80 m e E 496276.65 m; deste, segue confrontando com os seguintes azimute plano e distância (azimute e metros): 175°09'19.34" e 84.24; até o vértice PT296, de coordenadas N 9445150.86 m e E 496283.76 m; deste, segue confrontando com os seguintes azimute plano e distância (azimute e metros): 182°23'34.61" e 141.02; até o vértice PT297, de coordenadas N 9445009.97 m e E 496277.87 m; deste, segue confrontando com os seguintes azimute plano e distância (azimute e metros): 188°48'43.13" e 167.84; até o vértice PT298, de coordenadas N 9444844.11 m e E 496252.16 m; deste, segue confrontando com os seguintes azimute plano e distância (azimute e metros): 195°06'0.75" e 156.61; até o vértice PT299, de coordenadas N 9444692.91 m e E 496211.36 m; deste, segue confrontando com os seguintes azimute plano e distância (azimute e metros): 205°02'10.48" e 524.77; até o vértice PT300, de coordenadas N 9444217.45 m e E 495989.29 m; deste, segue confrontando com os seguintes azimute plano e distância (azimute e metros): 201°41'12.47" e 398.68; até o vértice PT301, de coordenadas N 9443846.99 m e E 495841.96 m; deste, segue confrontando com os seguintes azimute plano e distância (azimute e metros): 207°29'54.13" e 315.62; até o vértice PT302, de coordenadas N 9443567.02 m e E 495696.23 m; deste, segue confrontando com os seguintes azimute plano e distância (azimute e metros): 213°01'29.66" e 743.71; até o vértice PT303, de coordenadas N 9442943.48 m e E 495290.91 m; deste, segue confrontando com os seguintes azimute plano e distância (azimute e metros): 184°35'22.61" e 150.71; até o vértice PT304, de coordenadas N 9442793.25 m e E 495278.85 m; deste, segue confrontando com os seguintes azimute plano e distância (azimute e metros): 191°30'10.53" e 238.52; até o vértice PT305, de coordenadas N 9442559.52 m e E 495231.28 m; deste, segue confrontando com os seguintes azimute plano e distância (azimute e metros): 182°17'36.10" e 499.10; até o vértice PT306, de coordenadas N 9442060.82 m e E 495211.31 m; deste, segue confrontando com os seguintes azimute plano e distância (azimute e metros): 196°20'19.43" e 221.25; até o vértice PT307, de coordenadas N 9441848.50 m e E 495149.07 m; deste, segue confrontando com os seguintes azimute plano e distância (azimute e metros): 208°56'30.07" e 434.35; até o vértice PT308, de coordenadas N 9441468.39 m e E 494938.88 m; deste, segue confrontando com os seguintes azimute plano e distância (azimute e metros): 199°48'34.57" e 671.47; até o vértice PT309, de coordenadas N 9440836.65 m e E 494711.32 m; deste, segue confrontando com os seguintes azimute plano e distância (azimute e metros): 207°48'35.86" e 97.80; até o vértice PT310, de coordenadas N 9440750.15 m e E 494665.69 m; deste, segue confrontando com os seguintes azimute plano e distância (azimute e metros): 215°17'40.05" e 117.81; até o vértice PT311, de coordenadas N 9440653.99 m e E 494597.62 m; deste, segue confrontando com os seguintes azimute plano e distância (azimute e metros): 220°32'9.12" e 1816.22; até o vértice PT312, de coordenadas N 9439273.67 m e E 493417.22 m; deste, segue confrontando com os seguintes azimute plano e distância (azimute e metros): 117°08'12.54" e 91.05; até o vértice PT313, de coordenadas N 9439232.14 m e E 493498.25 m; deste, segue confrontando com os seguintes azimute plano e distância (azimute e metros): 90°07'34.13" e 123.83; até o vértice PT314, de coordenadas N 9439231.86 m e E 493622.08 m; deste, segue confrontando com os seguintes azimute plano e distância (azimute e metros): 111°20'18.89" e 251.52; até o vértice PT315, de coordenadas N 9439140.34 m e E 493856.36 m; deste, segue confrontando com os seguintes azimute plano e distância (azimute e metros): 134°58'25.47" e 194.64; até o vértice PT316, de coordenadas N 9439002.77 m e E 493994.05 m; deste, segue confrontando com os seguintes azimute plano e distância (azimute e metros): 152°50'55.68" e 171.99; até o vértice PT317, de coordenadas N 9438849.73 m e E 494072.54 m; deste, segue confrontando com os seguintes azimute plano e distância (azimute e metros): 140°40'6.20" e 126.75; até o vértice PT318, de coordenadas N 9438751.69 m e E 494152.88 m; deste, segue confrontando com os seguintes azimute plano e distância (azimute e metros): 127°03'0.59" e 102.03; até o vértice PT319, de coordenadas N 9438690.22 m e E 494234.31 m; deste, segue confrontando com os seguintes azimute plano e distância (azimute e metros): 137°35'17.10" e 202.84; até o vértice PT320, de coordenadas N 9438540.46 m e E 494371.12 m; deste, segue confrontando com os seguintes azimute plano e distância (azimute e metros): 146°25'11.24" e 227.38; até o vértice PT321, de coordenadas N 9438351.02 m e E 494496.88 m; deste, segue confrontando com os seguintes azimute plano e distância (azimute e metros): 154°10'22.05" e 69.04; até o vértice PT322, de coordenadas N 9438288.88 m e E 494526.96 m; deste, segue confrontando com os seguintes azimute plano e distância (azimute e metros): 161°43'57.36" e 264.24; até o vértice PT323, de coordenadas N 9438037.96 m e E 494609.78 m; deste, segue confrontando com os seguintes azimute plano e distância (azimute e metros): 175°41'52.86" e 186.74; até o vértice PT324, de coordenadas N 9437851.74 m e E 494623.79 m; deste, segue confrontando com os seguintes azimute plano e distância (azimute e metros): 185°45'18.58" e 217.80; até o vértice PT325, de coordenadas N 9437635.03 m e E 494601.95 m; deste, segue confrontando com os seguintes azimute plano e distância (azimute e metros): 202°06'22.35" e 169.03; até o vértice PT326, de coordenadas N 9437478.43 m e E 494538.34 m; deste, segue confrontando com os seguintes azimute plano e distância (azimute e metros): 211°50'14.99" e 54.50; até o vértice PT327, de coordenadas N 9437432.13 m e E 494509.60 m; deste, segue confrontando com os seguintes azimute plano

e distância (azimute e metros): 218°04'23.86" e 108.62; até o vértice PT328, de coordenadas N 9437346.63 m e E 494442.61 m; deste, segue confrontando com os seguintes azimute plano e distância (azimute e metros): 224°18'32.73" e 80.52; até o vértice PT329, de coordenadas N 9437289.01 m e E 494386.37 m; deste, segue confrontando com os seguintes azimute plano e distância (azimute e metros): 230°39'41.23" e 110.64; até o vértice PT330, de coordenadas N 9437218.87 m e E 494300.79 m; deste, segue confrontando com os seguintes azimute plano e distância (azimute e metros): 244°37'6.20" e 166.95; até o vértice PT331, de coordenadas N 9437147.31 m e E 494149.96 m; deste, segue confrontando com os seguintes azimute plano e distância (azimute e metros): 255°50'23.90" e 228.99; até o vértice PT332, de coordenadas N 9437091.29 m e E 493927.92 m; deste, segue confrontando com os seguintes azimute plano e distância (azimute e metros): 240°08'1.94" e 60.26; até o vértice PT333, de coordenadas N 9437061.28 m e E 493875.66 m; deste, segue confrontando com os seguintes azimute plano e distância (azimute e metros): 251°15'20.57" e 276.40; até o vértice PT334, de coordenadas N 9436972.46 m e E 493613.92 m; deste, segue confrontando com os seguintes azimute plano e distância (azimute e metros): 259°13'40.19" e 76.20; até o vértice PT335, de coordenadas N 9436958.22 m e E 493539.07 m; deste, segue confrontando com os seguintes azimute plano e distância (azimute e metros): 245°59'38.91" e 74.18; até o vértice PT336, de coordenadas N 9436928.04 m e E 493471.30 m; deste, segue confrontando com os seguintes azimute plano e distância (azimute e metros): 251°31'9.05" e 183.20; até o vértice PT337, de coordenadas N 9436869.97 m e E 493297.55 m; deste, segue confrontando com os seguintes azimute plano e distância (azimute e metros): 258°19'19.84" e 129.94; até o vértice PT338, de coordenadas N 9436843.66 m e E 493170.30 m; deste, segue confrontando com os seguintes azimute plano e distância (azimute e metros): 269°27'22.96" e 178.13; até o vértice PT339, de coordenadas N 9436841.97 m e E 492992.18 m; deste, segue confrontando com os seguintes azimute plano e distância (azimute e metros): 286°11'0.12" e 232.19; até o vértice PT340, de coordenadas N 9436906.69 m e E 492769.19 m; deste, segue confrontando com os seguintes azimute plano e distância (azimute e metros): 302°53'36.48" e 125.89; até o vértice PT341, de coordenadas N 9436975.06 m e E 492663.48 m; deste, segue confrontando com os seguintes azimute plano e distância (azimute e metros): 312°18'41.93" e 164.59; até o vértice PT342, de coordenadas N 9437085.85 m e E 492541.77 m; deste, segue confrontando com os seguintes azimute plano e distância (azimute e metros): 244°21'3.96" e 229.95; até o vértice PT343, de coordenadas N 9436986.32 m e E 492334.47 m; deste, segue confrontando com os seguintes azimute plano e distância (azimute e metros): 254°19'5.22" e 96.78; até o vértice PT344, de coordenadas N 9436960.16 m e E 492241.30 m; deste, segue confrontando com os seguintes azimute plano e distância (azimute e metros): 246°40'42.56" e 95.84; até o vértice PT345, de coordenadas N 9436922.22 m e E 492153.29 m; deste, segue confrontando com os seguintes azimute plano e distância (azimute e metros): 253°29'39.73" e 118.68; até o vértice PT346, de coordenadas N 9436888.50 m e E 492039.50 m; deste, segue confrontando com os seguintes azimute plano e distância (azimute e metros): 260°18'36.90" e 73.60; até o vértice PT347, de coordenadas N 9436876.11 m e E 491966.96 m; deste, segue confrontando com os seguintes azimute plano e distância (azimute e metros): 266°31'12.83" e 123.64; até o vértice PT348, de coordenadas N 9436868.61 m e E 491843.54 m; deste, segue confrontando com os seguintes azimute plano e distância (azimute e metros): 277°50'7.12" e 128.23; até o vértice PT349, de coordenadas N 9436886.09 m e E 491716.51 m; deste, segue confrontando com os seguintes azimute plano e distância (azimute e metros): 264°28'59.87" e 97.13; até o vértice PT350, de coordenadas N 9436876.75 m e E 491619.83 m; deste, segue confrontando com os seguintes azimute plano e distância (azimute e metros): 273°21'25.02" e 261.89; até o vértice PT351, de coordenadas N 9436892.09 m e E 491358.38 m; deste, segue confrontando com os seguintes azimute plano e distância (azimute e metros): 282°41'22.88" e 127.81; até o vértice PT352, de coordenadas N 9436920.16 m e E 491233.69 m; deste, segue confrontando com os seguintes azimute plano e distância (azimute e metros): 273°18'23.07" e 125.64; até o vértice PT353, de coordenadas N 9436927.41 m e E 491108.26 m; deste, segue confrontando com os seguintes azimute plano e distância (azimute e metros): 285°05'59.41" e 181.28; até o vértice PT354, de coordenadas N 9436974.63 m e E 490933.24 m; deste, segue confrontando com os seguintes azimute plano e distância (azimute e metros): 298°29'34.66" e 161.11; até o vértice PT355, de coordenadas N 9437051.49 m e E 490791.64 m; deste, segue confrontando com os seguintes azimute plano e distância (azimute e metros): 312°03'13.64" e 179.29; até o vértice PT356, de coordenadas N 9437171.58 m e E 490658.52 m; deste, segue confrontando com os seguintes azimute plano e distância (azimute e metros): 228°33'15.79" e 874.39; até o vértice PT357, de coordenadas N 9436592.82 m e E 490003.09 m; deste, segue confrontando com os seguintes azimute plano e distância (azimute e metros): 147°59'40.62" e 328.37; até o vértice PT358, de coordenadas N 9436314.36 m e E 490177.13 m; deste, segue confrontando com os seguintes azimute plano e distância (azimute e metros): 152°35'32.73" e 421.56; até o vértice PT359, de coordenadas N 9435940.11 m e E 490371.18 m; deste, segue confrontando com os seguintes azimute plano e distância (azimute e metros): 149°44'36.83" e 192.56; até o vértice PT360, de coordenadas N 9435773.78 m e E 490468.20 m; deste, segue confrontando com os seguintes azimute plano e distância (azimute e metros): 158°11'54.93" e 447.86; até o vértice PT361, de coordenadas N 9435357.96 m e E 490634.53 m; deste, segue confrontando com os seguintes azimute plano e distância (azimute e metros): 167°00'19.38" e 369.85; até o vértice PT362, de coordenadas N 9434997.58 m e E 490717.70 m; deste, segue confrontando com os seguintes azimute plano e distância (azimute e metros): 170°54'35.00" e 350.93; até o vértice PT363, de coordenadas N 9434651.06 m e E 490773.14 m; deste, segue confrontando com os seguintes azimute plano e distância (azimute e metros): 173°25'50.00" e 1088.32; até o vértice PT364, de coordenadas N 9433569.91 m e E 490897.89 m; deste, segue confrontando com os seguintes azimute plano e distância (azimute e metros): 224°59'60.00" e 842.89; até o vértice PT365, de coordenadas N 9432973.89 m e E 490301.87 m; deste, segue confrontando com os seguintes azimute plano e distância (azimute e metros): 246°02'15.04" e 273.03; até o vértice PT366, de coordenadas N 9432863.01 m e E 490052.38 m; deste, segue confrontando com os seguintes azimute plano e distância (azimute e metros): 257°16'32.32" e 440.50; até o vértice PT367, de coordenadas N 9432765.98 m e E 489622.69 m; deste, segue confrontando com os seguintes azimute plano e distância (azimute e metros): 274°45'49.11" e 500.72; até o vértice PT368, de coordenadas N 9432807.56 m e E 489123.70 m; deste, segue confrontando com os seguintes azimute plano e distância (azimute e metros): 273°16'13.76" e 485.92; até o vértice PT369, de coordenadas N 9432835.28 m e E 488638.57 m; deste, segue confrontando com os seguintes azimute plano e distância (azimute e metros): 274°18'57.70" e 736.71; até o vértice PT370, de coordenadas N 9432890.73 m e E 487903.95 m; deste, segue confrontando com os seguintes azimute plano e distância (azimute e metros): 264°34'45.86" e 953.73; até o vértice PT371, de coordenadas N 9432800.63 m e E 486954.48 m; deste, segue confrontando com os seguintes azimute plano e distância (azimute e metros): 248°48'21.40" e 728.45; até o vértice PT372, de coordenadas N 9432537.28 m e E 486275.30 m; deste, segue confrontando com os seguintes azimute plano e distância (azimute e metros): 232°09'50.82" e 1108.85; até o vértice PT373, de coordenadas N 9431857.10 m e E 485399.56 m; deste, segue confrontando com os seguintes azimute plano e distância (azimute e metros): 299°49'50.65" e 175.12; até o vértice PT374, de coordenadas N 9431944.21 m e E 485247.64 m; deste, segue confrontando com os seguintes azimute plano e distância (azimute e metros): 319°26'29.82" e 292.55; até o vértice PT375, de coordenadas N 9432166.47 m e E 485057.42 m; deste, segue confrontando com os seguintes azimute plano e distância (azimute e metros): 326°37'53.85" e 98.31; até o vértice PT376, de coordenadas N 9432248.57 m e E 485003.35 m; deste, segue confrontando com os seguintes azimute plano e distância (azimute e metros): 312°10'7.13" e 92.48; até o vértice PT377, de coordenadas N 9432310.65 m e E 484934.81 m; deste, segue confrontando com os seguintes azimute plano e distância (azimute e metros): 284°45'4.74" e 86.48; até o vértice PT378, de coordenadas N 9432332.67 m e E 484851.18 m; deste, segue confrontando com os seguintes azimute plano e distância (azimute e metros): 236°55'37.24" e 102.75; até o vértice PT379, de coordenadas N 9432276.60 m e E 484765.08 m; deste, segue confrontando com os seguintes azimute plano e distância (azimute e metros): 192°20'22.62" e 196.77; até o vértice PT380, de coordenadas N 9432084.38 m e E 484723.03 m; deste, segue confrontando com os seguintes azimute plano e distância (azimute e metros): 173°49'52.12" e 372.61; até o vértice PT381, de coordenadas N 9431713.93 m e E 484763.07 m; deste, segue confrontando com os seguintes azimute plano e distância (azimute e metros): 180°00'0.03" e 136.16; até o vértice PT382, de coordenadas N 9431577.77 m e E 484763.07 m; deste, segue confrontando com os seguintes azimute plano e distância (azimute e metros): 176°21'19.03" e 212.68; até o vértice PT383, de coordenadas N 9431365.52 m e E 484776.59 m; deste, segue confrontando com os seguintes azimute plano e distância (azimute e metros): 198°01'59.28" e 113.19; até o vértice PT384, de coordenadas N 9431257.89 m e E 484741.55 m; deste, segue confrontando com os seguintes azimute plano e distância (azimute e metros): 225°32'46.30" e 147.62; até o vértice PT385, de coordenadas N 9431154.51 m e E 484636.18 m; deste, segue confrontando com os seguintes azimute plano e distância (azimute e metros): 247°19'47.12" e 42.86; até o vértice PT386, de coordenadas N 9431137.99 m e E 484596.63 m; deste, segue confrontando com os seguintes azimute plano e distância (azimute e metros): 265°44'26.71" e 101.12; até o vértice PT387, de coordenadas N 9431130.48 m e E 484495.79 m; deste, segue confrontando com os seguintes azimute plano e distância (azimute e metros): 279°41'23.89" e 84.84; até o vértice PT388, de coordenadas N 9431144.76 m e E 484412.16 m; deste, segue confrontando com os seguintes azimute plano e distância (azimute e metros): 293°25'42.30" e 65.47; até o vértice PT389, de coordenadas N 9431170.79 m e E 484352.09 m; deste, segue confrontando com os seguintes azimute plano e distância (azimute e metros): 308°01'15.37" e 139.78; até o vértice PT390, de coordenadas N 9431256.89 m e E 484241.97 m; deste, segue confrontando com os seguintes azimute plano e distância (azimute e metros): 296°34'0.65" e 143.28; até o vértice PT391, de coordenadas N 9431320.97 m e E 484113.82 m; deste, segue confrontando com os seguintes azimute plano e distância (azimute e metros): 269°59'59.77" e 392.46; até o vértice PT392, de coordenadas N 9431320.97 m e E 483721.35 m; deste, segue confrontando com os seguintes azimute plano e distância (azimute e metros): 279°19'15.63" e 135.96; até o vértice PT393, de coordenadas N 9431342.99 m e E 483587.19 m; deste, segue confrontando com os seguintes azimute plano e distância (azimute e metros): 307°37'41.42" e 121.35; até o vértice PT394, de coordenadas N 9431417.08 m e E 483491.08 m; deste, segue confrontando com os seguintes azimute plano e distância (azimute e metros): 323°14'26.05" e 207.45; até o vértice PT395, de coordenadas N 9431583.28 m e E 483366.93 m; deste, segue confrontando com os seguintes azimute plano e distância (azimute e metros): 318°06'13.05" e 287.85; até o vértice PT396, de coordenadas N 9431797.54 m e E 483174.71 m; deste, segue confrontando com os seguintes azimute plano e distância (azimute e metros): 310°09'57.04" e 386.48; até o vértice PT397, de coordenadas N 9432046.82 m e E 482879.37 m; deste, segue confrontando com os seguintes azimute plano e distância (azimute e metros): 303°56'30.95" e 760.29; até o vértice PT398, de coordenadas N 9432471.33 m e E 482248.63 m; deste, segue confrontando com os seguintes azimute plano e distância (azimute e metros): 291°14'46.05" e 420.01; até o vértice PT399, de coordenadas N 9432623.54 m e E 481857.17 m; deste, segue confrontando com os seguintes azimute plano e distância (azimute e metros): 297°26'33.20" e 321.51; até o vértice PT400, de coordenadas N 9432771.71 m e E 481571.84 m; deste, segue confrontando com os seguintes azimute plano e distância (azimute e metros): 320°52'59.46" e 469.73; até o vértice PT401, de coordenadas N 9433136.15 m e E 481275.48 m; deste, segue confrontando com os seguintes azimute plano e distância (azimute e metros): 353°03'58.13" e 298.53; até o vértice PT402, de coordenadas N 9433432.50 m e E 481239.44 m; deste, segue confrontando com os seguintes azimute plano e distância (azimute e metros): 7°31'22.82" e 214.09; até o vértice PT403, de coordenadas N 9433644.75 m e E 481267.47 m; deste, segue confrontando com os seguintes azimute plano e distância (azimute e metros): 49°17'15.58" e 227.18; até o vértice PT404, de coordenadas N 9433792.93 m e E 481439.67 m; deste, segue confrontando com os seguintes azimute plano e distância (azimute e metros): 80°02'11.29" e 300.89; até o vértice PT405, de coordenadas N 9433844.99 m e E 481736.03 m; deste, segue confrontando com os seguintes azimute plano e distância (azimute e metros): 84°33'33.15" e 96.14; até o vértice PT406, de coordenadas N 9433854.11 m e E 481831.73 m; deste, segue confrontando com os seguintes azimute plano e distância (azimute e metros): 301°56'20.96" e 75.55; até o vértice PT407, de coordenadas N 9433894.07 m e E 481767.62 m; deste, segue confrontando com os seguintes azimute plano e distância (azimute e metros): 310°42'5.12" e 288.94; até o vértice PT408, de coordenadas N 9434082.50 m e E 481548.57 m; deste, segue confrontando com os seguintes azimute plano e distância (azimute e metros): 296°39'4.96" e 197.31; até o vértice PT409, de coordenadas N 9434171.00 m e E 481372.22

m; deste, segue confrontando com os seguintes azimute plano e distância (azimute e metros): 306°02'52.62" e 150.25; até o vértice PT410, de coordenadas N 9434259.42 m e E 481250.74 m; deste, segue confrontando com os seguintes azimute plano e distância (azimute e metros): 323°19'50.40" e 150.25; até o vértice PT411, de coordenadas N 9434379.93 m e E 481161.02 m; deste, segue confrontando com os seguintes azimute plano e distância (azimute e metros): 340°36'48.19" e 65.64; até o vértice PT412, de coordenadas N 9434441.85 m e E 481139.23 m; deste, segue confrontando com os seguintes azimute plano e distância (azimute e metros): 301°55'18.30" e 161.70; até o vértice PT413, de coordenadas N 9434527.36 m e E 481001.98 m; deste, segue confrontando com os seguintes azimute plano e distância (azimute e metros): 319°14'8.70" e 141.81; até o vértice PT414, de coordenadas N 9434634.77 m e E 480909.38 m; deste, segue confrontando com os seguintes azimute plano e distância (azimute e metros): 335°32'29.30" e 141.81; até o vértice PT415, de coordenadas N 9434763.85 m e E 480850.67 m; deste, segue confrontando com os seguintes azimute plano e distância (azimute e metros): 351°50'49.89" e 141.81; até o vértice PT416, de coordenadas N 9434904.24 m e E 480830.55 m; deste, segue confrontando com os seguintes azimute plano e distância (azimute e metros): 0°00'0.19" e 50.05; até o vértice PT417, de coordenadas N 9434954.29 m e E 480830.55 m; deste, segue confrontando com os seguintes azimute plano e distância (azimute e metros): 8°25'22.48" e 146.48; até o vértice PT418, de coordenadas N 9435099.18 m e E 480852.01 m; deste, segue confrontando com os seguintes azimute plano e distância (azimute e metros): 25°16'7.07" e 146.48; até o vértice PT419, de coordenadas N 9435231.65 m e E 480914.54 m; deste, segue confrontando com os seguintes azimute plano e distância (azimute e metros): 33°41'29.36" e 302.98; até o vértice PT420, de coordenadas N 9435483.73 m e E 481022.60 m; deste, segue confrontando com os seguintes azimute plano e distância (azimute e metros): 27°01'15.73" e 420.42; até o vértice PT421, de coordenadas N 9435858.26 m e E 481273.61 m; deste, segue confrontando com os seguintes azimute plano e distância (azimute e metros): 35°18'33.39" e 144.15; até o vértice PT422, de coordenadas N 9435975.89 m e E 481356.93 m; deste, segue confrontando com os seguintes azimute plano e distância (azimute e metros): 43°35'51.05" e 116.14; até o vértice PT423, de coordenadas N 9436060.00 m e E 481437.02 m; deste, segue confrontando com os seguintes azimute plano e distância (azimute e metros): 51°19'52.54" e 134.57; até o vértice PT424, de coordenadas N 9436144.08 m e E 481542.08 m; deste, segue confrontando com os seguintes azimute plano e distância (azimute e metros): 66°47'55.52" e 134.57; até o vértice PT425, de coordenadas N 9436197.10 m e E 481665.77 m; deste, segue confrontando com os seguintes azimute plano e distância (azimute e metros): 82°15'58.51" e 134.57; até o vértice PT426, de coordenadas N 9436215.21 m e E 481799.12 m; deste, segue confrontando com os seguintes azimute plano e distância (azimute e metros): 89°59'60.00" e 158.72; até o vértice PT427, de coordenadas N 9436215.21 m e E 481957.84 m; deste, segue confrontando com os seguintes azimute plano e distância (azimute e metros): 346°44'7.41" e 231.03; até o vértice PT428, de coordenadas N 9436440.07 m e E 481904.83 m; deste, segue confrontando com os seguintes azimute plano e distância (azimute e metros): 359°59'59.97" e 104.12; até o vértice PT429, de coordenadas N 9436544.19 m e E 481904.83 m; deste, segue confrontando com os seguintes azimute plano e distância (azimute e metros): 10°37'30.41" e 184.38; até o vértice PT430, de coordenadas N 9436725.41 m e E 481938.83 m; deste, segue confrontando com os seguintes azimute plano e distância (azimute e metros): 21°15'0.85" e 116.02; até o vértice PT431, de coordenadas N 9436833.54 m e E 481980.88 m; deste, segue confrontando com os seguintes azimute plano e distância (azimute e metros): 29°11'24.49" e 278.58; até o vértice PT432, de coordenadas N 9437076.75 m e E 482116.74 m; deste, segue confrontando com os seguintes azimute plano e distância (azimute e metros): 290°42'47.53" e 78.88; até o vértice PT433, de coordenadas N 9437104.65 m e E 482042.96 m; deste, segue confrontando com os seguintes azimute plano e distância (azimute e metros): 311°12'44.24" e 164.37; até o vértice PT434, de coordenadas N 9437212.94 m e E 481919.31 m; deste, segue confrontando com os seguintes azimute plano e distância (azimute e metros): 300°05'6.53" e 174.86; até o vértice PT435, de coordenadas N 9437300.59 m e E 481768.01 m; deste, segue confrontando com os seguintes azimute plano e distância (azimute e metros): 318°51'41.74" e 153.93; até o vértice PT436, de coordenadas N 9437416.52 m e E 481666.74 m; deste, segue confrontando com os seguintes azimute plano e distância (azimute e metros): 336°34'17.36" e 153.93; até o vértice PT437, de coordenadas N 9437557.77 m e E 481605.53 m; deste, segue confrontando com os seguintes azimute plano e distância (azimute e metros): 345°25'35.17" e 103.45; até o vértice PT438, de coordenadas N 9437657.89 m e E 481579.50 m; deste, segue confrontando com os seguintes azimute plano e distância (azimute e metros): 355°03'28.74" e 167.31; até o vértice PT439, de coordenadas N 9437824.58 m e E 481565.09 m; deste, segue confrontando com os seguintes azimute plano e distância (azimute e metros): 14°19'15.87" e 167.31; até o vértice PT440, de coordenadas N 9437986.69 m e E 481606.48 m; deste, segue confrontando com os seguintes azimute plano e distância (azimute e metros): 23°57'9.44" e 59.17; até o vértice PT441, de coordenadas N 9438040.76 m e E 481630.50 m; deste, segue confrontando com os seguintes azimute plano e distância (azimute e metros): 37°23'58.68" e 232.55; até o vértice PT442, de coordenadas N 9438225.50 m e E 481771.74 m; deste, segue confrontando com os seguintes azimute plano e distância (azimute e metros): 49°35'24.45" e 227.62; até o vértice PT443, de coordenadas N 9438373.05 m e E 481945.05 m; deste, segue confrontando com os seguintes azimute plano e distância (azimute e metros): 17°16'18.21" e 90.81; até o vértice PT444, de coordenadas N 9438459.76 m e E 481972.01 m; deste, segue confrontando com os seguintes azimute plano e distância (azimute e metros): 352°01'32.74" e 101.87; até o vértice PT445, de coordenadas N 9438560.65 m e E 481957.88 m; deste, segue confrontando com os seguintes azimute plano e distância (azimute e metros): 359°59'59.94" e 148.17; até o vértice PT446, de coordenadas N 9438708.82 m e E 481957.88 m; deste, segue confrontando com os seguintes azimute plano e distância (azimute e metros): 8°26'28.87" e 146.80; até o vértice PT447, de coordenadas N 9438854.03 m e E 481979.43 m; deste, segue confrontando com os seguintes azimute plano e distância (azimute e metros): 25°19'26.75" e 146.80; até o vértice PT448, de coordenadas N 9438986.72 m e E 482042.22 m; deste, segue confrontando com os seguintes azimute plano e distância (azimute e metros): 33°45'55.69" e 402.49; até o vértice PT449, de coordenadas N 9439321.32 m e E 482265.92 m; deste, segue confrontando com os seguintes azimute plano e distância (azimute e metros): 29°24'19.05" e 179.79; até o vértice PT450, de coordenadas N 9439477.95 m e E 482354.20 m; deste, segue confrontando com os seguintes azimute plano e distância (azimute e metros): 38°42'30.35" e 161.66; até o vértice PT451, de coordenadas N 9439604.09 m e E 482455.29 m; deste, segue confrontando com os seguintes azimute plano e distância (azimute e metros): 48°00'41.65" e 287.96; até o vértice PT452, de coordenadas N 9439796.73 m e E 482669.32 m; deste, segue confrontando com os seguintes azimute plano e distância (azimute e metros): 33°49'7.49" e 125.52; até o vértice PT453, de coordenadas N 9439901.02 m e E 482739.19 m; deste, segue confrontando com os seguintes azimute plano e distância (azimute e metros): 20°01'23.76" e 71.22; até o vértice PT454, de coordenadas N 9439967.93 m e E 482763.57 m; deste, segue confrontando com os seguintes azimute plano e distância (azimute e metros): 276°30'8.63" e 142.95; até o vértice PT455, de coordenadas N 9439984.12 m e E 482621.54 m; deste, segue confrontando com os seguintes azimute plano e distância (azimute e metros): 284°37'10.12" e 190.37; até o vértice PT456, de coordenadas N 9440032.17 m e E 482437.33 m; deste, segue confrontando com os seguintes azimute plano e distância (azimute e metros): 293°45'24.80" e 158.80; até o vértice PT457, de coordenadas N 9440096.14 m e E 482291.98 m; deste, segue confrontando com os seguintes azimute plano e distância (azimute e metros): 312°01'54.16" e 158.80; até o vértice PT458, de coordenadas N 9440202.47 m e E 482174.03 m; deste, segue confrontando com os seguintes azimute plano e distância (azimute e metros): 330°18'23.52" e 158.80; até o vértice PT459, de coordenadas N 9440340.42 m e E 482095.37 m; deste, segue confrontando com os seguintes azimute plano e distância (azimute e metros): 339°26'38.20" e 136.88; até o vértice PT460, de coordenadas N 9440468.58 m e E 482047.30 m; deste, segue confrontando com os seguintes azimute plano e distância (azimute e metros): 348°29'8.86" e 157.16; até o vértice PT461, de coordenadas N 9440622.57 m e E 482015.93 m; deste, segue confrontando com os seguintes azimute plano e distância (azimute e metros): 6°34'10.16" e 157.16; até o vértice PT462, de coordenadas N 9440778.70 m e E 482033.91 m; deste, segue confrontando com os seguintes azimute plano e distância (azimute e metros): 15°36'40.81" e 185.69; até o vértice PT463, de coordenadas N 9440957.53 m e E 482083.88 m; deste, segue confrontando com os seguintes azimute plano e distância (azimute e metros): 262°51'2.34" e 114.74; até o vértice PT464, de coordenadas N 9440943.25 m e E 481970.04 m; deste, segue confrontando com os seguintes azimute plano e distância (azimute e metros): 281°13'33.04" e 159.67; até o vértice PT465, de coordenadas N 9440974.34 m e E 481813.43 m; deste, segue confrontando com os seguintes azimute plano e distância (azimute e metros): 299°36'3.75" e 159.67; até o vértice PT466, de coordenadas N 9441053.20 m e E 481674.60 m; deste, segue confrontando com os seguintes azimute plano e distância (azimute e metros): 317°58'34.46" e 159.67; até o vértice PT467, de coordenadas N 9441171.82 m e E 481567.71 m; deste, segue confrontando com os seguintes azimute plano e distância (azimute e metros): 327°09'49.81" e 73.91; até o vértice PT468, de coordenadas N 9441233.91 m e E 481527.64 m; deste, segue confrontando com os seguintes azimute plano e distância (azimute e metros): 335°43'42.67" e 148.93; até o vértice PT469, de coordenadas N 9441369.68 m e E 481466.42 m; deste, segue confrontando com os seguintes azimute plano e distância (azimute e metros): 359°59'2.68" e 157.36; até o vértice PT470, de coordenadas N 9441527.04 m e E 481466.37 m; deste, segue confrontando com os seguintes azimute plano e distância (azimute e metros): 255°03'11.71" e 119.82; até o vértice PT471, de coordenadas N 9441496.13 m e E 481350.60 m; deste, segue confrontando com os seguintes azimute plano e distância (azimute e metros): 270°37'31.12" e 91.64; até o vértice PT472, de coordenadas N 9441497.14 m e E 481258.97 m; deste, segue confrontando com os seguintes azimute plano e distância (azimute e metros): 278°48'45.96" e 143.86; até o vértice PT473, de coordenadas N 9441519.18 m e E 481116.81 m; deste, segue confrontando com os seguintes azimute plano e distância (azimute e metros): 331°15'36.09" e 283.18; até o vértice PT474, de coordenadas N 9441767.47 m e E 480980.65 m; deste, segue confrontando com os seguintes azimute plano e distância (azimute e metros): 323°28'40.75" e 463.46; até o vértice PT475, de coordenadas N 9442139.92 m e E 480704.83 m; deste, segue confrontando com os seguintes azimute plano e distância (azimute e metros): 331°28'36.46" e 209.67; até o vértice PT476, de coordenadas N 9442324.14 m e E 480604.71 m; deste, segue confrontando com os seguintes azimute plano e distância (azimute e metros): 325°41'47.69" e 143.02; até o vértice PT477, de coordenadas N 9442442.28 m e E 480524.11 m; deste, segue confrontando com os seguintes azimute plano e distância (azimute e metros): 313°45'28.25" e 122.32; até o vértice PT478, de coordenadas N 9442526.88 m e E 480435.76 m; deste, segue confrontando com os seguintes azimute plano e distância (azimute e metros): 289°23'34.44" e 57.31; até o vértice PT479, de coordenadas N 9442545.91 m e E 480381.70 m; deste, segue confrontando com os seguintes azimute plano e distância (azimute e metros): 260°38'55.00" e 83.21; até o vértice PT480, de coordenadas N 9442532.39 m e E 480299.60 m; deste, segue confrontando com os seguintes azimute plano e distância (azimute e metros): 241°55'17.95" e 165.95; até o vértice PT481, de coordenadas N 9442454.28 m e E 480153.18 m; deste, segue confrontando com os seguintes azimute plano e distância (azimute e metros): 292°23'6.80" e 73.63; até o vértice PT482, de coordenadas N 9442482.32 m e E 480085.10 m; deste, segue confrontando com os seguintes azimute plano e distância (azimute e metros): 317°54'26.48" e 83.65; até o vértice PT483, de coordenadas N 9442544.39 m e E 480029.03 m; deste, segue confrontando com os seguintes azimute plano e distância (azimute e metros): 323°34'10.95" e 522.65; até o vértice PT484, de coordenadas N 9442964.90 m e E 479718.66 m; deste, segue confrontando com os seguintes azimute plano e distância (azimute e metros): 339°16'37.83" e 79.22; até o vértice PT485, de coordenadas N 9443038.99 m e E 479690.63 m; deste, segue confrontando com os seguintes azimute plano e distância (azimute e metros): 318°16'42.73" e 321.96; até o vértice PT486, de coordenadas N 9443279.30 m e E 479476.36 m; deste, segue confrontando com os seguintes azimute plano e distância (azimute e metros): 341°33'54.15" e 291.28; até o vértice PT487, de coordenadas N 9443555.63 m e E 479384.25 m; deste, segue confrontando com os seguintes azimute plano e distância (azimute e metros): 351°23'10.14" e 267.34; até o vértice PT488, de coordenadas N 9443819.96 m e E 479344.21 m; deste, segue confrontando com os seguintes azimute plano e distância (azimute e metros): 359°18'55.69" e 209.26; até o vértice PT489, de coordenadas N 9444029.20 m e E 479341.71 m; deste, segue confrontando com os seguintes azimute plano e distância (azimute e metros): 352°17'58.15" e 82.24; até o vértice PT490, de coordenadas N 9444110.70 m e E 479330.69 m; deste, segue confrontando com os seguintes azimute plano e distância (azimute e metros): 309°46'16.88" e 72.94; até o

vértice PT491, de coordenadas N 9444157.36 m e E 479274.62 m; deste, segue confrontando com os seguintes azimute plano e distância (azimute e metros): 251°20'13.84" e 240.94; até o vértice PT492, de coordenadas N 9444080.26 m e E 479046.35 m; deste, segue confrontando com os seguintes azimute plano e distância (azimute e metros): 268°14'55.45" e 98.17; até o vértice PT493, de coordenadas N 9444077.26 m e E 478948.23 m; deste, segue confrontando com os seguintes azimute plano e distância (azimute e metros): 281°07'21.56" e 119.38; até o vértice PT494, de coordenadas N 9444100.29 m e E 478831.09 m; deste, segue confrontando com os seguintes azimute plano e distância (azimute e metros): 310°10'16.84" e 84.42; até o vértice PT495, de coordenadas N 9444154.75 m e E 478766.58 m; deste, segue confrontando com os seguintes azimute plano e distância (azimute e metros): 341°57'54.97" e 90.54; até o vértice PT496, de coordenadas N 9444240.84 m e E 478738.55 m; deste, segue confrontando com os seguintes azimute plano e distância (azimute e metros): 0°00'0.00" e 148.16; até o vértice PT497, de coordenadas N 9444389.00 m e E 478738.55 m; deste, segue confrontando com os seguintes azimute plano e distância (azimute e metros): 348°16'2.39" e 305.15; até o vértice PT498, de coordenadas N 9444687.77 m e E 478676.50 m; deste, segue confrontando com os seguintes azimute plano e distância (azimute e metros): 359°59'59.97" e 313.86; até o vértice PT499, de coordenadas N 9445001.63 m e E 478676.50 m; deste, segue confrontando com os seguintes azimute plano e distância (azimute e metros): 8°51'47.23" e 220.87; até o vértice PT500, de coordenadas N 9445219.86 m e E 478710.53 m; deste, segue confrontando com os seguintes azimute plano e distância (azimute e metros): 0°00'0.13" e 122.13; até o vértice PT501, de coordenadas N 9445341.99 m e E 478710.53 m; deste, segue confrontando com os seguintes azimute plano e distância (azimute e metros): 41°19'32.42" e 702.85; até o vértice PT502, de coordenadas N 9445869.81 m e E 479174.65 m; deste, segue confrontando com os seguintes azimute plano e distância (azimute e metros): 63°31'26.90" e 1347.38; até o vértice PT503, de coordenadas N 9446470.50 m e E 480380.72 m; deste, segue confrontando com os seguintes azimute plano e distância (azimute e metros): 60°35'22.08" e 603.42; até o vértice PT504, de coordenadas N 9446766.82 m e E 480906.37 m; deste, segue confrontando com os seguintes azimute plano e distância (azimute e metros): 56°27'1.49" e 676.93; até o vértice PT505, de coordenadas N 9447140.93 m e E 481470.53 m; deste, segue confrontando com os seguintes azimute plano e distância (azimute e metros): 40°59'29.94" e 378.37; até o vértice PT506, de coordenadas N 9447426.52 m e E 481718.72 m; deste, segue confrontando com os seguintes azimute plano e distância (azimute e metros): 57°07'52.76" e 1451.04; até o vértice PT507, de coordenadas N 9448214.02 m e E 482937.47 m; deste, segue confrontando com os seguintes azimute plano e distância (azimute e metros): 52°40'43.67" e 1273.26; até o vértice PT508, de coordenadas N 9448985.98 m e E 483950.03 m; deste, segue confrontando com os seguintes azimute plano e distância (azimute e metros): 55°27'49.50" e 997.70; até o vértice PT509, de coordenadas N 9449551.60 m e E 484771.91 m; deste, segue confrontando com os seguintes azimute plano e distância (azimute e metros): 58°10'42.46" e 547.72; até o vértice PT510, de coordenadas N 9449840.40 m e E 485237.30 m; deste, segue confrontando com os seguintes azimute plano e distância (azimute e metros): 68°06'6.51" e 507.92; até o vértice PT511, de coordenadas N 9450029.83 m e E 485708.57 m; deste, segue confrontando com os seguintes azimute plano e distância (azimute e metros): 55°12'8.20" e 451.62; até o vértice PT512, de coordenadas N 9450287.56 m e E 486079.42 m; deste, segue confrontando com os seguintes azimute plano e distância (azimute e metros): 322°55'4.77" e 59.11; até o vértice PT513, de coordenadas N 9450334.72 m e E 486043.78 m; deste, segue confrontando com os seguintes azimute plano e distância (azimute e metros): 290°39'58.76" e 95.02; até o vértice PT514, de coordenadas N 9450368.25 m e E 485954.88 m; deste, segue confrontando com os seguintes azimute plano e distância (azimute e metros): 299°52'9.48" e 76.25; até o vértice PT515, de coordenadas N 9450406.23 m e E 485888.76 m; deste, segue confrontando com os seguintes azimute plano e distância (azimute e metros): 266°28'40.40" e 20.23; até o vértice PT516, de coordenadas N 9450404.98 m e E 485868.56 m; deste, segue confrontando com os seguintes azimute plano e distância (azimute e metros): 283°35'34.35" e 148.80; até o vértice PT517, de coordenadas N 9450439.95 m e E 485723.93 m; deste, segue confrontando com os seguintes azimute plano e distância (azimute e metros): 298°57'58.34" e 145.62; até o vértice PT518, de coordenadas N 9450510.48 m e E 485596.53 m; deste, segue confrontando com os seguintes azimute plano e distância (azimute e metros): 315°22'26.40" e 141.96; até o vértice PT519, de coordenadas N 9450611.51 m e E 485496.80 m; deste, segue confrontando com os seguintes azimute plano e distância (azimute e metros): 332°29'15.85" e 175.74; até o vértice PT520, de coordenadas N 9450767.38 m e E 485415.62 m; deste, segue confrontando com os seguintes azimute plano e distância (azimute e metros): 352°43'51.70" e 175.74; até o vértice PT521, de coordenadas N 9450941.70 m e E 485393.39 m; deste, segue confrontando com os seguintes azimute plano e distância (azimute e metros): 2°51'9.63" e 55.28; até o vértice PT522, de coordenadas N 9450996.91 m e E 485396.14 m; deste, segue confrontando com os seguintes azimute plano e distância (azimute e metros): 7°11'28.40" e 126.57; até o vértice PT523, de coordenadas N 9451122.49 m e E 485411.98 m; deste, segue confrontando com os seguintes azimute plano e distância (azimute e metros): 15°51'9.14" e 133.81; até o vértice PT524, de coordenadas N 9451251.21 m e E 485448.54 m; deste, segue confrontando com os seguintes azimute plano e distância (azimute e metros): 27°58'31.29" e 172.06; até o vértice PT525, de coordenadas N 9451403.17 m e E 485529.25 m; deste, segue confrontando com os seguintes azimute plano e distância (azimute e metros): 43°11'35.52" e 177.88; até o vértice PT526, de coordenadas N 9451532.85 m e E 485651.00 m; deste, segue confrontando com os seguintes azimute plano e distância (azimute e metros): 61°05'1.52" e 140.88; até o vértice PT527, de coordenadas N 9451600.98 m e E 485774.32 m; deste, segue confrontando com os seguintes azimute plano e distância (azimute e metros): 77°16'54.65" e 140.88; até o vértice PT528, de coordenadas N 9451631.99 m e E 485911.75 m; deste, segue confrontando com os seguintes azimute plano e distância (azimute e metros): 85°22'51.21" e 178.21; até o vértice PT529, de coordenadas N 9451646.34 m e E 486089.38 m; deste, segue confrontando com os seguintes azimute plano e distância (azimute e metros): 67°07'21.44" e 74.64; até o vértice PT530, de coordenadas N 9451675.36 m e E 486158.16 m; deste, segue confrontando com os seguintes azimute plano e distância (azimute e metros): 77°13'58.47" e 149.00; até o vértice PT531, de coordenadas N 9451708.29 m e E 486303.47 m; deste, segue confrontando com os seguintes azimute plano e distância (azimute e metros): 61°10'19.01" e 108.97; até o vértice PT532, de coordenadas N 9451760.84 m e E 486398.94 m; deste, segue confrontando com os seguintes azimute plano e distância (azimute e metros): 72°18'55.61" e 182.05; até o vértice PT533, de coordenadas N 9451816.14 m e E 486572.39 m; deste, segue confrontando com os seguintes azimute plano e distância (azimute e metros): 82°38'56.18" e 183.19; até o vértice PT534, de coordenadas N 9451839.58 m e E 486754.07 m; deste, segue confrontando com os seguintes azimute plano e distância (azimute e metros): 98°20'49.84" e 156.40; até o vértice PT535, de coordenadas N 9451816.87 m e E 486908.82 m; deste, segue confrontando com os seguintes azimute plano e distância (azimute e metros): 108°02'26.20" e 83.81; até o vértice PT536, de coordenadas N 9451790.92 m e E 486988.51 m; deste, segue confrontando com os seguintes azimute plano e distância (azimute e metros): 59°19'19.77" e 85.65; até o vértice PT537, de coordenadas N 9451834.62 m e E 487062.18 m; deste, segue confrontando com os seguintes azimute plano e distância (azimute e metros): 71°53'8.35" e 255.63; até o vértice PT538, de coordenadas N 9451914.10 m e E 487305.14 m; deste, segue confrontando com os seguintes azimute plano e distância (azimute e metros): 80°13'51.08" e 325.59; até o vértice PT539, de coordenadas N 9451969.34 m e E 487626.01 m; deste, segue confrontando com os seguintes azimute plano e distância (azimute e metros): 99°15'59.40" e 74.02; até o vértice PT540, de coordenadas N 9451957.42 m e E 487699.06 m; deste, segue confrontando com os seguintes azimute plano e distância (azimute e metros): 44°40'12.00" e 51.71; até o vértice PT541, de coordenadas N 9451994.20 m e E 487735.41 m; deste, segue confrontando com os seguintes azimute plano e distância (azimute e metros): 52°43'28.55" e 140.23; até o vértice PT542, de coordenadas N 9452079.13 m e E 487847.00 m; deste, segue confrontando com os seguintes azimute plano e distância (azimute e metros): 2°46'55.65" e 137.22; até o vértice PT543, de coordenadas N 9452216.19 m e E 487853.66 m; deste, segue confrontando com os seguintes azimute plano e distância (azimute e metros): 357°58'7.78" e 173.76; até o vértice PT544, de coordenadas N 9452389.84 m e E 487847.50 m; deste, segue confrontando com os seguintes azimute plano e distância (azimute e metros): 5°47'58.61" e 136.25; até o vértice PT545, de coordenadas N 9452525.39 m e E 487861.27 m; deste, segue confrontando com os seguintes azimute plano e distância (azimute e metros): 21°27'40.25" e 136.25; até o vértice PT546, de coordenadas N 9452652.19 m e E 487911.12 m; deste, segue confrontando com os seguintes azimute plano e distância (azimute e metros): 38°22'54.11" e 162.20; até o vértice PT547, de coordenadas N 9452779.34 m e E 488011.83 m; deste, segue confrontando com os seguintes azimute plano e distância (azimute e metros): 52°57'39.18" e 139.30; até o vértice PT548, de coordenadas N 9452863.25 m e E 488123.02 m; deste, segue confrontando com os seguintes azimute plano e distância (azimute e metros): 68°58'32.10" e 139.30; até o vértice PT549, de coordenadas N 9452913.22 m e E 488253.05 m; deste, segue confrontando com os seguintes azimute plano e distância (azimute e metros): 84°59'25.02" e 139.30; até o vértice PT550, de coordenadas N 9452925.39 m e E 488391.82 m; deste, segue confrontando com os seguintes azimute plano e distância (azimute e metros): 92°05'19.28" e 110.73; até o vértice PT551, de coordenadas N 9452921.35 m e E 488502.47 m; deste, segue confrontando com os seguintes azimute plano e distância (azimute e metros): 13°52'50.67" e 36.78; até o vértice PT552, de coordenadas N 9452957.06 m e E 488511.29 m; deste, segue confrontando com os seguintes azimute plano e distância (azimute e metros): 29°04'18.68" e 217.19; até o vértice PT553, de coordenadas N 9453146.88 m e E 488616.83 m; deste, segue confrontando com os seguintes azimute plano e distância (azimute e metros): 48°17'11.88" e 140.66; até o vértice PT554, de coordenadas N 9453240.47 m e E 488721.82 m; deste, segue confrontando com os seguintes azimute plano e distância (azimute e metros): 64°27'29.57" e 140.66; até o vértice PT555, de coordenadas N 9453301.12 m e E 488848.73 m; deste, segue confrontando com os seguintes azimute plano e distância (azimute e metros): 80°37'47.25" e 140.66; até o vértice PT556, de coordenadas N 9453324.02 m e E 488987.51 m; deste, segue confrontando com os seguintes azimute plano e distância (azimute e metros): 88°32'43.20" e 432.22; até o vértice PT557, de coordenadas N 9453334.99 m e E 489419.60 m; deste, segue confrontando com os seguintes azimute plano e distância (azimute e metros): 359°28'44.83" e 130.49; até o vértice PT560, de coordenadas N 9454094.91 m e E 489396.92 m; deste, segue confrontando com os seguintes azimute plano e distância (azimute e metros): 14°28'27.95" e 130.49; até o vértice PT561, de coordenadas N 9454221.25 m e E 489429.53 m; deste, segue confrontando com os seguintes azimute plano e distância (azimute e metros): 23°27'27.25" e 153.06; até o vértice PT562, de coordenadas N 9454361.66 m e E 489490.46 m; deste, segue confrontando com os seguintes azimute plano e distância (azimute e metros): 30°14'4.25" e 116.69; até o vértice PT563, de coordenadas N 9454462.47 m e E 489549.22 m; deste, segue confrontando com os seguintes azimute plano e distância (azimute e metros): 34°28'9.49" e 163.20; até o vértice PT564, de coordenadas N 9454597.02 m e E 489641.58 m; deste, segue confrontando com os seguintes azimute plano e distância (azimute e metros): 3°21'14.24" e 136.93; até o vértice PT565, de coordenadas N 9454733.72 m e E 489649.59 m; deste, segue confrontando com os seguintes azimute plano e distância (azimute e metros): 22°01'20.13" e 60.35; até o vértice PT566, de coordenadas N 9454789.66 m e E 489672.22 m; deste, segue confrontando com os seguintes azimute plano e distância (azimute e metros): 295°39'27.24" e 35.61; até o vértice PT567, de coordenadas N 9454805.08 m e E 489640.12 m; deste, segue confrontando com os seguintes azimute plano e distância (azimute e metros): 314°34'8.70" e 164.29; até o vértice PT568, de coordenadas N 9454920.37 m e E 489523.09 m; deste, segue confrontando com os seguintes azimute plano e distância (azimute e metros): 333°28'50.17" e 164.29; até o vértice PT569, de coordenadas N 9455067.37 m e E 489449.73 m; deste, segue confrontando com os seguintes azimute plano e distância (azimute e metros): 352°23'31.63" e 164.29; até o vértice PT570, de coordenadas N 9455230.21 m e E 489427.98 m; deste, segue confrontando com os seguintes azimute plano e distância (azimute e metros): 11°18'13.10" e 164.29; até o vértice PT571, de coordenadas N 9455391.31 m e E 489460.18 m; deste, segue confrontando com os seguintes azimute plano e distância (azimute e metros): 27°11'51.18" e 101.90; até o vértice PT572, de coordenadas N 9455481.94 m e E 489506.76 m; deste, segue confrontando com os seguintes azimute plano



e distância (azimute e metros): 4°41'0.05" e 61.86; até o vértice PT573, de coordenadas N 9455543.59 m e E 489511.81 m; deste, segue confrontando com os seguintes azimute plano e distância (azimute e metros): 12°23'0.16" e 223.58; até o vértice PT574, de coordenadas N 9455761.97 m e E 489559.76 m; deste, segue confrontando com os seguintes azimute plano e distância (azimute e metros): 20°31'51.94" e 73.08; até o vértice PT575, de coordenadas N 9455830.41 m e E 489585.39 m; deste, segue confrontando com os seguintes azimute plano e distância (azimute e metros): 9°11'52.07" e 142.82; até o vértice PT576, de coordenadas N 9455971.40 m e E 489608.21 m; deste, segue confrontando com os seguintes azimute plano e distância (azimute e metros): 17°04'14.37" e 65.41; até o vértice PT577, de coordenadas N 9456033.93 m e E 489627.42 m; deste, segue confrontando com os seguintes azimute plano e distância (azimute e metros): 30°27'9.93" e 206.84; até o vértice PT578, de coordenadas N 9456212.23 m e E 489732.25 m; deste, segue confrontando com os seguintes azimute plano e distância (azimute e metros): 34°48'3.17" e 95.38; até o vértice PT579, de coordenadas N 9456303.83 m e E 489705.64 m; deste, segue confrontando com os seguintes azimute plano e distância (azimute e metros): 2°57'34.89" e 166.41; até o vértice PT580, de coordenadas N 9456470.02 m e E 489714.23 m; deste, segue confrontando com os seguintes azimute plano e distância (azimute e metros): 13°30'26.57" e 192.90; até o vértice PT581, de coordenadas N 9456657.59 m e E 489759.29 m; deste, segue confrontando com os seguintes azimute plano e distância (azimute e metros): 19°05'7.00" e 159.95; até o vértice PT582, de coordenadas N 9456808.75 m e E 489811.59 m; deste, segue confrontando com os seguintes azimute plano e distância (azimute e metros): 28°21'27.09" e 89.23; até o vértice PT583, de coordenadas N 9456887.26 m e E 489853.97 m; deste, segue confrontando com os seguintes azimute plano e distância (azimute e metros): 10°56'37.30" e 167.23; até o vértice PT584, de coordenadas N 9457051.45 m e E 489885.71 m; deste, segue confrontando com os seguintes azimute plano e distância (azimute e metros): 28°25'32.21" e 140.90; até o vértice PT585, de coordenadas N 9457175.37 m e E 489952.79 m; deste, segue confrontando com os seguintes azimute plano e distância (azimute e metros): 38°18'18.62" e 212.28; até o vértice PT586, de coordenadas N 9457341.95 m e E 490084.37 m; deste, segue confrontando com os seguintes azimute plano e distância (azimute e metros): 35°48'15.40" e 86.69; até o vértice PT587, de coordenadas N 9457428.58 m e E 490081.05 m; deste, segue confrontando com os seguintes azimute plano e distância (azimute e metros): 7°52'39.67" e 174.91; até o vértice PT588, de coordenadas N 9457601.84 m e E 490105.02 m; deste, segue confrontando com os seguintes azimute plano e distância (azimute e metros): 16°36'56.65" e 146.64; até o vértice PT589, de coordenadas N 9457742.36 m e E 490146.95 m; deste, segue confrontando com os seguintes azimute plano e distância (azimute e metros): 33°07'4.82" e 157.86; até o vértice PT590, de coordenadas N 9457874.57 m e E 490233.20 m; deste, segue confrontando com os seguintes azimute plano e distância (azimute e metros): 52°28'28.43" e 181.50; até o vértice PT591, de coordenadas N 9457985.13 m e E 490377.15 m; deste, segue confrontando com os seguintes azimute plano e distância (azimute e metros): 23°03'22.73" e 140.73; até o vértice PT592, de coordenadas N 9458114.61 m e E 490432.26 m; deste, segue confrontando com os seguintes azimute plano e distância (azimute e metros): 13°22'48.12" e 80.89; até o vértice PT593, de coordenadas N 9458193.31 m e E 490450.98 m; deste, segue confrontando com os seguintes azimute plano e distância (azimute e metros): 34°54'19.83" e 230.02; até o vértice PT594, de coordenadas N 9458417.34 m e E 490398.87 m; deste, segue confrontando com os seguintes azimute plano e distância (azimute e metros): 4°38'1.19" e 169.41; até o vértice PT595, de coordenadas N 9458586.20 m e E 490412.55 m; deste, segue confrontando com os seguintes azimute plano e distância (azimute e metros): 24°08'25.61" e 169.41; até o vértice PT596, de coordenadas N 9458740.79 m e E 490481.84 m; deste, segue confrontando com os seguintes azimute plano e distância (azimute e metros): 43°38'50.02" e 169.41; até o vértice PT597, de coordenadas N 9458863.37 m e E 490598.77 m; deste, segue confrontando com os seguintes azimute plano e distância (azimute e metros): 58°32'0.26" e 180.34; até o vértice PT598, de coordenadas N 9458957.51 m e E 490752.59 m; deste, segue confrontando com os seguintes azimute plano e distância (azimute e metros): 76°45'24.63" e 158.74; até o vértice PT599, de coordenadas N 9458993.88 m e E 490907.11 m; deste, segue confrontando com os seguintes azimute plano e distância (azimute e metros): 90°21'21.02" e 135.12; até o vértice PT600, de coordenadas N 9458993.04 m e E 491042.22 m; deste, segue confrontando com os seguintes azimute plano e distância (azimute e metros): 98°07'16.28" e 103.65; até o vértice PT601, de coordenadas N 9458978.40 m e E 491144.83 m; deste, segue confrontando com os seguintes azimute plano e distância (azimute e metros): 107°09'25.03" e 272.46; até o vértice PT602, de coordenadas N 9458898.03 m e E 491405.16 m; deste, segue confrontando com os seguintes azimute plano e distância (azimute e metros): 92°52'4.64" e 75.71; até o vértice PT603, de coordenadas N 9458894.24 m e E 491480.77 m; deste, segue confrontando com os seguintes azimute plano e distância (azimute e metros): 109°19'24.51" e 158.46; até o vértice PT604, de coordenadas N 9458841.80 m e E 491630.30 m; deste, segue confrontando com os seguintes azimute plano e distância (azimute e metros): 127°33'57.23" e 146.07; até o vértice PT605, de coordenadas N 9458752.75 m e E 491746.08 m; deste, segue confrontando com os seguintes azimute plano e distância (azimute e metros): 91°47'18.95" e 121.12; até o vértice PT606, de coordenadas N 9458748.97 m e E 491867.14 m; deste, segue confrontando com os seguintes azimute plano e distância (azimute e metros): 107°41'60.00" e 183.90; até o vértice PT607, de coordenadas N 9458693.06 m e E 492042.33 m; deste, segue confrontando com os seguintes azimute plano e distância (azimute e metros): 101°54'54.62" e 133.07; até o vértice PT608, de coordenadas N 9458665.59 m e E 492172.53 m; deste, segue confrontando com os seguintes azimute plano e distância (azimute e metros): 114°46'12.06" e 176.46; até o vértice PT609, de coordenadas N 9458591.65 m e E 492332.76 m; deste, segue confrontando com os seguintes azimute plano e distância (azimute e metros): 135°05'50.37" e 58.51; até o vértice PT610, de coordenadas N 9458550.21 m e E 492374.06 m; deste, segue confrontando com os seguintes azimute plano e distância (azimute e metros): 124°11'10.57" e 95.22; até o vértice PT611, de coordenadas N 9458496.71 m e E 492452.82 m; deste, segue confrontando com os seguintes azimute plano e distância (azimute e metros): 115°29'1.06" e 138.71; até o vértice PT612, de coordenadas N 9458437.03 m e E 492578.04 m; deste, segue confrontando com os seguintes azimute plano e distância (azimute e metros): 127°02'43.88" e 187.29; até o vértice PT613, de coordenadas N 9458324.20 m e E 492727.52 m; deste, segue confrontando com os seguintes azimute plano e distância (azimute e metros): 86°33'17.90" e 208.11; até o vértice PT614, de coordenadas N 9458336.70 m e E 492935.26 m; deste, segue confrontando com os seguintes azimute plano e distância (azimute e metros): 99°09'18.77" e 218.15; até o vértice PT615, de coordenadas N 9458301.99 m e E 493150.63 m; deste, segue confrontando com os seguintes azimute plano e distância (azimute e metros): 111°45'19.64" e 65.34; até o vértice PT616, de coordenadas N 9458277.78 m e E 493211.31 m; deste, segue confrontando com os seguintes azimute plano e distância (azimute e metros): 103°35'57.94" e 285.09; até o vértice PT617, de coordenadas N 9458210.74 m e E 493488.41 m; deste, segue confrontando com os seguintes azimute plano e distância (azimute e metros): 118°59'5.23" e 185.97; até o vértice PT618, de coordenadas N 9458120.63 m e E 493651.08 m; deste, segue confrontando com os seguintes azimute plano e distância (azimute e metros): 103°53'34.26" e 61.53; até o vértice PT619, de coordenadas N 9458105.85 m e E 493710.81 m; deste, segue confrontando com os seguintes azimute plano e distância (azimute e metros): 112°46'7.88" e 181.90; até o vértice PT620, de coordenadas N 9458035.46 m e E 493878.54 m; deste, segue confrontando com os seguintes azimute plano e distância (azimute e metros): 124°03'4.82" e 195.65; até o vértice PT621, de coordenadas N 9457925.91 m e E 494040.64 m; deste, segue confrontando com os seguintes azimute plano e distância (azimute e metros): 134°45'38.83" e 198.38; até o vértice PT622, de coordenadas N 9457786.22 m e E 494181.50 m; deste, segue confrontando com os seguintes azimute plano e distância (azimute e metros): 113°26'19.07" e 145.85; até o vértice PT623, de coordenadas N 9457728.20 m e E 494315.32 m; deste, segue confrontando com os seguintes azimute plano e distância (azimute e metros): 101°41'33.55" e 225.89; até o vértice PT624, de coordenadas N 9457682.42 m e E 494536.52 m; deste, segue confrontando com os seguintes azimute plano e distância (azimute e metros): 105°00'47.14" e 216.80; até o vértice PT625, de coordenadas N 9457626.26 m e E 494745.92 m; deste, segue confrontando com os seguintes azimute plano e distância (azimute e metros): 77°51'18.77" e 22.95; até o vértice PT626, de coordenadas N 9457631.09 m e E 494768.35 m; deste, segue confrontando com os seguintes azimute plano e distância (azimute e metros): 357°57'58.14" e 29.16; até o vértice PT627, de coordenadas N 9457660.23 m e E 494767.32 m; deste, segue confrontando com os seguintes azimute plano e distância (azimute e metros): 13°28'29.52" e 134.93; até o vértice PT628, de coordenadas N 9457791.44 m e E 494798.76 m; deste, segue confrontando com os seguintes azimute plano e distância (azimute e metros): 21°13'45.22" e 131.07; até o vértice PT629, de coordenadas N 9457913.62 m e E 494846.22 m; deste, segue confrontando com os seguintes azimute plano e distância (azimute e metros): 29°59'20.47" e 152.29; até o vértice PT630, de coordenadas N 9458045.53 m e E 494922.34 m; deste, segue confrontando com os seguintes azimute plano e distância (azimute e metros): 47°30'30.99" e 91.34; até o vértice PT631, de coordenadas N 9458107.22 m e E 494989.69 m; deste, segue confrontando com os seguintes azimute plano e distância (azimute e metros): 33°06'28.16" e 154.62; até o vértice PT632, de coordenadas N 9458247.48 m e E 494924.61 m; deste, segue confrontando com os seguintes azimute plano e distância (azimute e metros): 344°11'10.96" e 99.55; até o vértice PT633, de coordenadas N 9458343.26 m e E 494897.48 m; deste, segue confrontando com os seguintes azimute plano e distância (azimute e metros): 334°24'36.61" e 376.47; até o vértice PT634, de coordenadas N 9458682.80 m e E 494734.87 m; deste, segue confrontando com os seguintes azimute plano e distância (azimute e metros): 346°03'49.21" e 139.43; até o vértice PT635, de coordenadas N 9458818.13 m e E 494701.29 m; deste, segue confrontando com os seguintes azimute plano e distância (azimute e metros): 0°44'58.08" e 119.16; até o vértice PT636, de coordenadas N 9458937.28 m e E 494702.85 m; deste, segue confrontando com os seguintes azimute plano e distância (azimute e metros): 7°35'35.20" e 408.58; até o vértice PT637, de coordenadas N 9459342.27 m e E 494756.84 m; deste, segue confrontando com os seguintes azimute plano e distância (azimute e metros): 356°50'30.82" e 79.55; até o vértice PT638, de coordenadas N 9459421.70 m e E 494752.46 m; deste, segue confrontando com os seguintes azimute plano e distância (azimute e metros): 3°37'8.24" e 150.90; até o vértice PT639, de coordenadas N 9459572.30 m e E 494761.98 m; deste, segue confrontando com os seguintes azimute plano e distância (azimute e metros): 20°58'35.70" e 150.90; até o vértice PT640, de coordenadas N 9459713.19 m e E 494816.00 m; deste, segue confrontando com os seguintes azimute plano e distância (azimute e metros): 38°20'3.17" e 150.90; até o vértice PT641, de coordenadas N 9459831.55 m e E 494909.59 m; deste, segue confrontando com os seguintes azimute plano e distância (azimute e metros): 47°00'46.90" e 130.41; até o vértice PT642, de coordenadas N 9459920.47 m e E 495004.99 m; deste, segue confrontando com os seguintes azimute plano e distância (azimute e metros): 36°59'24.70" e 195.79; até o vértice PT643, de coordenadas N 9460076.85 m e E 495122.79 m; deste, segue confrontando com os seguintes azimute plano e distância (azimute e metros): 45°16'56.42" e 71.03; até o vértice PT644, de coordenadas N 9460126.83 m e E 495173.26 m; deste, segue confrontando com os seguintes azimute plano e distância (azimute e metros): 56°37'6.84" e 198.29; até o vértice PT645, de coordenadas N 9460235.93 m e E 495338.84 m; deste, segue confrontando com os seguintes azimute plano e distância (azimute e metros): 76°31'52.17" e 182.23; até o vértice PT646, de coordenadas N 9460278.38 m e E 495516.06 m; deste, segue confrontando com os seguintes azimute plano e distância (azimute e metros): 85°35'8.63" e 271.13; até o vértice PT647, de coordenadas N 9460299.25 m e E 495786.38 m; deste, segue confrontando com os seguintes azimute plano e distância (azimute e metros): 71°03'50.72" e 141.40; até o vértice PT648, de coordenadas N 9460345.13 m e E 495920.13 m; deste, segue confrontando com os seguintes azimute plano e distância (azimute e metros): 61°53'42.87" e 66.96; até o vértice PT649, de coordenadas N 9460376.67 m e E 495979.19 m; deste, segue confrontando com os seguintes azimute plano e distância (azimute e metros): 71°37'36.42" e 169.03; até o vértice PT650, de coordenadas N 9460429.95 m e E 496139.61 m; deste, segue confrontando com os seguintes azimute plano e distância (azimute e metros): 81°21'29.97" e 90.76; até o vértice PT651, de coordenadas N 9460443.59 m e E 496229.34 m; deste, segue confrontando com os seguintes azimute plano e distância (azimute e metros): 88°56'13.73" e 152.16; até o vértice PT652, de coordenadas N 9460446.41 m e E 496381.47 m; deste, segue confrontando com os seguintes azimute plano e distância (azimute e metros): 74°55'35.03" e 112.26; até o vértice PT653, de coordenadas N 9460475.61 m e E 496489.86 m; deste, segue confrontando com os seguintes azimute plano e distância (azimute e metros): 37°23'12.30" e 117.09; até o vértice PT654, de coordenadas N 9460568.64 m e E 496560.96

m; deste, segue confrontando com os seguintes azimute plano e distância (azimute e metros): 44°02'53.86" e 143.52; até o vértice PT655, de coordenadas N 9460671.80 m e E 496660.74 m; deste, segue confrontando com os seguintes azimute plano e distância (azimute e metros): 60°33'5.78" e 143.52; até o vértice PT656, de coordenadas N 9460742.36 m e E 496785.72 m; deste, segue confrontando com os seguintes azimute plano e distância (azimute e metros): 68°48'11.75" e 135.45; até o vértice PT657, de coordenadas N 9460791.33 m e E 496912.01 m; deste, segue confrontando com os seguintes azimute plano e distância (azimute e metros): 82°08'37.00" e 230.73; até o vértice PT658, de coordenadas N 9460822.87 m e E 497140.58 m; deste, segue confrontando com os seguintes azimute plano e distância (azimute e metros): 95°29'2.25" e 139.19; até o vértice PT659, de coordenadas N 9460809.57 m e E 497279.13 m; deste, segue confrontando com os seguintes azimute plano e distância (azimute e metros): 68°37'40.24" e 144.17; até o vértice PT660, de coordenadas N 9460862.11 m e E 497413.39 m; deste, segue confrontando com os seguintes azimute plano e distância (azimute e metros): 88°24'52.82" e 171.82; até o vértice PT0, de coordenadas N 9460866.87 m e E 497585.14 m, encerrando esta descrição.

Todas as coordenadas aqui descritas estão georreferenciadas ao Sistema Geodésico Brasileiro e encontram-se representadas no sistema UTM, referenciadas ao Meridiano Central -39°, tendo como DATUM SIRGAS 2000. Todos os azimutes e distâncias, área e perímetro foram calculados no plano de projeção UTM.

ANEXO IV A QUE SE REFERE O DECRETO Nº35.054, DE 16 DE DEZEMBRO DE 2022.

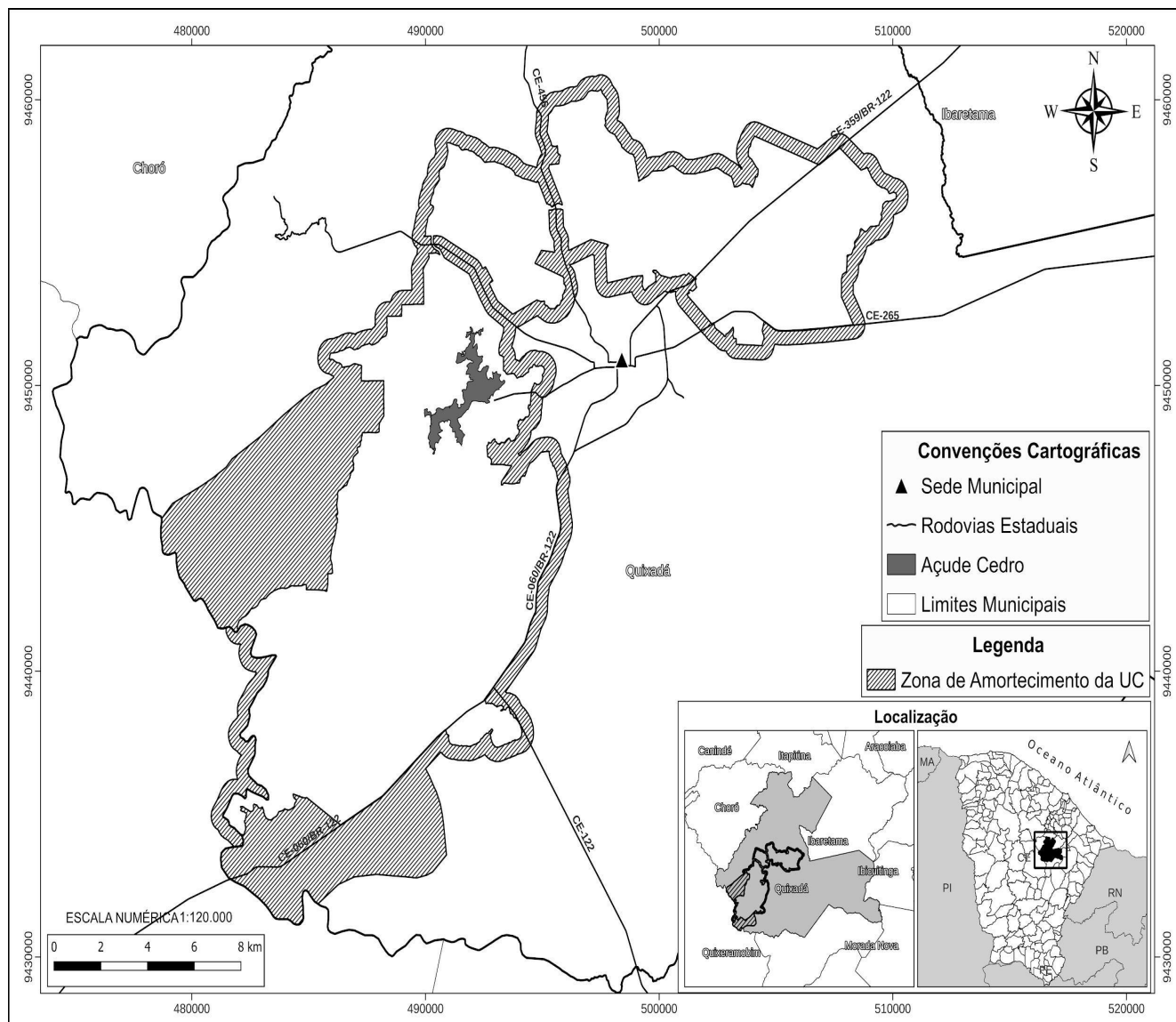

*** ** *

DECRETO Nº35.055, de 16 de dezembro de 2022.

ABRE AOS ÓRGÃOS E ENTIDADES CRÉDITO SUPLEMENTAR DE R\$ 109.439.745,83 PARA REFORÇO DE DOTAÇÕES ORÇAMENTÁRIAS CONSIGNADAS AO VIGENTE ORÇAMENTO.

A GOVERNADORA DO ESTADO DO CEARÁ, no uso das suas atribuições que lhe confere o inciso IV, do art. 88, da Constituição Estadual, combinado com os incisos I, II e III do § 1º, do art. 43, da Lei Federal nº 4.320, de 17 de março de 1964, do art. 5º da Lei Estadual nº 17.860, de 30 de dezembro de 2021 – LOA 2022, do art. 42 da Lei Estadual nº 17.573, de 26 de julho de 2021 – LDO 2022. CONSIDERANDO a necessidade de realocar dotações orçamentárias da CASA CIVIL, atender necessidades da coordenadoria de eventos, para a execução de despesas com estruturação de eventos prestados ao Governo do Estado do Ceará. CONSIDERANDO a necessidade de realocar dotações orçamentárias da CONTROLADORIA E OUVIDORIA GERAL DO ESTADO – CGE, entre projetos e atividades, efetuar pagamento de palestra planejamento estratégico. CONSIDERANDO a necessidade de suplementar dotações orçamentárias da EMPRESA DE TECNOLOGIA DA INFORMAÇÃO DO CEARÁ – ETICE, pagamento da folha de pessoal. CONSIDERANDO a necessidade de realocar dotações orçamentárias do FUNDAÇÃO DE PREVIDÊNCIA SOCIAL DO ESTADO DO CEARÁ – CEARAPREV, entre projetos e atividades, para ajuste orçamentária a ser realizado o pagamento da folha de pessoal. CONSIDERANDO a necessidade de suplementar dotações orçamentárias do FUNDO DE DESENVOLVIMENTO INDUSTRIAL – FDI, para atender geração de emprego e renda. CONSIDERANDO a necessidade de realocar dotações orçamentárias do FUNDO DE DESENVOLVIMENTO DO ESPORTE E JUVENTUDE – FUNDEJ, suprir necessidades com pagamentos de terceirização. CONSIDERANDO a necessidade de realocar dotações orçamentárias do FUNDO DE SEGURANÇA PÚBLICA E DEFESA SOCIAL DO ESTADO DO CEARÁ – FSPDS, entre projetos e atividades, para atender a demanda de equipamento de proteção individual para o CBMCE. CONSIDERANDO a necessidade de realocar dotações orçamentárias do FUNDO ESTADUAL DA CULTURA – FEC, entre projetos, atividades ajuste para atender despesas de edital incentivo às artes e edital de cinema e vídeo. CONSIDERANDO a necessidade de realocar e suplementar dotações orçamentárias do FUNDO ESTADUAL DE SAÚDE – FUNDES, entre projetos, atividades e regiões, para pagamento de vencimentos e vantagens dos servidores da Sesa e aquisição de equipamentos e material permanente e médico hospitalar. CONSIDERANDO a necessidade de suplementar dotações orçamentárias da SECRETARIA DA EDUCAÇÃO – SEDUC, para pagamento de folha de pessoal com recursos do FUNDEB. CONSIDERANDO a necessidade de realocar dotações orçamentárias do FUNDO PREVIDENCIÁRIO – PREVID, entre projetos e atividades, para atender ajuste orçamentário da folha de pagamento. CONSIDERANDO a necessidade de realocar dotações orçamentárias do INSTITUTO DE DESENVOLVIMENTO AGRÁRIO DO CEARÁ – IDACE, entre projetos e atividades, efetuar o pagamento SUPSEC da folha de dezembro de 2022 e atender demanda do órgão com contrato de terceirização por indenização. CONSIDERANDO a necessidade de realocar dotações orçamentárias da PERÍCIA FORENSE DO ESTADO DO CEARÁ – PEFOCE, entre projetos e atividades, para estruturação da área de TI das unidades prestadoras de serviços da segurança pública, atendimento ao programa PREVIO. CONSIDERANDO a necessidade de realocar dotações orçamentárias da SECRETARIA DA ADMINISTRAÇÃO PENITENCIÁRIA – SAP, entre projetos e atividades, para