



ESCALA 1:17.000

Proposta
Aerolândia
Alto da Balança

Limites da SR VI
BR 116

Território

ALTO DA BALANÇA , AEROLÂNDIA

Apresentação

Este caderno reúne informações sobre um dos territórios que compõem a cidade de Fortaleza. Ele deverá servir, entre outras utilidades, para auxiliar na elaboração de uma Agenda para o desenvolvimento sustentável deste território.

Isso faz parte do que foi proposto pelo Plano Fortaleza 2040 para contribuir na transformação de Fortaleza em uma cidade mais acolhedora, justa e com oportunidades para todos os seus moradores.

De acordo com este Plano, cada território da Cidade deverá elaborar, de maneira compartilhada entre as suas comunidades e o poder público, e acompanhar a implementação de agendas territoriais que permitam executar as ações propostas pelo Fortaleza 2040.

Para isso, foi realizada uma consulta, durante o ano de 2018, objetivando identificar os territórios existentes. Atualizou-se, assim, um total de 39 territórios, para os quais se propõe o funcionamento permanente de um Fórum que aproxime as comunidades do poder público municipal em um permanente diálogo, fortalecendo, desse modo, a governança territorial em Fortaleza.

Por agendas territoriais considera-se um conjunto de estratégias voltadas para o desenvolvimento de cada território, pactuadas entre as comunidades e o poder público, reunindo ações de curto, médio e longo prazo.

A sua elaboração nasce de uma análise da atual situação do território, apropriando-se das informações disponibilizadas pelo setor público (o que já existe e o que se planeja para o território), e avaliando as suficiências e as carências de modo a identificar as ações prioritárias para o desenvolvimento territorial.

Este trabalho está sendo realizado pela Prefeitura de Fortaleza, desenvolvido pelas atuais Secretarias Regionais, apoiado pela Coordenadoria Especial de Participação Social (Ceps) e articulado pelo Instituto de Planejamento de Fortaleza (Iplanfor).

ALTO DA BALANÇA – AEROLÂNDIA ALGUMAS INFORMAÇÕES SOBRE O TERRITÓRIO

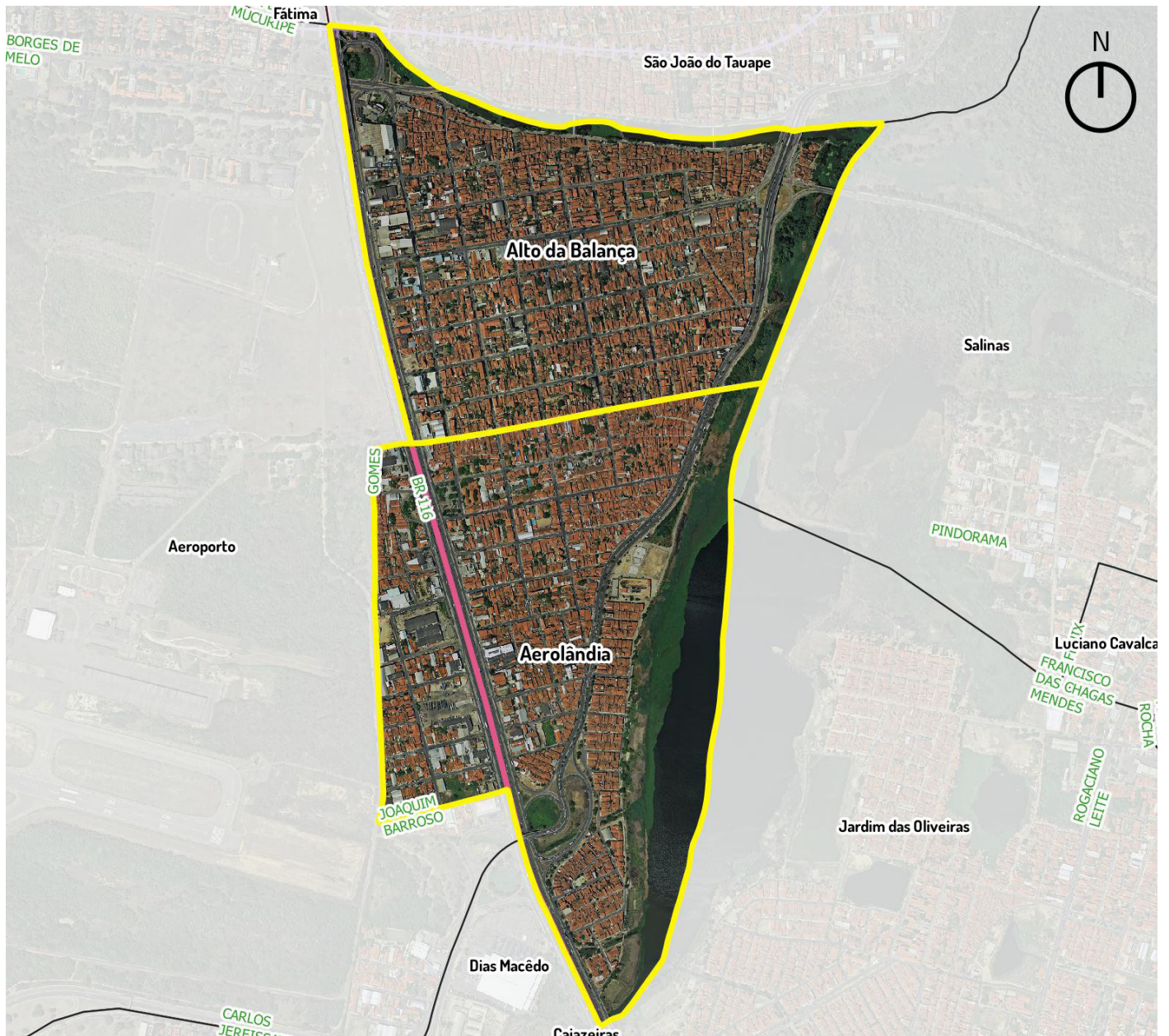

ESCALA 1:15000

 Limites de bairros

Iplanfor, 2018

1 - ASPECTOS DEMOGRÁFICOS

O Território formado pelos Alto da Balança e Aerolândia possui os seguintes indicadores demográficos:

INDICADORES DEMOGRÁFICOS	Alto da Balança	Aerolândia	Total
Domicílios Particulares Permanentes	4.089	3.556	7.645
População Residente	12.814	11.360	24.174
População Homens	5.930	5.365	11.295
População Mulheres	6.884	5.995	12.879
Razão de Dependência Jovens	30.3%	29.6%	-
Razão de Dependência Idosos	13%	10.4%	-
Razão de Dependência Total	43.3%	39.9%	-
Índice de Envelhecimento	43%	35.1%	-
Razão de Masculino x Feminino	86.1%	89.5%	-
Razão Crianças-Mulheres	24%	24.9%	-
Média de moradores por Domicílios	3.4	3.5	-
Proporção de domicílios ocupados	92.5%	92.5%	-
Proporção de domicílios não ocupados	7.5%	7.5%	-

2 - EQUIPAMENTOS PÚBLICOS MUNICIPAIS EXISTENTES

No território estão situados os equipamentos públicos municipais descritos na tabela abaixo.

Um primeiro exercício do Fórum poderá ser uma avaliação do estágio atual do seu funcionamento – se está funcionando de forma satisfatória ou não. Em caso de resposta negativa, poderia ser feita uma breve avaliação de quais as causas disso.

Alto da Balança

EQUIPAMENTO	ENDEREÇO
Centro de Educação Infantil	Rua Hermínio Barroso, S/N
EEFM Estado do Para	Rua Djalma Petit, 589
Escola de Tempo Parcial	Rua Capitão Aragão, 864

Aerolândia

EQUIPAMENTO	ENDEREÇO
Centro de Educação Infantil	Rua Capitão Vasconcelos, 1061
EEFM Professora Maria da Conceição Porfirio Teles	Rua Monte Cristo, 177
Escola de Tempo Parcial	Rua Capitão Vasconcelos, 1061
Praça do Trem	Rua Trindade / Rua Sagrada Família
UAPS César Cals de Oliveira	R.Capitão Aragão, 555

EQUIPAMENTOS DOS GRUPOS DE BAIRROS

FORTALEZA 2040

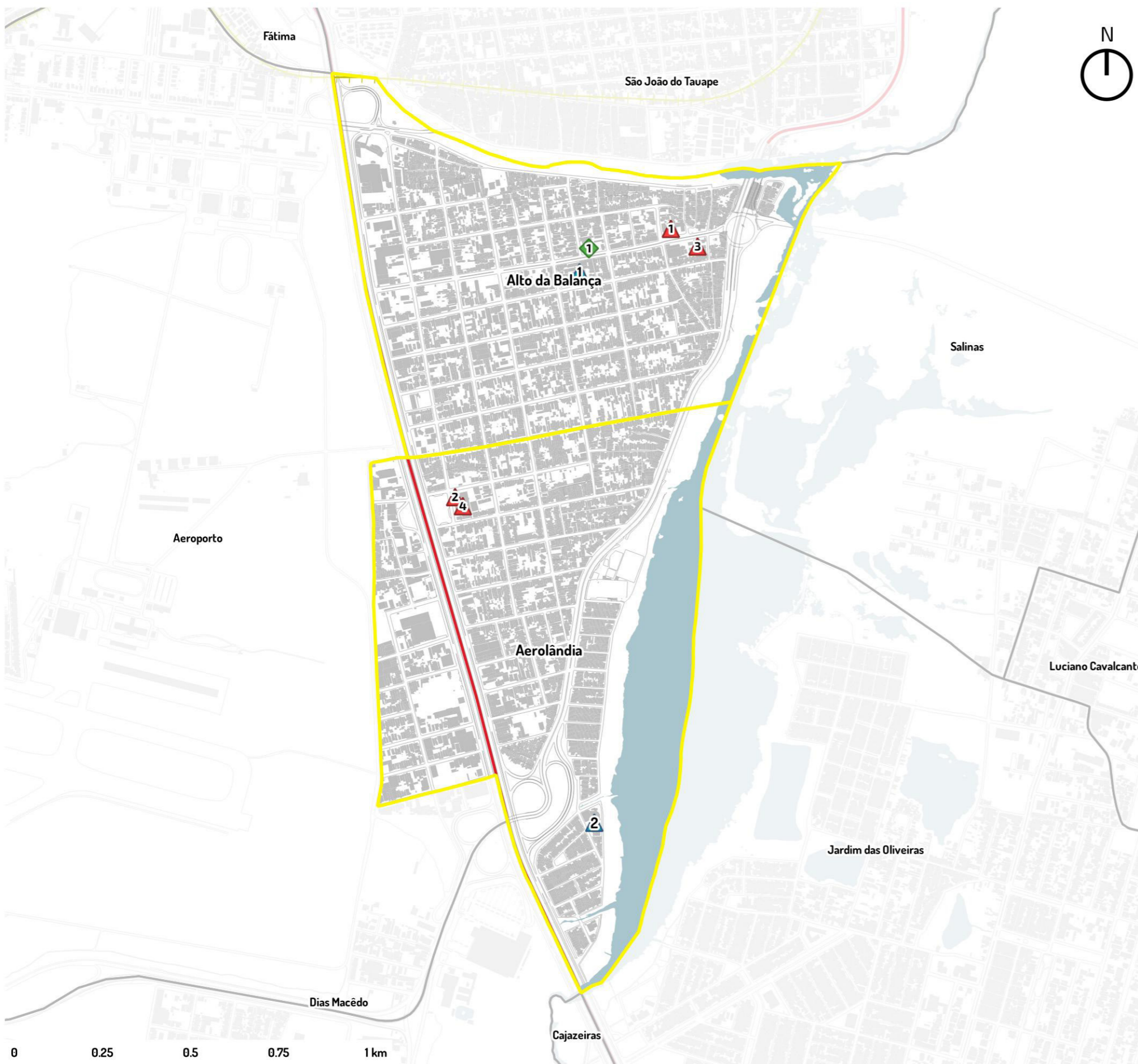

Equipamento	Número	Nome da Escola	Endereço	Bairro
Escola Estadual	1	EEFM ESTADO DO PARA	RUA DJALMA PETIT, 589	ALTO DA BALANÇA
	2	EEFM PROFESSORA MARIA DA CONCEICAO PORFIRIO TELES	RUA MONTE CRISTO, 177	AEROLÂNDIA

Equipamento	Número	Nome da Escola	Endereço	Bairro
Escola Municipal	1	AIRTON JOSÉ VIDAL QUEIROZ	RUA HERMÍNIO BARROSO, S/N	ALTO DA BALANÇA
	2	PROFESSORA EDITH BRAGA	RUA CAPITÃO VASCONCELOS, 1061	AEROLÂNDIA
	3	YOLANDA QUEIROZ	RUA CAPITÃO ARAGÃO, 864	ALTO DA BALANÇA
	4	PROFESSORA EDITH BRAGA	RUA CAPITÃO VASCONCELOS, 1061	AEROLÂNDIA

Equipamento	Número	Nome	Endereço	Bairro
Equip. de Saúde	1	CESAR CALS DE OLIVEIRA	RUA CAPITÃO ARAGÃO, 555	ALTO DA BALANÇA

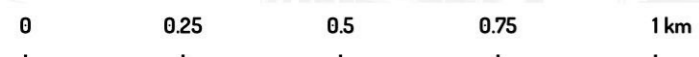

ESCALA 1:12000
 PROJEÇÃO UTM 24S - DATUM: SIRGAS 2000

- ▲ Escolas Estaduais
- ▲ Escolas Municipais
- ◆ Equipamentos de Saúde

3 - ASSENTAMENTOS PRECÁRIOS EXISTENTES NO TERRITÓRIO

Assentamentos precários são aqueles classificados pelo IBGE como aglomerados constituídos por 51 ou mais unidades habitacionais caracterizadas pela ausência do título de propriedade e que tenham pelo menos uma das características a seguir: irregularidade das vias de circulação e do tamanho e forma dos lotes e/ou carência de serviços públicos essenciais (como coleta de lixo, rede de esgoto, rede de água, energia elétrica e iluminação pública).

RELAÇÃO DOS ASSENTAMENTOS PRECÁRIOS DO TERRITÓRIO

Alto da Balança

Conj. BR-116 - Conj. Tancredo Neves Conj.Hab. Parque Ecológico do Cocó (Areal) - Rua Teófilo Cordeiro - Travessa Flamengo

Aerolândia

Rua Tangará - Ismael Por Deus - Vila Verde - Comunidade Lagoa da Zeza - Amador Bueno
Rua Des. Juca Filho - Lagoa do Tijolo - Tasso Jereissati - Conjunto Lagoa do tijolo - Tancredo Neves

MAPA DOS ASSENTAMENTOS PRECÁRIOS NO TERRITÓRIO



Iplanfor, 2018

LINHAS DE TRANSPORTE PÚBLICO DOS GRUPOS DE BAIRROS

FORTALEZA 2040

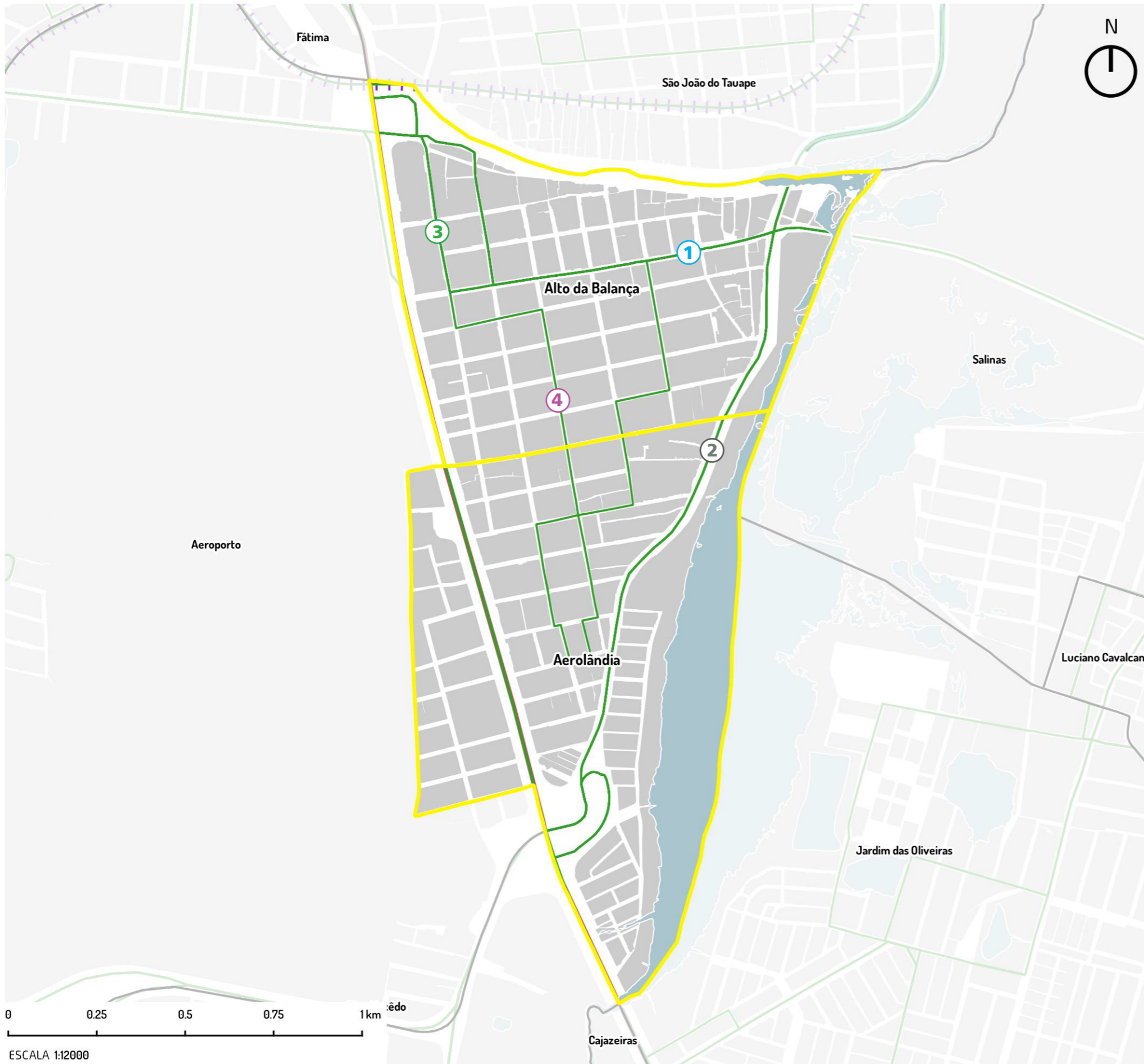

ESCALA 1:12000
PROJEÇÃO UTM 24S - DATUM: SIRGAS 2000

LINHAS DAS PRINCIPAIS RUAS E AVENIDAS

Rua Capitão Aragão	
Código da Linha	Nome da Linha
31	Av. Borges de Melo I
32	Av. Borges de Melo II
66	Parangaba/Papicu/Aeroporto
69	Via Expressa/Lagoa
601	Aerolândia I
625	Parque Manibura/Borges Melo

Av. Raul Barbosa	
Código da Linha	Nome da Linha
27	Siqueira/Papicu/Aeroporto
66	Parangaba/Papicu/Aeroporto
87	Expresso/Siqueira/Papicu

Rua Capitão Vasconcelos	
Código da Linha	Nome da Linha
31	Av. Borges de Melo I
69	Via Expressa/Lagoa
601	Aerolândia I
625	Parque Manibura/Borges Melo

Rua Aspirante Mendes	
Código da Linha	Nome da Linha
601	Aerolândia I

— Linha de Transporte Público
■ Quadras

REDE DE ÁGUA E ESGOTO DOS GRUPOS DE BAIRROS

FORTALEZA 2040

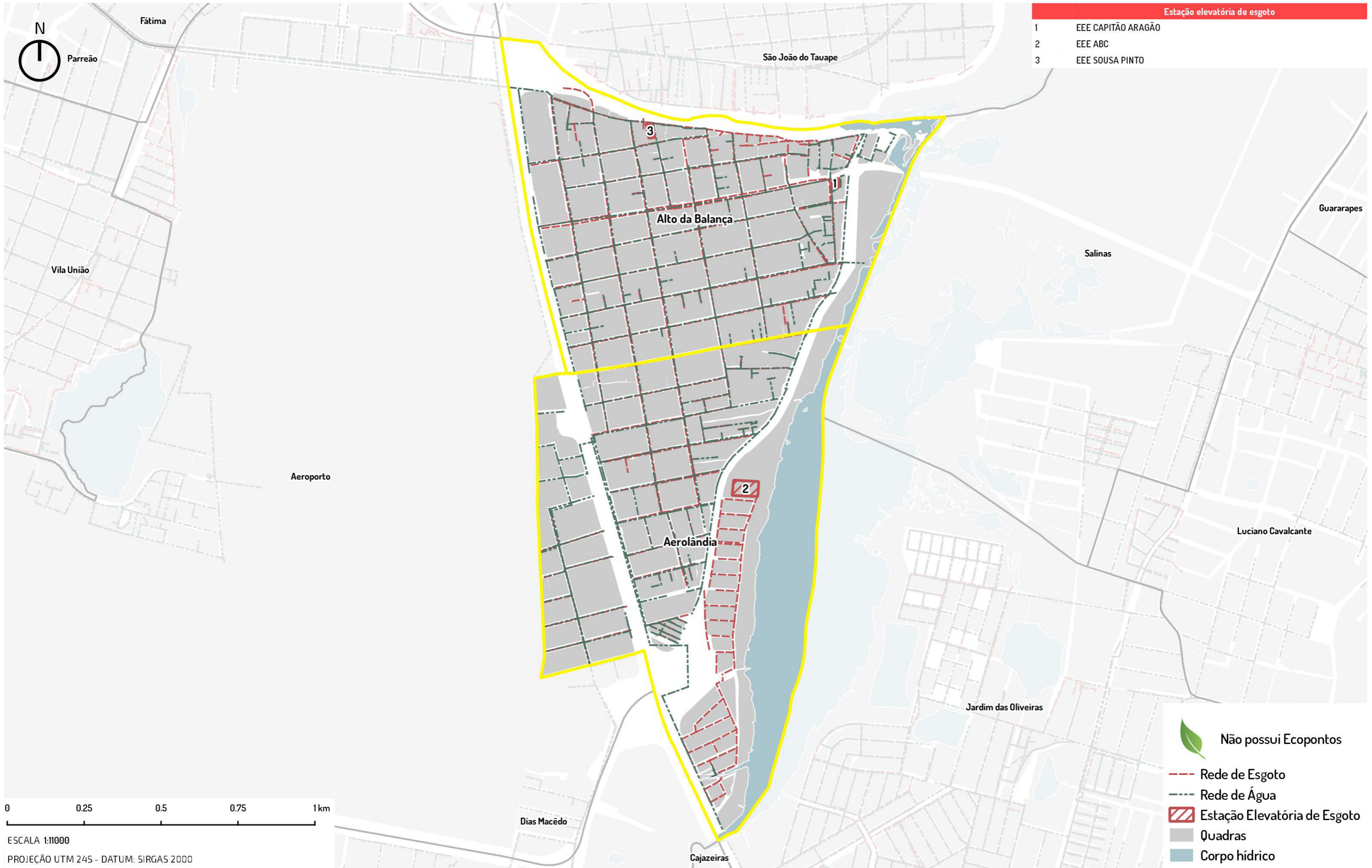

PRAÇAS E VAZIOS URBANOS DOS GRUPOS DE BAIRROS

FORTALEZA 2040

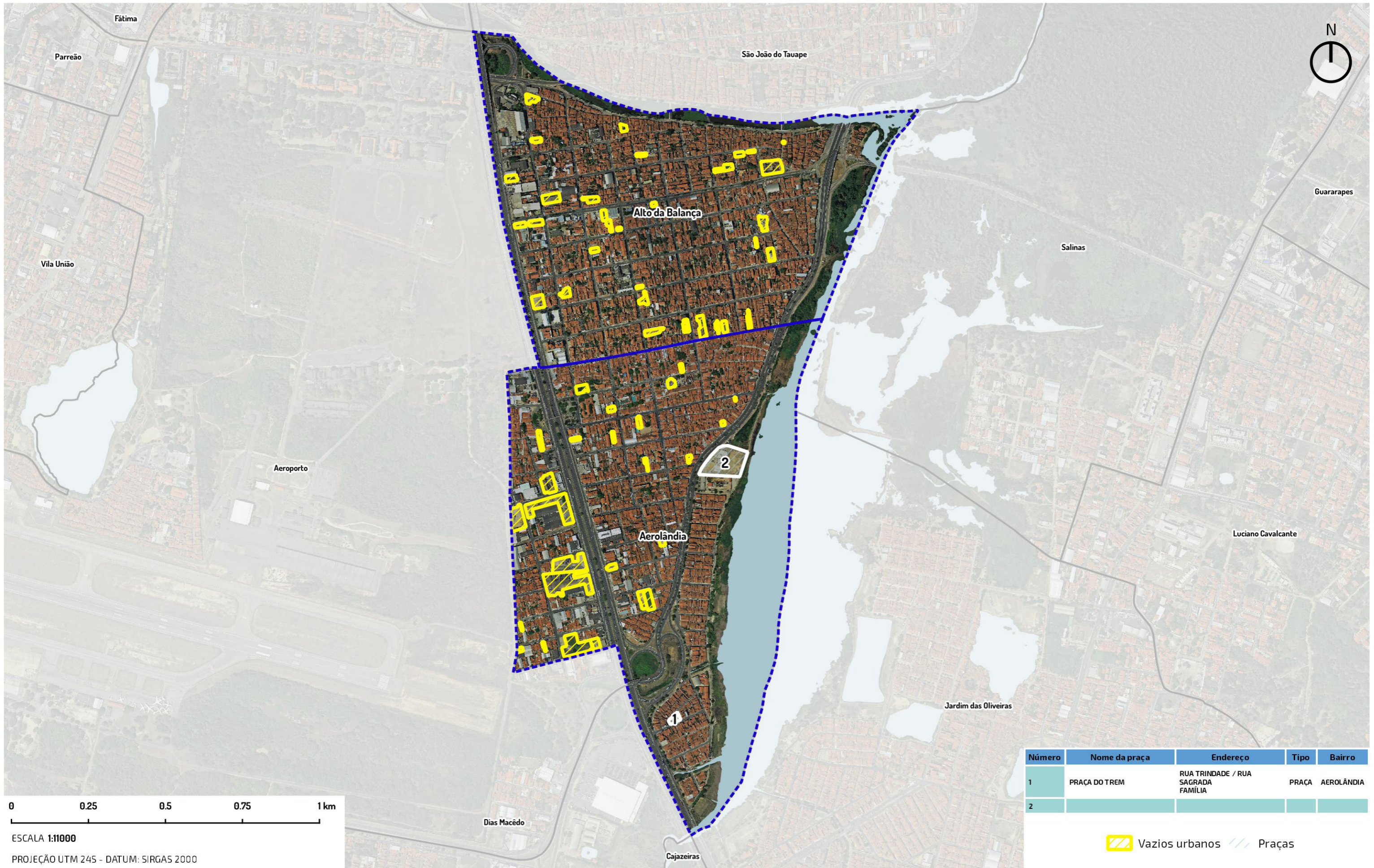

0 0.25 0.5 0.75 1 km

ESCALA 1:11000

PROJEÇÃO UTM 245 - DATUM: SIRGAS 2000

AÇÕES DE MOBILIDADE URBANA EXECUTADAS E PREVISTAS NO TERRITÓRIO

FORTALEZA 2040

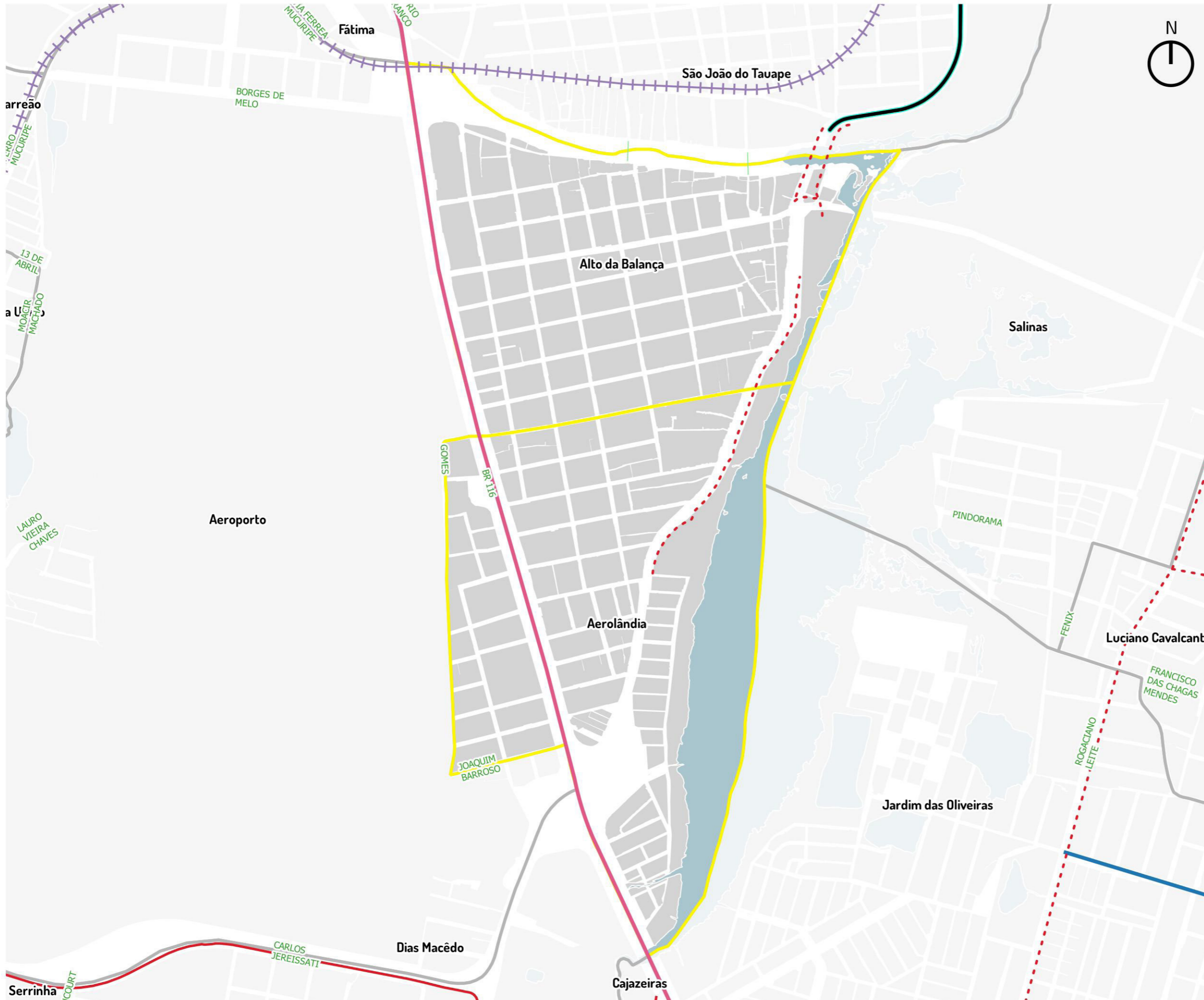

- - - Ciclofaixa
- Trecho Raul Barbosa
- BR 116
- Via Expressa
- VLT
- Quadras
- Corpo hídrico

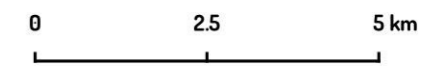

ESCALA 1:11000
PROJEÇÃO UTM 24S - DATUM: SIRGAS 2000

4 - AÇÕES PROPOSTAS PELO FORTALEZA 2040

0 Equidade territorial, social e econômica

- Regulamentação e elaboração dos PIRF das Zeis
- Melhoria Habitacional das unidades situadas nos assentamentos precários urbanizados ou que serão alvo de urbanização
- Legitimação de posse dos imóveis localizados em assentamentos precários consolidados
- Promoção da regularização fundiária plena em assentamentos precários consolidáveis sem reassentamento
- Legitimação de posse dos imóveis localizados em assentamentos precários consolidados
- Promoção da regularização fundiária plena em assentamentos precários consolidáveis sem reassentamento
- Legitimação de posse dos imóveis localizados em assentamentos precários consolidados
- Promoção da regularização fundiária plena em assentamentos precários consolidáveis sem reassentamento
- Criação de Núcleos de Mediação de Conflitos em todos os bairros da capital.
- Ampliação dos Conselhos Comunitários de Defesa Social (CCDS) para todos os bairros da capital cearense, visando ao controle social da qualidade dos serviços na área de Segurança Pública e contribuir para a mediação de conflitos
- Apoio às ações de comercialização (feiras, eventos, rodada de negócios etc.).
- Criação de empreendimentos produtivos de coleta e reciclagem de materiais recicláveis.
- Apoio à criação de empreendimentos autogestionários de produção, comercialização e consumo sustentáveis.
- Promoção do acesso a mercados (realização de feiras, rodada de negócios e ações de marketing).
- Estímulo à formalização de pequenos negócios.
- Promoção de capacitação técnica e gerencial aos pequenos produtores de artesanato

1

Cidade conectada, acessível e justa

O Plano Mestre Urbanístico do Fortaleza 2040 propõe, na área do território, o **Corredor de Urbanização Nº. 7**

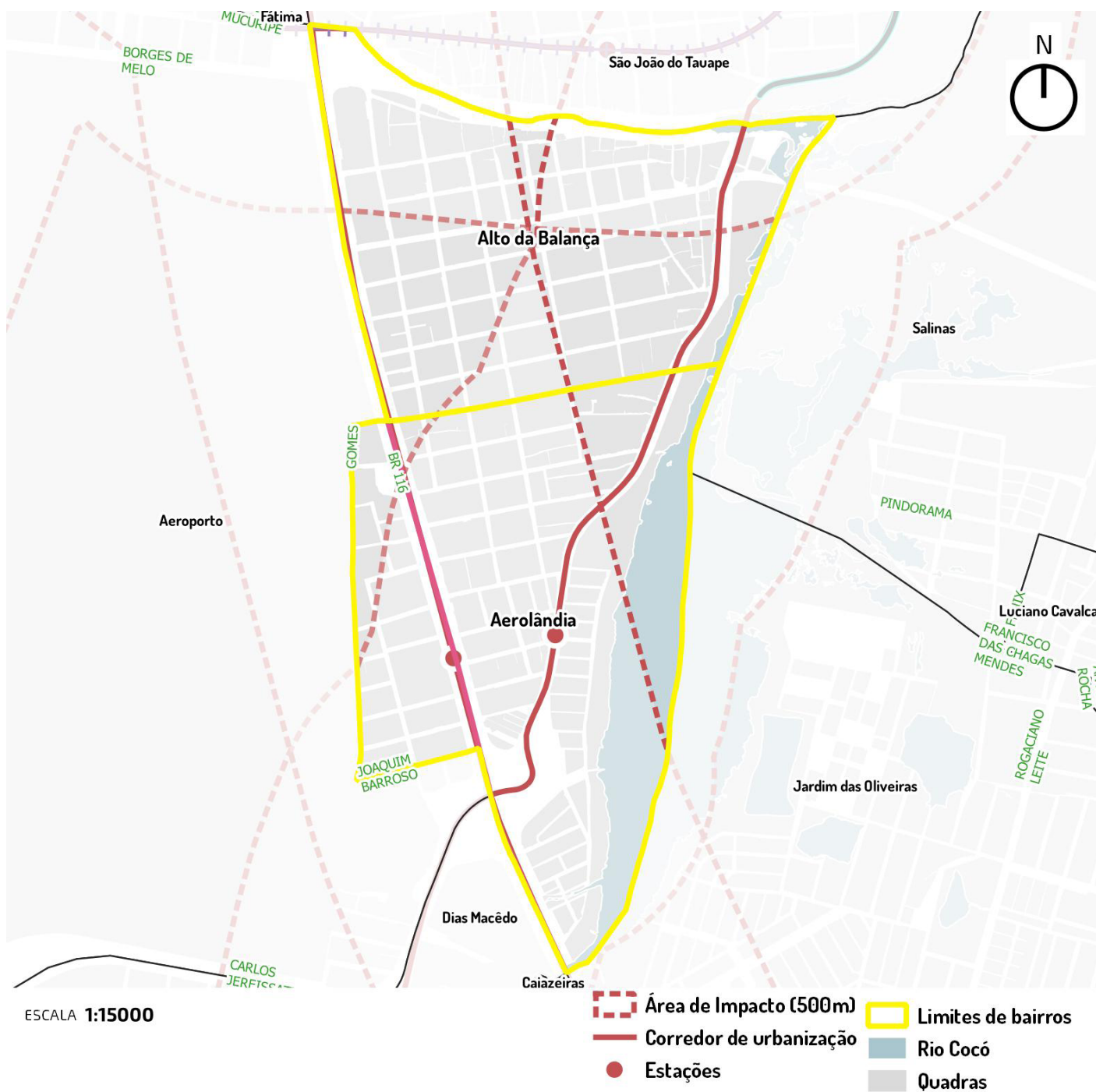

Iplanfor, 2018

2

Vida comunitária, acolhimento e bem estar

- Implantação de brinquedotecas.
- Academias ao ar livre.
- Construção de cachorródromos.
- Mapeamento, monitoramento e apoio às atividades de esporte lazer oferecidas gratuitamente às comunidades.
- Implantação de espaços para a interação de crianças e adolescentes (praças, parques infantis, quadras, espaços culturais, multifuncionais).
- Articulação, fomento e fiscalização de parcerias entre a prefeitura e iniciativa privada para implementação da Lei da Aprendizagem (inclusão no mundo do trabalho).
- Implantação de berçários nos Centros de Educação Infantil.
- Construção de Praças da Juventude com conselhos de gestão.
- Criação de bibliotecas comunitárias por meio de editais.
- Calendário anual de eventos para idosos.

3

Desenvolvimento da cultura e do conhecimento

- Implantação de Ambientes Científico-Tecnológicos criativos e lúdicos de Aprendizagem nas instituições educacionais municipais, privilegiando o laboratório e a experimentação.
- Garantia de condições satisfatórias na infraestrutura de 100% das instituições educacionais e aquisição de equipamentos, materiais de apoio, recursos pedagógicos e livros para as bibliotecas, necessários ao eficiente funcionamento do parque escolar.
- Ampliação do atendimento em creches.
- Ampliação da rede física da educação infantil com a construção de 420 Centros de Educação Infantil (CEI).
- Adequação de 100% dos Centros de Educação Infantil garantindo a acessibilidade universal às crianças com deficiência.
- Criação e implantação em 100% das instituições educacionais de uma rede preventiva de proteção à criança, em parceria com as famílias, poder público e sociedade.
- Implantação de ambientes de interatividade com o uso de tecnologias em 100% nos Centros de Educação Infantil.
- Implantação de ateliê em 100% das instituições de Educação Infantil como ambientes em que as crianças possam se expressar utilizando-se das mais diversas linguagens.
- Ampliação da oferta de escolas de tempo integral para 100% da demanda manifesta de 6 a 14 anos.
- Ampliação do parque escolar da rede municipal de ensino de Fortaleza, com a construção de unidades escolares de ensino fundamental.
- Reforma geral e ampliação (para atendimento da demanda) de 100% das unidades escolares de ensino fundamental da rede municipal.
- Construção e reforma de espaços poliesportivos e multifuncionais para atividades esportivas, artísticas e culturais, conforme necessidade.
- Adequação arquitetônica de 100% das escolas de ensino fundamental garantindo acessibilidade às crianças com deficiência.
- Criação de ambiente de acolhimento para os filhos dos alunos em 100% das escolas de Educação de Jovens e Adultos - EJA.
- Fortalecimento do protagonismo infantojuvenil, com a criação de câmaras infantojuvenis e grêmios e/ou outras organizações estudantis.

- Implantação de distritos de Cultura.
- Dinamização de roteiros culturais.
- Fomento às tradições culturais das comunidades.
- Valorização do conhecimento sobre a memória dos bairros.
- Requalificação do entorno de imóveis de relevância cultural.
- Ampliação de qualificação de espaços públicos.
- Criação de polos culturais inteligentes.
- Ocupação de praças com ações de arte e cultura.
- Fomento às atividades culturais de jovens artistas.
- Agentes locais de inovação.
- Apoio à expansão de banda larga de internet.

4 Qualidade do meio ambiente e dos recursos naturais

- Supressão de espécies invasoras.
- Educação ambiental.
- Incentivo à permacultura, agroecologia e agricultura orgânica.
- Controle de zoonoses.
- Estímulo à adoção de praças.
- Criação de linhas de transporte não poluentes.
- Aproveitamento econômico dos resíduos sólidos.
- Redução de perdas no sistema de abastecimento de água.
- Universalização da cobertura do esgotamento sanitário e da coleta de resíduos sólidos.
- Incentivo à coleta seletiva.
- Eliminação dos pontos de lixo.
- Instalação de ecopontos.
- Ampliação da rede de drenagem.

5 Dinamização econômica e inclusão produtiva

6 Governança municipal

- Implantação dos Fóruns Territoriais.

4 - ALGUMAS DEMANDAS IDENTIFICADAS

Por ocasião do ciclo de planejamento participativo de 2018, foram levantadas as seguintes demandas da população para a ação do Poder Municipal:

Alto da Balança

Aerolândia

- Construção de uma (UPA), para atender os moradores da Aerolândia, Alto da balança, e bairros adjacentes.
- Construção de uma (areninha), vizinho a quadra de skate da av. Raul Barbosa, às margens do rio cocó.
- Criação do mercado do barroso no modelo do Mercado da Aerolândia.
- Conforme o PDL nº 0017/2017 - altera a denominação do bairro alto da balança, e expande o perímetro do bairro "Aerolândia" na área geográfica do município de fortaleza e dá outras providências.
- Melhorias na linha 601 (Aerolândia - sp1), por ônibus que ofereçam aos usuários, conforto, cobradores, comodidade, ar-condicionado, e sistema Wi-Fi.
- Construção do posto de saúde no lado da Aerolandia para atender 17 mil usuários do sus em área descoberta.
- Construção de 01 escola de tempo integral no bairro Aerolândia para atender a carência de vagas escolares aos jovens e adolescentes.
- Construção de um novo mercado anexo no bairro Aerolandia para comercialização de carnes, frutas e verduras.

ANEXOS

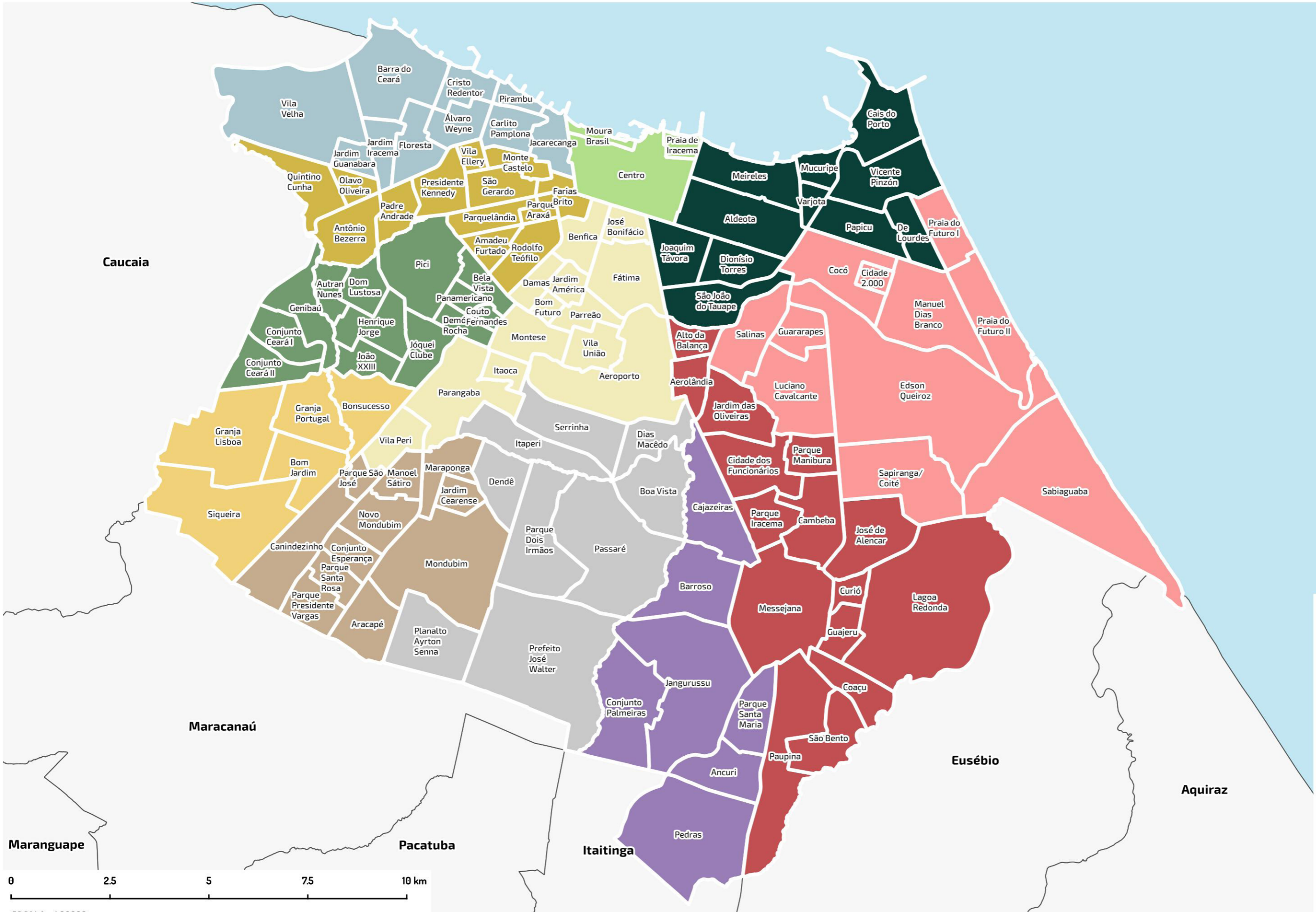
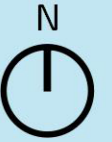

Legenda

- SR 1
- SR 2
- SR 3
- SR 4
- SR 5
- SR 6
- SR 7
- SR 8
- SR 9
- SR 10
- SR 11
- SR 12



ESCALA 1:90000
PROJEÇÃO UTM 24S - DATUM: SIRGAS 2000



**Prefeitura de
Fortaleza**
Instituto de Planejamento
de Fortaleza