

Desenvolvimento do PIB em - Brasil e Ceará - 2003-2013



re a 13 (%)



| Setor e Atividades | Ceará |
|--------------------------------|----------|
| Indústria | (-) 5,49 |
| Mineração | 4,08 |
| Construção | 18,21 |
| Comércio | 2,0 |
| Transporte | 4,46 |
| Serviços de TI | 6,23 |
| Serviços de Saúde e Água (SUA) | 2,26 |
| Serviços de Energia | 5,14 |
| Serviços de Administração | 1,41 |
| Serviços de Turismo | 2,86 |
| Serviços de Educação | 0,68 |
| Serviços de Saúde | 1,88 |
| Serviços de Mercado | 1,94 |

PIB CEARÁ



**GOVERNO DO
ESTADO DO CEARÁ**

*SECRETARIA DO PLANEJAMENTO E GESTÃO - SEPLAG
INSTITUTO DE PESQUISA E ESTRATÉGIA ECONÔMICA DO CEARÁ - IPECE*

PIB TRIMESTRAL DO CEARÁ

2º Trimestre / 2013

Contas Regionais /IPECE

Fortaleza, 2013

O que é o PIB trimestral

O PIB trimestral é um indicador que mostra a tendência do desempenho da economia cearense no curto prazo.

Além do Ceará, mais sete estados brasileiros realizam o cálculo de sua economia trimestralmente, a saber: Bahia, Espírito Santo, Goiás, Minas Gerais, Pernambuco, Rio Grande do Sul e São Paulo.

Vale salientar que esses estados utilizam a mesma ponderação das Contas Regionais. É calculado com base nos resultados dos três setores, Agropecuária, Indústria e Serviços, e desagregados por suas atividades econômicas.

É importante ressaltar que, como indica somente uma tendência de crescimento ou arrefecimento da economia, suas informações e resultados são preliminares e sujeitos a retificações, quando forem calculadas as Contas Regionais definitivas, em conjunto com o IBGE e as 27 Unidades da Federação.

Principais resultados do PIB a preços de mercado
Ceará e Brasil
2º Trimestre/2013⁽¹⁾

| Períodos | Ceará (%) | Brasil (%) |
|---|-----------|------------|
| 2º Trimestre/2013 - 2º Trimestre/2012 | 3,95 | 3,3 |
| 1º Semestre/2013 - 1º Semestre /2012 | 2,95 | 2,6 |
| Acumulado nos quatro Trimestres (2) | 3,38 | 1,8 |
| 2º Trimestre/2013 - 1º Trimestre/2013 (3) | | 1,5 |

Fonte: IPECE e IBGE.

Notas:

(1) Ceará e Brasil: São dados preliminares e podem sofrer alterações, quando forem divulgados os dados definitivos;

(2) Em comparação aos quatro trimestres imediatamente anteriores;

(3) O IPECE não estima essa modalidade de comparação: trimestre sobre trimestre imediatamente anterior (com ajuste sazonal).

Taxa de crescimento (%) do PIB trimestral a preços de mercado – Ceará e Brasil – 2011-2013 (*)

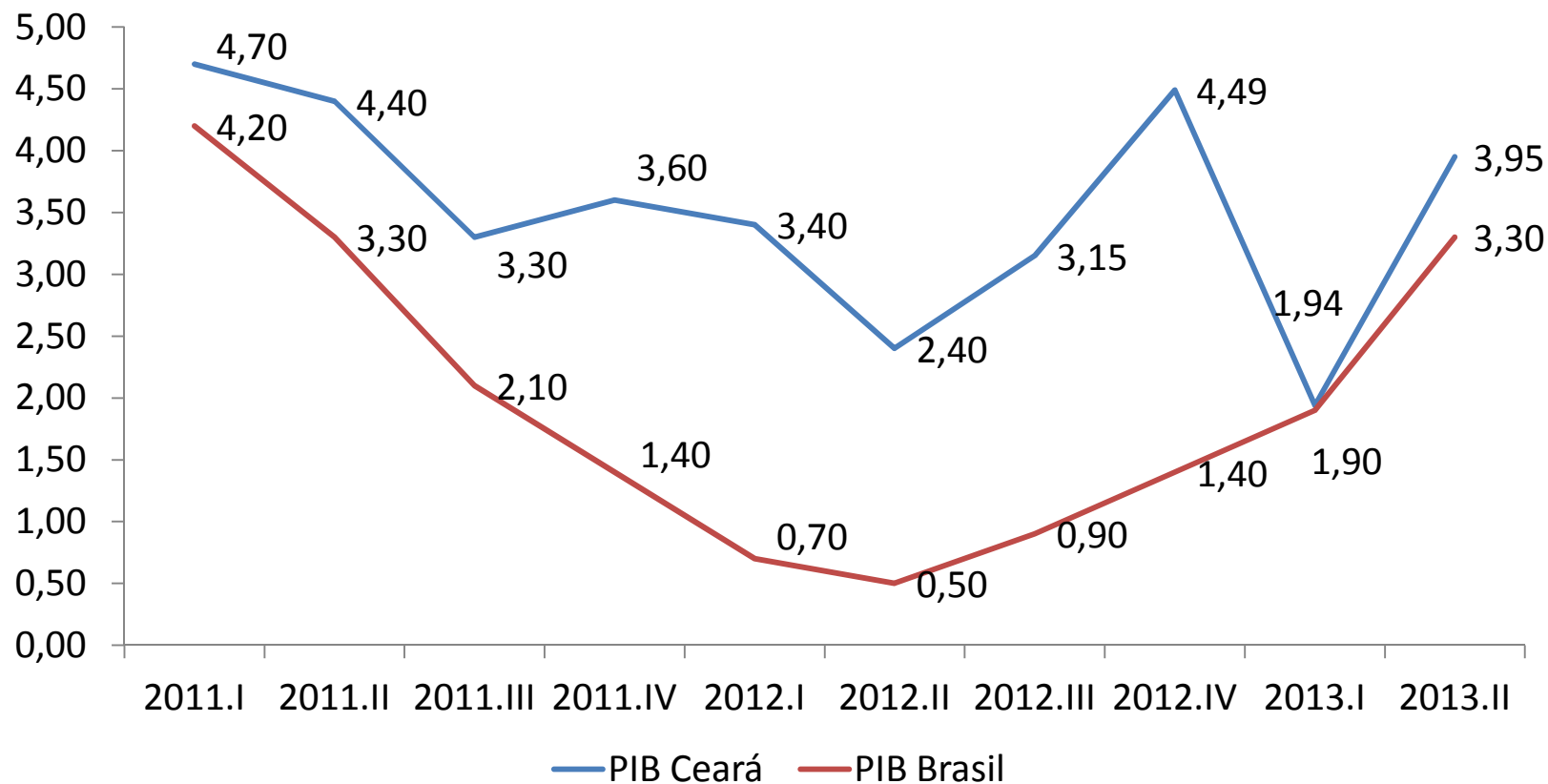

Fonte: IPECE e IBGE.

(*) Ceará e Brasil: São dados preliminares e podem sofrer alterações, quando forem divulgados os dados definitivos ; Trimestre em comparação a igual período do ano anterior.

Taxa de crescimento (%) do PIB do 2º Trimestre a preços de mercado – Ceará e Brasil – 2003-2013 (*)

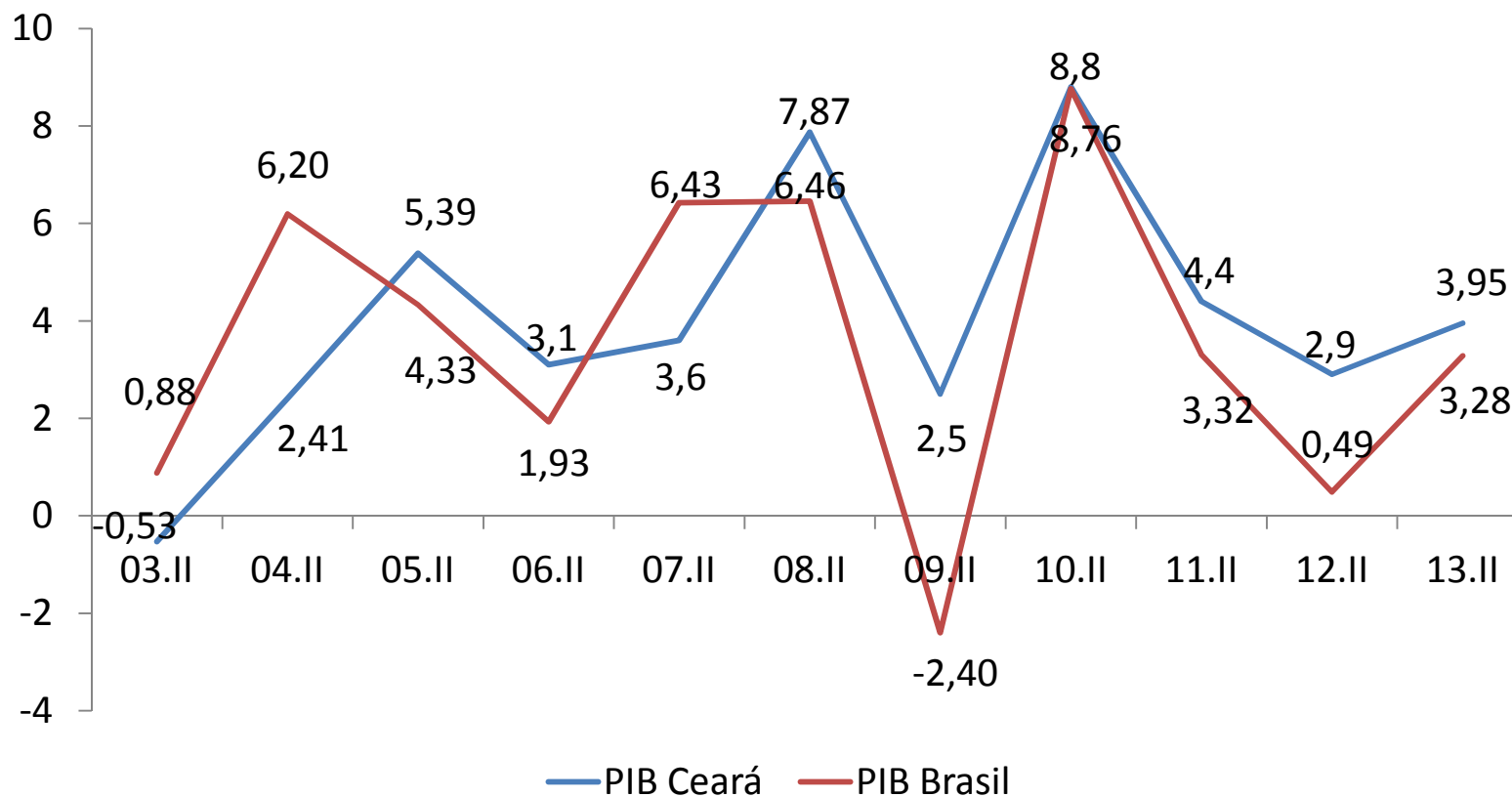

Fonte: IPECE e IBGE.

(*) Ceará e Brasil: São dados preliminares e podem sofrer alterações, quando forem divulgados os dados definitivos ; 2º Trimestre em comparação a igual período do ano anterior.

Taxa de crescimento (%) do PIB do 1º Semestre a preços de mercado – Ceará e Brasil – 2003-2013 (*)

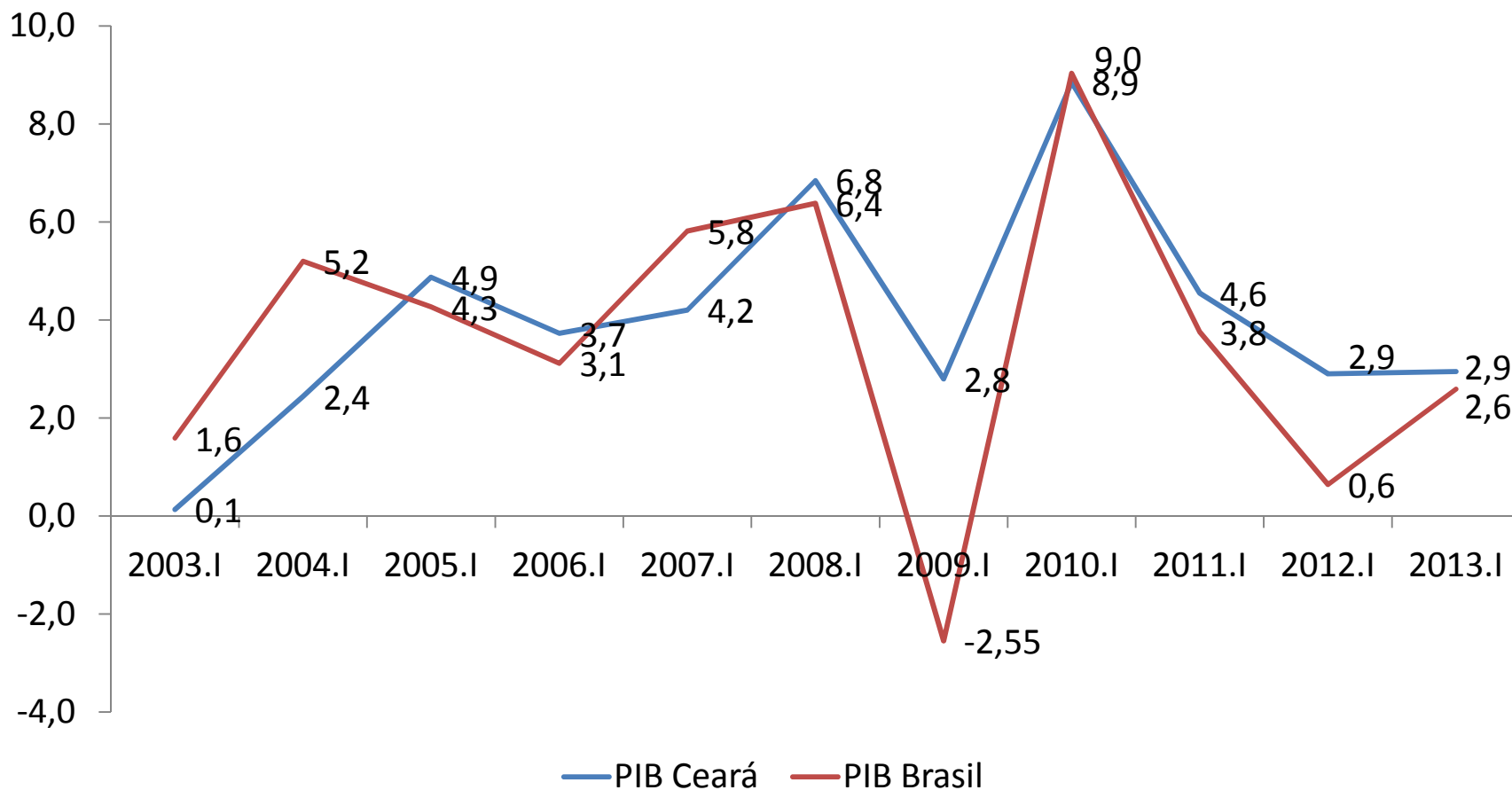

Fonte: IPECE e IBGE.

(*) Ceará e Brasil: São dados preliminares e podem sofrer alterações, quando forem divulgados os dados definitivos ;
1º Semestre em comparação a igual período do ano anterior.

Taxas de crescimento (%) do Valor Adicionado e PIB
Ceará - 2º Trimestre de 2013 (*)
(Relação a igual período do ano anterior)

| Setores | Ceará | Brasil |
|--|--------------|---------------|
| Agropecuária | 5,97 | 13,0 |
| Indústria | 7,59 | 2,8 |
| Serviços | 3,69 | 2,4 |
| Valor Adicionado (VA) a preços básicos | 4,17 | 3,2 |
| Produto Interno Bruto (PIB) preços de mercado | 3,95 | 3,3 |

Fonte: IPECE e IBGE.

(*) Ceará: São dados preliminares e podem sofrer alterações, quando forem divulgados os dados definitivos.

Evolução da Participação do Valor Adicionado por Setores – Ceará – 2002 - 2010

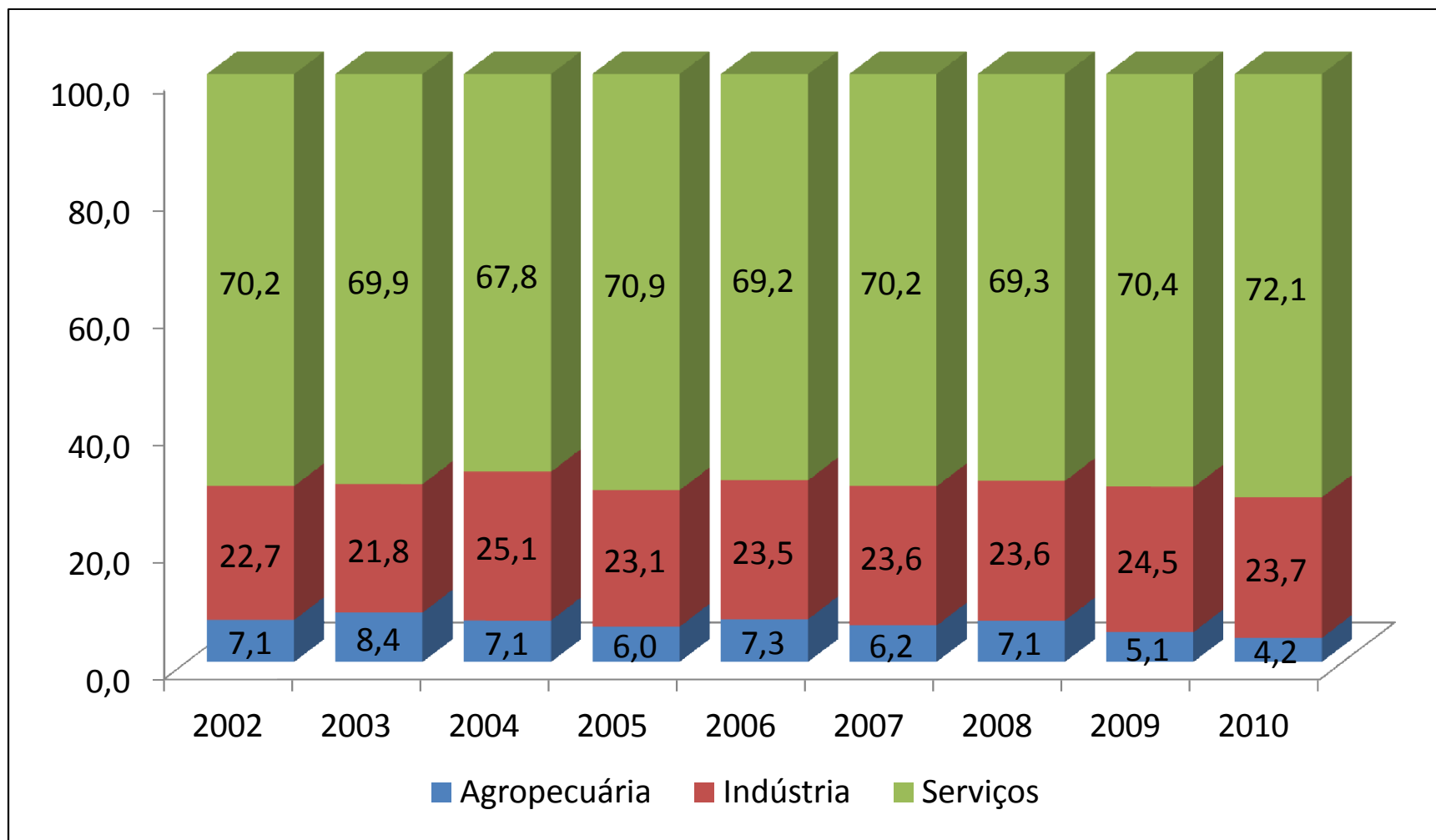

Fonte: IBGE.

Taxas de crescimento (%) ao longo de 2013 do Valor Adicionado por setores e atividades selecionadas – Ceará e Brasil (*)
(Relação a igual período do ano anterior)

| Setores e Atividades | Ceará | | | Brasil | | |
|---------------------------------|----------|---------|--------|---------|---------|---------|
| | 1º Trim | 2º Trim | 1º Sem | 1º Trim | 2º Trim | 1º Sem |
| Agropecuária | (-) 5,94 | 5,97 | 0,01 | 17,0 | 13,0 | 14,7 |
| Indústria | 4,08 | 7,59 | 5,84 | (-) 1,4 | 2,8 | 0,8 |
| Extrativa Mineral | 18,21 | 60,30 | 39,26 | (-) 6,6 | (-) 3,9 | (-) 5,3 |
| Transformação | 2,00 | 7,50 | 4,75 | (-) 0,7 | 4,6 | 2,0 |
| Construção Civil | 4,46 | 5,70 | 5,08 | (-) 1,3 | 4,0 | 1,4 |
| Eletricidade, Gás e Água (SIUP) | 6,23 | 4,70 | 5,47 | 2,6 | 2,1 | 2,3 |
| Serviços | 2,26 | 3,69 | 2,98 | 1,9 | 2,4 | 2,1 |
| Comércio | 5,14 | 3,47 | 4,31 | 1,2 | 3,5 | 2,3 |
| Alojamento e Alimentação | 1,41 | 3,66 | 2,54 | | | |
| Transportes | 2,86 | 9,65 | 6,26 | 0,3 | 2,7 | 1,5 |
| Outros Serviços | 0,68 | 3,53 | 2,11 | 2,6 | 2,7 | 2,6 |
| VA a preços básicos | 1,88 | 4,17 | 3,03 | 1,8 | 3,2 | 2,5 |
| PIB pm | 1,94 | 3,95 | 2,95 | 1,9 | 3,3 | 2,6 |

Fonte: IPECE e IBGE.

(*) Ceará: São dados preliminares e podem sofrer alterações, quando forem divulgados os dados definitivos.

AGROPECUÁRIA

Crescimento 2º Trim: 5,97%

Participação Setorial: 4,2%

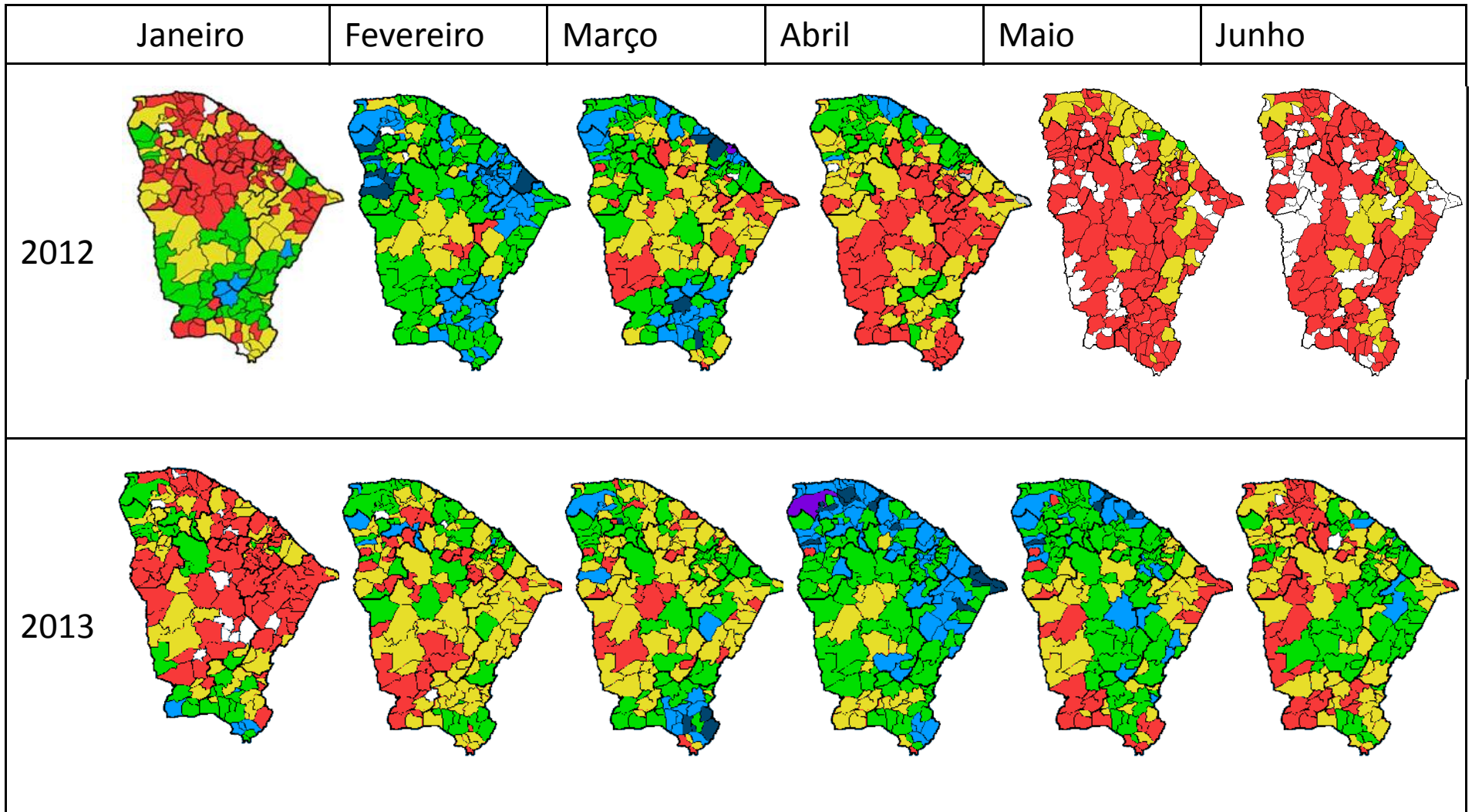

Fonte: FUNCEME

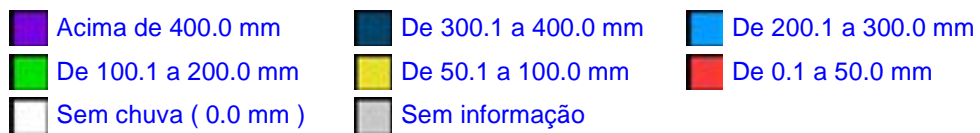

Precipitação observada e desvio percentual para a estação chuvosa de 2013

| 2013 | Precipitação | Janeiro | Fevereiro | Março | Abril | Mai | Fev-Mai |
|---------------------------|---------------------|----------------|------------------|--------------|--------------|------------|----------------|
| LITORAL NORTE | NORMAL | 111,0 | 161,2 | 267,2 | 237,2 | 119,3 | 784,8 |
| | OBSERVADO | 47,4 | 90,7 | 99,6 | 216,1 | 160,5 | 566,9 |
| | DESVIO % | -57,3% | -43,7% | -62,7% | -8,9% | 34,6% | -27,8% |
| LITORAL DE PECEM | NORMAL | 88,1 | 129,4 | 233,7 | 206,4 | 111,0 | 680,6 |
| | OBSERVADO | 29,7 | 80,2 | 64,7 | 163,6 | 154,2 | 462,7 |
| | DESVIO % | -66,3% | -38,0% | -72,3% | -20,7% | 38,8% | -32,0% |
| LITORAL DE FORTALEZA | NORMAL | 97,2 | 145,8 | 252,6 | 259,3 | 148,4 | 806,1 |
| | OBSERVADO | 34,2 | 80,4 | 79,8 | 178,4 | 100,9 | 439,5 |
| | DESVIO % | -64,9% | -44,9% | -68,4% | -31,2% | -32,0% | -45,5% |
| MACICO DE BATURITE | NORMAL | 95,9 | 126,8 | 212,0 | 217,4 | 136,5 | 692,8 |
| | OBSERVADO | 34,4 | 55,6 | 93,1 | 165,1 | 167,6 | 481,3 |
| | DESVIO % | -64,1% | -56,2% | -56,1% | -24,1% | 22,8% | -30,5% |
| IBIAPABA | NORMAL | 108,5 | 145,7 | 234,8 | 205,0 | 95,5 | 681,0 |
| | OBSERVADO | 50,3 | 71,2 | 77,0 | 135,7 | 119,6 | 403,5 |
| | DESVIO % | -53,6% | -51,1% | -67,2% | -33,8% | 25,2% | -40,8% |
| JAGUARIBANA | NORMAL | 83,6 | 114,5 | 193,7 | 180,3 | 100,3 | 588,9 |
| | OBSERVADO | 20,4 | 55,9 | 77,1 | 179,7 | 81,1 | 393,9 |
| | DESVIO % | -75,6% | -51,2% | -60,2% | -0,3% | -19,2% | -33,1% |
| CARIRI | NORMAL | 148,3 | 166,8 | 218,4 | 173,7 | 63,6 | 622,6 |
| | OBSERVADO | 93,2 | 77,3 | 169,2 | 111,7 | 82,4 | 440,6 |
| | DESVIO % | -37,2% | -53,7% | -22,5% | -35,7% | 29,5% | -29,2% |
| SERTAO CENTRAL E INHAMUNS | NORMAL | 88,1 | 105,3 | 174,1 | 153,9 | 69,6 | 502,9 |
| | OBSERVADO | 27,5 | 43,6 | 50,4 | 94,5 | 84,0 | 272,5 |
| | DESVIO % | -68,8% | -58,6% | -71,1% | -38,6% | 20,8% | -45,8% |
| CEARÁ | NORMAL | 98,7 | 127,1 | 206,2 | 184,3 | 89,9 | 607,5 |
| | OBSERVADO | 37,6 | 61,6 | 78,7 | 136,3 | 101,7 | 378,3 |
| | DESVIO % | -61,9% | -51,5% | -61,8% | -26,0% | 13,1% | -37,7% |

Fonte: FUNCEME



IBGE/UE - CE

GCEA - CE

Supervisão Estadual de Pesquisas Agropecuárias

LSPA - LEVANTAMENTO SISTEMÁTICO DA PRODUÇÃO AGRÍCOLA

PRODUÇÃO DE GRÃOS

MES DE REFERÊNCIA: JUN/2013

| | PRODUÇÃO (t) | | | | VARIÇÕES % | | |
|------------------------------|----------------------|-----------------------|------------------|---------------|------------|--------|--------|
| | 2012 | 2013 | | | | | |
| | | COLHIDA E/OU A COLHER | | | | | |
| <i>Cereais e Leguminosas</i> | ESPERADA E/OU OBTIDA | 1ª. ESTIMATIVA (b) | MÊS ANTERIOR (c) | MÊS ATUAL (d) | (d/a) | (d/b) | (d/c) |
| ARROZ TOTAL | 51.200 | 87.486 | 77.160 | 62.823 | 22,7 | -28,19 | -18,58 |
| FEIJÃO TOTAL 1ª SAFRA | 42.066 | 246.676 | 139.720 | 76.047 | 80,78 | -69,17 | -45,57 |
| MILHO | 22.516 | 882.601 | 476.685 | 212.739 | 73,64 | -75,9 | -55,37 |



IBGE/UE - CE

GCEA - CE

Supervisão Estadual de Pesquisas Agropecuárias

LSPA - LEVANTAMENTO SISTEMÁTICO DA PRODUÇÃO AGRÍCOLA

PRODUÇÃO DE GRÃOS

MES DE REFERÊNCIA: JUN/2013

| | PRODUÇÃO (t) | | | | VARIÇÕES % | | |
|--------------------------------------|----------------------|-----------------------|------------------|----------------|---------------|---------------|---------------|
| | 2012 | 2013 | | | (d/a) | (d/b) | (d/c) |
| | | COLHIDA E/OU A COLHER | | | | | |
| <i>Cereais e Leguminosas</i> | ESPERADA E/OU OBTIDA | 1ª. ESTIMATIVA (b) | MÊS ANTERIOR (c) | MÊS ATUAL (d) | | | |
| ARROZ DE SEQUEIRO | 7.895 | 38.587 | 28.261 | 13.924 | 76,36 | -63,92 | -50,73 |
| ARROZ IRRIGADO | 43.305 | 48.899 | 48.899 | 48.899 | 12,92 | 0 | 0 |
| ARROZ TOTAL | 51.200 | 87.486 | 77.160 | 62.823 | 22,7 | -28,19 | -18,58 |
| FEIJÃO DE ARRANCA 1ª SAFRA | 1.431 | 5.622 | 5.087 | 4.408 | 208,04 | -21,59 | -13,35 |
| FEIJÃO-DE-CORDA 1ª SAFRA | 40.635 | 241.054 | 134.633 | 71.639 | 76,3 | -70,28 | -46,79 |
| FEIJÃO TOTAL 1ª SAFRA | 42.066 | 246.676 | 139.720 | 76.047 | 80,78 | -69,17 | -45,57 |
| FEIJÃO DE ARRANCA 2ª SAFRA | - | - | 2.062 | 1.902 | #Div/0! | #Div/0! | -7,76 |
| FEIJÃO-DE-CORDA 2ª SAFRA | 10.655 | 10.678 | 10.678 | 10.256 | -3,74 | -3,95 | -3,95 |
| FEIJÃO TOTAL 2ª SAFRA | 10.655 | 10.678 | 12.740 | 12.158 | 14,11 | 13,86 | -4,57 |
| MILHO | 119.708 | 877.248 | 471.332 | 207.386 | 73,24 | -76,36 | -56 |
| MILHO SEMENTE | 2.808 | 5.353 | 5.353 | 5.353 | 90,63 | 0 | 0 |
| MILHO | 122.516 | 882.601 | 476.685 | 212.739 | 73,64 | -75,9 | -55,37 |
| SORGO GRANÍFERO | 2.315 | 1.420 | 1.270 | 1.270 | -45,14 | -10,56 | 0 |
| SORGO GRANÍFERO | 2.315 | 1.420 | 1.270 | 1.270 | -45,14 | -10,56 | 0 |
| FAVA | 2.075 | 2.933 | 2.215 | 2.077 | 0,1 | -29,19 | -6,23 |
| FAVA | 2.075 | 2.933 | 2.215 | 2.077 | 0,1 | -29,19 | -6,23 |
| Subtotal Cereais e Leguminosa | 230.827 | 1.231.794 | 709.790 | 367.114 | 59,04 | -70,2 | -48,28 |
| <i>Oleaginosas</i> | | | | | | | |
| ALGODÃO ARBÓREO | 8 | 9 | 9 | 9 | 12,5 | 0 | 0 |
| ALGODÃO HERBÁCEO SEQUEIR | 251 | 1.861 | 1.761 | 342 | 36,25 | -81,62 | -80,58 |
| ALGODÃO HERBÁCEO IRRIGADO | - | - | - | - | #Núm! | #Núm! | #Núm! |
| ALGODÃO TOTAL | 259 | 1.870 | 1.770 | 351 | 35,52 | -81,23 | -80,17 |
| AMENDOIM | 325 | 1.983 | 1.370 | 582 | 79,08 | -70,65 | -57,52 |
| AMENDOIM | 325 | 1.983 | 1.370 | 582 | 79,08 | -70,65 | -57,52 |
| MAMONA | 2.439 | 11.096 | 6.789 | 3.521 | 44,36 | -68,27 | -48,14 |
| MAMONA | 2.439 | 11.096 | 6.789 | 3.521 | 44,36 | -68,27 | -48,14 |
| GIRASSOL | 7 | 113 | 113 | 13 | 85,71 | -88,5 | -88,5 |
| GIRASSOL | 7 | 113 | 113 | 13 | 85,71 | -88,5 | -88,5 |
| Subtotal Oleaginosas | 3.030 | 15.062 | 10.042 | 4.467 | 47,43 | -70,34 | -55,52 |
| TOTAL DE GRÃOS | 233.857 | 1.246.856 | 719.832 | 371.581 | 58,89 | -70,2 | -48,38 |

Nota: Algodão: quantidades referentes ao Carvão de



IBGE/UE - CE

GCEA - CE

Supervisão Estadual de Pesquisas Agropecuárias

LSPA - LEVANTAMENTO SISTEMÁTICO DA PRODUÇÃO AGRÍCOLA

PRODUÇÃO DE FRUTAS, TUBÉRCULOS E RAIZES

MES DE REFERÊNCIA: JUN/2013

| | PRODUÇÃO (t) | | | | VARIÇÕES % | | |
|----------------------------|-----------------------|----------------------|------------------|---------|------------|-------|-------|
| | 2012 | 2013 | | | | | |
| | Obtida | ESPERADA E/OU OBTIDA | | | (d/a) | (d/b) | (d/c) |
| | 1ª. ESTIMATIVA (b) | MÊS ANTERIOR (c) | MÊS ATUAL (d) | | | | |
| Frutas Frescas | | | | | | | |
| BANANA IRRIGADA | 189.452 | 217.402 | 216.260 | 215.675 | 13,84 | -0,79 | -0,27 |
| MARACUJÁ | 179.243 | 214.386 | 214.826 | 214.826 | 19,85 | 0,21 | 0 |
| Frutos (Mil frutos) | | | | | | | |
| COCO-DA-BAÍA (SECO) (1) | 151.925 | 163.003 | 172.558 | 172.558 | 13,58 | 5,86 | 0 |



IBGE/UE - CE

GCEA - CE

Supervisão Estadual de Pesquisas Agropecuárias

LSPA - LEVANTAMENTO SISTEMÁTICO DA PRODUÇÃO AGRÍCOLA

MES DE REFERÊNCIA: JUN/2013

PRODUÇÃO DE FRUTAS, TUBÉRCULOS E RAIZES

| | 2012 | PRODUÇÃO (t) | | | VARIÇÕES % | | |
|----------------------------------|-----------|--------------------|----------------------|---------------|------------|-------|-------|
| | | 2013 | | | | | |
| | | Obtida | ESPERADA E/OU OBTIDA | | (d/a) | (d/b) | (d/c) |
| | | 1ª. ESTIMATIVA (b) | MÊS ANTERIOR (c) | MÊS ATUAL (d) | | | |
| Frutas Frescas | | | | | | | |
| ABACATE | 2.717 | 3.794 | 3.802 | 3.802 | 39,93 | 0,21 | 0 |
| ACEROLA | 19.268 | 19.520 | 19.684 | 16.527 | -14,23 | -15,3 | -16 |
| BANANA IRRIGADA | 189.452 | 217.402 | 216.260 | 215.675 | 13,84 | -0,79 | -0,27 |
| BANANA SEQUEIRO | 226.311 | 305.756 | 262.450 | 227.898 | 0,7 | -25,5 | -13,2 |
| GOIABA IRRIGADA | - | 9.224 | 10.448 | 10.448 | #Div/0! | 13,27 | 0 |
| GOIABA | 12.569 | 5.273 | 4.110 | 4.095 | -67,42 | -22,3 | -0,36 |
| GRAVIOLA | 1.737 | 2.262 | 2.262 | 2.262 | 30,22 | 0 | 0 |
| LARANJA | 13.847 | 17.635 | 17.638 | 17.579 | 26,95 | -0,32 | -0,33 |
| LIMÃO | 8.428 | 9.149 | 9.293 | 9.293 | 10,26 | 1,57 | 0 |
| MAMÃO | 86.414 | 121.147 | 119.597 | 119.597 | 38,4 | -1,28 | 0 |
| MANGA SEQUEIRO | 30.270 | 39.841 | 39.843 | 39.838 | 31,61 | -0,01 | -0,01 |
| MANGA IRRIGADA | 10.179 | 11.147 | 12.318 | 12.318 | 21,01 | 10,51 | 0 |
| MARACUJÁ | 179.243 | 214.386 | 214.826 | 214.826 | 19,85 | 0,21 | 0 |
| MELANCIA | 75.442 | 68.785 | 68.785 | 74.975 | -0,62 | 9 | 9 |
| CIRIGUELA | 1.360 | 1.639 | 1.639 | 1.639 | 20,51 | 0 | 0 |
| MELÃO | 219.309 | 209.629 | 209.629 | 209.629 | -4,41 | 0 | 0 |
| TANGERINA | 1.872 | 2.561 | 2.561 | 2.561 | 36,81 | 0 | 0 |
| UVA | 767 | 864 | 864 | 864 | 12,65 | 0 | 0 |
| ATA (PINHA) | 623 | 617 | 617 | 605 | -2,89 | -1,94 | -1,94 |
| TOTAL Frutas Frescas | 1.079.808 | 1.260.631 | 1.216.626 | 1.184.431 | 9,69 | -6,04 | -2,65 |
| Frutos Secos | | | | | | | |
| CASTANHA-DE-CAJU (Com um) | 22.629 | 119.315 | 119.220 | 119.220 | 426,85 | -0,08 | 0 |
| CASTANHA-DE-CAJU (Anão) | 15.945 | 45.923 | 45.923 | 45.923 | 188,01 | 0 | 0 |
| TOTAL Frutos Secos | 38.574 | 165.238 | 165.143 | 165.143 | 328,12 | -0,06 | 0 |
| Frutos (Mil frutos) | | | | | | | |
| ABACAXI (1) | 10.538 | 12.547 | 11.947 | 11.247 | 6,73 | -10,4 | -5,86 |
| COCO-DA-BAÍÁ (SECO) (1) | 151.925 | 163.003 | 172.558 | 172.558 | 13,58 | 5,86 | 0 |
| COCO-DA-BAÍÁ (ÁGUA) (1) | 120.135 | 127.419 | 117.539 | 117.496 | -2,2 | -7,79 | -0,04 |
| TOTAL Frutos (Mil frutos) | 282.598 | 302.969 | 302.044 | 301.301 | 6,62 | -0,55 | -0,25 |
| Tuberculos e Raizes | | | | | | | |
| MANDIOCA | 468.724 | 819.357 | 779.947 | 627.665 | 33,91 | -23,4 | -19,5 |
| MANDIOCA IRRIGADA | - | 8.820 | 11.160 | 11.160 | #Div/0! | 26,53 | 0 |
| BATATA-DOCE | 20.007 | 23.995 | 22.977 | 22.044 | 10,18 | -8,13 | -4,06 |
| TOTAL Tuberculos e Raizes | 488.731 | 852.172 | 814.084 | 660.869 | 35,22 | -22,5 | -18,8 |

Nota : (1) Mil frutos

INDÚSTRIA

Crescimento 2º Trim: 7,59%

Participação Setorial: 23,7%

Varição Mensal (%) da Produção Física Industrial - Ceará - Jan./2011 - Jun./2013

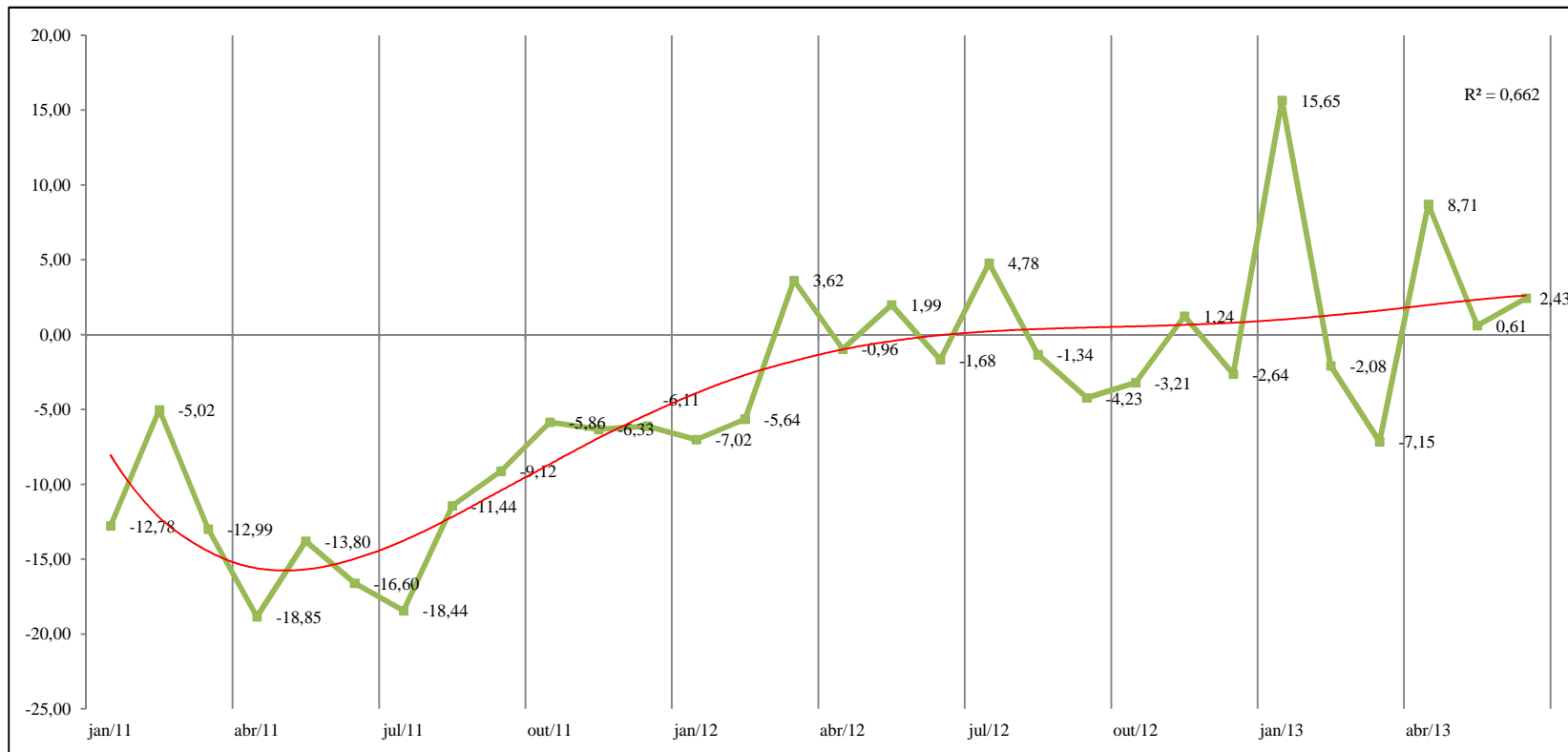

Fonte: PIM-PF (IBGE). Elaboração: IPECE.

Nota: Variação em relação ao mesmo mês do ano anterior.

Varição Mensal (%) da Produção Física Industrial – Ceará e Brasil - Jan./2011 - Jun./2013

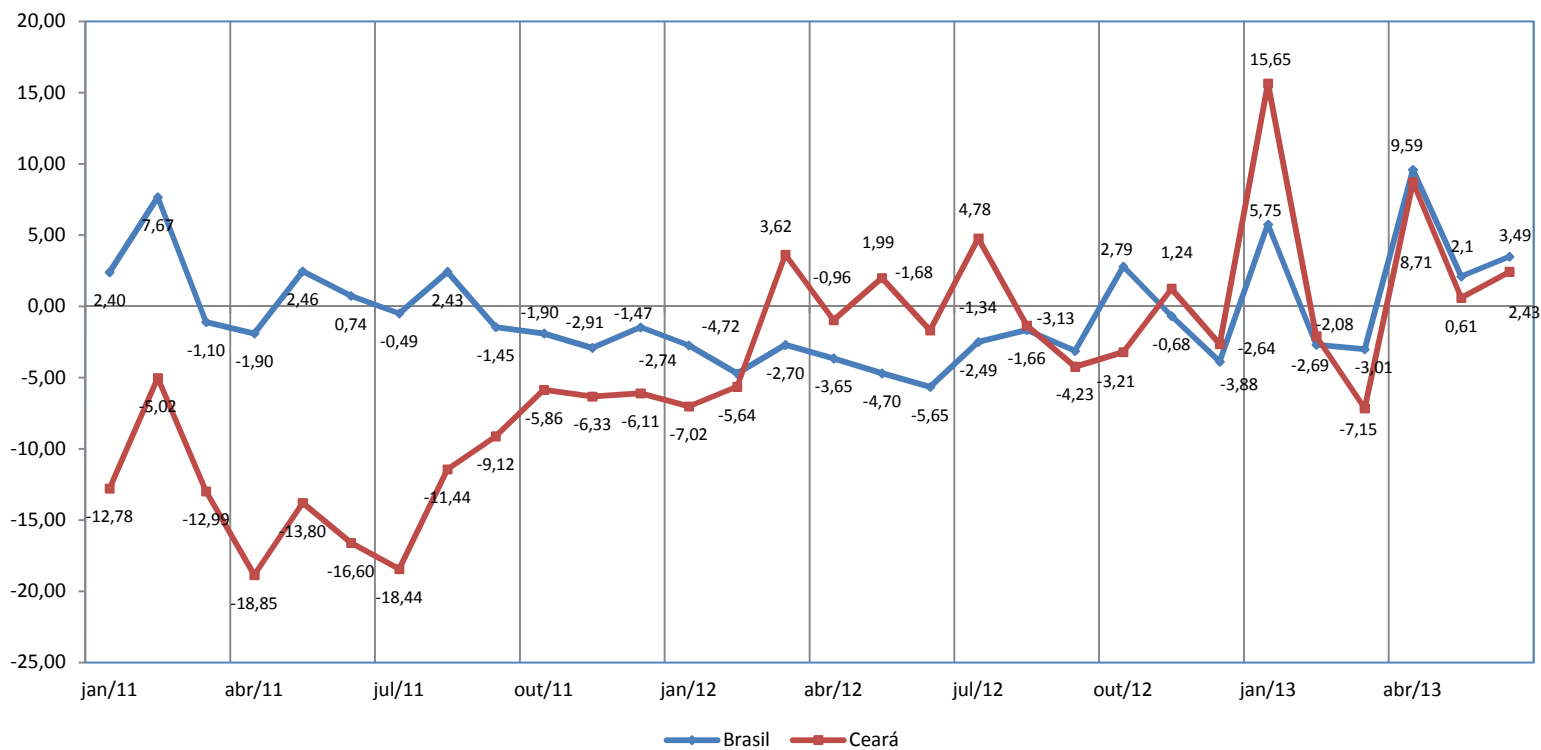

Fonte: PIM-PF (IBGE). Elaboração: IPECE.

Nota: Variação em relação ao mesmo mês do ano anterior.

Variação (%) da Produção Física Industrial - Brasil e Estados - Abr.-Jun./2012 e 2013

| Brasil e Estados | Variação Mensal (2012) | | | Acumulado Ano (2012) | Acum. 12 meses Ano (2012) | Variação Mensal (2013) | | | Acumulado Ano (2013) | Acum. 12 meses Ano (2013) |
|-------------------|------------------------|-------------|--------------|-------------------------|---------------------------------|------------------------|-------------|-------------|-------------------------|---------------------------------|
| | Abr. | Mai. | Jun. | | | Abr. | Mai. | Jun. | | |
| Brasil | -3,65 | -4,7 | -5,66 | -4,04 | -2,46 | 9,59 | 2,1 | 3,49 | 2,45 | 0,42 |
| Amazonas | -10,73 | -14,92 | -5,22 | -6,32 | 0,75 | 9,9 | 7,54 | -0,34 | 2,33 | -3,17 |
| Pará | 1,02 | 5,44 | 3,38 | 2,8 | 1,88 | -4,62 | -15,88 | -12,17 | -10,08 | -5,98 |
| Ceará | -0,65 | 2,25 | -1,5 | -1,41 | -5,88 | 8,71 | 0,61 | 2,43 | 2,66 | 0,74 |
| Pernambuco | 4,19 | 3,22 | 0,88 | 4,39 | 3,95 | 4,86 | 4,41 | 3,6 | 0,59 | -0,37 |
| Bahia | -1,83 | -0,31 | -3,38 | 3,11 | -0,23 | 14,13 | 6,47 | 10,36 | 6,25 | 6,07 |
| Minas Gerais | -0,02 | -2,56 | -1,38 | -1,17 | -1,5 | 4,03 | 2,55 | -0,89 | 0,38 | 2,5 |
| Espírito Santo | -4,41 | -22,2 | -14,39 | -10,17 | -10,03 | -18,17 | -11,4 | -10,42 | -16,11 | -12,48 |
| Rio de Janeiro | -9,87 | -6,08 | -8,36 | -8,27 | -3,8 | 3,48 | -0,1 | 7,54 | 3,76 | 0,07 |
| São Paulo | -4,46 | -6,82 | -7,02 | -5,89 | -3,51 | 10,9 | 1,44 | 3,12 | 2,9 | 0,46 |
| Paraná | 2,39 | 5,88 | -7,39 | 3,65 | 7,99 | 9,35 | 5,58 | 4,41 | 0,84 | -5,98 |
| Santa Catarina | -2,41 | 3,37 | -3,29 | -3,44 | -4,71 | 7,37 | -2,85 | -0,19 | -0,47 | -1,46 |
| Rio Grande do Sul | -4,82 | -1,7 | -8,34 | -3,45 | -1,02 | 11,5 | 4,36 | 11,78 | 4,69 | -1,07 |
| Goiás | 6,45 | 5,85 | -5,2 | 10,03 | 10,32 | 11,1 | -1,68 | 2,03 | 2,16 | 0,6 |

Fonte: PIM-PF (IBGE). Elaboração: IPECE.

Nota: Variação em relação ao mesmo mês do ano anterior. Ordenado pelo acumulado do ano de 2013.

Varição (%) da Produção Física Industrial por Setores - Ceará - Abr.-Jun./2012-2013

| Setores | Variação Mensal (2012)* | | | Acumulado Ano (2012) | Variação Mensal (2013)* | | | Acumulado Ano (2013) |
|---|-------------------------|-------------|-------------|----------------------|-------------------------|-------------|-------------|----------------------|
| | Abr. | Mai. | Jun. | | Abr. | Mai. | Jun. | |
| Indústria de transformação | -0,65 | 2,25 | -1,5 | -1,41 | 8,71 | 0,61 | 2,43 | 2,66 |
| Calçados e artigos de couro | -5,75 | 0,95 | -7,92 | -2,5 | 41,96 | 18,75 | 26,09 | 21,49 |
| Refino de petróleo e álcool | 117,99 | 1,15 | 11,32 | 31,42 | 24,98 | 27,68 | 32,15 | 19,07 |
| Minerais não metálicos | 18,04 | 19,47 | 5,61 | 5,79 | -2,95 | 4,05 | 7,82 | 9,45 |
| Têxtil | -14,99 | -15,54 | -15,6 | -16,05 | 6,31 | 3,69 | 4,09 | 8,68 |
| Metalurgia básica | 47,18 | 61,67 | 17,76 | 31,73 | 5,06 | 8,6 | -5,37 | 8,3 |
| Alimentos e bebidas | -1,7 | 13,57 | 14,04 | 2,81 | 8,05 | -2,33 | -3,91 | -0,47 |
| Vestuário e acessórios | -7,79 | -9,36 | -21,75 | -9,56 | 6,98 | -2,3 | 17,17 | -2,73 |
| Produtos químicos | -3,97 | 0,28 | -10,52 | -1,62 | 6,02 | -7,99 | -3,58 | -3,6 |
| Produtos de metal - exclusive máquinas e equipamentos | -34,44 | -35,43 | -10,75 | -32,49 | -15,22 | -0,91 | 0,88 | -9,31 |
| Máquinas, aparelhos e materiais elétricos | 28,47 | 4,83 | -7,71 | 9,23 | -71,49 | -67,79 | -63,29 | -71,88 |

*Índice mensal (Base: igual mês do ano anterior = 100)

Fonte: PIM-PF (IBGE). Elaboração: IPECE.

Nota: Variação em relação ao mesmo mês do ano anterior. Ordenado pelo acumulado do ano de 2013.

Tabela 3 - Variação (%) da Produção Física Industrial por Setores - Brasil e Ceará - Abr.-Jun./2013

| Setores | BRASIL | | | | CEARÁ | | | |
|---|-------------------------|-------|-------|-------------------------|-------------------------|--------|--------|-------------------------|
| | Variação Mensal (2013)* | | | Acumulado Ano (2013) | Variação Mensal (2013)* | | | Acumulado Ano (2013) |
| | Abr. | Mai. | Jun. | | Abr. | Mai. | Jun. | |
| Indústria geral | 8,52 | 1,43 | 3,12 | 1,92 | 8,71 | 0,61 | 2,43 | 2,66 |
| Indústria extrativa | -8,2 | -9,11 | -2,68 | -6,4 | - | - | - | - |
| Indústria de transformação | 9,59 | 2,1 | 3,49 | 2,45 | 8,71 | 0,61 | 2,43 | 2,66 |
| Alimentos | 8,21 | -0,35 | -0,5 | -0,34 | - | - | - | - |
| Bebidas | -2,7 | -2,27 | -5,36 | -1,13 | - | - | - | - |
| Metalurgia básica | -2,1 | -1,1 | 0,21 | -3,81 | 5,06 | 8,6 | -5,37 | 8,3 |
| Refino de petróleo e álcool | 11,7 | 12,67 | 5,85 | 8,69 | 24,98 | 27,68 | 32,15 | 19,07 |
| Minerais não metálicos | 3,96 | -0,44 | 2,72 | 0,59 | -2,95 | 4,05 | 7,82 | 9,45 |
| Calçados e artigos de couro | 17,24 | 3,36 | 7,76 | 4,74 | 41,96 | 18,75 | 26,09 | 21,49 |
| Alimentos e bebidas | - | - | - | - | 8,05 | -2,33 | -3,91 | -0,47 |
| Têxtil | 4,08 | -3,87 | -1,58 | -3,95 | 6,31 | 3,69 | 4,09 | 8,68 |
| Produtos químicos | - | - | - | - | 6,02 | -7,99 | -3,58 | -3,6 |
| Vestuário e acessórios | 6,97 | -5,36 | -1,22 | -2,35 | 6,98 | -2,3 | 17,17 | -2,73 |
| Produtos de metal - exclusive máquinas e equipamentos | 4,56 | -9,03 | -4,15 | -2,27 | -15,22 | -0,91 | 0,88 | -9,31 |
| Máquinas, aparelhos e materiais elétricos | 17,67 | 3,6 | 5,41 | 7,11 | -71,49 | -67,79 | -63,29 | -71,88 |

*Índice mensal (Base: igual mês do ano anterior = 100)

Fonte: PIM-PF (IBGE). Elaboração: IPECE.

Nota: Variação em relação ao mesmo mês do ano anterior. Ordenado pelo acumulado do ano de 2013.

Taxa de Crescimento Acumulada (%) da Produção Industrial por Setores Industriais – Jan a Jun - 2012 e 2013 - Ceará

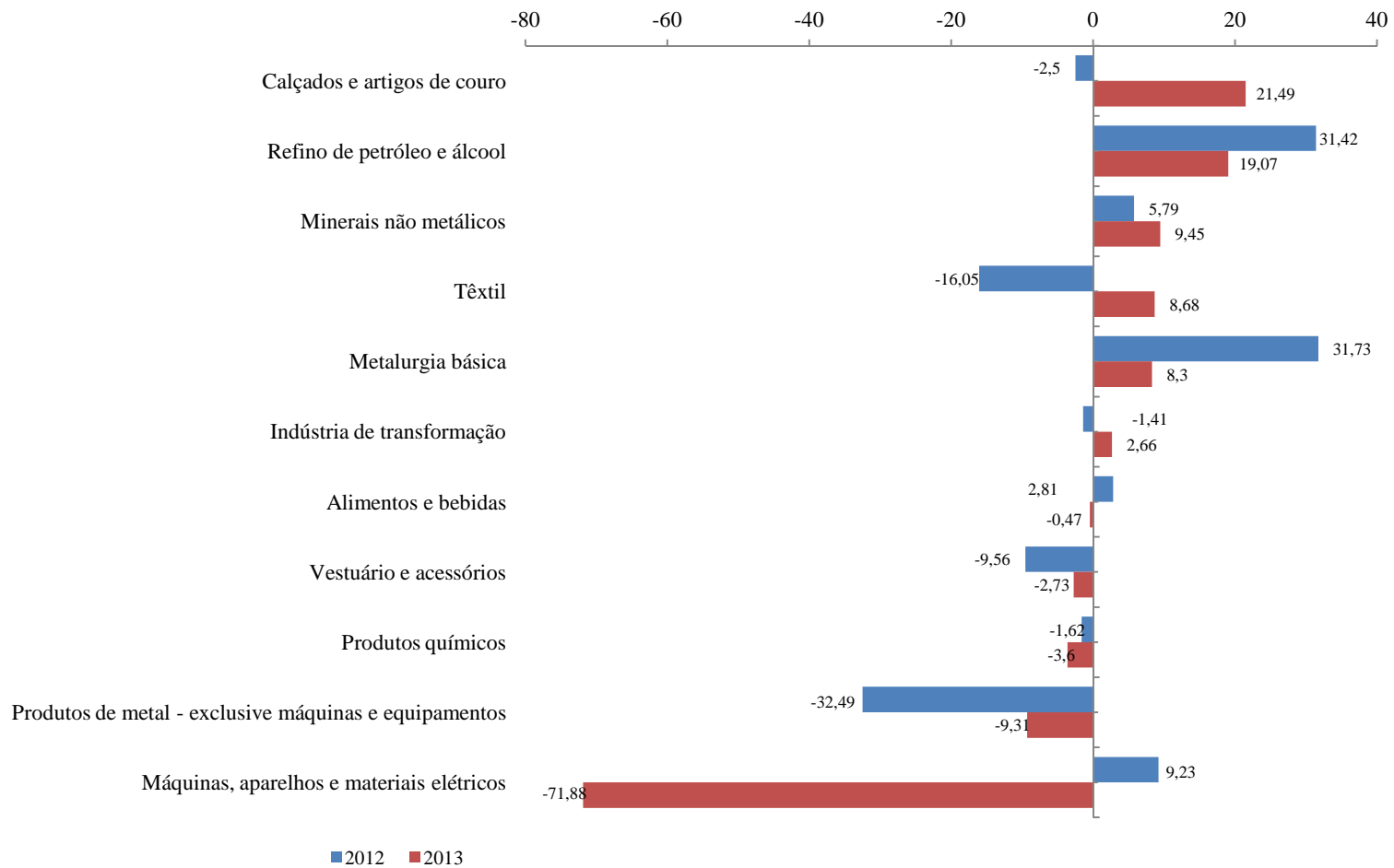

Fonte: PIM-PF (IBGE). Elaboração: IPECE.

Nota: Variação em relação ao mesmo mês do ano anterior. Ordenado pelo acumulado do ano de 2013.

SERVIÇOS

Crescimento 2º Trim: 3,69%

Participação Setorial: 72,1%

Variação Mensal das Vendas do Varejo Comum ajustada sazonalmente – Jan.-jun./2013 – Ceará e Brasil

VOLUME DE VENDAS

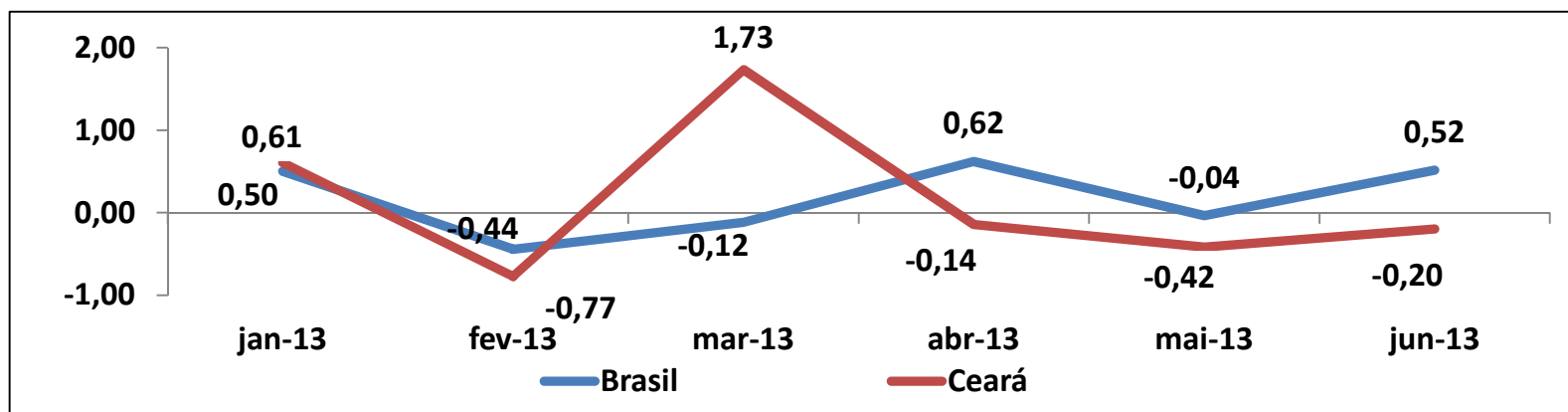

RECEITA NOMINAL DE VENDAS

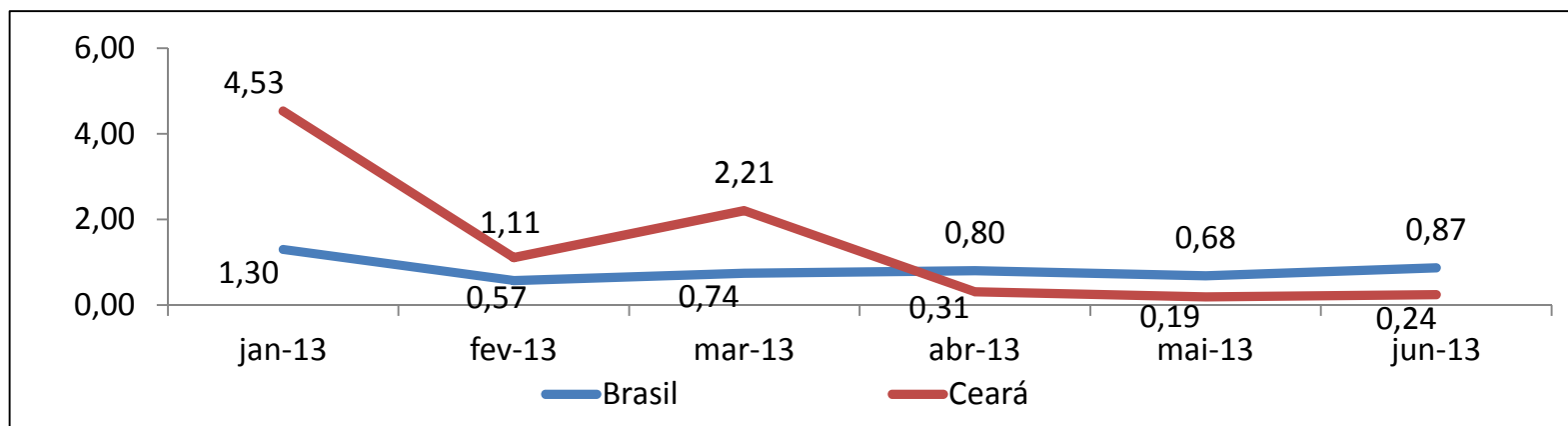

FONTE: PMC (IBGE). Elaboração: IPECE.

Variação Mensal das Vendas do Varejo Comum e Varejo Ampliado – Jan.-jun./2012-2013 - Ceará

VAREJO COMUM

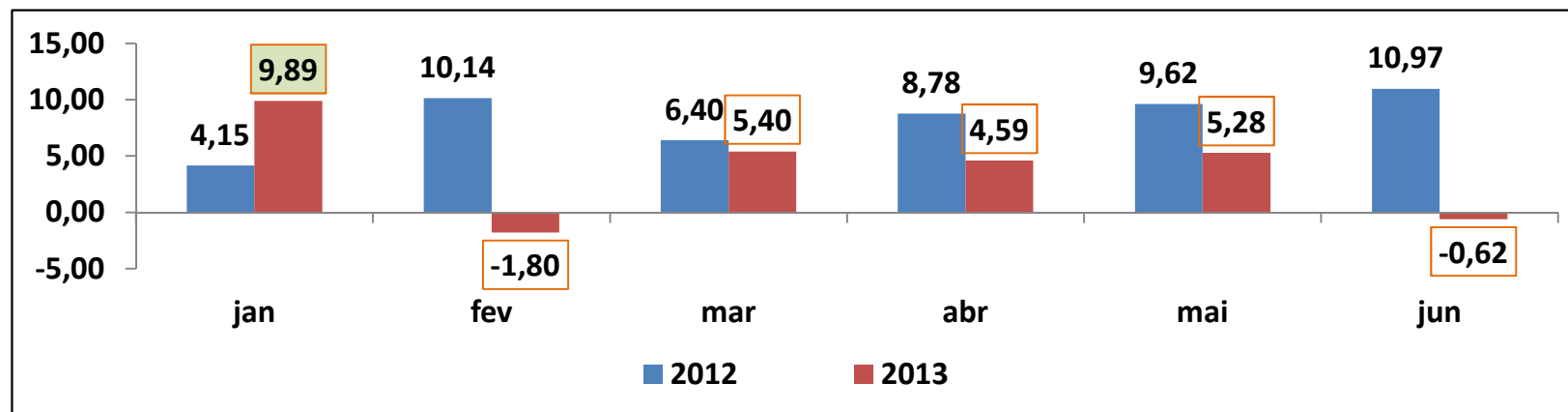

VAREJO AMPLIADO

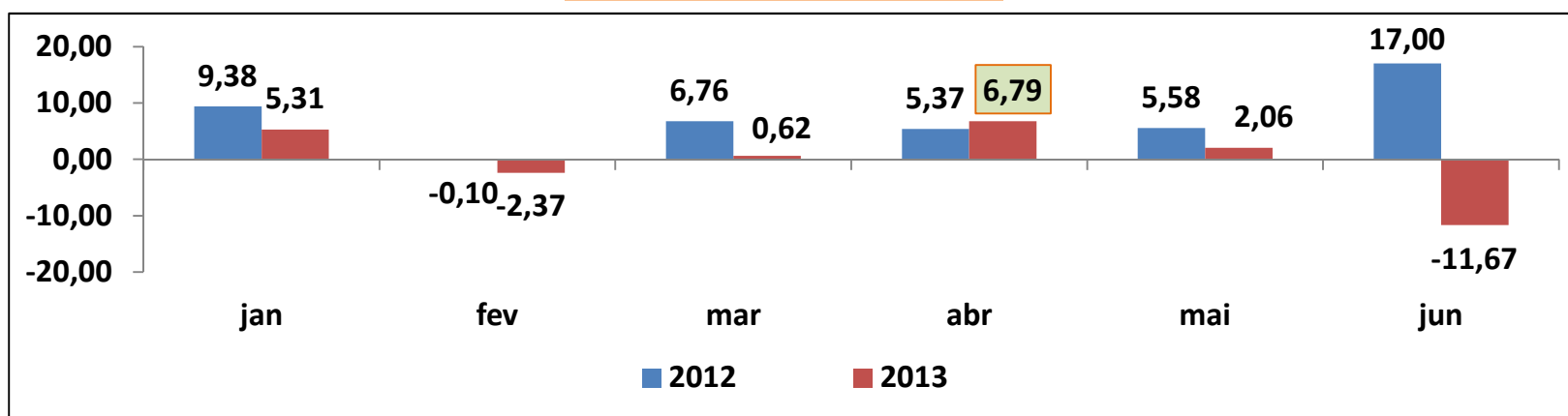

FONTE: PMC (IBGE). Elaboração: IPECE.

OBS: O varejo ampliado inclui vendas de “Veículos, motos, partes e peças” e “Materiais de construção”.

Variação Mensal das Vendas do Varejo Comum e Varejo Ampliado – Jan.-jun./2013 - Brasil e Ceará

VAREJO COMUM

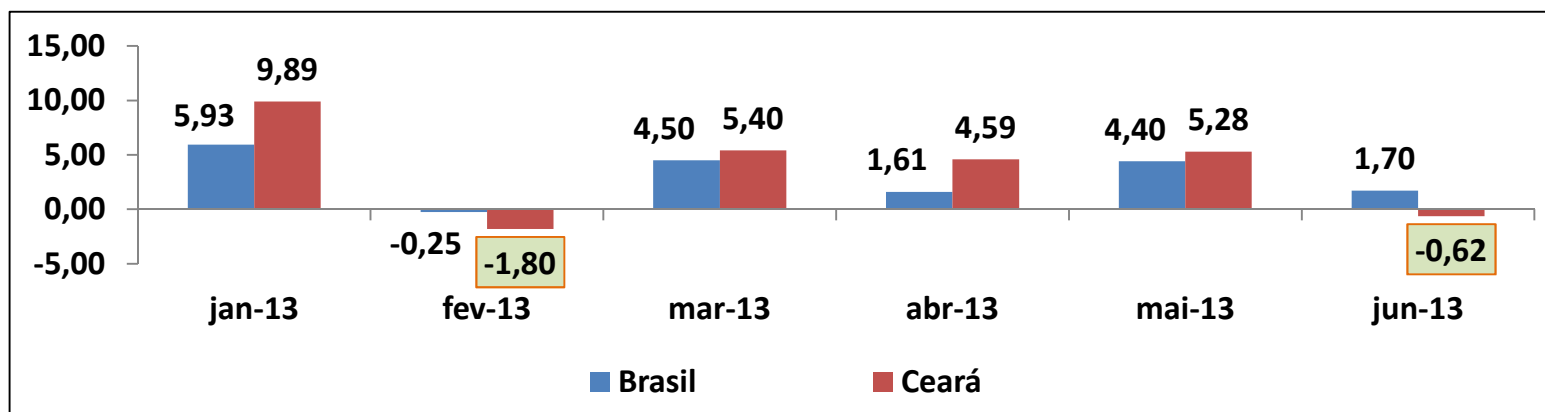

VAREJO AMPLIADO

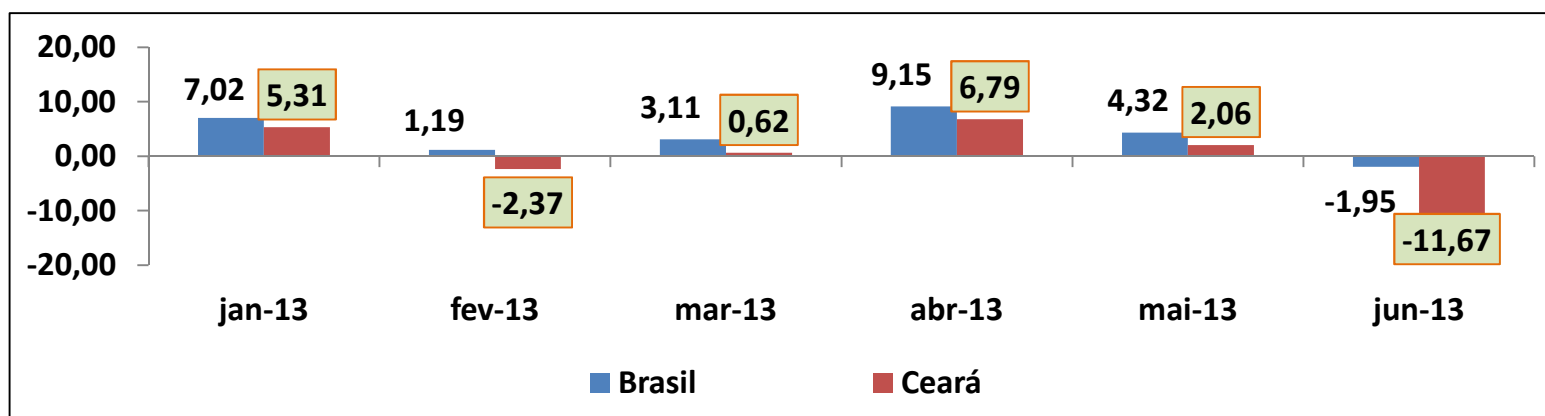

FONTE: PMC (IBGE). Elaboração: IPECE.

Variação Mensal das Vendas do Varejo Comum – 1º e 2º Trimestres/2010-2013 - Brasil e Ceará

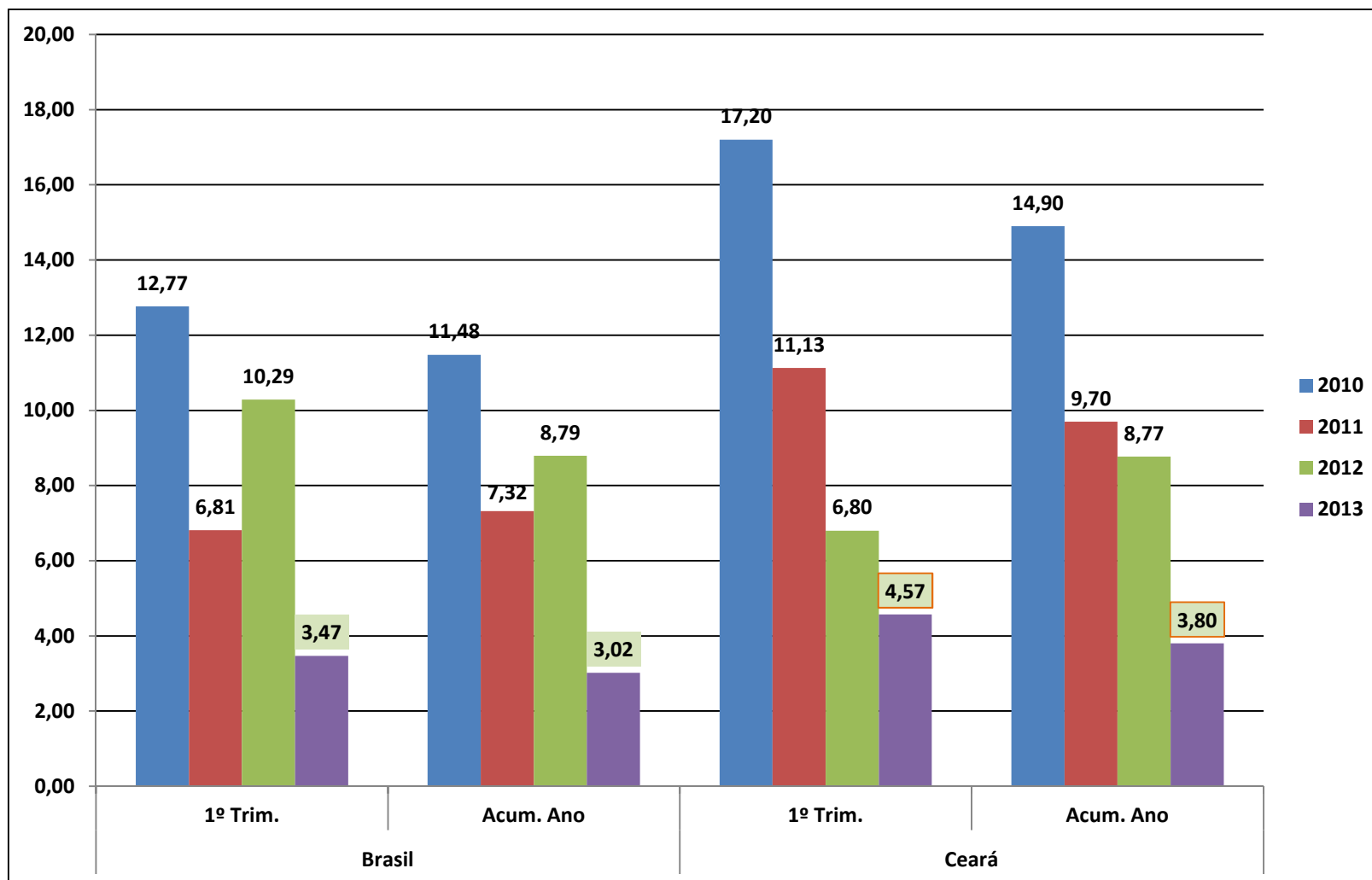

FONTE: PMC (IBGE). Elaboração: IPECE.

Variação das Vendas do Varejo Comum no Acumulado do Ano até Junho - Brasil e Ceará - 2010 a 2013

VAREJO COMUM

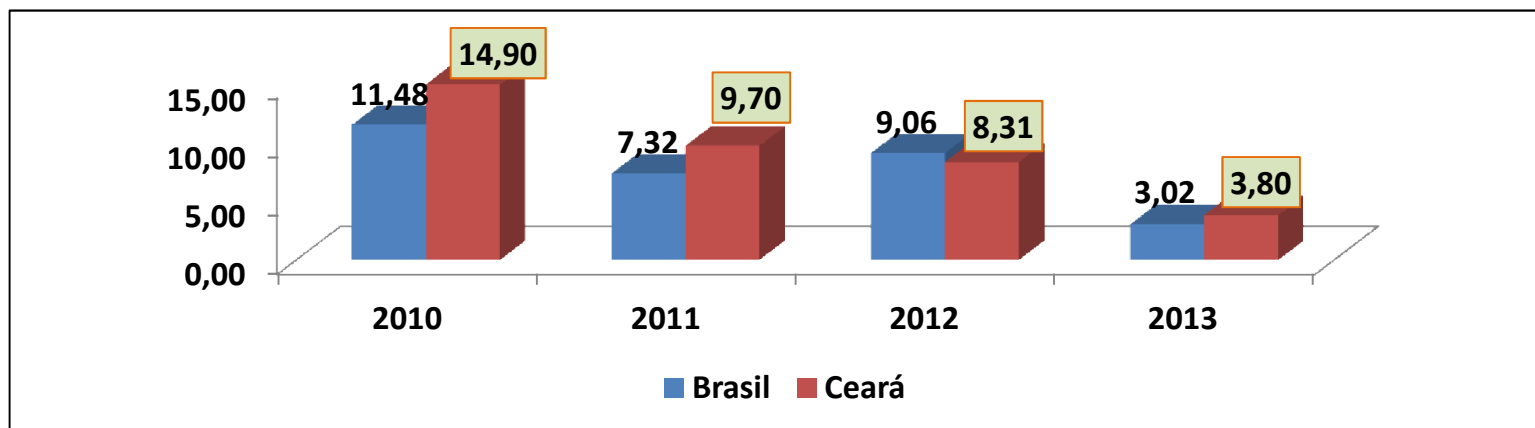

RECEITA NOMINAL DE VENDAS

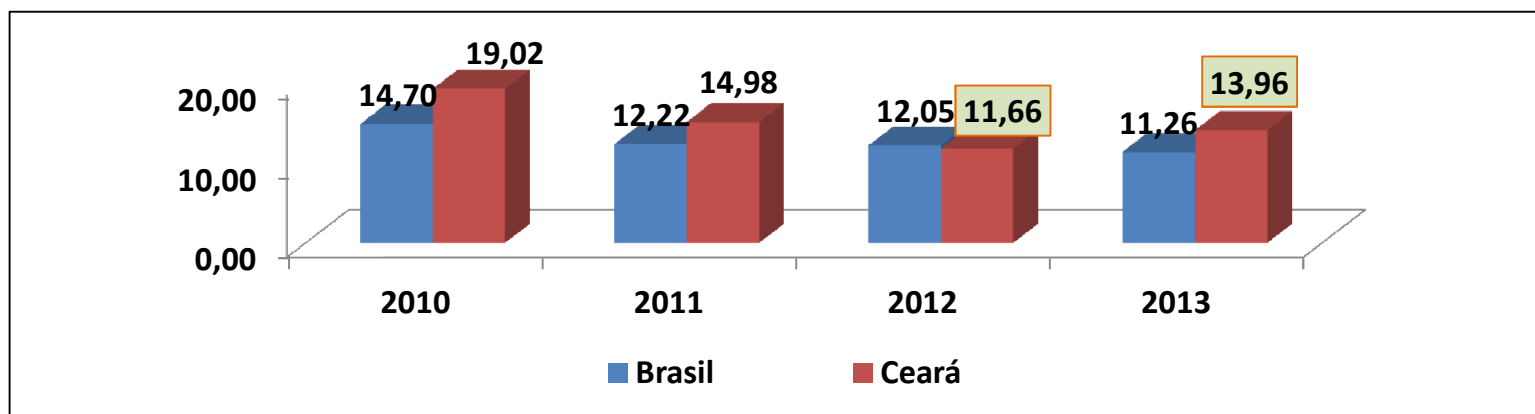

Varição das Vendas do Varejo Ampliado no Acumulado do Ano até Junho - Brasil e Ceará - 2010 a 2013

VAREJO AMPLIADO

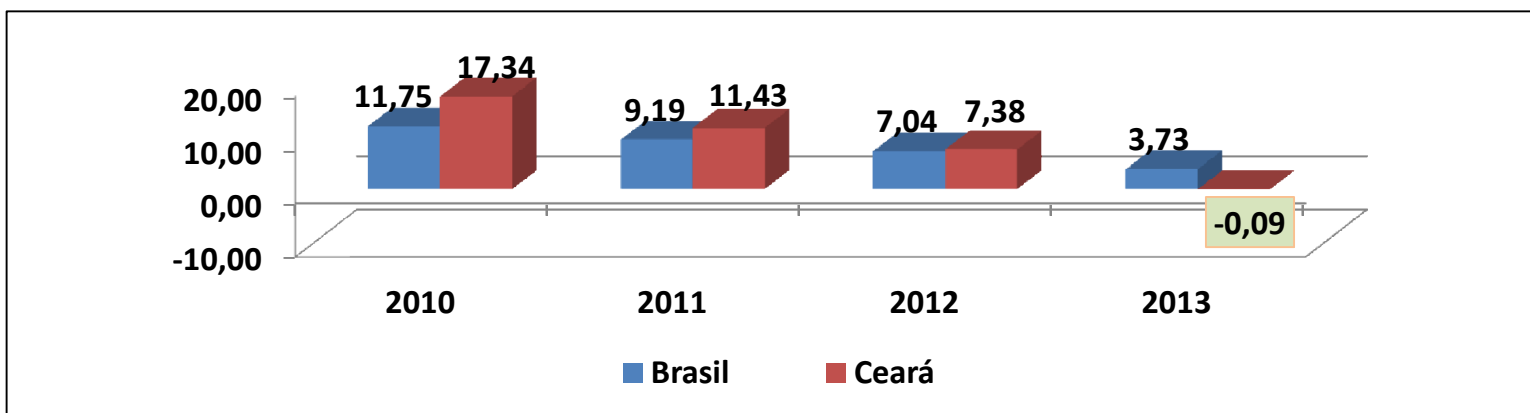

RECEITA NOMINAL DE VENDAS

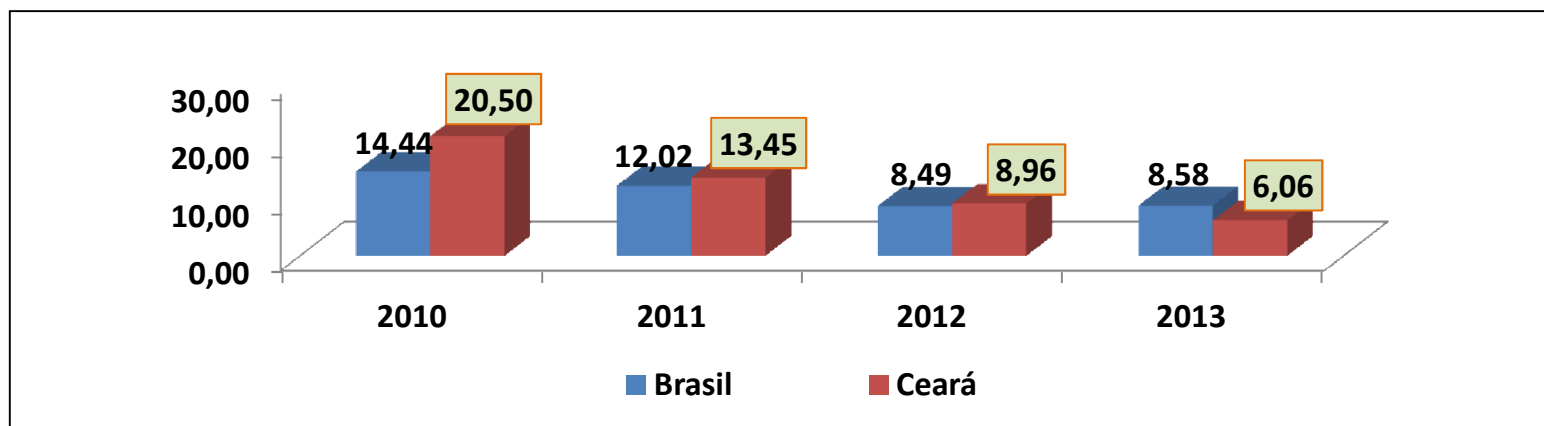

FONTE: PMC (IBGE). Elaboração: IPECE.

Variação das Vendas do Varejo Comum e Varejo Ampliado no Acumulado de 12 Meses - Brasil e Ceará - Jun/2012-Jun/2013

VAREJO COMUM

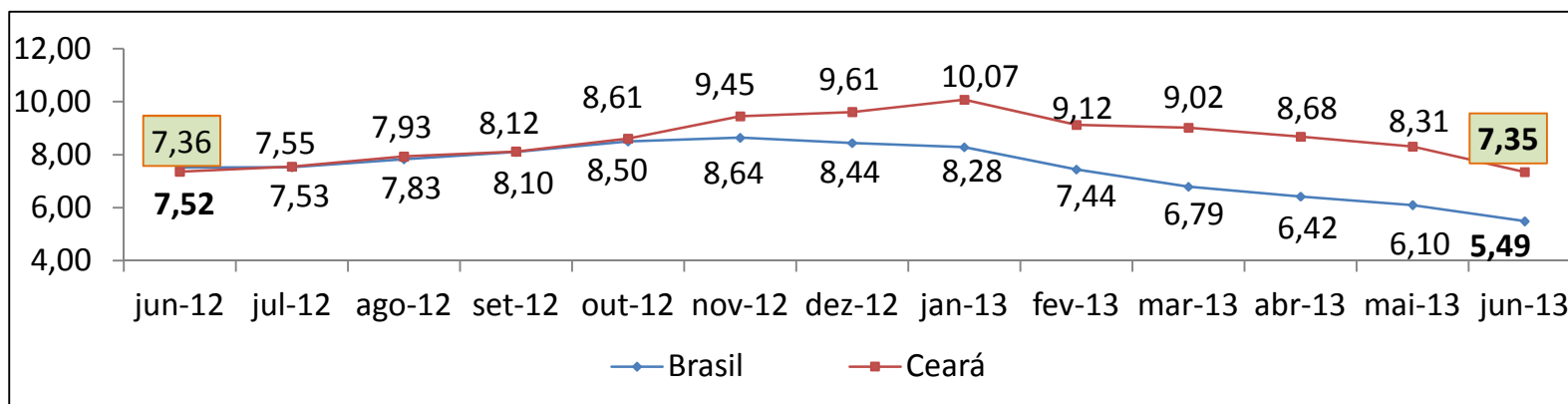

VAREJO AMPLIADO

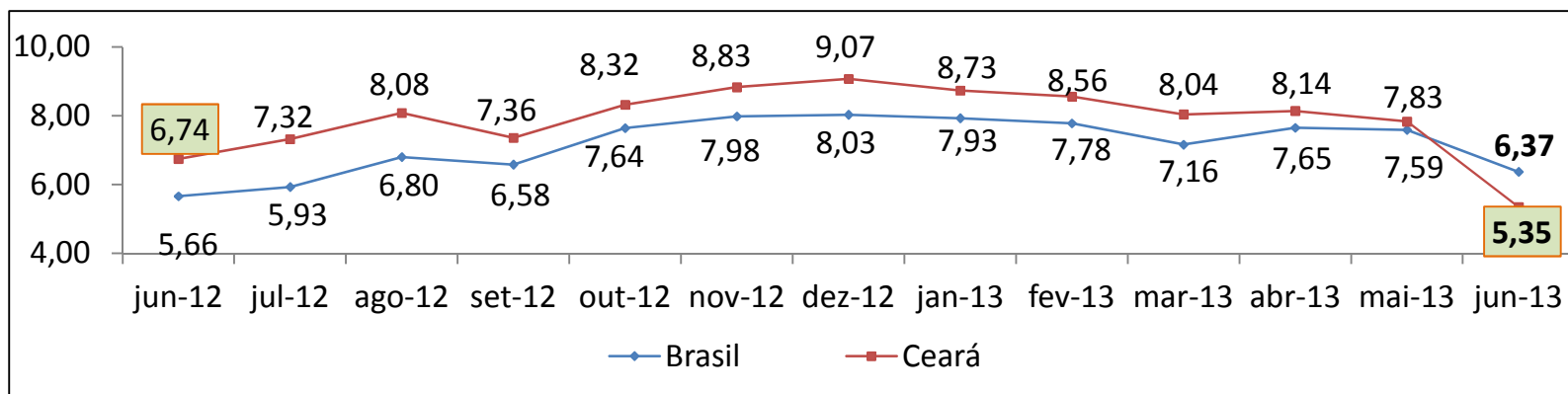

FONTE: PMC (IBGE). Elaboração: IPECE.

Varição das Vendas do Varejo Comum e Varejo Ampliado no Acumulado de 12 Meses - Brasil e Ceará – Jan./2009-Jun./2013

VAREJO COMUM

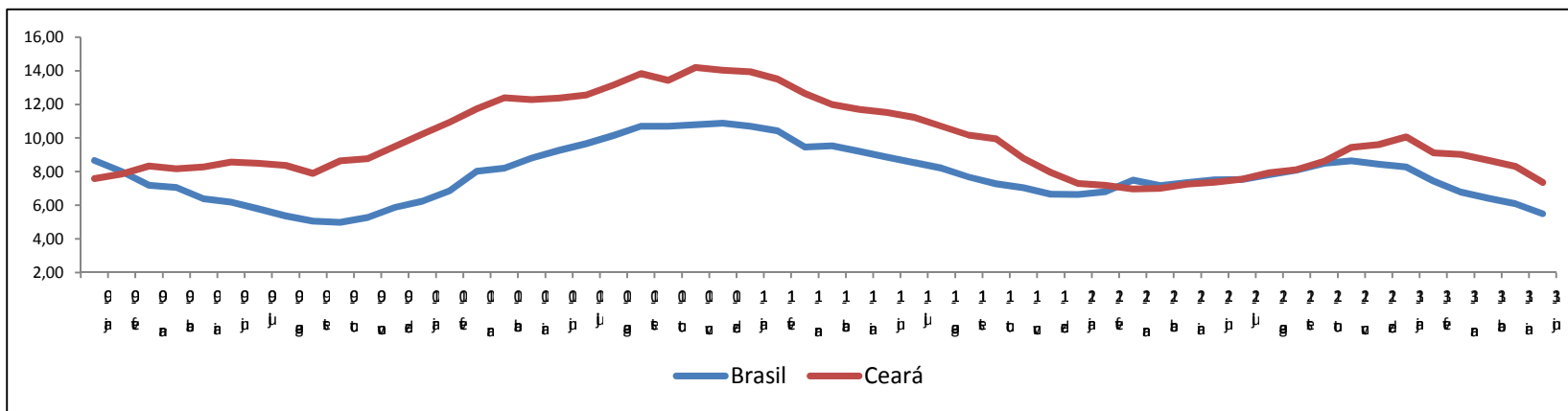

VAREJO AMPLIADO

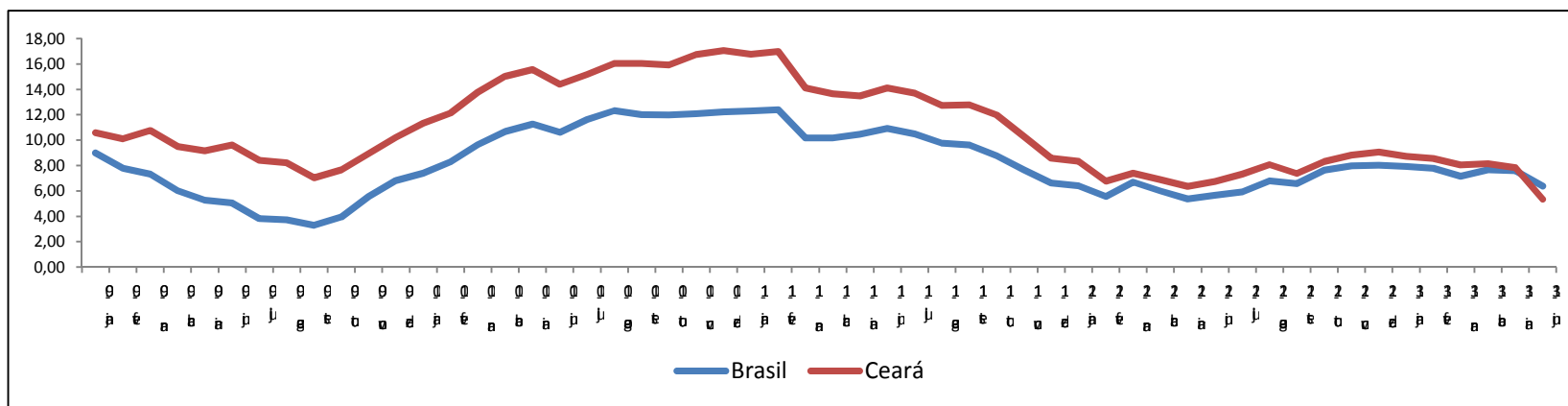

FONTE: PMC (IBGE). Elaboração: IPECE.

Desempenho Setorial das Vendas do Varejo no Acumulado do Ano – Jan.- Jun./2012-2013 - Ceará

| ATIVIDADES | Acum. Ano (2012) | Acum. Ano (2013) | Var. Abs. Acum. Ano. |
|---|---------------------|---------------------|-------------------------|
| Artigos farmacêuticos, médicos, ortopédicos, de perfumaria e cosméticos | 11,34 | 23,69 | 12,35 |
| Móveis | 7,76 | 23,42 | 15,66 |
| Combustíveis e lubrificantes | 20,72 | 15,98 | -4,74 |
| Móveis e eletrodomésticos | 18,51 | 5,48 | -13,03 |
| Tecidos, vestuário e calçados | 5,16 | 4,29 | -0,87 |
| Livros, jornais, revistas e papelaria | -5,35 | 1,25 | 6,60 |
| Outros artigos de uso pessoal e doméstico | -0,77 | 0,36 | 1,13 |
| Material de construção | 17,65 | 0,06 | -17,59 |

FONTE: PMC (IBGE). Elaboração: IPECE.

Desempenho Setorial das Vendas do Varejo no Acumulado do Ano – Jan.- Jun./2012-2013 - Ceará

| ATIVIDADES | Acum. Ano (2012) | Acum. Ano (2013) | Var. Abs. Acum. Ano. |
|---|---------------------|---------------------|-------------------------|
| Equipamentos e materiais para escritório, informática e comunicação | -16,64 | -11,80 | 4,84 |
| Veículos, motocicletas, partes e peças | 3,86 | -7,77 | -11,63 |
| Eletrodomésticos | 26,84 | -3,21 | -30,05 |
| Hipermercados e supermercados | 5,57 | -0,73 | -6,30 |
| Hipermercados, supermercados, produtos alimentícios, bebidas e fumo | 5,53 | -0,27 | -5,80 |

FONTE: PMC (IBGE). Elaboração: IPECE.

Variação das Vendas do Varejo Comum no Acumulado do Ano até Junho – 2012 – 2013 - Brasil e Estados

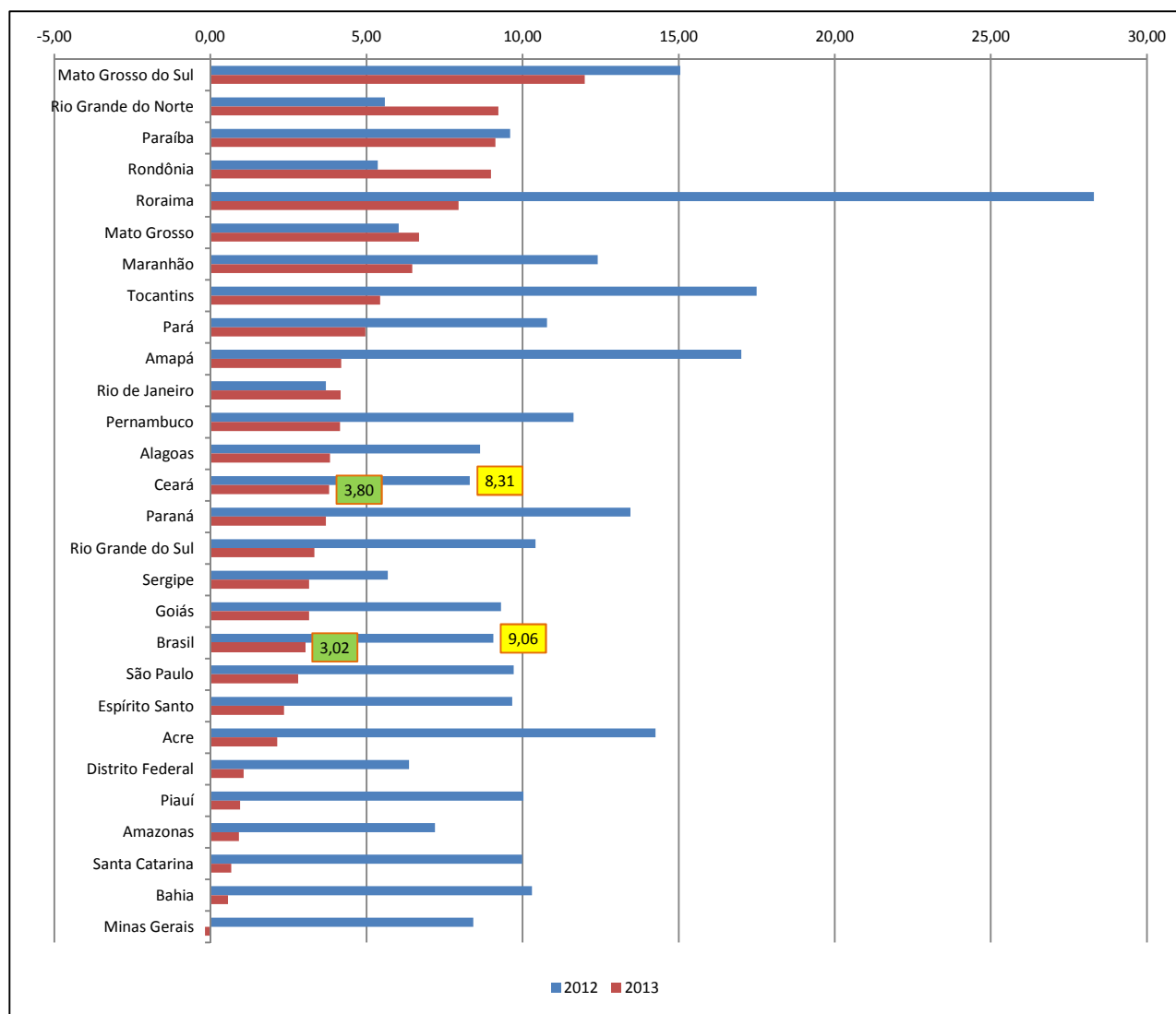

FONTE: PMC (IBGE). Elaboração: IPECE.

Saldo de Empregos Gerados no 1º e 2º Trimestres e no Acumulado do Ano de 2013 – Ceará

| ATIVIDADES | 1º Trim./2013 | 2º Trim./2013 | 1º Sem. 2013 |
|--------------------------------|---------------|---------------|---------------|
| CEARÁ | -5.097 | 18.249 | 13.152 |
| 1. SERVIÇOS | -2.725 | 7.468 | 4.743 |
| 2. CONSTRUÇÃO CIVIL | 616 | 3.154 | 3.770 |
| 3. INDÚSTRIA DE TRANSFORMAÇÃO | 1.890 | 3.055 | 4.945 |
| 4. COMÉRCIO | -3.530 | 2.486 | -1.044 |
| 5. AGROPECUÁRIA | -2.376 | 1.716 | -660 |
| 6. SERV INDUST DE UTIL PÚBLICA | 97 | 156 | 253 |
| 7. EXTRATIVA MINERAL | 27 | 109 | 136 |
| 8. ADMINISTRAÇÃO PÚBLICA | 904 | 105 | 1.009 |

FONTE: CAGED (MTE). Elaboração: IPECE.

Trajetória da Geração de Novos Empregos com Carteira Assinada no Acumulado de 12 Meses – Jan./2012 a Jun./2013 – Ceará

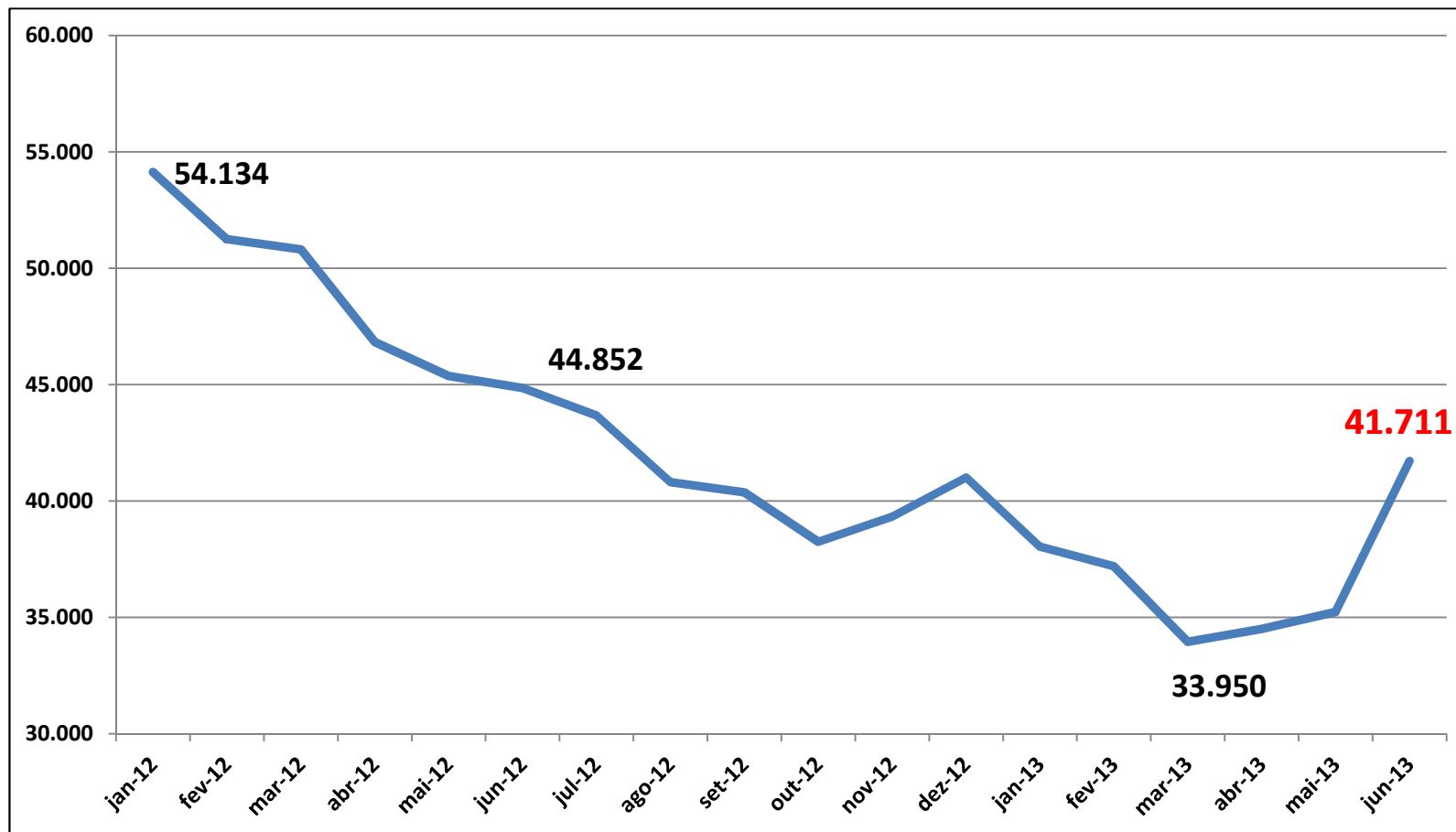

FONTE: CAGED (MTE). Elaboração: IPECE.

Saldo de Empregos Gerados no Acumulado até Junho dos Anos de 2012 e 2013 – Ceará

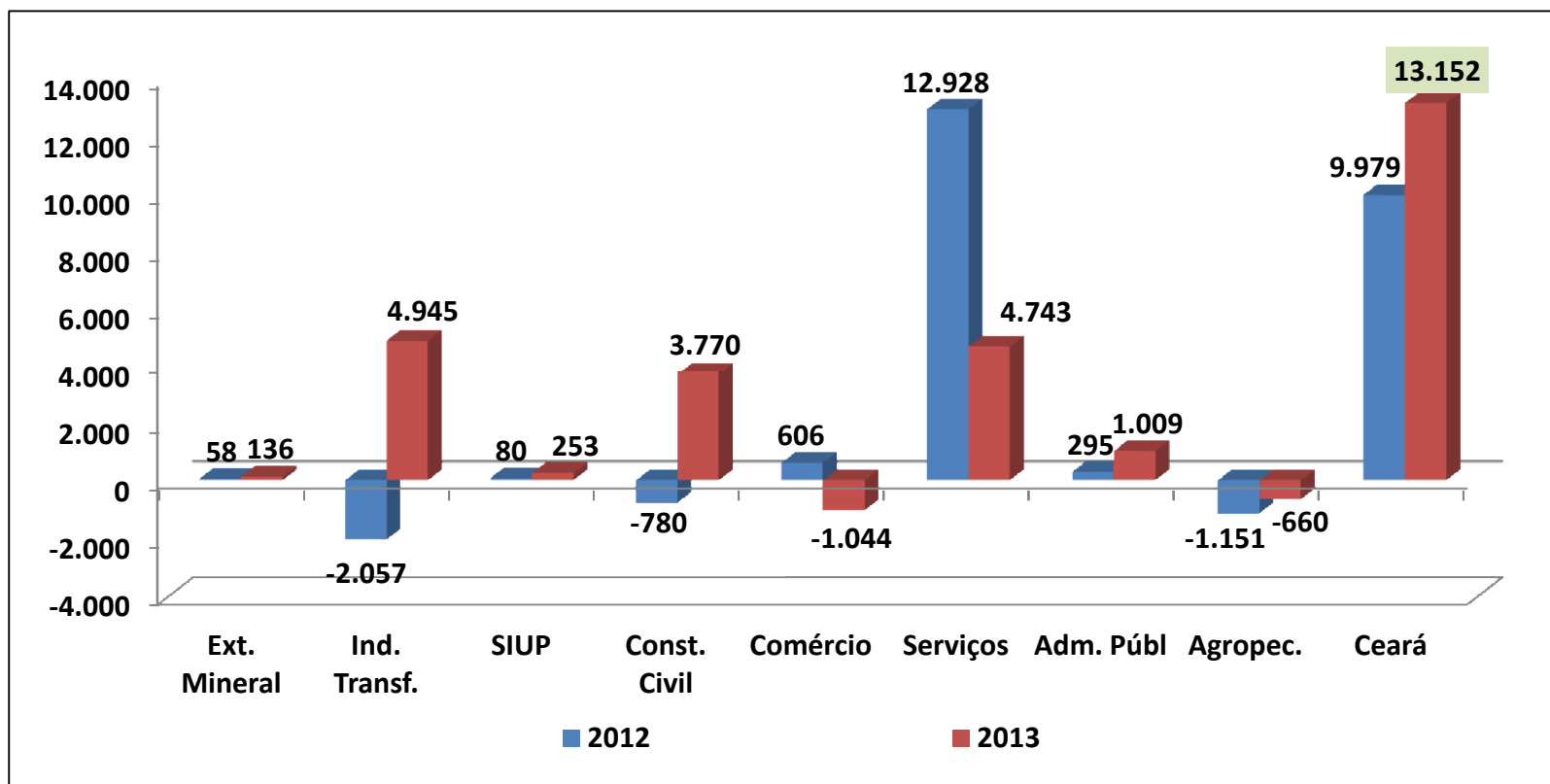

FONTE: CAGED (MTE). Elaboração: IPECE.

Saldo de Empregos Gerados nos Meses de Janeiro a Junho dos Anos de 2011 a 2013 – Serv. Aloj. Alim. Rep. Manut. - Ceará

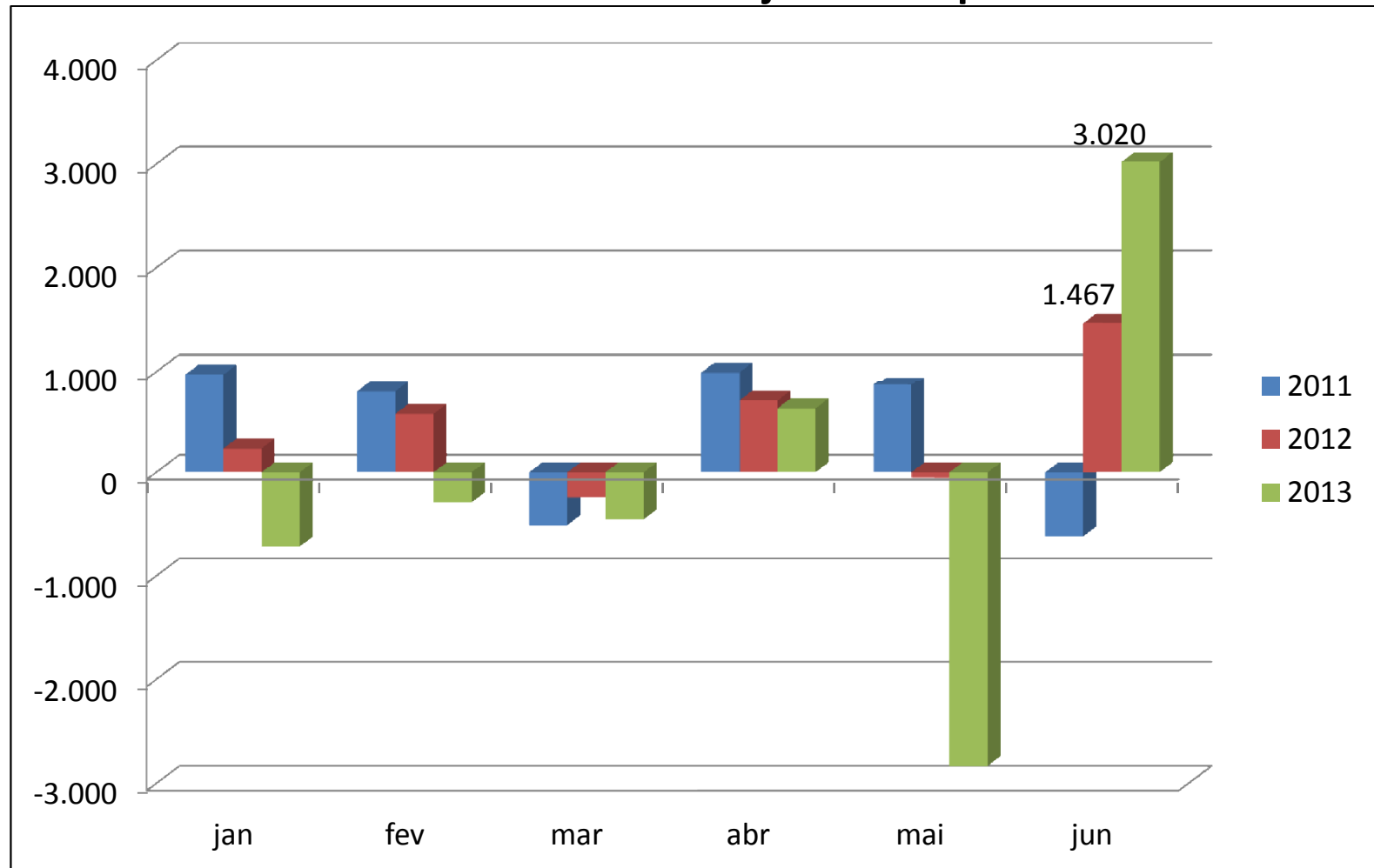

FONTE: CAGED (MTE). Elaboração: IPECE.

Evolução do Saldo de Empregos com Carteira Assinada no Setor de Serviços de alojamento, alimentação, reparação, manutenção e redação nos Meses de Junho/1999 a 2013 - Ceará



FONTE: CACED (MTE). Elaboração: IPECE.

Saldo de Novos Empregos Gerados no Acumulado até junho de 2011 a 2013 - Ceará

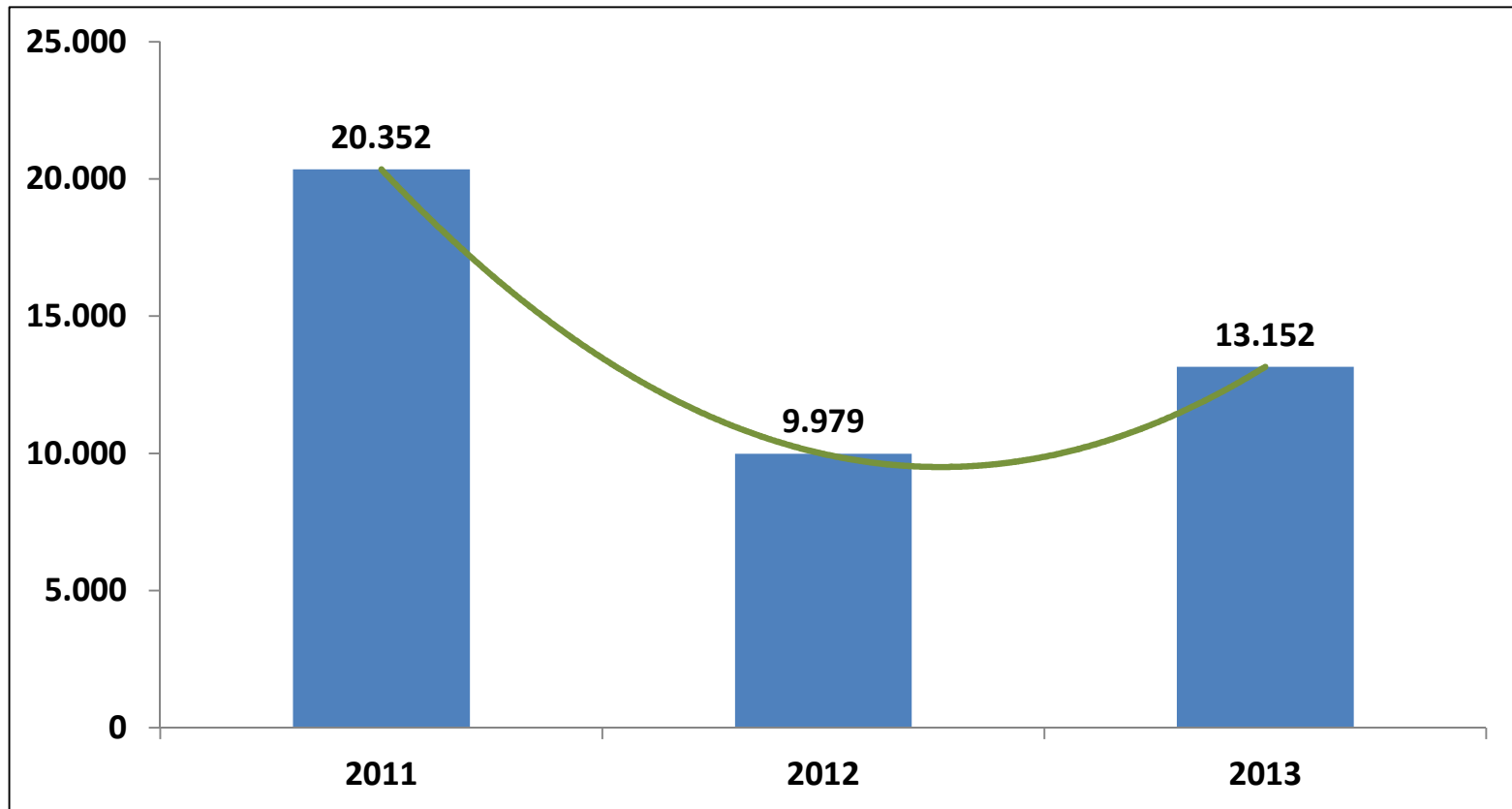

FONTE: CAGED (MTE). Elaboração: IPECE.

COMÉRCIO EXTERIOR

Comércio Exterior (US\$ milhões FOB) - Ceará 2º trimestre - 2012-2013

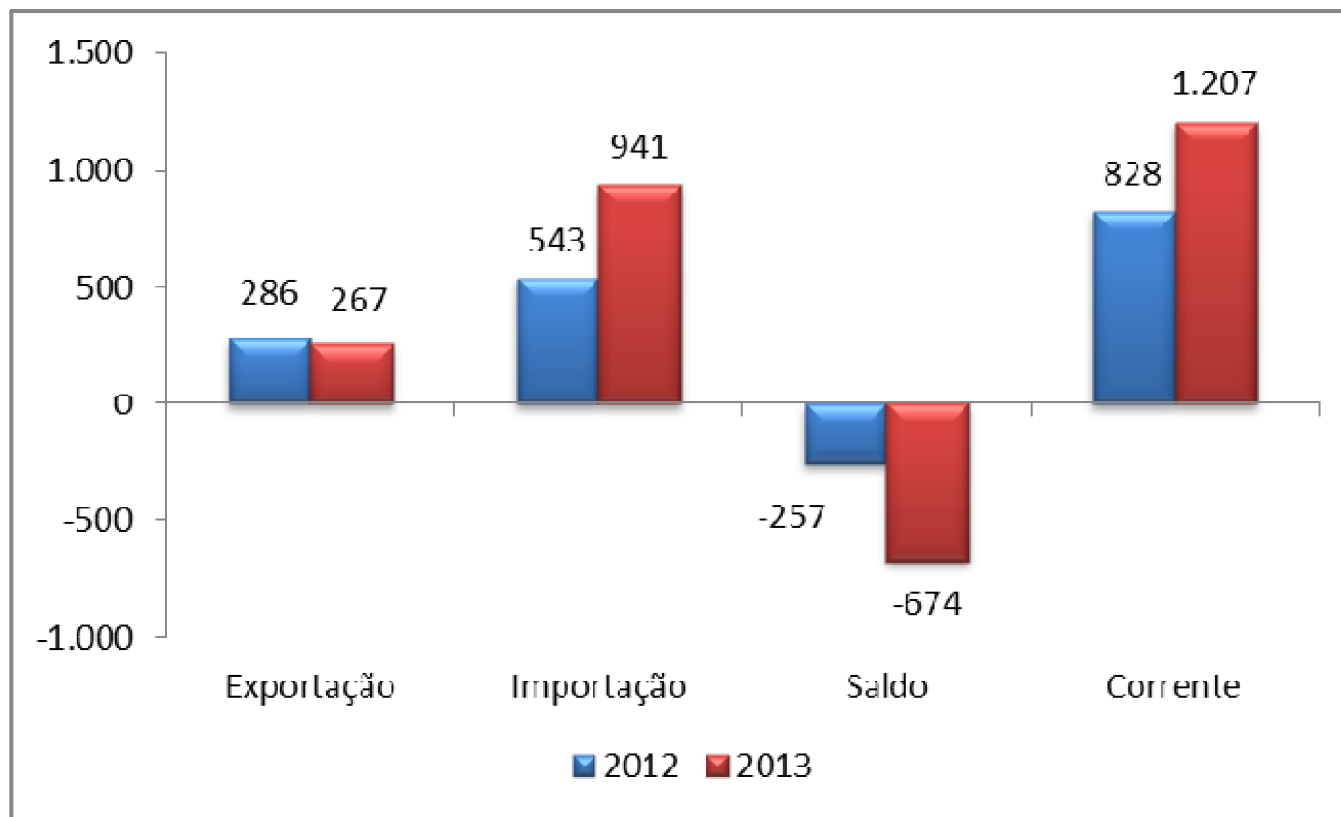

Fonte: SECEX/MDIC.

Comércio Exterior (US\$ milhões FOB) - Ceará 1º semestre - 2012-2013

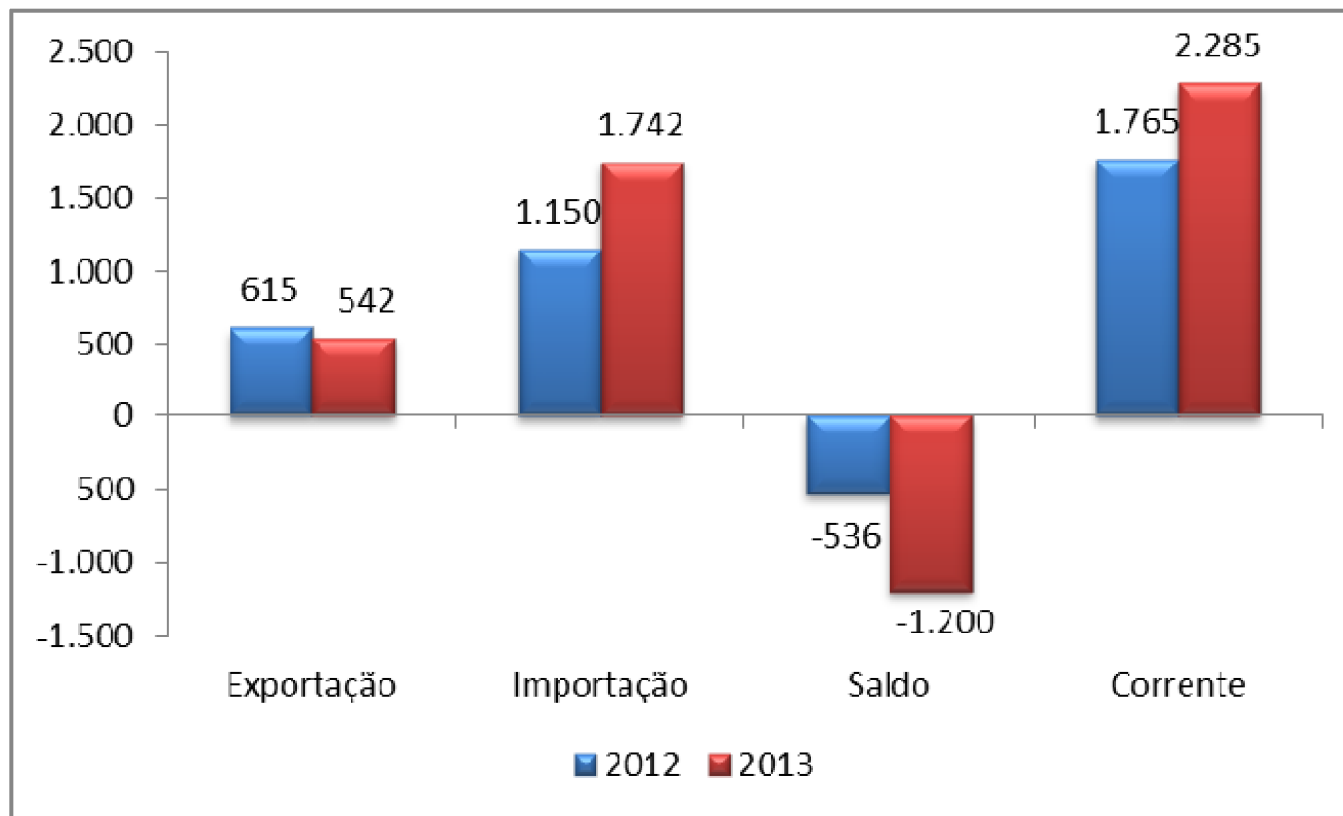

Fonte: SECEX/MDIC.

Exportações dos produtos selecionados – Ceará 1º Semestre de 2013/2012

| Principais Produtos | 2013 | Part%/13 | 2012 | Part%/12 | Var.Acum20 13/2012 |
|---|--------------------|---------------|--------------------|---------------|-----------------------|
| Calçados e partes | 145.040.240 | 26,75 | 165.913.119 | 27,00 | -12,58 |
| Couro e peles | 91.242.921 | 16,83 | 103.142.836 | 16,78 | -11,54 |
| Castanha de caju, fresca ou seca, sem casca | 54.005.844 | 9,96 | 88.305.262 | 14,37 | -38,84 |
| Preparações Alimentícias | 39.451.393 | 7,28 | 35.770.506 | 5,82 | 10,29 |
| Frutas (exclusive castanha de caju) | 37.523.140 | 6,92 | 33.609.252 | 5,47 | 11,65 |
| Máquinas e Equipamentos | 31.077.767 | 5,73 | 8.396.148 | 1,37 | 270,14 |
| Ceras vegetais | 29.162.291 | 5,38 | 42.228.812 | 6,87 | -30,94 |
| Têxteis | 28.678.157 | 5,29 | 31.614.467 | 5,14 | -9,29 |
| Consumo de bordo | 13.286.204 | 2,45 | 21.780.044 | 3,54 | -39,00 |
| Prod.Metalúrgicos | 12.043.947 | 2,22 | 15.398.454 | 2,51 | -21,78 |
| Transatlânticos, barcos de cruzeiro | 10.350.000 | 1,91 | 0 | 0,00 | - |
| Óleos lubrificantes sem aditivos | 8.541.871 | 1,58 | 13.583.888 | 2,21 | -37,12 |
| Lagostas inteiras, congeladas | 7.433.300 | 1,37 | 6.728.043 | 1,09 | 10,48 |
| Outras Pedras gesso e cimento | 6.304.703 | 1,16 | 7.008.365 | 1,14 | -10,04 |
| Prod.Químicos | 5.719.986 | 1,05 | 427.646 | 0,07 | 1237,55 |
| Demais produtos | 22.391.678 | 4,13 | 40.658.118 | 6,62 | -44,93 |
| Total | 542.253.442 | 100,00 | 614.564.960 | 100,00 | -11,77 |

Fonte: SECEX/MDIC

Importações dos produtos selecionados – Ceará 1º Semestre de 2013/2012

| Principais Produtos | 2013 | Part%/13 | 2012 | Part%/12 | Var.Acum 13/12 |
|---|----------------------|---------------|----------------------|---------------|-------------------|
| Combustíveis minerais | 457.953.994 | 26,28 | 211.297.962 | 18,37 | 116,73 |
| Máquinas e Equipamentos | 377.297.644 | 21,65 | 180.947.227 | 15,73 | 108,51 |
| Produtos Metalúrgicos | 260.950.602 | 14,98 | 250.998.748 | 21,82 | 3,96 |
| Outros trigos e misturas de trigo c/centeio | 167.450.044 | 9,61 | 96.827.204 | 8,42 | 72,94 |
| Produtos Químicos | 91.709.715 | 5,26 | 68.848.103 | 5,99 | 33,21 |
| Têxteis | 81.510.481 | 4,68 | 70.613.300 | 6,14 | 15,43 |
| Plásticos e Obras | 44.650.580 | 2,56 | 29.899.998 | 2,60 | 49,33 |
| Óleo de Dendê | 40.368.951 | 2,32 | 35.145.936 | 3,06 | 14,86 |
| Aeronaves e aparelhos espaciais | 30.850.455 | 1,77 | 4.932.374 | 0,43 | 525,47 |
| Litorinas de fonte ext.de eletricidade | 22.380.524 | 1,28 | 32.459.058 | 2,82 | -31,05 |
| Veículos ,automóveis tratores ciclos e outros veículos terrestres | 19.932.239 | 1,14 | 13.117.559 | 1,14 | 51,95 |
| Castanha de caju, fresca ou seca, com casca | 17.779.294 | 1,02 | 16.619.175 | 1,44 | 6,98 |
| Apar. Médicos,ópticos e precisão | 17.455.796 | 1,00 | 22.499.945 | 1,96 | -22,42 |
| Vestuário | 11.395.438 | 0,65 | 11.077.138 | 0,96 | 2,87 |
| Papel ,cartão e suas obras | 10.270.416 | 0,59 | 10.866.223 | 0,94 | -5,48 |
| Demais Produtos | 92.196.447 | 5,29 | 99.071.935 | 8,61 | -6,94 |
| Ceará | 1.742.430.155 | 100,00 | 1.150.232.878 | 100,00 | 51,48 |

Fonte: SECEX/MDIC

EVOLUÇÃO HISTÓRICA E PERSPECTIVAS

Taxa trimestral do PIB - Brasil e Ceará - 2007-2013 (*)

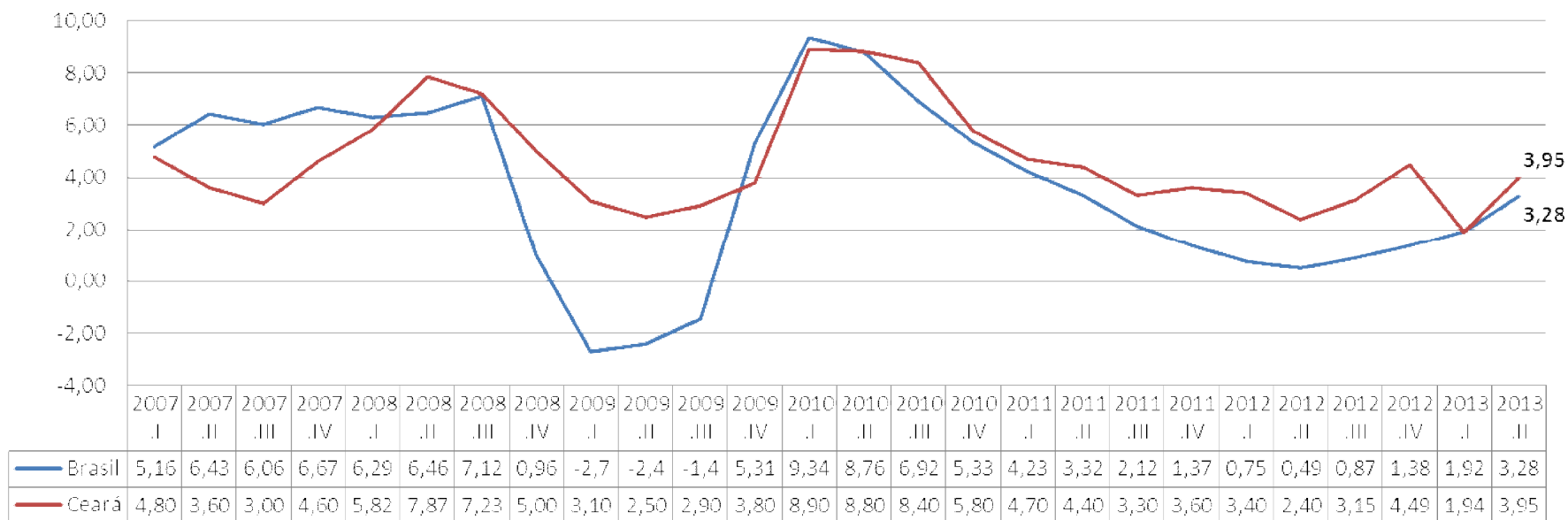

Fonte: IPECE e IBGE.

(*) Ceará e Brasil: A partir de 2011 os dados são preliminares e podem sofrer alterações, quando forem divulgados os dados definitivos ; Trimestre em comparação a igual período do ano anterior.

Razão (%) do PIB Cearense sobre PIB Brasileiro – Série Histórica, 1939 a 2013.1

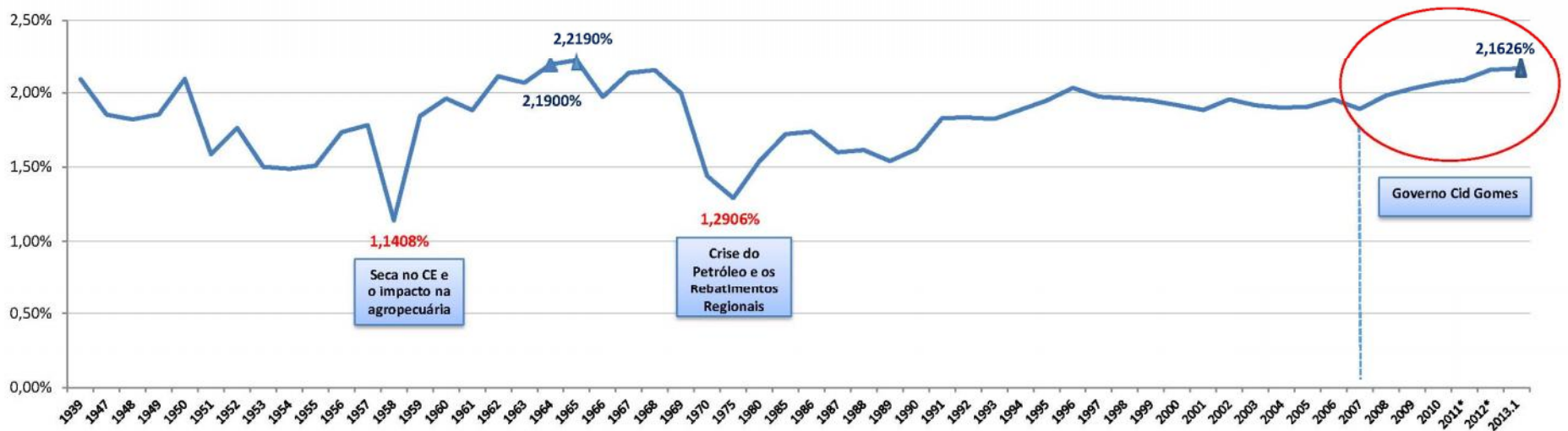

| | | | | | | | | | | | | | | | | | | | | | | | | | | | | |
|--------|--------|--------|--------|--------|--------|--------|--------|--------|--------|--------|--------|--------|--------|--------|--------|--------|--------|--------|--------|--------|--------|--------|--------|--------|--------|--------|--------|--------|
| 1939 | 1947 | 1948 | 1949 | 1950 | 1951 | 1952 | 1953 | 1954 | 1955 | 1956 | 1957 | 1958 | 1959 | 1960 | 1961 | 1962 | 1963 | 1964 | 1965 | 1966 | 1967 | 1968 | 1969 | 1970 | 1975 | 1980 | 1985 | 1986 |
| 2,0913 | 1,8525 | 1,8201 | 1,8532 | 2,0932 | 1,5867 | 1,7623 | 1,5021 | 1,4876 | 1,5080 | 1,7341 | 1,7816 | 1,1408 | 1,8425 | 1,9611 | 1,8821 | 2,1107 | 2,0667 | 2,1900 | 2,2190 | 1,9726 | 2,1346 | 2,1527 | 1,9984 | 1,4398 | 1,2906 | 1,5391 | 1,7221 | 1,7384 |
| 1987 | 1988 | 1989 | 1990 | 1991 | 1992 | 1993 | 1994 | 1995 | 1996 | 1997 | 1998 | 1999 | 2000 | 2001 | 2002 | 2003 | 2004 | 2005 | 2006 | 2007 | 2008 | 2009 | 2010 | 2011 | 2012 | 2013.1 | | |
| 1,5994 | 1,6142 | 1,5401 | 1,6194 | 1,8309 | 1,8333 | 1,8230 | 1,8854 | 1,9472 | 2,0320 | 1,9739 | 1,9627 | 1,9468 | 1,9167 | 1,8840 | 1,9553 | 1,9157 | 1,8989 | 1,9064 | 1,9541 | 1,8912 | 1,9820 | 2,0283 | 2,0653 | 2,0877 | 2,1552 | 2,1626 | | |

Fontes: IPEADATA, até 2010. * Estimativas para 2011 e 2012 e 1º Semestre de 2013 (2013.1), do IBGE e IPECE. Elaboração: IPECE

Razão (%) do PIB Cearense sobre PIB Brasileiro – Série Histórica, 1987 a 2013.1

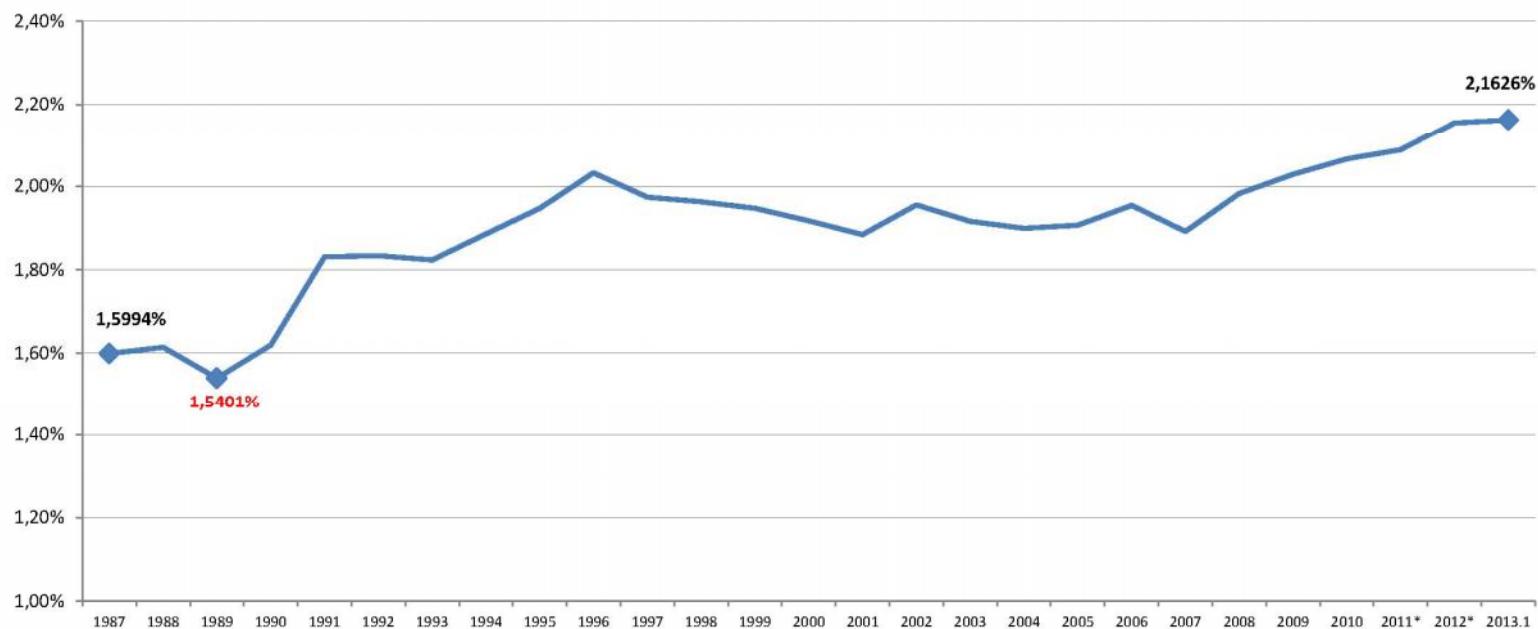

| 1987 | 1988 | 1989 | 1990 | 1991 | 1992 | 1993 | 1994 | 1995 | 1996 | 1997 | 1998 | 1999 | 2000 | 2001 | 2002 | 2003 | 2004 | 2005 | 2006 | 2007 | 2008 | 2009 | 2010 | 2011 | 2012 | 2013.1 |
|--------|--------|--------|--------|--------|--------|--------|--------|--------|--------|--------|--------|--------|--------|--------|--------|--------|--------|--------|--------|--------|--------|--------|--------|--------|--------|--------|
| 1,5994 | 1,6142 | 1,5401 | 1,6194 | 1,8309 | 1,8333 | 1,8230 | 1,8854 | 1,9472 | 2,0320 | 1,9739 | 1,9627 | 1,9468 | 1,9167 | 1,8840 | 1,9553 | 1,9157 | 1,8989 | 1,9064 | 1,9541 | 1,8912 | 1,9820 | 2,0283 | 2,0653 | 2,0877 | 2,1552 | 2,1626 |

Fontes: IPEADATA, até 2010. * Estimativas para 2011 e 2012 e 1º Semestre de 2013 (2013.1), do IBGE e IPECE. Elaboração: IPECE

IPECE

ELABORAÇÃO

EQUIPE:

CONTAS REGIONAIS

E DE

CONJUNTURA

www.ipece.ce.gov.br

31013522