

PERFIL LADO ESQUERDO

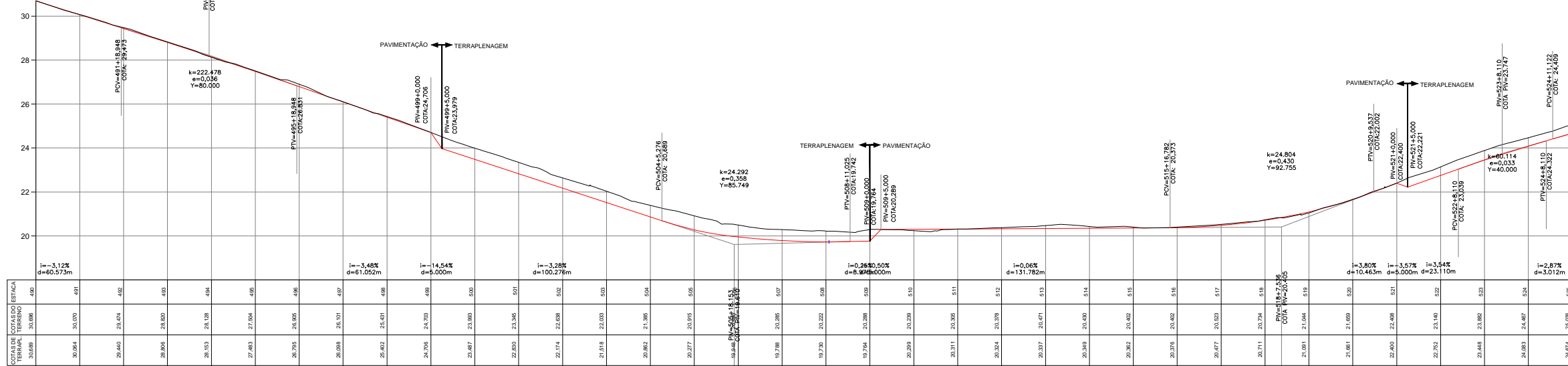

PERFIL LADO DIREITO

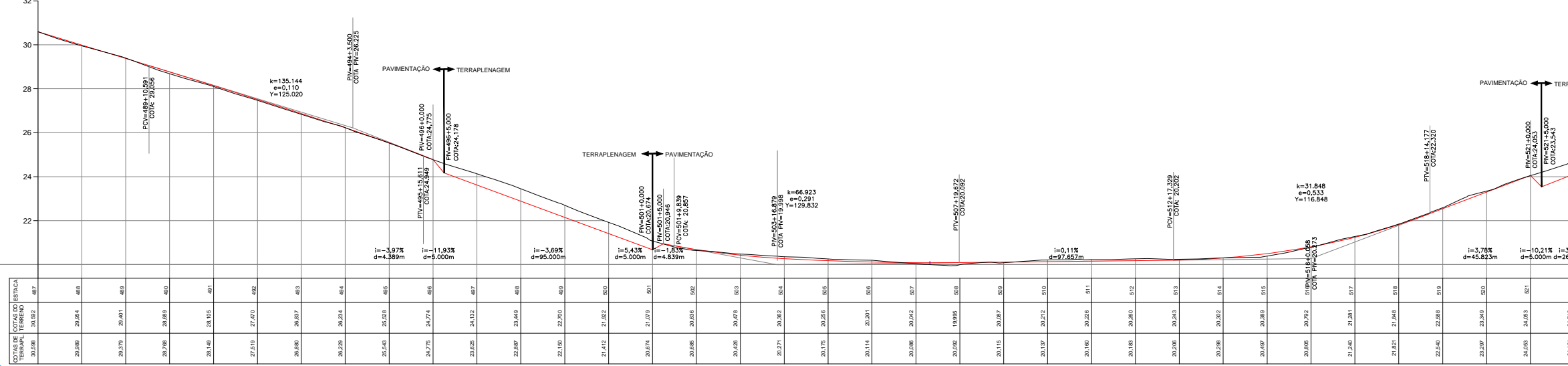

- LEGENDA**
- EM PLANTA:
- Eixo Projetado
  - Meio-Fio Existente
  - Meio-Fio Projetado
  - Muro Existente
  - Cerca Existente
  - Viaduto Projetado
  - Túnel Projetado
  - Edificação Existente
  - Poste de Alta Tensão
  - Poste de Baixa Tensão
  - Poste de Iluminação
  - Arvore Existente
  - Curvas de Níveis
  - Passeio Projetado
  - Pavimento Flexível (CBUQ)
  - Pavimento Rígido (Concreto)
  - Pista Existente
  - Ciclovía Projetada
  - Ciclovía Existente
  - Elevado Sobre Túnel
  - Viaduto Projetado
  - Túnel Projetado
- EM PERFIL:
- Terreno Atual
  - Greide Projetado

**SECRETARIA MUNICIPAL DE INFRA ESTRUTURA - SEINF**

**Prefeitura de Fortaleza**

**BRT AV. PERIMETRAL / AV. JUSCELINO KUBITSCHEK SUBTRECHO:III**

**PROJETO GEOMETRICO AV. PERIMETRAL (BINÁRIO) ESTACA 490 a 525**

DIÓGENES  
FEV/2014

H:1/1000  
V:1/100

PG 02/23

Quanta EngSoft - Engenharia e Consultoria S/C Ltda.



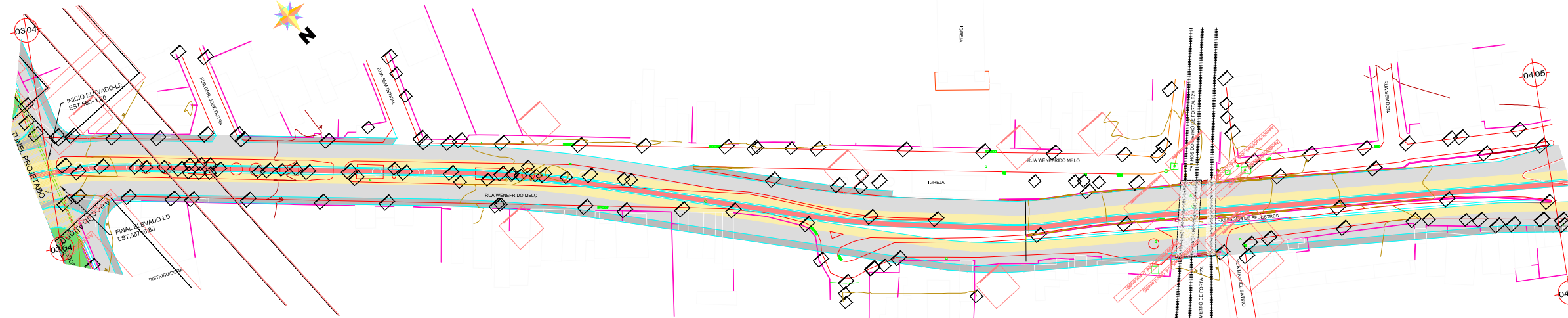

PERFIL LADO ESQUERDO

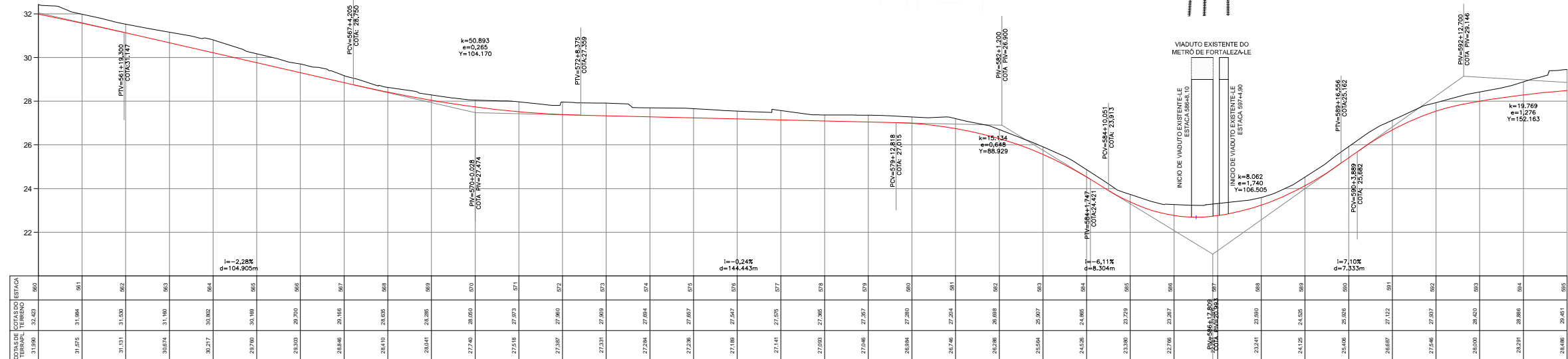

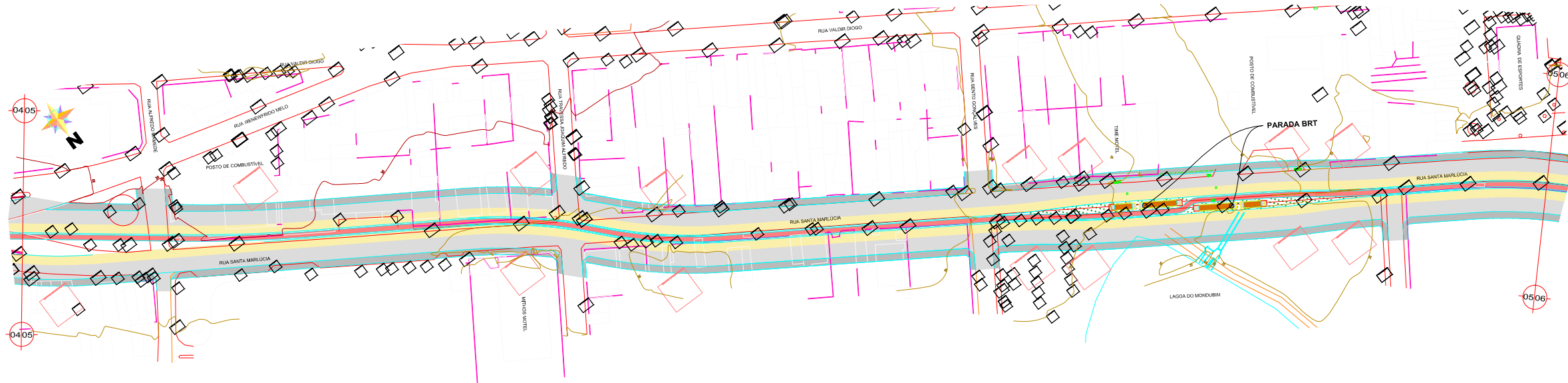

PERFIL LADO ESQUERDO

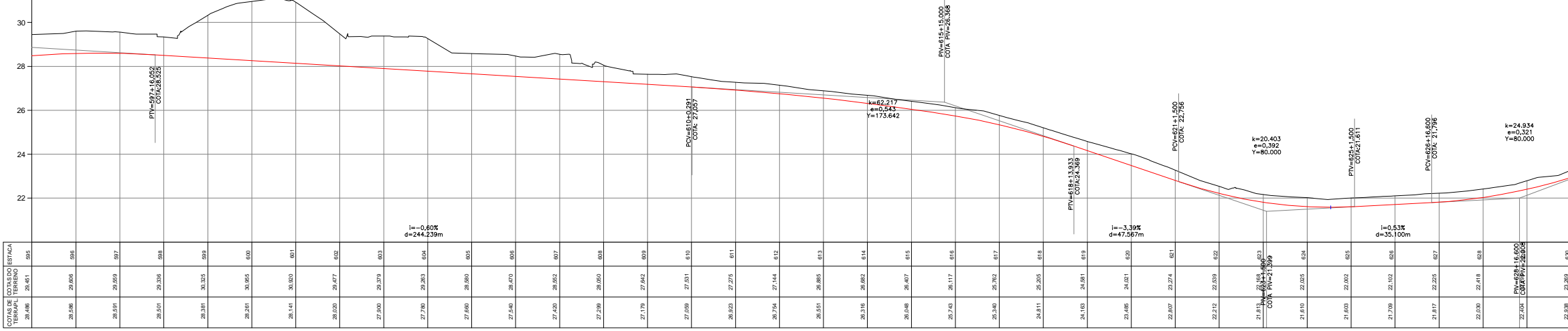

PERFIL LADO DIREITO

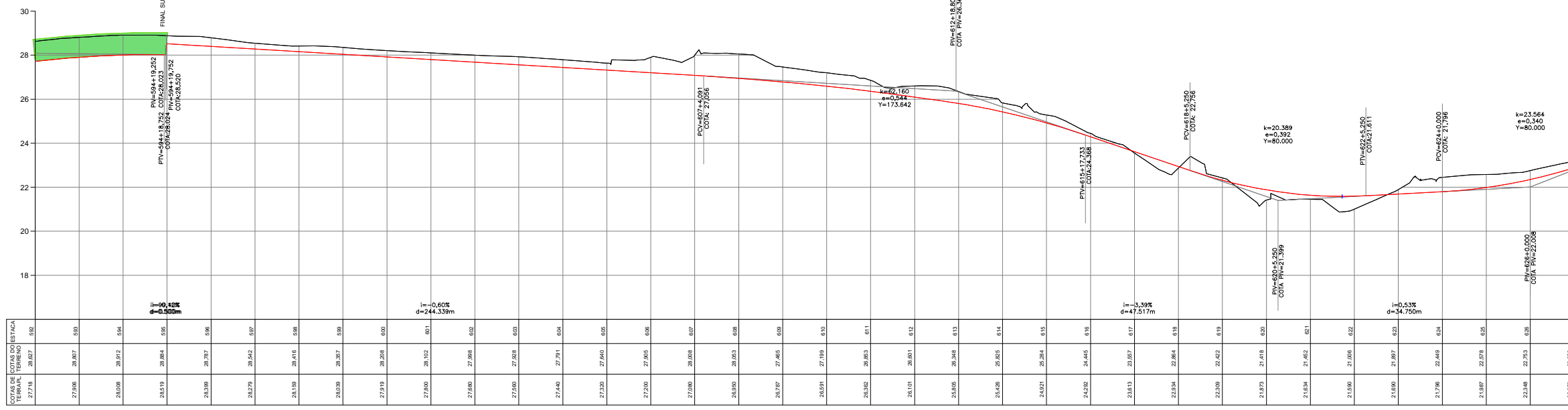

- LEGENDA**
- EM PLANTA:
- Eixo Projetado
  - Meio-Fio Existente
  - Meio-Fio Projetado
  - Muro Existente
  - Cerca Existente
  - Viaduto Projetado
  - Túnel Projetado
  - Edificação Existente
  - Poste de Alta Tensão
  - Poste de Baixa Tensão
  - Poste de Iluminação
  - Arvore Existente
  - Curvas de Níveis
  - Passeio Projetado
  - Pavimento Flexível (CBUQ)
  - Pavimento Rígido (Concreto)
  - Pista Existente
  - Ciclovia Projetada
  - Ciclovia Existente
  - Elevado Sobre Túnel
  - Viaduto Projetado
  - Túnel Projetado
- EM PERFIL:
- Terreno Atual
  - Greide Projetado

SECRETARIA MUNICIPAL DE INFRA ESTRUTURA - SEINF

Prefeitura de Fortaleza

BRT AV. PERIMETRAL / AV. JUSCELINO KUBITSCHEK SUBTRECHO:III

PROJETO GEOMETRICO AV. PERIMETRAL (BINÁRIO) ESTACA 595 a 630

DIÓGENES

FEV/2014

PG 05/23

Quanta EngSoft - Engenharia e Consultoria S/C Ltda.









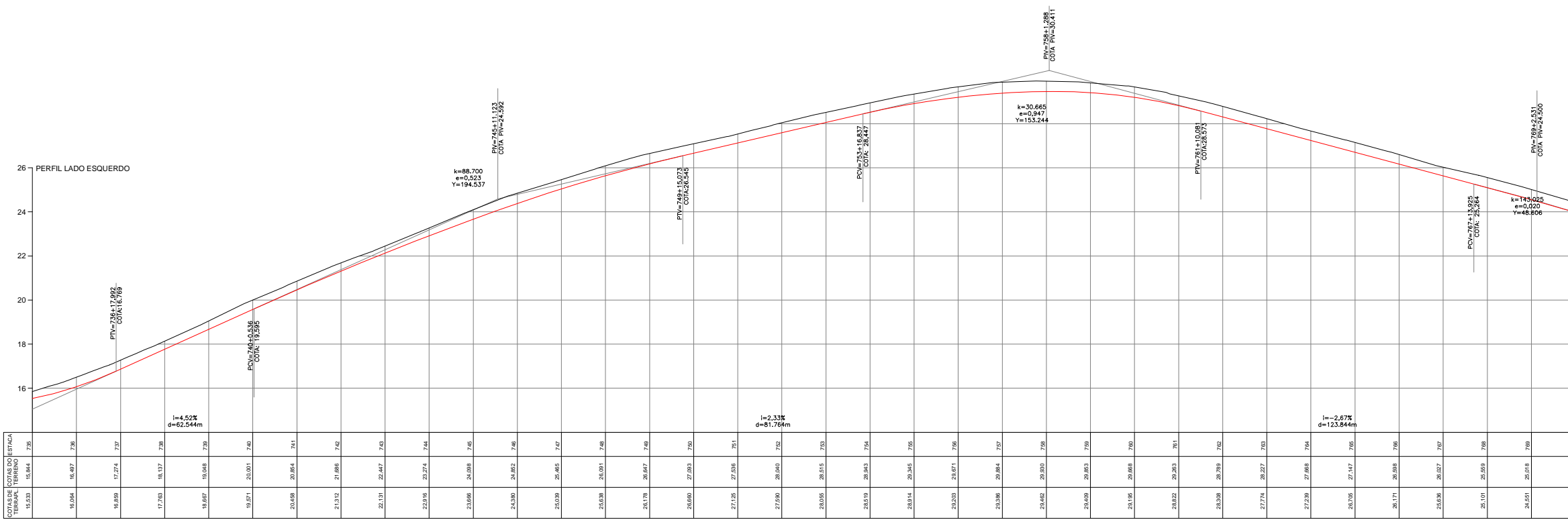
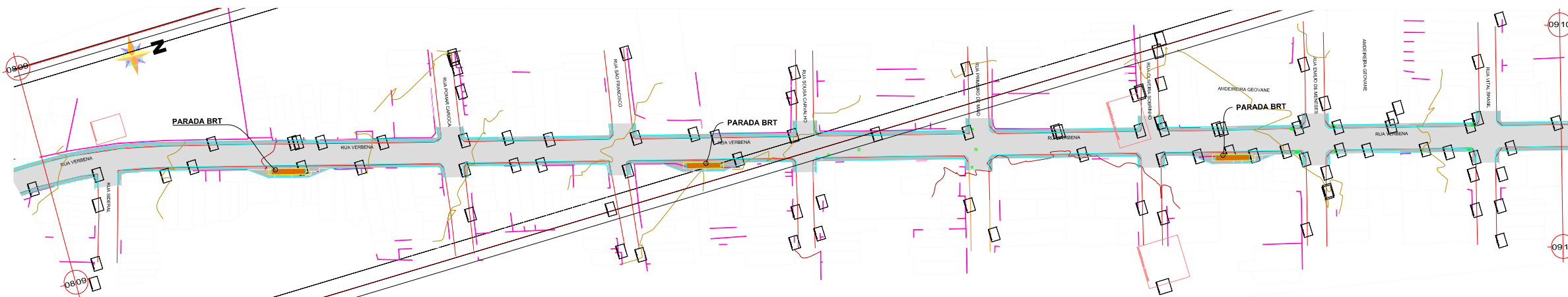

- LEGENDA**
- EM PLANTA:
- Eixo Projetado
  - Meio-Fio Existente
  - Meio-Fio Projetado
  - Muro Existente
  - Cerca Existente
  - Viaduto Projetado
  - Túnel Projetado
  - Edificação Existente
  - Poste de Alta Tensão
  - Poste de Baixa Tensão
  - Poste de Iluminação
  - Arvore Existente
  - Curvas de Níveis
  - Passeio Projetado
  - Pavimento Flexível (CBUQ)
  - Pavimento Rígido (Concreto)
  - Pista Existente
  - Ciclovia Projetada
  - Ciclovia Existente
  - Elevado Sobre Túnel
  - Viaduto Projetado
  - Túnel Projetado
- EM PERFIL:
- Terreno Atual
  - Greide Projetado

**SECRETARIA MUNICIPAL DE INFRAESTRUTURA - SEINF**

**Prefeitura de Fortaleza**

**BRT AV. PERIMETRAL / AV. JUSCELINO KUBITSCHEK SUBTRECHO:III**

**PROJETO GEOMETRICO AV. PERIMETRAL (BINÁRIO) EST. 735 a 770 - LE**

DIAGRAMA: DIOGENES  
DATA: FEV/2014

DESENHO: PG 09/23  
ESCALA: H:1/1000 V:1/100

Quanta Engenharia e Consultoria S/C Ltda.



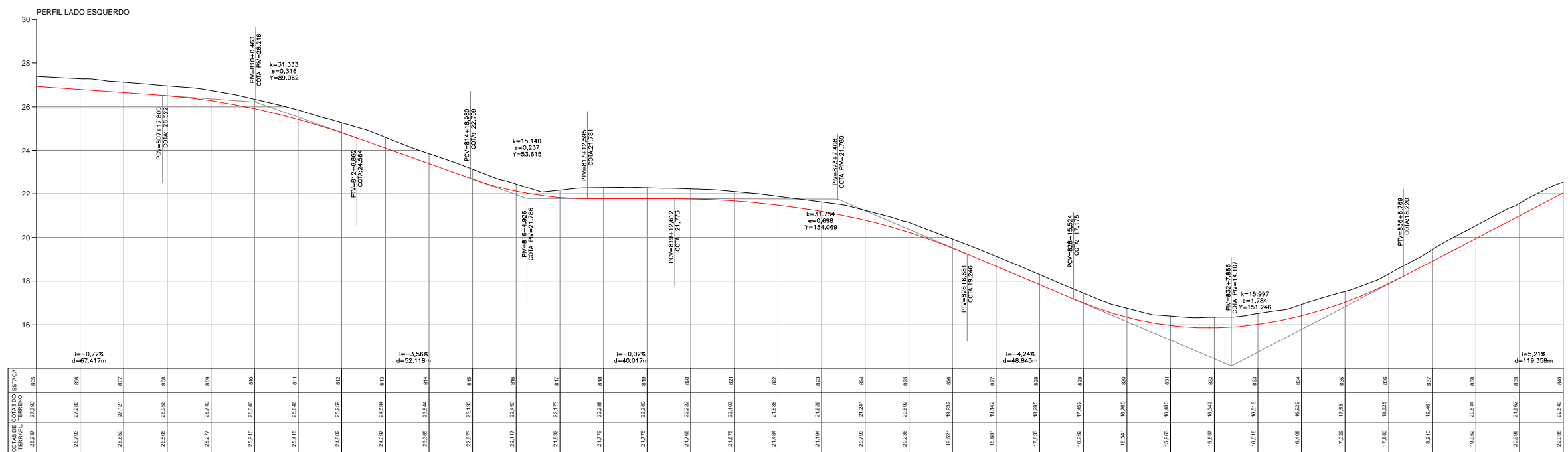
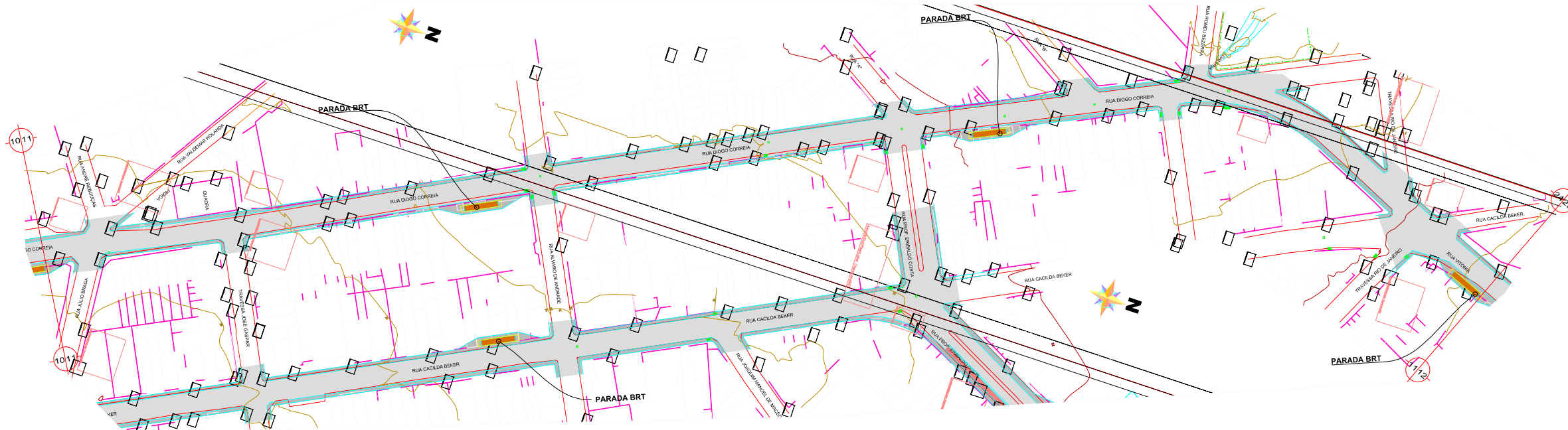

- LEGENDA**
- EM PLANTA:
- Eixo Projetado
  - Meio-Fio Existente
  - Meio-Fio Projetado
  - Muro Existente
  - Cerca Existente
  - Viaduto Projetado
  - Túnel Projetado
  - Edificação Existente
  - Poste de Alta Tensão
  - Poste de Baixa Tensão
  - Poste de Iluminação
  - Arvore Existente
  - Curvas de Níveis
  - Passeio Projetado
  - Pavimento Flexível (CBUQ)
  - Pavimento Rígido (Concreto)
  - Pista Existente
  - Ciclovia Projetada
  - Ciclovia Existente
  - Elevado Sobre Túnel
  - Viaduto Projetado
  - Túnel Projetado
- EM PERFIL:
- Terreno Atual
  - Greide Projetado

**SECRETARIA MUNICIPAL DE INFRAESTRUTURA - SEINF**

**AV. PERIMETRAL / AV. JUSCELINO KUBITSCHEK SUBTRECHO:III**

**PROJETO GEOMETRICO AV. PERIMETRAL (BINÁRIO) EST. 805 a 840 - LE**

**PG 11/23**

**Prefeitura de Fortaleza**

DIÓGENES

FEV/2014

H:1/1000 V:1/100

Quanta EngSoft - Engenharia e Consultoria S/C Ltda.



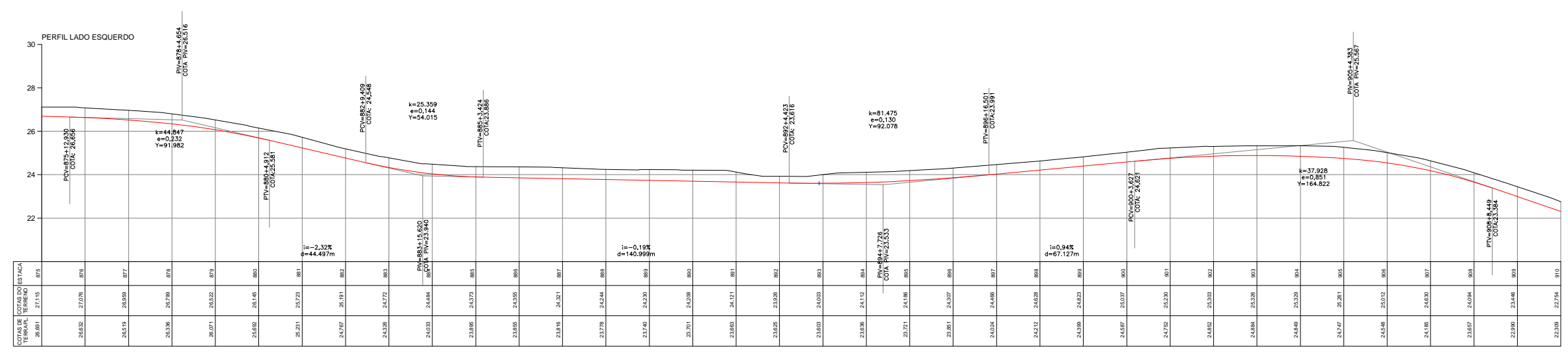
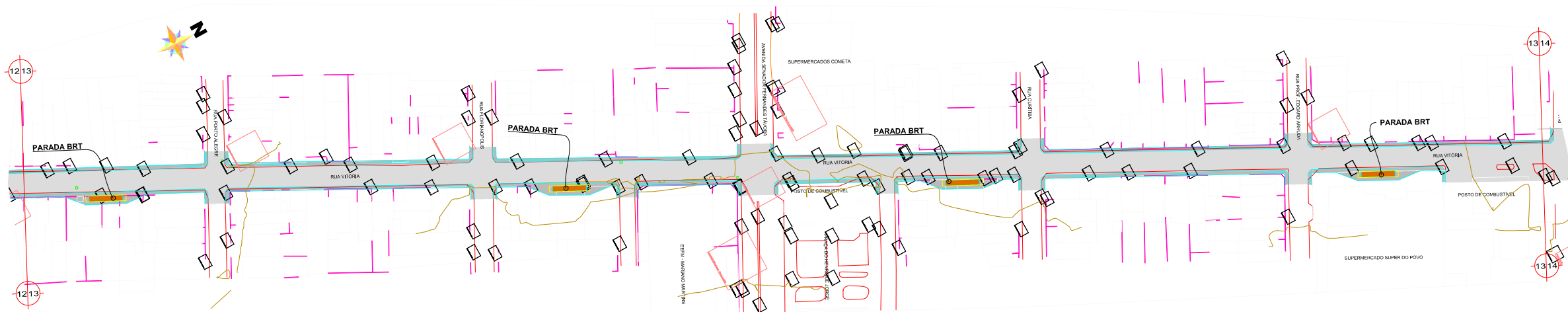

- LEGENDA**
- EM PLANTA:
- Eixo Projetado
  - Meio-Fio Existente
  - Meio-Fio Projetado
  - Muro Existente
  - Cerca Existente
  - Viaduto Projetado
  - Túnel Projetado
  - Edificação Existente
  - Poste de Alta Tensão
  - Poste de Baixa Tensão
  - Poste de Iluminação
  - Arvore Existente
  - Curvas de Níveis
  - Passeio Projetado
  - Pavimento Flexível (CBUQ)
  - Pavimento Rígido (Concreto)
  - Pista Existente
  - Ciclovia Projetada
  - Ciclovia Existente
  - Elevado Sobre Túnel
  - Viaduto Projetado
  - Túnel Projetado
- EM PERFIL:
- Terreno Atual
  - Greide Projetado

**SECRETARIA MUNICIPAL DE INFRAESTRUTURA - SEINF**

**Prefeitura de Fortaleza**

**BRT AV. PERIMETRAL / AV. JUSCELINO KUBITSCHEK SUBTRECHO:III**

**PROJETO GEOMETRICO AV. PERIMETRAL (BINÁRIO) EST. 875 a 910 - LE**

PG 13/23

DIÓGENES

FEV/2014

H:1/500 V:1/100

Quanta EngSoft - Engenharia e Consultoria S/C Ltda.

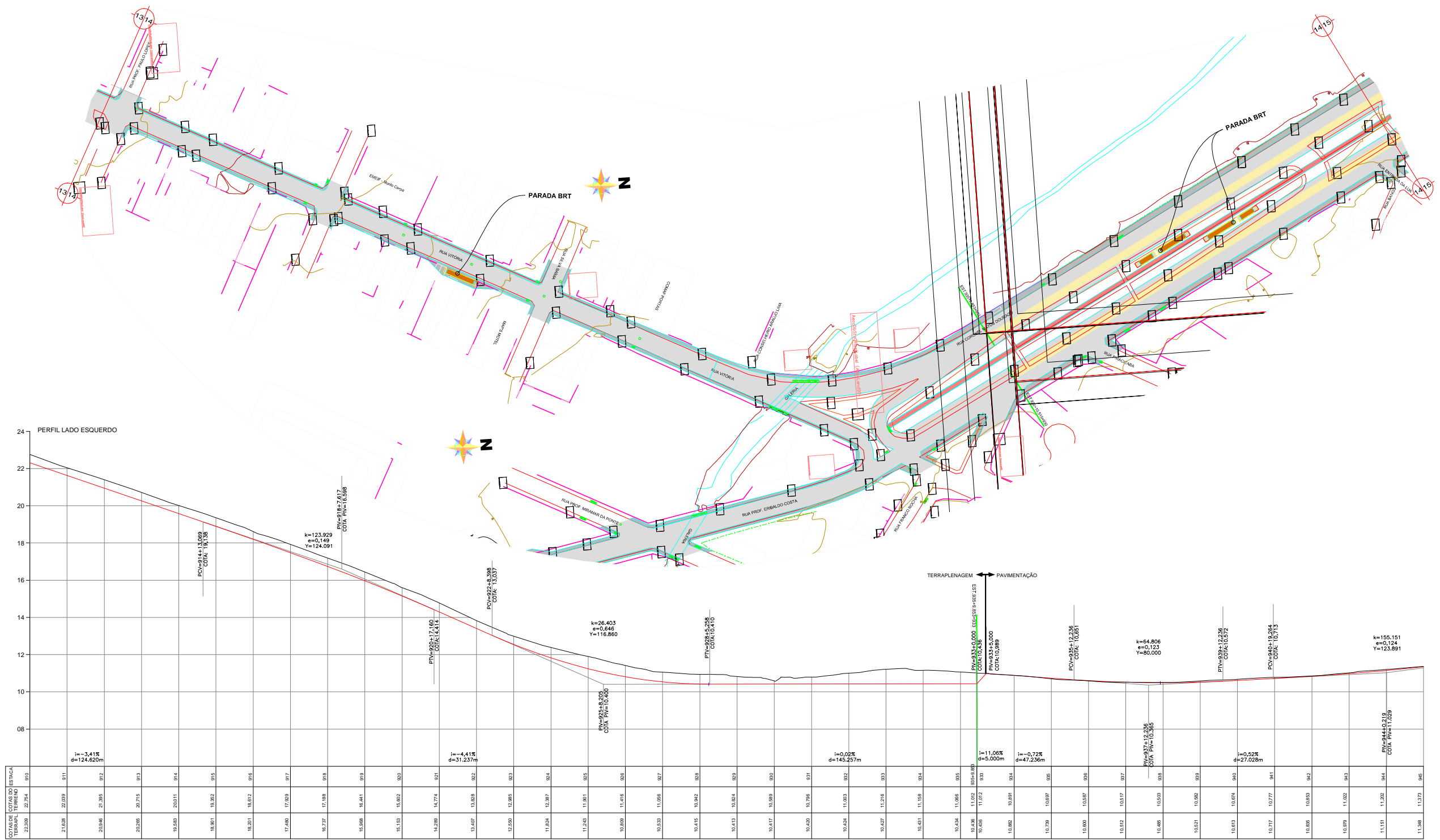

- LEGENDA**
- EM PLANTA:
- Eixo Projetado
  - Meio-Fio Existente
  - Meio-Fio Projetado
  - Muro Existente
  - Cerca Existente
  - Viaduto Projetado
  - Túnel Projetado
  - Edificação Existente
  - Poste de Alta Tensão
  - Poste de Baixa Tensão
  - Poste de Iluminação
  - Arvore Existente
  - Curvas de Níveis
  - Passeio Projetado
  - Pavimento Flexível (CBUQ)
  - Pavimento Rígido (Concreto)
  - Pista Existente
  - Ciclovia Projetada
  - Ciclovia Existente
  - Elevado Sobre Túnel
  - Viaduto Projetado
  - Túnel Projetado
- EM PERFIL:
- Terreno Atual
  - Greide Projetado

**SECRETARIA MUNICIPAL DE INFRAESTRUTURA - SEINF**

**Prefeitura de Fortaleza**

**BRT AV. PERIMETRAL / AV. JUSCELINO KUBITSCHEK SUBTRECHO:III**

**PROJETO GEOMETRICO AV. PERIMETRAL (BINÁRIO) EST. 910 a 945 - LE**

PG 14/23

DIÓGENES

FEV/2014

H:1/500 V:1/100

Quanta EngSoft - Engenharia e Consultoria S/C Ltda.

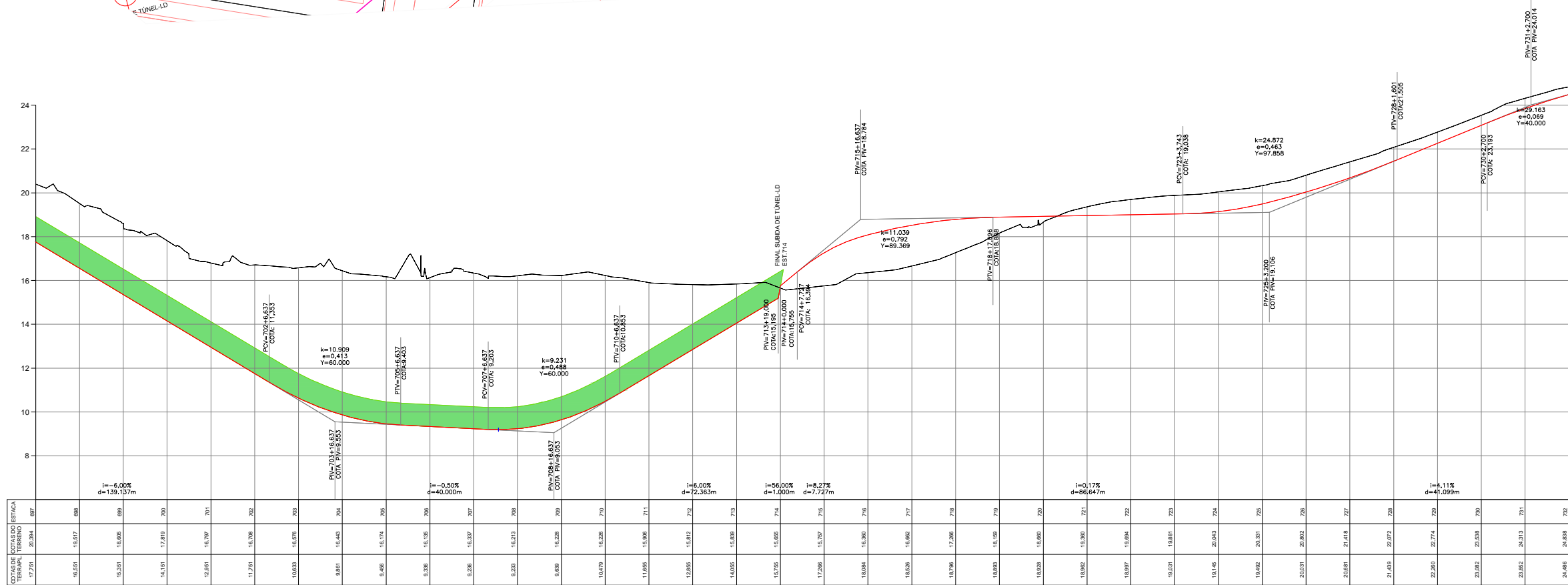
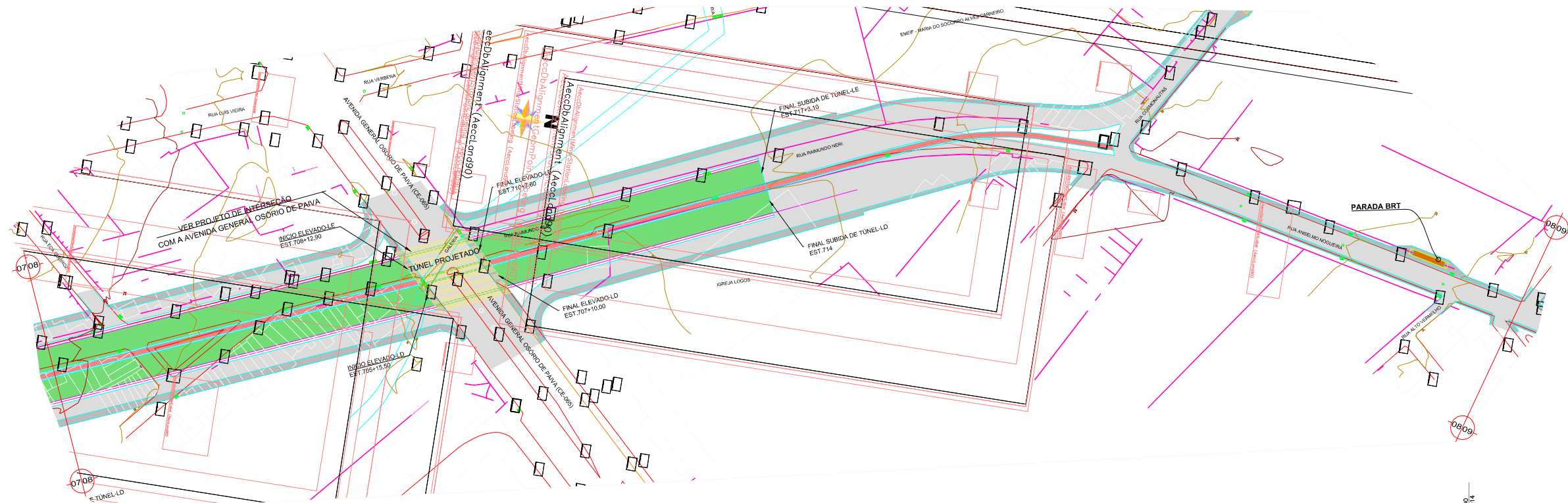

COTA DE COTADO	ESTACA	TIPO DE TERRENO	GR
17,721	20,324	697	
18,551	18,937	698	
15,335	18,005	699	
14,151	17,819	700	
12,891	16,997	701	
11,751	16,938	702	
10,603	16,076	703	
9,861	16,443	704	
9,466	16,174	705	
9,336	16,135	706	
9,236	16,937	707	
9,233	16,913	708	
9,039	16,228	709	
10,479	16,226	710	
11,895	16,906	711	
12,895	16,812	712	
14,095	16,899	713	
15,726	16,995	714	
17,296	16,997	715	
18,094	16,900	716	
18,826	16,802	717	
18,726	17,296	718	
18,893	16,959	719	
18,928	16,690	720	
18,882	16,900	721	
18,997	16,694	722	
19,031	16,991	723	
19,145	20,943	724	
19,482	20,331	725	
20,031	20,802	726	
20,681	21,418	727	
21,493	22,972	728	
22,265	22,774	729	
23,025	23,538	730	
23,852	24,313	731	
24,466	24,838	732	

- LEGENDA**
- EM PLANTA:
- Eixo Projetado
  - Meio-Fio Existente
  - Meio-Fio Projetado
  - Muro Existente
  - Cerca Existente
  - Viaduto Projetado
  - Túnel Projetado
  - Edificação Existente
  - Poste de Alta Tensão
  - Poste de Baixa Tensão
  - Poste de Iluminação
  - Arvore Existente
  - Curvas de Níveis
  - Passeio Projetado
  - Pavimento Flexível (CBUQ)
  - Pavimento Rígido (Concreto)
  - Pista Existente
  - Ciclovia Projetada
  - Ciclovia Existente
  - Elevado Sobre Túnel
  - Viaduto Projetado
  - Túnel Projetado
- EM PERFIL:
- Terreno Atual
  - Greide Projetado

**SECRETARIA MUNICIPAL DE INFRAESTRUTURA - SEINF**

**Prefeitura de Fortaleza**

**BRT AV. PERIMETRAL / AV. JUSCELINO KUBITSCHEK SUBTRECHO:III**

**PROJETO GEOMETRICO AV. PERIMETRAL (BINÁRIO) ESTACA 697 a 732 - LD**

DIÓGENES  
FEV/2014

PG 15/23

Quanta EngSoft - Engenharia e Consultoria S/C Ltda.









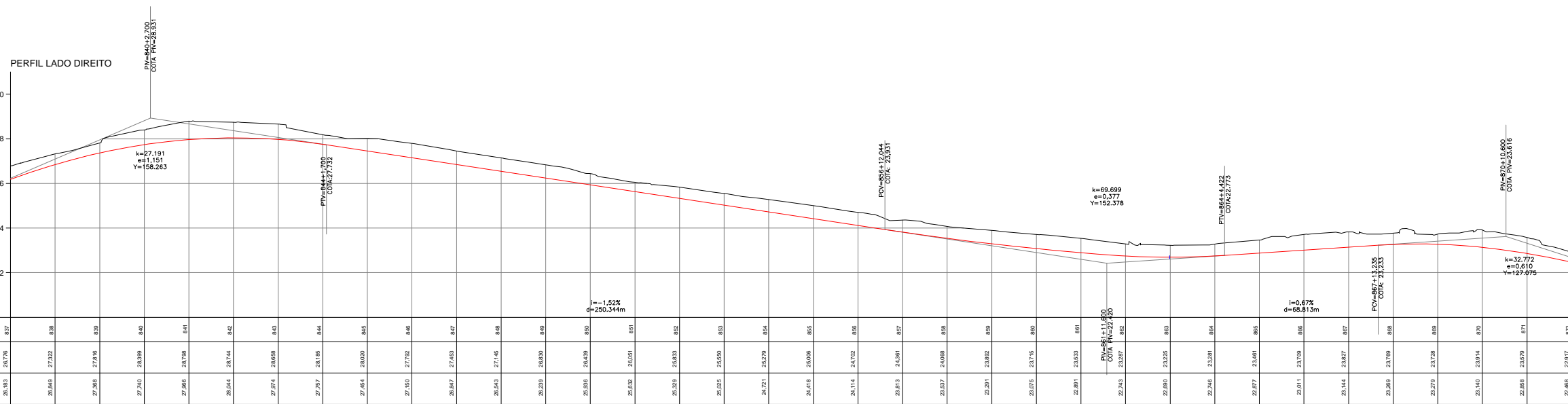
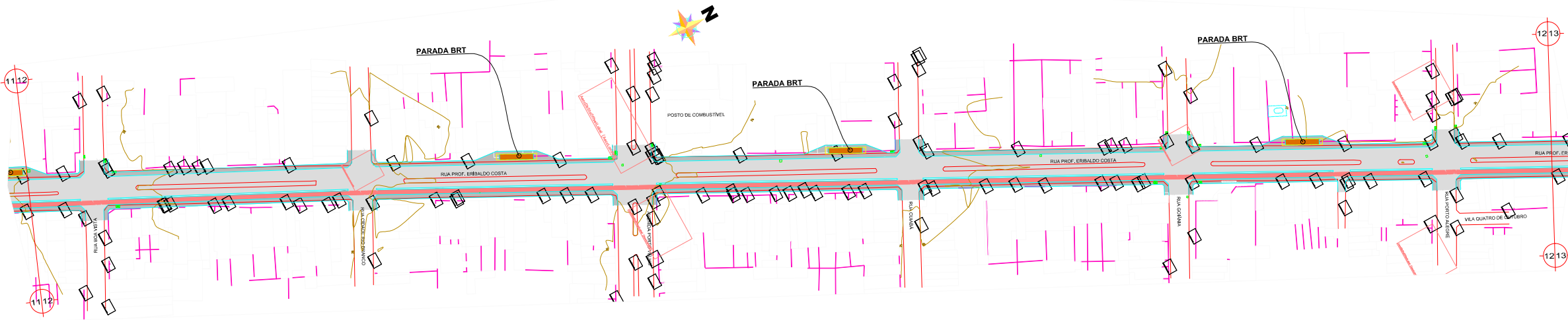

COTAS DE COTAS DO ESTACA	26776	27322	27316	27330	27366	27374	27390	27397	27464	27469	27483	27488	27502	27505	27520	27527	27530	27533	27536	27539	27542	27545	27548	27551	27554	27557	27560	27563	27566	27569	27572	27575	27578	27581	27584	27587	27590	27593	27596	27599	27602	27605	27608	27611	27614	27617	27620	27623	27626	27629	27632	27635	27638	27641	27644	27647	27650	27653	27656	27659	27662	27665	27668	27671	27674	27677	27680	27683	27686	27689	27692	27695	27698	27701	27704	27707	27710	27713	27716	27719	27722	27725	27728	27731	27734	27737	27740	27743	27746	27749	27752	27755	27758	27761	27764	27767	27770	27773	27776	27779	27782	27785	27788	27791	27794	27797	27800	27803	27806	27809	27812	27815	27818	27821	27824	27827	27830	27833	27836	27839	27842	27845	27848	27851	27854	27857	27860	27863	27866	27869	27872	27875	27878	27881	27884	27887	27890	27893	27896	27899	27902	27905	27908	27911	27914	27917	27920	27923	27926	27929	27932	27935	27938	27941	27944	27947	27950	27953	27956	27959	27962	27965	27968	27971	27974	27977	27980	27983	27986	27989	27992	27995	27998	28001	28004	28007	28010	28013	28016	28019	28022	28025	28028	28031	28034	28037	28040	28043	28046	28049	28052	28055	28058	28061	28064	28067	28070	28073	28076	28079	28082	28085	28088	28091	28094	28097	28100	28103	28106	28109	28112	28115	28118	28121	28124	28127	28130	28133	28136	28139	28142	28145	28148	28151	28154	28157	28160	28163	28166	28169	28172	28175	28178	28181	28184	28187	28190	28193	28196	28199	28202	28205	28208	28211	28214	28217	28220	28223	28226	28229	28232	28235	28238	28241	28244	28247	28250	28253	28256	28259	28262	28265	28268	28271	28274	28277	28280	28283	28286	28289	28292	28295	28298	28301	28304	28307	28310	28313	28316	28319	28322	28325	28328	28331	28334	28337	28340	28343	28346	28349	28352	28355	28358	28361	28364	28367	28370	28373	28376	28379	28382	28385	28388	28391	28394	28397	28400	28403	28406	28409	28412	28415	28418	28421	28424	28427	28430	28433	28436	28439	28442	28445	28448	28451	28454	28457	28460	28463	28466	28469	28472	28475	28478	28481	28484	28487	28490	28493	28496	28499	28502	28505	28508	28511	28514	28517	28520	28523	28526	28529	28532	28535	28538	28541	28544	28547	28550	28553	28556	28559	28562	28565	28568	28571	28574	28577	28580	28583	28586	28589	28592	28595	28598	28601	28604	28607	28610	28613	28616	28619	28622	28625	28628	28631	28634	28637	28640	28643	28646	28649	28652	28655	28658	28661	28664	28667	28670	28673	28676	28679	28682	28685	28688	28691	28694	28697	28700	28703	28706	28709	28712	28715	28718	28721	28724	28727	28730	28733	28736	28739	28742	28745	28748	28751	28754	28757	28760	28763	28766	28769	28772	28775	28778	28781	28784	28787	28790	28793	28796	28799	28802	28805	28808	28811	28814	28817	28820	28823	28826	28829	28832	28835	28838	28841	28844	28847	28850	28853	28856	28859	28862	28865	28868	28871	28874	28877	28880	28883	28886	28889	28892	28895	28898	28901	28904	28907	28910	28913	28916	28919	28922	28925	28928	28931	28934	28937	28940	28943	28946	28949	28952	28955	28958	28961	28964	28967	28970	28973	28976	28979	28982	28985	28988	28991	28994	28997	29000	29003	29006	29009	29012	29015	29018	29021	29024	29027	29030	29033	29036	29039	29042	29045	29048	29051	29054	29057	29060	29063	29066	29069	29072	29075	29078	29081	29084	29087	29090	29093	29096	29099	29102	29105	29108	29111	29114	29117	29120	29123	29126	29129	29132	29135	29138	29141	29144	29147	29150	29153	29156	29159	29162	29165	29168	29171	29174	29177	29180	29183	29186	29189	29192	29195	29198	29201	29204	29207	29210	29213	29216	29219	29222	29225	29228	29231	29234	29237	29240	29243	29246	29249	29252	29255	29258	29261	29264	29267	29270	29273	29276	29279	29282	29285	29288	29291	29294	29297	29300	29303	29306	29309	29312	29315	29318	29321	29324	29327	29330	29333	29336	29339	29342	29345	29348	29351	29354	29357	29360	29363	29366	29369	29372	29375	29378	29381	29384	29387	29390	29393	29396	29399	29402	29405	29408	29411	29414	29417	29420	29423	29426	29429	29432	29435	29438	29441	29444	29447	29450	29453	29456	29459	29462	29465	29468	29471	29474	29477	29480	29483	29486	29489	29492	29495	29498	29501	29504	29507	29510	29513	29516	29519	29522	29525	29528	29531	29534	29537	29540	29543	29546	29549	29552	29555	29558	29561	29564	29567	29570	29573	29576	29579	29582	29585	29588	29591	29594	29597	29600	29603	29606	29609	29612	29615	29618	29621	29624	29627	29630	29633	29636	29639	29642	29645	29648	29651	29654	29657	29660	29663	29666	29669	29672	29675	29678	29681	29684	29687	29690	29693	29696	29699	29702	29705	29708	29711	29714	29717	29720	29723	29726	29729	29732	29735	29738	29741	29744	29747	29750	29753	29756	29759	29762	29765	29768	29771	29774	29777	29780	29783	29786	29789	29792	29795	29798	29801	29804	29807	29810	29813	29816	29819	29822	29825	29828	29831	29834	29837	29840	29843	29846	29849	29852	29855	29858	29861	29864	29867	29870	29873	29876	29879	29882	29885	29888	29891	29894	29897	29900	29903	29906	29909	29912	29915	29918	29921	29924	29927	29930	29933	29936	29939	29942	29945	29948	29951	29954	29957	29960	29963	29966	29969	29972	29975	29978	29981	29984	29987	29990	29993	29996	29999
--------------------------	-------	-------	-------	-------	-------	-------	-------	-------	-------	-------	-------	-------	-------	-------	-------	-------	-------	-------	-------	-------	-------	-------	-------	-------	-------	-------	-------	-------	-------	-------	-------	-------	-------	-------	-------	-------	-------	-------	-------	-------	-------	-------	-------	-------	-------	-------	-------	-------	-------	-------	-------	-------	-------	-------	-------	-------	-------	-------	-------	-------	-------	-------	-------	-------	-------	-------	-------	-------	-------	-------	-------	-------	-------	-------	-------	-------	-------	-------	-------	-------	-------	-------	-------	-------	-------	-------	-------	-------	-------	-------	-------	-------	-------	-------	-------	-------	-------	-------	-------	-------	-------	-------	-------	-------	-------	-------	-------	-------	-------	-------	-------	-------	-------	-------	-------	-------	-------	-------	-------	-------	-------	-------	-------	-------	-------	-------	-------	-------	-------	-------	-------	-------	-------	-------	-------	-------	-------	-------	-------	-------	-------	-------	-------	-------	-------	-------	-------	-------	-------	-------	-------	-------	-------	-------	-------	-------	-------	-------	-------	-------	-------	-------	-------	-------	-------	-------	-------	-------	-------	-------	-------	-------	-------	-------	-------	-------	-------	-------	-------	-------	-------	-------	-------	-------	-------	-------	-------	-------	-------	-------	-------	-------	-------	-------	-------	-------	-------	-------	-------	-------	-------	-------	-------	-------	-------	-------	-------	-------	-------	-------	-------	-------	-------	-------	-------	-------	-------	-------	-------	-------	-------	-------	-------	-------	-------	-------	-------	-------	-------	-------	-------	-------	-------	-------	-------	-------	-------	-------	-------	-------	-------	-------	-------	-------	-------	-------	-------	-------	-------	-------	-------	-------	-------	-------	-------	-------	-------	-------	-------	-------	-------	-------	-------	-------	-------	-------	-------	-------	-------	-------	-------	-------	-------	-------	-------	-------	-------	-------	-------	-------	-------	-------	-------	-------	-------	-------	-------	-------	-------	-------	-------	-------	-------	-------	-------	-------	-------	-------	-------	-------	-------	-------	-------	-------	-------	-------	-------	-------	-------	-------	-------	-------	-------	-------	-------	-------	-------	-------	-------	-------	-------	-------	-------	-------	-------	-------	-------	-------	-------	-------	-------	-------	-------	-------	-------	-------	-------	-------	-------	-------	-------	-------	-------	-------	-------	-------	-------	-------	-------	-------	-------	-------	-------	-------	-------	-------	-------	-------	-------	-------	-------	-------	-------	-------	-------	-------	-------	-------	-------	-------	-------	-------	-------	-------	-------	-------	-------	-------	-------	-------	-------	-------	-------	-------	-------	-------	-------	-------	-------	-------	-------	-------	-------	-------	-------	-------	-------	-------	-------	-------	-------	-------	-------	-------	-------	-------	-------	-------	-------	-------	-------	-------	-------	-------	-------	-------	-------	-------	-------	-------	-------	-------	-------	-------	-------	-------	-------	-------	-------	-------	-------	-------	-------	-------	-------	-------	-------	-------	-------	-------	-------	-------	-------	-------	-------	-------	-------	-------	-------	-------	-------	-------	-------	-------	-------	-------	-------	-------	-------	-------	-------	-------	-------	-------	-------	-------	-------	-------	-------	-------	-------	-------	-------	-------	-------	-------	-------	-------	-------	-------	-------	-------	-------	-------	-------	-------	-------	-------	-------	-------	-------	-------	-------	-------	-------	-------	-------	-------	-------	-------	-------	-------	-------	-------	-------	-------	-------	-------	-------	-------	-------	-------	-------	-------	-------	-------	-------	-------	-------	-------	-------	-------	-------	-------	-------	-------	-------	-------	-------	-------	-------	-------	-------	-------	-------	-------	-------	-------	-------	-------	-------	-------	-------	-------	-------	-------	-------	-------	-------	-------	-------	-------	-------	-------	-------	-------	-------	-------	-------	-------	-------	-------	-------	-------	-------	-------	-------	-------	-------	-------	-------	-------	-------	-------	-------	-------	-------	-------	-------	-------	-------	-------	-------	-------	-------	-------	-------	-------	-------	-------	-------	-------	-------	-------	-------	-------	-------	-------	-------	-------	-------	-------	-------	-------	-------	-------	-------	-------	-------	-------	-------	-------	-------	-------	-------	-------	-------	-------	-------	-------	-------	-------	-------	-------	-------	-------	-------	-------	-------	-------	-------	-------	-------	-------	-------	-------	-------	-------	-------	-------	-------	-------	-------	-------	-------	-------	-------	-------	-------	-------	-------	-------	-------	-------	-------	-------	-------	-------	-------	-------	-------	-------	-------	-------	-------	-------	-------	-------	-------	-------	-------	-------	-------	-------	-------	-------	-------	-------	-------	-------	-------	-------	-------	-------	-------	-------	-------	-------	-------	-------	-------	-------	-------	-------	-------	-------	-------	-------	-------	-------	-------	-------	-------	-------	-------	-------	-------	-------	-------	-------	-------	-------	-------	-------	-------	-------	-------	-------	-------	-------	-------	-------	-------	-------	-------	-------	-------	-------	-------	-------	-------	-------	-------	-------	-------	-------	-------	-------	-------	-------	-------	-------	-------	-------	-------	-------	-------	-------	-------	-------	-------	-------	-------	-------	-------	-------	-------	-------	-------	-------	-------	-------	-------	-------	-------	-------	-------	-------	-------	-------	-------	-------	-------	-------	-------	-------	-------	-------	-------	-------	-------	-------	-------	-------	-------	-------	-------	-------	-------	-------	-------	-------	-------	-------	-------	-------	-------	-------	-------	-------	-------	-------	-------	-------	-------	-------	-------	-------	-------	-------	-------	-------	-------	-------	-------	-------	-------	-------	-------	-------	-------	-------	-------	-------	-------	-------	-------	-------	-------	-------	-------	-------	-------	-------	-------	-------	-------	-------	-------	-------

- LEGENDA**
- EM PLANTA:
- Eixo Projetado
  - Meio-Fio Existente
  - Meio-Fio Projetado
  - Muro Existente
  - Cerca Existente
  - Viaduto Projetado
  - Túnel Projetado
  - Edificação Existente
  - Poste de Alta Tensão
  - Poste de Baixa Tensão
  - Poste de Iluminação
  - Arvore Existente
  - Curvas de Níveis
  - Passeio Projetado
  - Pavimento Flexível (CBUQ)
  - Pavimento Rígido (Concreto)
  - Pista Existente
  - Ciclovia Projetada
  - Ciclovia Existente
  - Elevado Sobre Túnel
  - Viaduto Projetado
  - Túnel Projetado
- EM PERFIL:
- Terreno Atual
  - Greide Projetado

**SECRETARIA MUNICIPAL DE INFRAESTRUTURA - SEINF**

**Prefeitura de Fortaleza**

**BRT AV. PERIMETRAL / AV. JUSCELINO KUBITSCHKE SUBTRECHO:III**

**PROJETO GEOMETRICO AV. PERIMETRAL (BINÁRIO) EST. 837 a 872 - LD**

PG 19/23

DIÓGENES

FEV/2014

H:1/1000 V:1/100

Quanta EngSoft - Engenharia e Consultoria S/C Ltda.

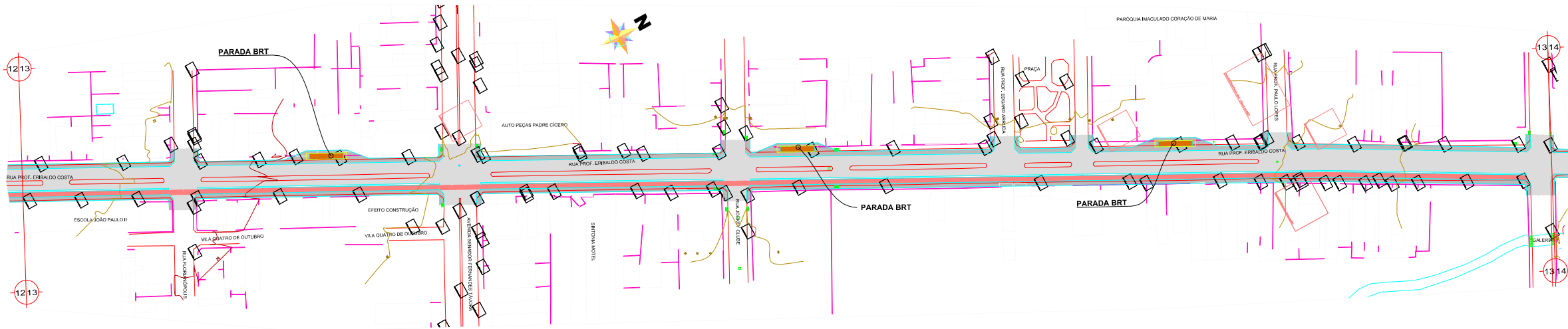

PERFIL LADO DIREITO

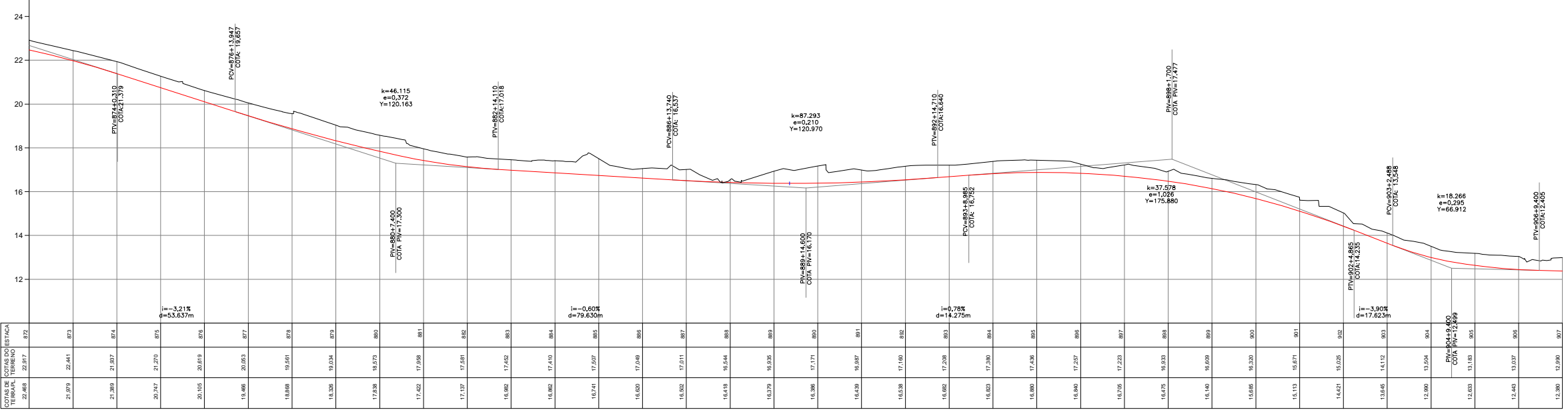

- LEGENDA**
- EM PLANTA:
- Eixo Projetado
  - Meio-Fio Existente
  - Meio-Fio Projetado
  - Muro Existente
  - Cerca Existente
  - Viaduto Projetado
  - Túnel Projetado
  - Edificação Existente
  - Poste de Alta Tensão
  - Poste de Baixa Tensão
  - Poste de Iluminação
  - Arvore Existente
  - Curvas de Níveis
  - Passeio Projetado
  - Pavimento Flexível (CBUQ)
  - Pavimento Rígido (Concreto)
  - Pista Existente
  - Ciclovia Projetada
  - Ciclovia Existente
  - Elevado Sobre Túnel
  - Viaduto Projetado
  - Túnel Projetado
- EM PERFIL:
- Terreno Atual
  - Greide Projetado

**SECRETARIA MUNICIPAL DE INFRAESTRUTURA - SEINF**

**Prefeitura de Fortaleza**

**BRT AV. PERIMETRAL / AV. JUSCELINO KUBITSCHEK SUBTRECHO: III**

**PROJETO GEOMETRICO AV. PERIMETRAL (BINÁRIO) EST. 872 a 907 - LD**

DIÓGENES  
FEV/2014

H:1/1000  
V:1/100

PG 20/23

Quanta EngSoft - Engenharia e Consultoria S/C Ltda.

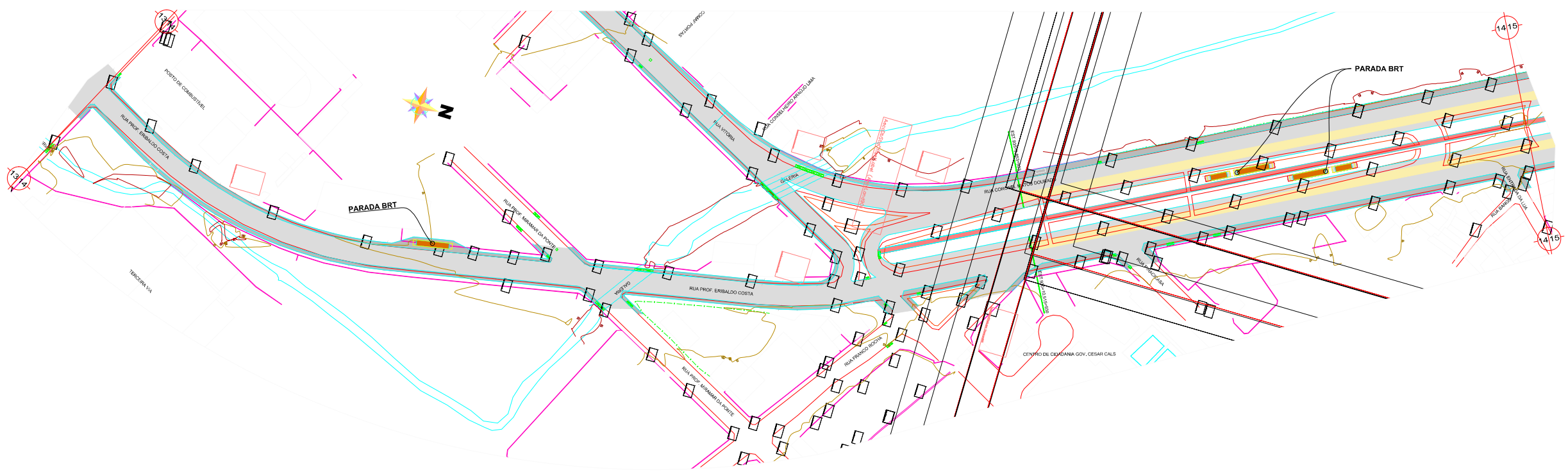

- LEGENDA**
- EM PLANTA:
- Eixo Projetado
  - Meio-Fio Existente
  - Meio-Fio Projetado
  - Muro Existente
  - Cerca Existente
  - Viaduto Projetado
  - Túnel Projetado
  - Edificação Existente
  - Poste de Alta Tensão
  - Poste de Baixa Tensão
  - Poste de Iluminação
  - Arvore Existente
  - Curvas de Níveis
  - Passeio Projetado
  - Pavimento Flexível (CBUQ)
  - Pavimento Rígido (Concreto)
  - Pista Existente
  - Ciclovia Projetada
  - Ciclovia Existente
  - Elevado Sobre Túnel
  - Viaduto Projetado
  - Túnel Projetado
- EM PERFIL:
- Terreno Atual
  - Greide Projetado

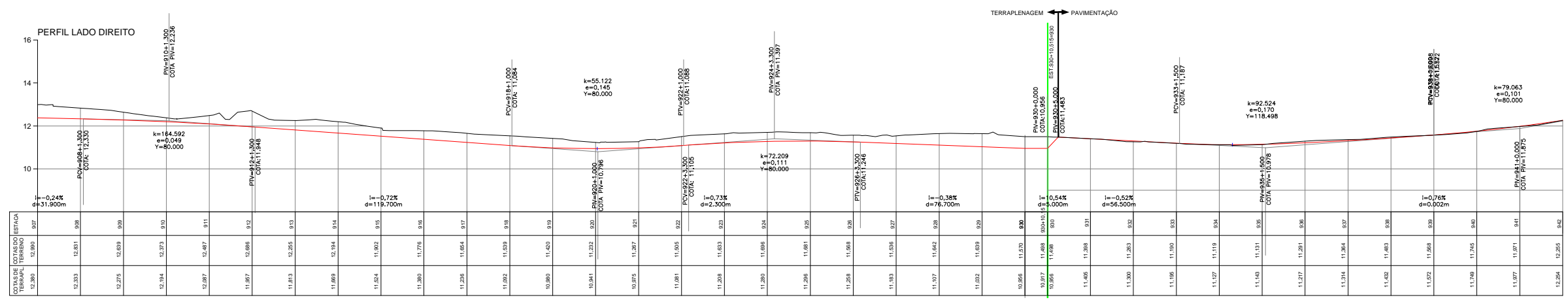

**SECRETARIA MUNICIPAL DE INFRAESTRUTURA - SEINF**

**Av. PERIMETRAL / AV. JUSCELINO KUBITSCHKE**  
SUBTRECHO: III

**PROJETO GEOMETRICO**  
AV. PERIMETRAL (BINÁRIO)  
EST. 907 a 942 - LD

**PG 21/23**

**Fortaleza**  
Diogenes  
FEV/2014  
H:1/100  
V:1/100

Quanta EngSoft - Engenharia e Consultoria S/C Ltda.

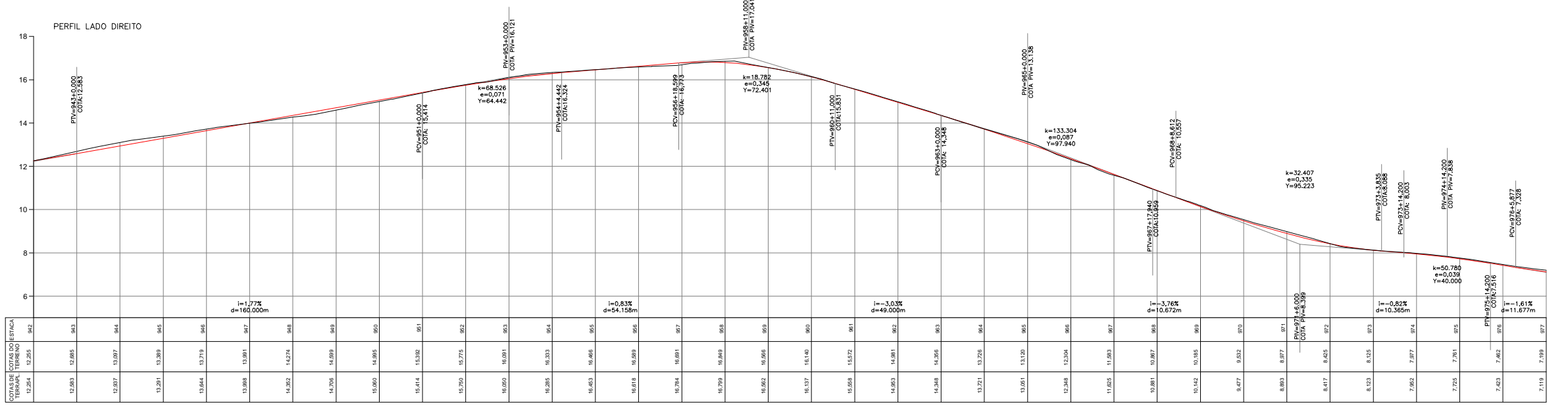
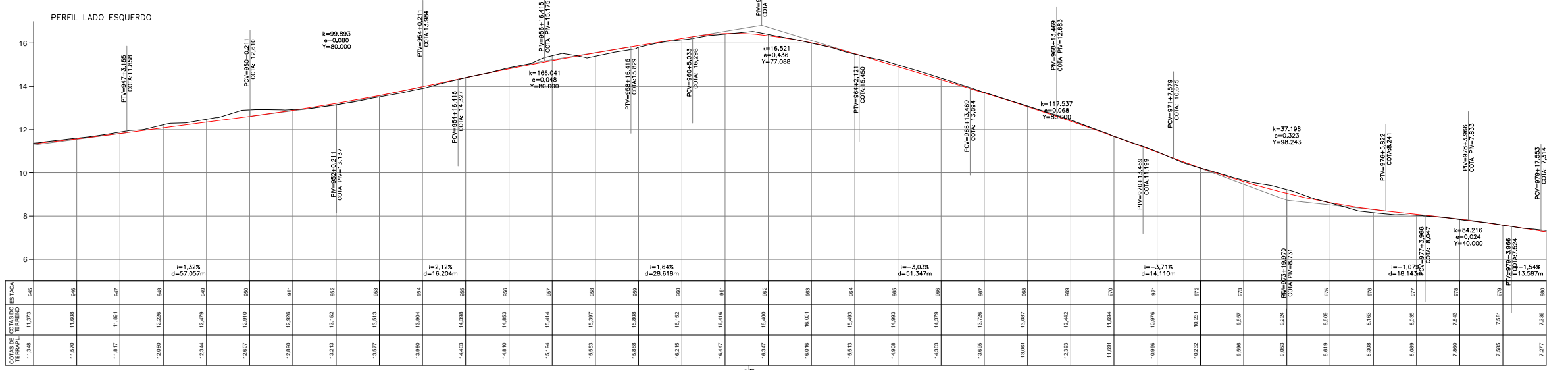
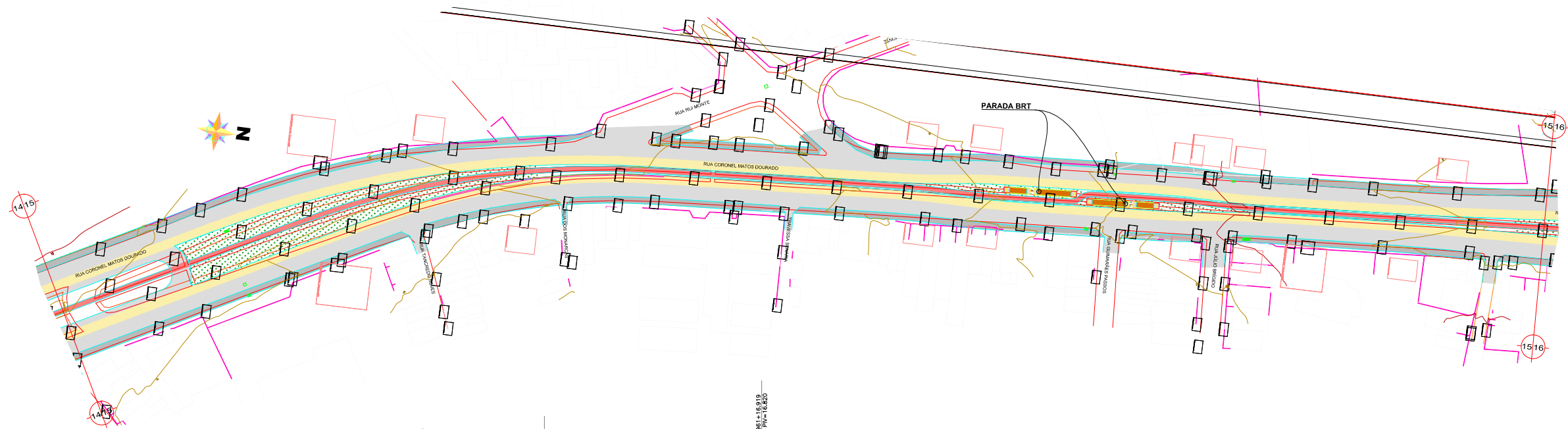

- #### LEGENDA
- EM PLANTA:**
- Eixo Projetado
  - Meio-Fio Existente
  - Meio-Fio Projetado
  - Muro Existente
  - Cerca Existente
  - Viaduto Projetado
  - Túnel Projetado
  - Edificação Existente
  - Poste de Alta Tensão
  - Poste de Baixa Tensão
  - Poste de Iluminação
  - Arvore Existente
  - Curvas de Níveis
  - Passeio Projetado
  - Pavimento Flexível (CBUQ)
  - Pavimento Rígido (Concreto)
  - Pista Existente
  - Ciclovia Projetada
  - Ciclovia Existente
  - Elevado Sobre Túnel
  - Viaduto Projetado
  - Túnel Projetado
- EM PERFIL:**
- Terreno Atual
  - Greide Projetado

**SECRETARIA MUNICIPAL DE INFRA ESTRUTURA - SEINF**

**BRT AV. PERIMETRAL / AV. JUSCELINO KUBITSCHKE SUBTRECHO:III**

**PROJETO GEOMETRICO AV. PERIMETRAL (BINARIO) ESTACA 945 a 980**

**Prefeitura de Fortaleza**

DIóGENES

FEV/2014

PG 22/23

H:1/1000 V:1/100

Engenharia e Consultoria S/C Ltda.

