

Painel de Indicadores Sociais e Econômicos: Os 10 maiores e os 10 menores municípios cearenses - 2022

GOVERNO DO ESTADO DO CEARÁ

Maria Izolda Cela de Arruda Coelho – Governadora

SECRETARIA DO PLANEJAMENTO E GESTÃO (SEPLAG)

Ronaldo Lima Moreira Borges – Secretário

Flávio Ataliba Flexa Daltro Barreto – Secretário Executivo de Planejamento e Orçamento

Adriano Sarquis Bezerra de Menezes – Secretário Executivo de Gestão

Sandra Gomes de Matos Azevedo – Secretária Executiva de Políticas Estratégicas para Lideranças

INSTITUTO DE PESQUISA E ESTRATÉGIA ECONÔMICA DO CEARÁ

Diretor Geral

João Mário Santos de França

Diretoria de Estudos Econômicos – DIEC

Ricardo Antônio de Castro Pereira

Diretor de Estudos Sociais – DISOC

Luciana de Oliveira Rodrigues

Diretor de Estudos Gestão Pública – DIGEP

Maria Esther Frota Cristino (Respondendo)

Gerência de Estatística, Geografia e Informação – GEGIN

Rafaela Martins Leite Monteiro

PAINEL DE INDICADORES SOCIAIS E ECONÔMICOS

ELABORAÇÃO

Cleyber Nascimento de Medeiros

COLABORAÇÃO

Fátima Juvenal de Sousa

Jáder Ribeiro de Lima

O Instituto de Pesquisa e Estratégia Econômica do Ceará (IPECE) é uma autarquia vinculada à Secretaria do Planejamento e Gestão do Estado do Ceará.

Fundado em 14 de abril de 2003, o IPECE é o órgão do Governo responsável pela geração de estudos, pesquisas e informações socioeconômicas e geográficas que permitem a avaliação de programas e a elaboração de estratégias e políticas públicas para o desenvolvimento do Estado do Ceará.

Missão: Propor políticas públicas para o desenvolvimento sustentável do Ceará por meio da geração de conhecimento, informações geossocioeconômicas e da assessoria ao Governo do Estado em suas decisões estratégicas.

Valores: Ética e transparência; Rigor científico; Competência profissional; Cooperação interinstitucional e Compromisso com a sociedade.

Visão: Ser uma Instituição de pesquisa capaz de influenciar de modo mais efetivo, até 2025, a formulação de políticas públicas estruturadoras do desenvolvimento sustentável do estado do Ceará.

INSTITUTO DE PESQUISA E ESTRATÉGIA ECONÔMICA DO CEARÁ (IPECE)

Av. Gal. Afonso Albuquerque Lima, s/nº - Edifício SEPLAG,

Térreo, Centro Administrativo Governador Virgílio Távora –

Cambeba.

Tel. (85) 3101-3496

CEP: 60830-120 – Fortaleza-CE.

ouvidoria@ipece.ce.gov.br

A publicação tem por objetivo apresentar de forma rápida e sucinta um comparativo dos maiores e menores municípios cearenses em relação a indicadores das áreas de demografia, saúde, educação, infraestrutura e economia.

APRESENTAÇÃO

O Instituto de Pesquisa e Estratégia Econômica do Ceará (IPECE), autarquia vinculada à Secretaria do Planejamento e Gestão (SEPLAG), dentro de sua missão institucional de gerar e disseminar conhecimento e informações, entrega para a Sociedade e o Governo a publicação “Painel de Indicadores Sociais e Econômicos: Os 10 maiores e os 10 menores municípios cearenses”.

A referida publicação exhibe de forma sucinta um comparativo dos dez maiores e menores municípios do Estado em relação a indicadores das áreas de demografia, saúde, educação, saneamento, energia elétrica, economia, emprego formal e previdência social. Ressalta-se que os indicadores são concernentes ao ano de 2021 ou o mais próximo temporalmente deste período, em uma série temporal de seis anos.

O aludido documento é estruturado por meio de tabelas e mapas temáticos que possibilitam avaliar o *ranking* dos municípios em diversos indicadores geossocioeconômicos, podendo-se também analisar o comportamento dos mesmos ao longo dos últimos anos.

Destacamos, ainda, que outros dados dos municípios cearenses podem ser consultados por meio do Sistema IPECEDATA, disponível no site do Instituto (www.ipece.ce.gov.br).

Aproveitamos para agradecer a disposição das diversas entidades em nos fornecer os valiosos dados componentes desta publicação, assim como, o empenho da equipe do IPECE no processo de elaboração deste trabalho.

João Mário Santos de França

Diretor Geral do IPECE

ÍNDICE

1- INFORMAÇÕES DEMOGRÁFICAS	08
2- INFORMAÇÕES DE ECONOMIA.....	12
3- INFORMAÇÕES DE SAÚDE	21
4- INFORMAÇÕES DE EDUCAÇÃO	27
5- INFORMAÇÕES DE EMPREGO	37
6- SANEAMENTO	39
7- ENERGIA ELÉTRICA.....	43
8- PREVIDÊNCIA SOCIAL	45

MAPAS

ESTIMATIVA DA POPULAÇÃO - 2021
DENSIDADE DEMOGRÁFICA - 2021
MÉDIA DA TAXA DE MORTALIDADE INFANTIL - 2019-2021
TAXA DE ACIDENTE VASCULAR CEREBRAL (AVC) (40 ANOS OU MAIS) - 2021
IDEB - ANOS INICIAIS DO ENSINO FUNDAMENTAL - REDE MUNICIPAL - 2021
IDEB - ANOS FINAIS DO ENSINO FUNDAMENTAL - REDE MUNICIPAL - 2021
IDEB - 3º ANO DO ENSINO MÉDIO - REDE ESTADUAL - 2021
TAXA URBANA DE ABASTECIMENTO DE ÁGUA - 2020
TAXA URBANA DE ESGOTAMENTO SANITÁRIO - 2020
PIB A PREÇOS CORRENTES - 2020
ESTRUTURA SETORIAL DO VALOR ADICIONADO - 2020
ARRECADAÇÃO DO ICMS - 2021

SUMÁRIO EXECUTIVO

DEMOGRAFIA

- Conforme estimativa populacional do IBGE, o Ceará atingiu a marca de 9.240.580 habitantes no ano de 2021, obtendo um crescimento relativo de 3,77% em relação ao ano de 2015. O Estado é o terceiro mais populoso da região Nordeste, detendo uma taxa de participação na região correspondente a 16,02%, e o oitavo do país, com uma participação equivalente a 4,33% da população brasileira;
- Em relação a distribuição populacional, Fortaleza concentra o maior contingente, contando com 2.703.391 habitantes (29,26%), vindo em seguida Caucaia (368.918; 3,95%), Juazeiro do Norte (278.264; 3,01%), Maracanaú (230.986; 2,50%) e Sobral (212.437; 2,30%);
- Quanto a densidade demográfica, tem-se que a média do Estado em 2021 correspondeu a 62,06 hab./km². A capital cearense atingiu o maior valor em 2021, com mais de 8.655 hab./km². De fato, dos 10 maiores municípios em termos de densidade demográfica, nove situam-se na RMF, em decorrência de um maior desenvolvimento desta região em relação às outras do Ceará, em termos de disponibilização de serviços públicos, infraestrutura, atividade econômica e geração de empregos;

ECONOMIA

- O Produto Interno Bruto (PIB) de Fortaleza atingiu o valor de R\$ (milhões) 65.161, respondendo por 39,04% do PIB do Estado em 2020 (último ano com dados disponíveis), em 2015 esse percentual era de 43,80%. Desse modo, teve-se uma leve desconcentração da atividade econômica cearense no período analisado quando comparado o PIB da capital com o do interior;
- Em 2020, os municípios com maiores participações no PIB do Estado foram Fortaleza (39,04%), Maracanaú (5,53%), Caucaia (4,35%), Juazeiro do Norte (2,87%) e Sobral (2,69%). Enquanto isso, os municípios de Pacujá e Granjeiro detiveram 0,03% de participação;

- Quanto ao PIB *per capita*, destaca-se em 2020 o município de São Gonçalo do Amarante (R\$ 83.473), que possuiu o maior valor dentre os 184 municípios. Outros municípios cearenses com elevados valores de PIB *per capita* corresponderam a Eusébio (R\$ 58.604), Maracanaú (R\$ 43.116) e Aquiraz (R\$ 42.147);
- No tocante a estrutura do valor adicionado a preços básicos dos municípios em 2020, destaca-se no setor da Agropecuária os municípios de Varjota (43,34%), São João do Jaguaribe (42,03%), Guaraciaba do Norte (41,62%), Aratuba (41,59%) e Missão Velha (38,79%) que tiveram as maiores participações;
- Em relação ao setor Industrial, os municípios que se destacaram foram São Gonçalo do Amarante (64,51%), Itarema (42,68%), Horizonte (39,00%), Eusébio (37,61%) e Trairi (36,59%). Por sua vez, os municípios com maior participação de suas economias no setor de Serviços, em 2020, foram Jijoca de Jericoacoara, Chaval, Nova Russas e Juazeiro do Norte, com percentuais acima de 90%;

INFRAESTRUTURA

- No tocante ao consumo de energia elétrica, dos dez maiores municípios cinco situam-se na RMF. Estes municípios respondem por 54,93% do consumo de energia elétrica em 2021, salientando-se que somente a capital é responsável por 39,32%. Por sua vez, os municípios de Altaneira (4.071 mwh), Senador Sá (3.892 mwh) e Granjeiro (3.110 mwh) possuíram os menores consumos de energia elétrica neste ano;
- No período de 2015 a 2021, o número de ligações ativas de água passou de 1.613.578 para 1.706.361 no Ceará, representando um crescimento de 5,7%. Os municípios com as maiores concentrações de ligações ativas em 2021 foram Fortaleza (39,32%), Juazeiro do Norte (5,40%), Caucaia (5,32%), Maracanaú (4,40%) e Maranguape (1,56%);

- No ano de 2021, verificou-se um quantitativo de 741.669 ligações ativas de esgotamento sanitário no Estado realizadas pela Cagece, sendo a maior parte registrada em Fortaleza (64,45%);

SOCIAL

- O Ceará registrou no ano de 2021 uma taxa de mortalidade infantil igual a 10,70 por mil nascidos vivos, sendo este um valor inferior ao ano de 2015 (12,22). Os municípios com as maiores taxas de mortalidade infantil em 2021 foram Ibaretama (41,42), Ipaporanga (35,97), Dep. Irapuan Pinheiro (34,88), Jaguaribara (34,19) e Independência (32,85), com índices maiores que a média do Estado;
- Avaliando os resultados das notas do SPAECE para o Ceará no ano de 2019, observa-se que o Estado obteve proficiência adequada em português e matemática para o 5º ano do ensino fundamental na rede municipal. Para o 9º ano do ensino fundamental, o Ceará teve classificação intermediária em português e matemática;
- O município de Ararendá se destacou na proficiência em português 9º ano do ensino fundamental. Enquanto o município de Catunda obteve o maior índice em Matemática nesta mesma série;
- Acerca dos resultados do IDEB, no ano de 2021, os municípios que se destacaram foram Ararendá, Mucambo e Frecheirinha na séries iniciais da rede municipal. Já em relação as séries finais na rede municipal os municípios de Ararendá, Pires Ferreira e Uruoca obtiveram as maiores notas;
- Em 2021, conforme dados da RAIS, tinha-se um total de 1.528.938 empregos formais no Ceará, sendo que 49,98% estavam localizados na capital. Após Fortaleza, destacam-se os municípios de Maracanaú (4,05%), Juazeiro do Norte (3,33%) e Sobral (3,14%);
- Ressalta-se que outros indicadores demográficos, econômicos, de infraestrutura e sociais estão disponíveis para consulta nesta publicação, podendo-se averiguar os municípios que obtiveram o melhor e o pior desempenho.

1-INFORMAÇÕES DEMOGRÁFICAS

POPULAÇÃO TOTAL

Estimativa da população residente segundo os 10 maiores e os 10 menores municípios do Ceará - 2015-2021

Municípios	Estimativa da População						
	2015	2016	2017	2018	2019	2020	2021
Ceará	8.904.459	8.963.663	9.020.460	9.075.649	9.132.078	9.187.103	9.240.580
10 maiores							
Fortaleza	2.591.188	2.609.716	2.627.482	2.643.247	2.669.342	2.686.612	2.703.391
Caucaia	353.932	358.164	362.223	363.982	361.400	365.212	368.918
Juazeiro do Norte	266.022	268.248	270.383	271.926	274.207	276.264	278.264
Maracanaú	221.504	223.188	224.804	226.128	227.886	229.458	230.986
Sobral	201.756	203.682	205.529	206.644	208.935	210.711	212.437
Crato	128.680	129.662	130.604	131.372	132.123	133.031	133.913
Itapipoca	124.950	126.234	127.465	128.135	129.358	130.539	131.687
Maranguape	123.570	125.058	126.486	127.098	128.978	130.346	131.677
Iguatu	101.386	102.013	102.614	103.255	102.498	103.074	103.633
Quixadá	85.351	85.991	86.605	87.116	87.728	88.321	88.899
10 menores							
Umari	7.665	7.668	7.671	7.729	7.733	7.736	7.740
Altaneira	7.344	7.413	7.479	7.521	7.586	7.650	7.712
São João do Jaguaribe	7.721	7.670	7.621	7.691	7.645	7.601	7.557
Antonina do Norte	7.227	7.253	7.278	7.328	7.353	7.378	7.402
Ererê	7.104	7.134	7.163	7.211	7.198	7.225	7.254
Pacujá	6.168	6.186	6.202	6.246	6.533	6.549	6.565
Potiretama	6.318	6.337	6.356	6.400	6.419	6.437	6.455
Baixio	6.198	6.214	6.228	6.272	6.288	6.303	6.318
Guaramiranga	3.720	3.632	3.547	3.595	5.193	5.132	5.073
Granjeiro	4.494	4.459	4.425	4.469	4.844	4.814	4.784

Fonte: Instituto Brasileiro de Geografia e Estatística (IBGE).

Nota: Maiores e Menores municípios no ano de 2021.

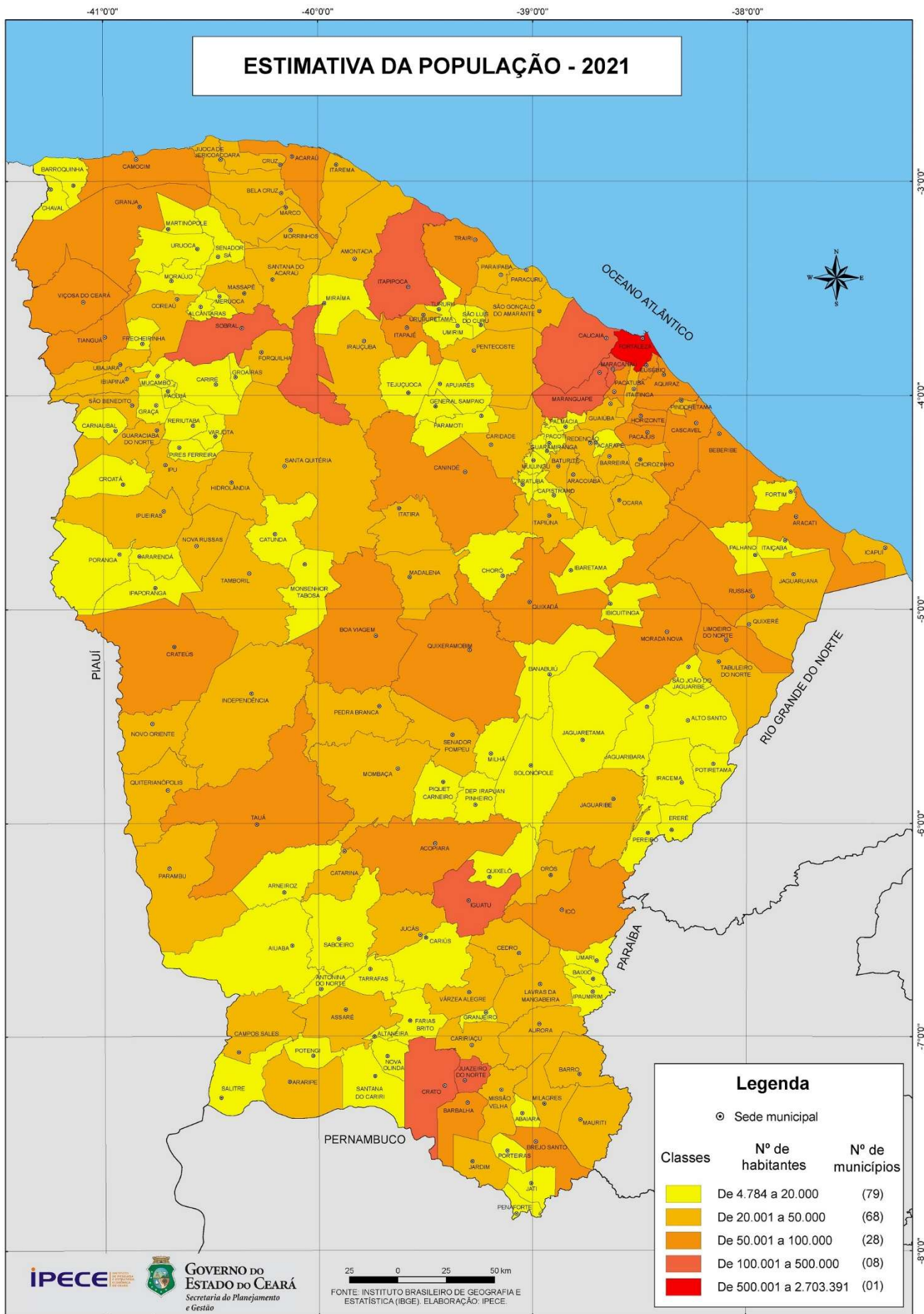

DENSIDADE DEMOGRÁFICA

Densidade Demográfica segundo os 10 maiores e os 10 menores municípios do Ceará - 2015-2021

Municípios	Densidade demográfica (hab./km ²)						
	2015	2016	2017	2018	2019	2020	2021
Ceará	59,80	60,20	60,58	60,95	61,33	61,70	62,06
10 maiores							
Fortaleza	8.295,70	8.355,02	8.411,90	8.462,37	8.545,91	8.601,20	8.654,92
Maracanaú	2.108,14	2.124,16	2.139,54	2.152,14	2.168,88	2.183,84	2.198,38
Juazeiro do Norte	1.027,95	1.036,56	1.044,81	1.050,77	1.059,58	1.067,53	1.075,26
Eusébio	648,67	658,64	668,21	670,91	680,28	689,40	698,25
Pacatuba	603,28	612,65	621,63	624,13	626,20	634,62	642,82
Horizonte	394,66	402,80	410,62	411,78	419,40	426,82	434,04
Caucaia	289,34	292,80	296,12	297,55	295,44	298,56	301,59
Pacajus	274,87	279,17	283,30	284,43	288,46	292,40	296,22
Pindoretama	272,95	275,96	278,85	280,25	277,81	280,54	283,17
Itaitinga	250,77	253,33	255,78	257,13	247,13	249,37	251,56
10 menores							
Tamboril	12,71	12,69	12,67	12,77	13,03	13,02	13,00
Solonópole	11,78	11,80	11,82	11,91	11,93	11,95	11,97
Alto Santo	12,54	12,58	12,61	12,70	12,74	12,78	11,95
Saboeiro	11,40	11,38	11,35	11,44	11,45	11,43	11,41
Santa Quitéria	10,17	10,17	10,17	10,25	10,25	10,26	10,26
Jaguaretama	9,85	9,84	9,83	9,91	9,94	9,93	9,93
Poranga	9,33	9,33	9,34	9,41	9,41	9,42	9,43
Independência	8,06	8,06	8,06	8,12	8,12	8,13	8,13
Arneiroz	7,27	7,28	7,28	7,33	7,34	7,34	7,35
Aiuaba	6,97	7,01	7,05	7,10	7,13	7,17	7,21

Fonte: Instituto Brasileiro de Geografia e Estatística (IBGE).

Nota: Maiores e Menores municípios no ano de 2021.

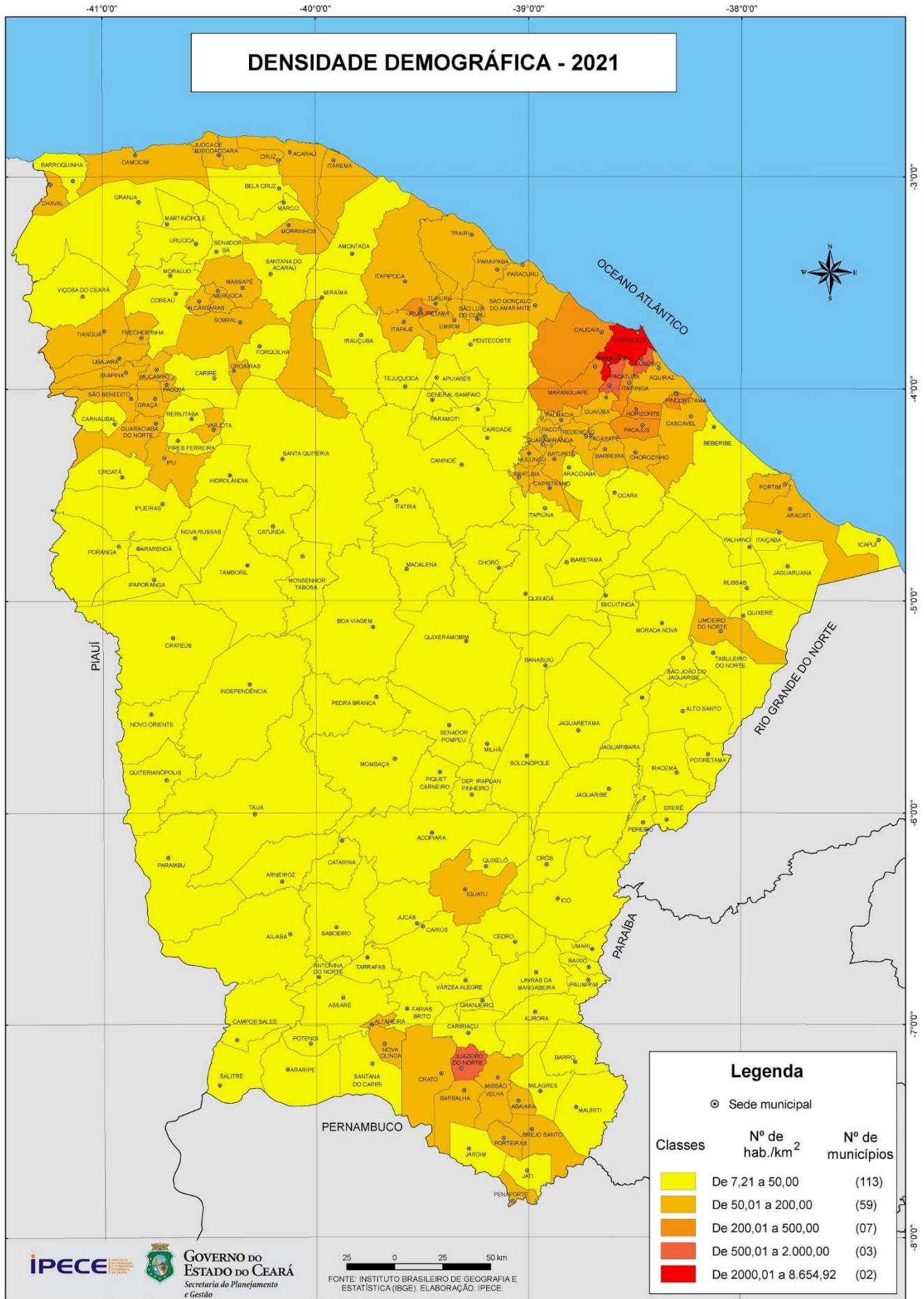

2-INFORMAÇÕES DE ECONOMIA

PRODUTO INTERNO BRUTO (PIB)

PIB a preços correntes segundo os 10 maiores e os 10 menores municípios do Ceará - 2015-2020

Municípios	PIB a preços correntes (R\$ milhões)					
	2015	2016	2017	2018	2019	2020
Ceará	130.630	138.423	147.922	155.904	163.575	166.915
10 maiores						
Fortaleza	57.211	60.088	61.592	66.381	67.401	65.161
Maracanaú	7.896	8.101	8.540	10.331	9.747	9.893
Caucaia	5.743	5.444	5.863	5.070	6.916	7.258
Juazeiro do Norte	3.922	4.184	4.428	4.816	4.869	4.794
Sobral	3.975	4.144	4.457	4.760	4.585	4.497
São Gonçalo do Amarante	1.854	2.361	3.084	4.220	3.760	4.079
Aquiraz	1.828	2.157	2.206	1.932	2.632	3.411
Eusébio	2.724	3.080	2.957	2.474	3.188	3.184
Iguatu	1.360	1.422	1.502	1.618	1.708	1.752
Crato	1.420	1.513	1.538	1.378	1.760	1.719
10 menores						
Moraújo	74	61	63	63	69	72
Antonina do Norte	48	52	58	55	64	68
Ereré	46	51	52	52	57	67
Arneiroz	46	50	53	56	59	66
Altaneira	44	45	53	51	58	65
Umari	43	46	49	54	57	65
Baixio	40	42	46	58	55	64
Senador Sá	41	43	50	54	52	59
Pacujá	40	43	48	48	51	55
Granjeiro	30	32	39	43	45	47

Fonte: IPECE e IBGE.

Nota: Maiores e Menores municípios no ano de 2020.

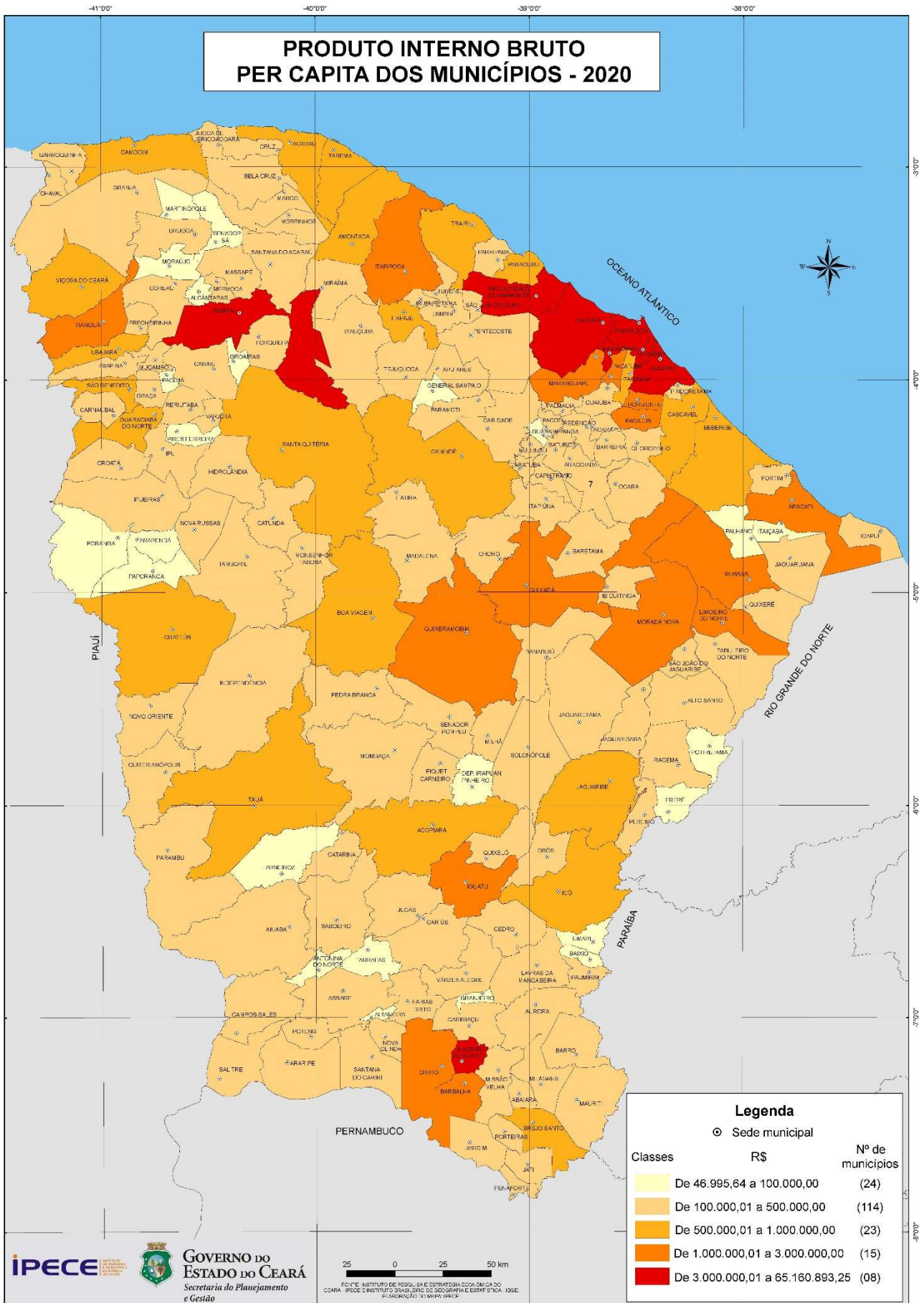

PIB PER CAPITA

PIB per capita segundo os 10 maiores e os 10 menores municípios do Ceará - 2015-2020

Municípios	PIB per capita (R\$1,00)					
	2015	2016	2017	2018	2019	2020
Ceará	14.670	15.443	16.398	17.178	17.912	18.168
10 maiores						
São Gonçalo do Amarante	39.195	49.412	63.897	86.976	77.650	83.473
Eusébio	53.283	59.327	56.140	46.788	59.463	58.604
Maracanaú	35.648	36.296	37.990	45.686	42.771	43.116
Aquiraz	23.522	27.506	27.878	24.283	32.791	42.147
Pereiro	9.551	13.194	19.550	19.233	22.812	25.215
Horizonte	20.314	22.519	24.226	25.714	25.280	25.074
Fortaleza	22.079	23.025	23.442	25.114	25.250	24.254
Itaitinga	14.937	14.647	16.882	17.730	19.036	23.331
Sobral	19.700	20.345	21.684	23.034	21.947	21.343
Jijoca de Jericoacoara	11.447	13.941	15.899	19.554	24.904	21.191
10 menores						
Senador Sá	5.520	5.743	6.616	7.120	6.839	7.683
Alcântaras	5.239	5.225	6.046	6.676	6.971	7.674
Apuiarés	5.967	6.339	7.790	7.035	7.799	7.642
Morrinhos	5.743	6.104	6.656	6.305	7.191	7.635
Tururu	5.822	6.059	6.354	6.637	7.126	7.430
Itatira	5.630	5.485	6.310	6.018	6.322	7.303
Miraíma	5.440	5.728	6.390	6.317	6.639	7.289
Pires Ferreira	4.148	4.575	5.295	5.441	6.066	7.211
Tejuçuoca	5.351	5.842	5.832	5.715	6.914	6.959
Catarina	4.898	5.139	5.452	5.927	5.748	6.695

Fonte: IPECE e IBGE.

Nota: Maiores e Menores municípios no ano de 2020.

ESTRUTURA SETORIAL DO VALOR ADICIONADO

% do valor adicionado a preços básicos no setor da agropecuária segundo os 10 maiores e os 10 menores municípios do Ceará - 2015-2020

Municípios	% valor adicionado a preços básicos no setor da agropecuária					
	2015	2016	2017	2018	2019	2020
Ceará	4,50	4,70	5,75	5,17	5,14	6,51
10 maiores						
Varjota	18,16	38,05	39,68	40,14	43,63	43,34
São João do Jaguaribe	39,24	44,38	44,84	41,14	40,57	42,03
Guaraciaba do Norte	22,41	23,89	32,33	34,72	37,21	41,62
Aratuba	23,44	28,03	45,43	26,28	33,24	41,59
Missão Velha	54,35	33,67	53,00	45,51	40,38	38,79
Beberibe	32,92	29,89	37,61	37,13	40,63	37,79
Milhã	18,40	27,08	29,69	29,36	29,61	36,31
Independência	16,62	22,41	20,86	27,05	28,57	35,46
Croatá	12,75	18,66	21,57	25,86	30,81	35,21
Potiretama	16,90	20,02	21,21	23,23	22,10	35,16
10 menores						
Pacatuba	1,03	1,25	1,50	1,88	1,80	2,03
Jijoca de Jericoacoara	2,67	1,90	3,21	1,80	1,25	1,87
São Gonçalo do Amarante	3,88	2,38	2,08	1,30	1,21	1,46
Sobral	0,82	0,91	0,84	0,78	0,92	1,19
Caucaia	1,07	1,19	1,59	1,31	0,80	1,00
Itaitinga	1,42	1,50	1,01	0,84	0,80	0,93
Eusébio	0,82	0,80	0,94	0,97	0,79	0,91
Juazeiro do Norte	0,41	0,43	0,50	0,52	0,54	0,71
Maracanaú	0,08	0,10	0,20	0,20	0,25	0,26
Fortaleza	0,07	0,09	0,11	0,12	0,15	0,19

Fonte: IPECE e IBGE.

Nota: Maiores e Menores municípios no ano de 2020.

% do valor adicionado a preços básicos no setor da indústria segundo os 10 maiores e os 10 menores municípios do Ceará - 2015-2020

Municípios	% valor adicionado a preços básicos no setor da indústria					
	2015	2016	2017	2018	2019	2020
Ceará	19,56	19,20	17,07	18,09	17,05	17,16
10 maiores						
São Gonçalo do Amarante	53,40	57,80	61,37	67,97	62,99	64,51
Itarema	23,87	28,90	48,04	50,32	37,76	42,68
Horizonte	40,24	43,07	44,01	43,06	40,80	39,00
Eusébio	46,18	42,83	41,49	38,79	38,01	37,61
Trairi	38,04	41,57	35,45	45,89	40,07	36,54
Aquiraz	25,86	29,95	27,39	22,66	25,70	35,84
Maracanaú	41,36	38,01	36,15	40,12	34,23	33,44
Pacajus	31,96	31,92	32,39	31,54	31,20	32,71
Frecheirinha	43,37	44,88	45,20	41,07	39,78	30,69
Caucaia	31,45	26,70	24,75	25,08	30,88	30,56
10 menores						
Jardim	3,37	2,93	2,86	2,34	2,78	2,94
Quixelô	3,51	3,43	2,48	2,22	2,86	2,87
Itatira	3,26	3,59	2,74	2,37	2,68	2,87
Ipueiras	3,56	3,36	2,75	2,52	2,80	2,86
Catarina	3,03	3,01	2,50	2,21	2,78	2,83
Pedra Branca	3,18	3,44	2,67	2,24	2,62	2,79
Deputado Irapuan Pinheiro	6,20	7,23	2,89	2,01	2,49	2,65
Saboeiro	3,30	2,83	2,18	2,79	2,60	2,65
Milhã	4,27	3,68	2,72	2,13	2,33	2,61
Aiuaba	2,71	2,59	2,23	2,29	2,68	2,57

Fonte: IPECE e IBGE.

Nota: Maiores e Menores municípios no ano de 2020.

% do valor adicionado a preços básicos no setor de serviços segundo os 10 maiores e os 10 menores municípios do Ceará – 2015-2020

Municípios	% valor adicionado a preços básicos no setor de serviços					
	2015	2016	2017	2018	2019	2020
Ceará	75,94	76,10	77,18	76,74	77,81	76,33
10 maiores						
Jijoca de Jericoacoara	92,16	90,96	92,55	93,15	93,64	92,87
Chaval	89,60	89,49	89,22	90,84	91,80	90,99
Nova Russas	91,64	92,24	92,47	93,19	90,55	90,96
Juazeiro do Norte	86,57	87,64	90,16	89,91	90,91	90,15
Itatira	82,15	85,85	82,30	88,03	90,40	88,73
Pacujá	89,43	88,06	89,13	90,78	91,45	88,61
Martinópolis	87,99	84,49	86,00	86,44	89,36	88,29
Antonina do Norte	90,97	92,03	90,15	91,30	91,77	88,07
Tejuçuoca	89,92	85,59	84,14	88,87	87,75	87,94
Cruz	81,46	84,66	82,64	86,79	89,28	87,77
10 menores						
Aratuba	72,83	68,66	51,87	71,12	64,01	55,29
São João do Jaguaribe	56,13	50,91	52,00	56,14	56,68	55,01
Guaraciaba do Norte	73,53	71,94	64,50	62,23	59,71	54,88
Horizonte	51,52	49,47	50,09	51,91	53,15	54,57
Ubajara	66,28	61,60	55,56	52,35	56,25	51,95
Varjota	76,78	57,72	56,55	55,92	52,13	51,72
Quixeré	41,99	51,30	48,45	51,06	55,65	51,72
Beberibe	56,09	56,40	50,10	51,15	51,17	49,99
Itarema	62,29	58,91	43,50	40,91	54,91	48,52
São Gonçalo do Amarante	42,72	39,82	36,54	30,73	35,80	34,03

Fonte: IPECE e IBGE.

Nota: Maiores e Menores municípios no ano de 2020.

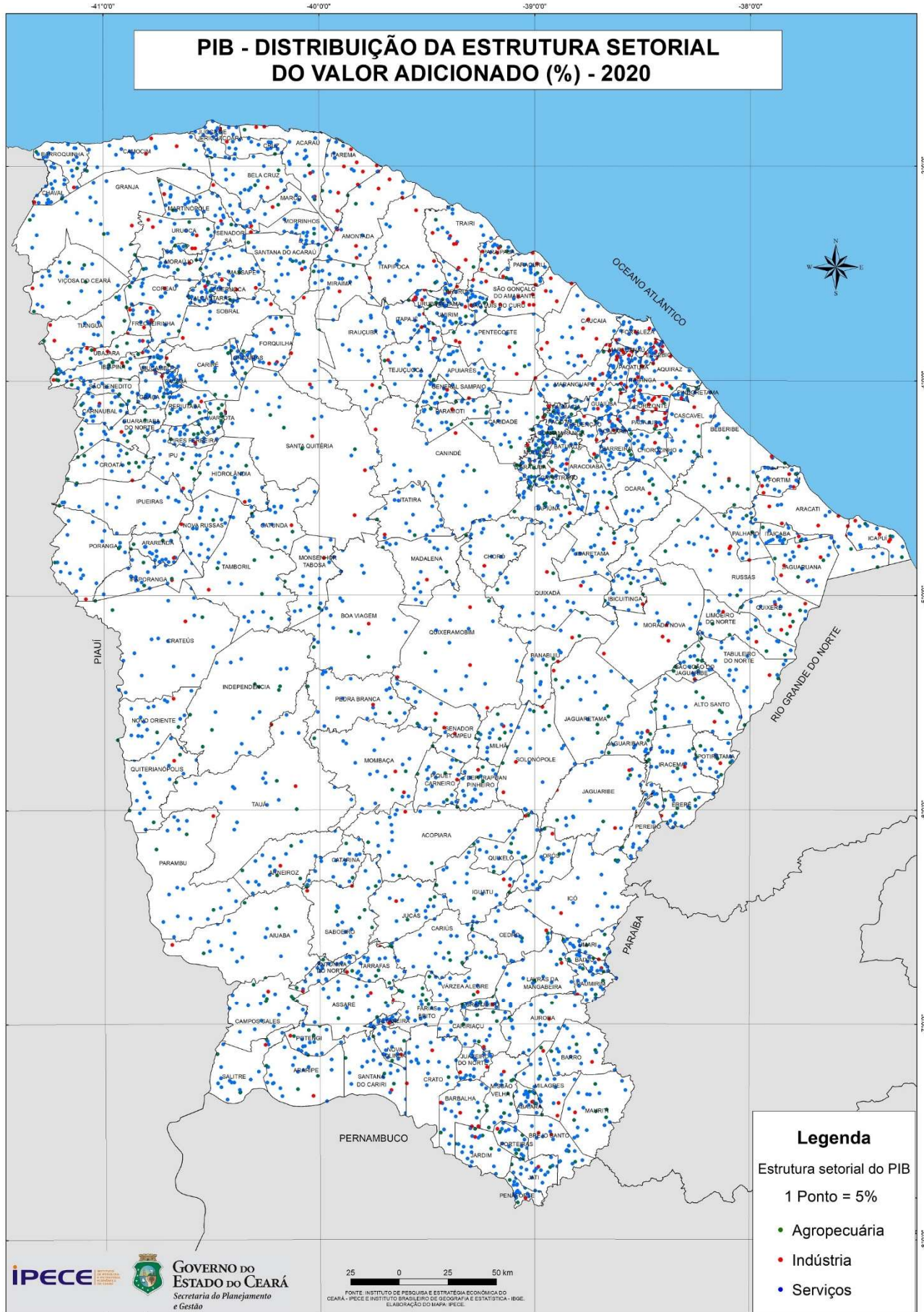

ARRECADAÇÃO DE ICMS (Imposto sobre Circulação de Mercadorias e Serviços)

Arrecadação de ICMS segundo os 10 maiores e os 10 menores municípios do Ceará - 2015-2021

Municípios	Arrecadação de ICMS (R\$ mil)						
	2015	2016	2017	2018	2019	2020	2021
Ceará	9.859.113	10.436.150	11.353.931	11.978.962	13.151.858	13.228.678	16.238.750
10 maiores							
Fortaleza	7.152.552	7.518.063	8.159.664	8.458.955	9.345.330	9.123.679	11.172.354
Maracanaú	605.287	654.197	729.111	822.160	967.960	1.041.996	1.335.915
Caucaia	390.970	373.246	356.785	428.682	456.712	590.898	693.253
Aquiraz	224.454	390.051	396.489	434.251	458.091	457.485	516.456
Eusébio	104.686	139.852	176.941	213.995	253.539	278.825	305.902
São Gonçalo do Amarante	262.309	194.641	210.360	183.706	212.131	127.705	248.668
Juazeiro do Norte	189.884	196.757	204.688	221.222	219.224	223.451	248.370
Sobral	169.082	166.979	192.540	190.116	189.627	184.417	230.498
Itaitinga	12.951	13.207	33.863	52.104	60.540	88.530	168.081
Horizonte	79.222	102.629	118.322	103.827	91.983	98.117	113.256
10 menores							
Tejuçuoca	128	103	119	121	135	122	122
Ererê	57	58	60	74	62	103	119
Pacujá	88	111	153	194	127	110	119
Tururu	95	119	84	76	89	74	112
Granjeiro	11	14	16	24	30	26	105
Catunda	1.120	794	1.231	539	1.012	114	101
Moraújo	86	71	97	96	108	94	101
Potiretama	84	63	67	78	112	107	92
Miraima	14	18	25	18	31	62	79
Pires Ferreira	41	43	46	32	31	59	78

Fonte: Secretaria da Fazenda (SEFAZ).

Nota: Maiores e Menores municípios no ano de 2021.

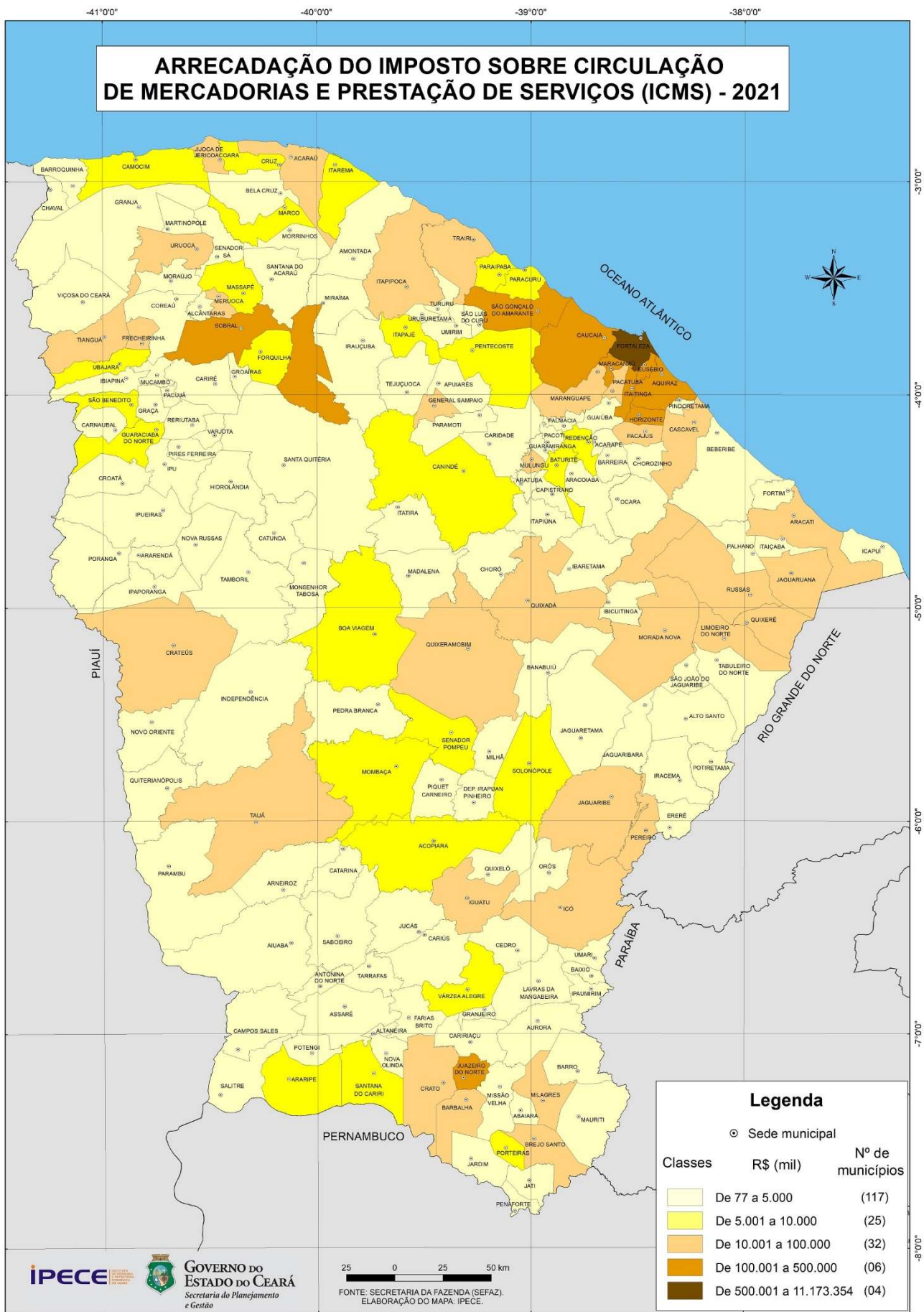

3-INFORMAÇÕES DE SAÚDE

TAXA DE MORTALIDADE INFANTIL

Taxa de mortalidade infantil segundo os 10 maiores e os 10 menores municípios do Ceará - 2015-2021

Municípios	Taxa de mortalidade infantil por mil nascidos vivos						
	2015	2016	2017	2018	2019	2020	2021
Ceará	12,22	12,69	13,20	11,99	12,23	11,62	10,70
10 maiores							
Ibaretama	34,48	42,25	46,63	19,61	9,85	5,49	41,42
Ipaporanga	12,66	14,29	13,42	6,62	...	7,75	35,97
Dep. Irapuan Pinheiro	11,36	12,05	11,49	...	34,88
Jaguaribara	12,58	27,97	14,71	13,33	13,99	29,20	34,19
Independência	14,23	11,72	20,69	21,88	22,47	16,61	32,89
Pacoti	5,78	6,06	19,48		19,61	24,79	30,53
Alto Santo	24,04	21,74	31,45	6,10	5,62	12,12	29,94
Uruoca	37,38	20,13	18,87	21,28	10,05	18,52	29,07
Jati	23,08	14,29	7,75	...	15,15	...	28,99
Potengi	7,75	...	7,87	...	14,29	17,54	28,78
10 menores							
Barro	9,57	19,61	11,72	8,40	21,46	13,70	4,31
Frecheirinha	12,05	4,85	16,67	7,35	22,81	21,90	4,27
Forquilha	4,57	15,09	17,79	32,45	12,23	...	3,77
Tururu	14,98	13,94	7,49	15,21	24,69	7,91	3,75
Ocara	18,35	7,91	20,98	9,90	3,50	10,95	3,68
Morrinhos	8,93	23,90	6,35	18,52	21,88	21,02	3,04
Caririaçu	19,83	8,29	10,23	7,14	15,28	5,05	2,67
Ibiapina	13,74	16,81	23,19	7,81	7,98	2,61	2,65
Jaguaribe	8,35	17,81	14,37	10,31	15,25	22,17	2,42
Parambu	14,60	5,03	10,68	7,03	27,27	12,11	1,99

Fonte: Secretaria da Saúde do Estado do Ceará (SESA).
Nota: Maiores e Menores municípios no ano de 2021.

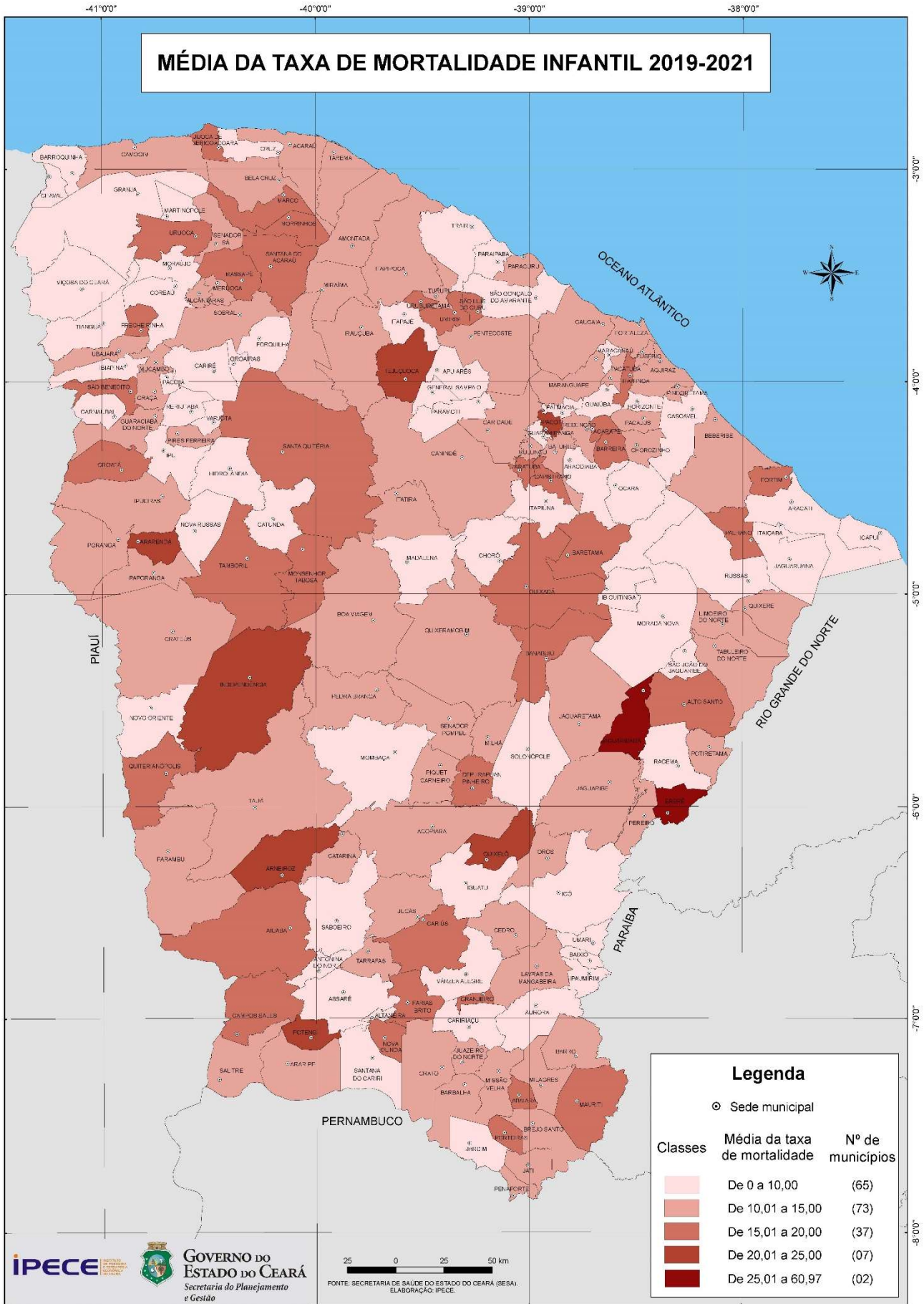

TAXA DE INTERNAÇÃO POR AVC (Acidente Vascular Cerebral)

Taxa de internação por AVC segundo os 10 maiores e os 10 menores municípios do Ceará - 2015-2021

Municípios	Taxa de AVC na faixa de 40 anos e mais por 10.000 hab.						
	2015	2016	2017	2018	2019	2020	2021
Ceará	28,87	27,06	30,86	24,69	24,94	22,94	24,48
10 maiores							
Cedro	44,59	66,84	57,14	75,46	50,85	40,71	73,88
Ubajara	13,67	16,25	16,25	18,28	26,12	24,64	62,20
Parambu	28,59	38,13	28,37	31,92	55,36	31,83	61,19
Tauá	49,16	51,05	43,75	43,27	38,96	39,84	50,64
Nova Olinda	35,47	25,37	46,14	32,30	42,02	41,02	47,76
Moraújo	8,54	20,04	24,05	20,04	31,17	20,28	46,13
Juazeiro do Norte	38,96	53,83	65,99	48,14	44,00	35,55	44,71
Farias Brito	28,69	40,40	43,51	31,08	26,79	25,11	44,27
Jijoca de Jericoacoara	17,79	18,30	20,34	26,44	17,21	28,38	43,49
Palhano	60,90	28,39	78,86	69,40	26,42	36,07	42,62
10 menores							
Icapuí	17,21	15,94	6,38	20,73	13,54	18,44	10,27
Mulungu	48,98	55,18	21,02	13,14	7,98	18,13	10,11
São Luís do Curu	24,91	25,63	2,33	4,66	8,06	13,77	9,63
Saboeiro	12,95	16,29	25,33	18,10	22,81	11,24	9,52
Paramoti	14,40	...	21,89	41,05	20,88	27,30	8,95
Palmácia	26,48	4,88	9,76	26,84	24,14	15,01	8,38
Tururu	34,09	26,85	22,72	16,53	33,03	25,31	8,21
Catarina	9,61	10,25	10,25	13,18	15,80	8,23	7,95
Pacujá	33,98	23,36	14,02	9,35	15,63	30,60	7,51
Tejuçuoca	6,16	5,89	23,54	3,92	3,31	8,06	4,70

Fonte: Secretaria da Saúde do Estado do Ceará (SESA).
Nota: Maiores e Menores municípios no ano de 2021.

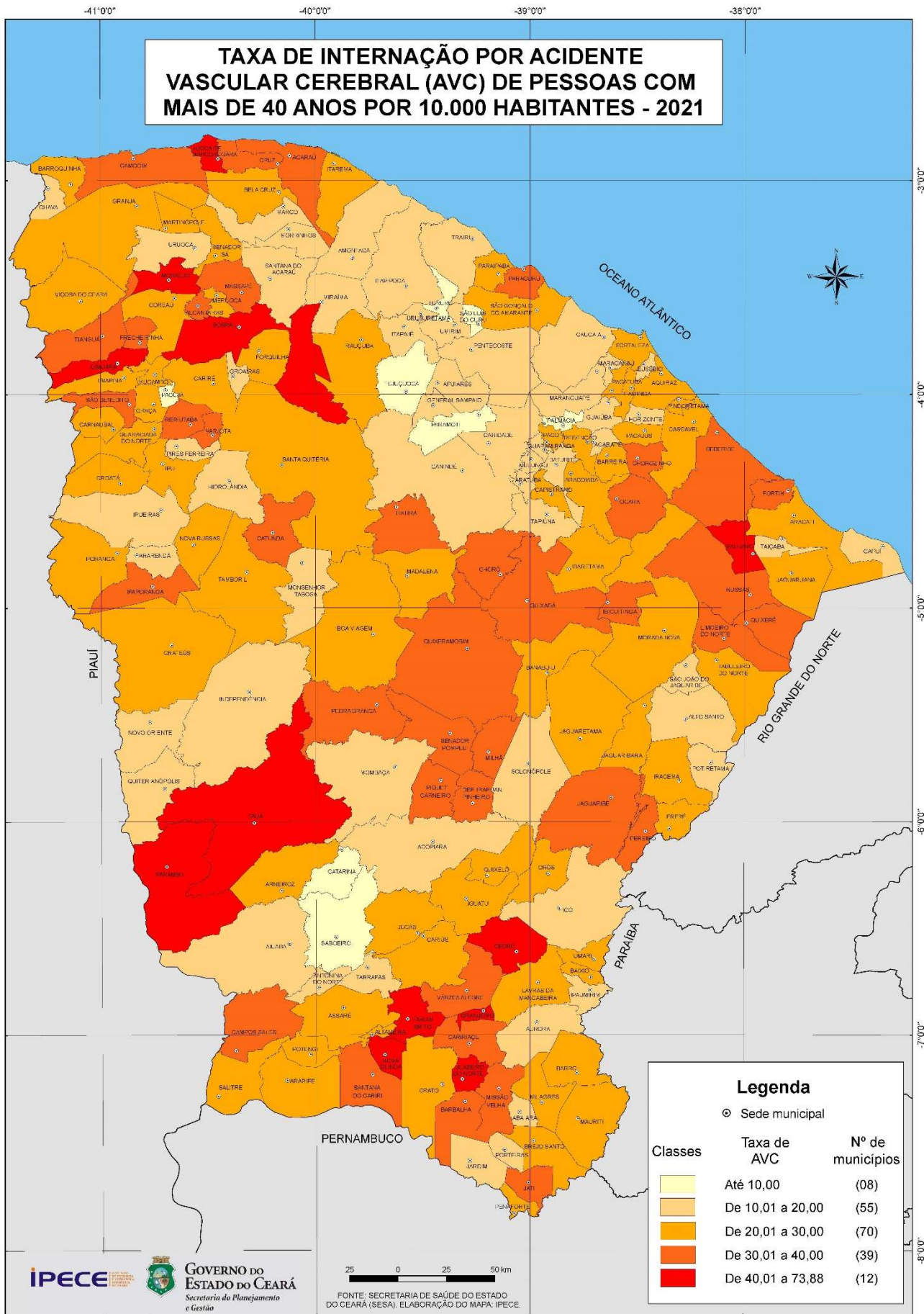

MÉDICOS

Número de médicos ligados ao SUS por mil habitantes segundo os 10 maiores e os 10 menores municípios do Ceará 2015-2021.

Municípios	Nº de médicos ligados ao SUS por mil habitantes						
	2015	2016	2017	2018	2019	2020	2021
Ceará	1,37	1,39	1,45	1,45	1,50	1,65	1,79
10 maiores							
Barbalha	6,15	6,77	7,34	7,75	7,58	8,57	9,10
Eusébio	3,36	3,64	3,27	3,46	4,10	3,83	4,25
Brejo Santo	2,27	2,29	2,31	2,61	2,61	3,07	3,53
Sobral	2,52	2,47	2,58	2,73	2,84	3,22	3,40
Horizonte	1,66	1,87	1,94	1,74	1,80	2,20	2,84
Guaramiranga	3,23	4,96	4,51	3,89	2,12	2,14	2,76
Granjeiro	0,89	0,67	1,36	2,46	1,86	1,87	2,72
Limoeiro do Norte	1,41	1,47	1,63	1,94	1,76	2,05	2,51
Quixeramobim	0,84	0,95	1,23	1,40	1,87	2,13	2,50
Baturité	1,66	1,62	1,58	1,88	1,85	2,00	2,46
10 menores							
Morrinhos	0,78	0,59	0,81	0,67	0,67	0,71	0,61
Salitre	0,56	0,62	0,61	0,67	0,60	0,78	0,60
Acopiara	0,68	0,67	0,62	0,57	0,63	0,61	0,59
Amontada	0,43	0,45	0,63	0,63	0,51	0,71	0,57
Hidrolândia	0,60	0,55	0,54	0,49	0,70	0,75	0,55
Senador Sá	0,54	0,67	0,53	0,66	0,52	0,52	0,52
Graça	0,52	0,72	0,59	0,71	0,63	0,62	0,49
Pacujá	0,81	0,65	0,97	0,64	0,46	0,46	0,46
Coreaú	0,44	0,39	0,95	0,77	0,82	0,60	0,43
Ererê	0,70	0,56	0,70	0,69	0,56	0,69	0,41

Fonte: Secretaria da Saúde do Estado do Ceará (SESA).
Nota: Maiores e Menores municípios no ano de 2021.

LEITOS

Número de leitos por mil habitantes segundo os 10 maiores e os 10 menores municípios do Ceará - 2015-2021.

Municípios	Nº de leitos por mil habitantes						
	2015	2016	2017	2018	2019	2020	2021
Ceará	2,18	2,14	2,19	2,20	2,24	2,44	2,52
10 maiores							
Barbalha	7,07	7,18	7,92	7,31	7,48	8,05	9,13
Brejo Santo	4,91	4,97	5,16	5,17	5,03	5,32	5,50
Sobral	5,14	4,97	4,88	4,62	4,91	5,40	5,40
Granjeiro	5,56	5,61	5,65	5,59	5,16	5,19	5,23
Quixeramobim	4,50	4,45	3,55	3,26	4,40	4,67	4,67
Jati	4,23	4,22	4,21	4,18	4,07	4,06	4,05
Fortaleza	3,34	3,33	3,50	3,53	3,56	3,89	3,91
Crato	4,89	3,11	3,19	3,43	3,39	3,68	3,80
Milagres	2,72	2,72	2,73	2,70	2,80	3,17	3,79
Ipu	4,18	4,17	4,16	3,01	3,00	3,47	3,68
10 menores							
Santana do Acaraú	1,27	1,26	1,25	1,24	1,23	1,22	0,64
Coreaú	0,61	0,61	0,61	0,60	0,61	0,60	0,60
Barroquinha	0,61	0,61	0,60	0,60	0,60	0,60	0,60
Chorozinho	0,57	0,57	0,68	0,47	0,39	0,59	0,59
Miraima	0,82	0,00	0,00	0,00	0,00	0,00	0,57
Pacajus	1,38	1,36	1,34	0,93	0,91	0,59	0,55
Ibicuitinga	0,66	0,65	0,65	0,64	0,64	0,55	0,55
Pacatuba	0,30	0,29	0,23	0,23	0,23	0,45	0,54
Forquilha	0,34	0,34	0,33	0,33	0,33	0,33	0,32
Abaiara	-	-	0,09	0,09	0,09	0,08	0,08

Fonte: Secretaria da Saúde do Estado do Ceará (SESA).

Nota: Maiores e Menores municípios no ano de 2021.

4-INFORMAÇÕES DE EDUCAÇÃO

IDEB SÉRIES INICIAIS E FINAIS NO ENSINO FUNDAMENTAL

Índice de Desenvolvimento da Educação Básica nas séries iniciais e finais no ensino fundamental, na rede municipal, segundo os 10 maiores e os 10 menores municípios do Ceará - 2017/2019/2021

IDEB no Ensino Fundamental (Rede Municipal)							
Municípios	Séries Iniciais			Municípios	Séries finais		
	2017	2019	2021		2017	2019	2021
10 maiores				10 maiores			
Ararendá	8,3	8,3	9,5	Ararendá	5,4	6,9	8,1
Mucambo	6,8	9,4	9,4	Pires Ferreira	6,1	7,8	7,9
Frecheirinha	7,9	7,8	9,2	Uruoca	4,8	5,2	7,7
Jijoca de Jericoacoara	8,2	8,3	9,1	Cruz	6,4	6,9	7,6
Pires Ferreira	7,5	8,5	9,1	Catunda	5,8	6,9	7,3
Cruz	7,7	8,3	9,0	Dep. Irapuan Pinheiro	5,1	5,4	7,0
Novo Oriente	7,6	8,3	8,9	Jijoca de Jericoacoara	6,7	7,0	7,0
Catunda	8,2	8,2	8,8	Independência	5,5	5,9	6,8
Independência	6,9	9,1	8,7	Novo Oriente	5,6	7,7	6,8
Graça	6,6	6,9	8,6	Pedra Branca	5,0	6,1	6,8
10 menores				10 menores			
Miraíma	5,2	5,5	5,0	Miraíma	4,3	4,5	4,6
Umari	4,3	6,3	5,0	Missão Velha	4,4	4,3	4,6
Banabuiú	5,7	5,7	4,9	Mulungu	4,3	4,8	4,6
Ipaumirim	4,2	5,2	4,9	Porteiras	4,6	4,9	4,6
Lavras da Mangabeira	4,6	5,3	4,9	Umirim	4,4	4,4	4,6
Milagres	4,8	5,3	4,9	Capistrano	4,4	4,7	4,5
Icó	4,5	5,0	4,8	Ibaretama	4,2	4,3	4,5
Santana do Cariri	5,4	5,2	4,8	Penaforte	4,4	4,8	4,4
Missão Velha	4,9	5,9	4,7	Jati	4,7	4,9	4,3
Granjeiro	5,1	6,0	...	Icó	4,1	4,2	...

Fonte: Instituto Nacional de Estudos e Pesquisas Educacionais Anísio Teixeira (INEP).

Nota: Maiores e Menores municípios no ano de 2021.

Índice de 0 a 10.

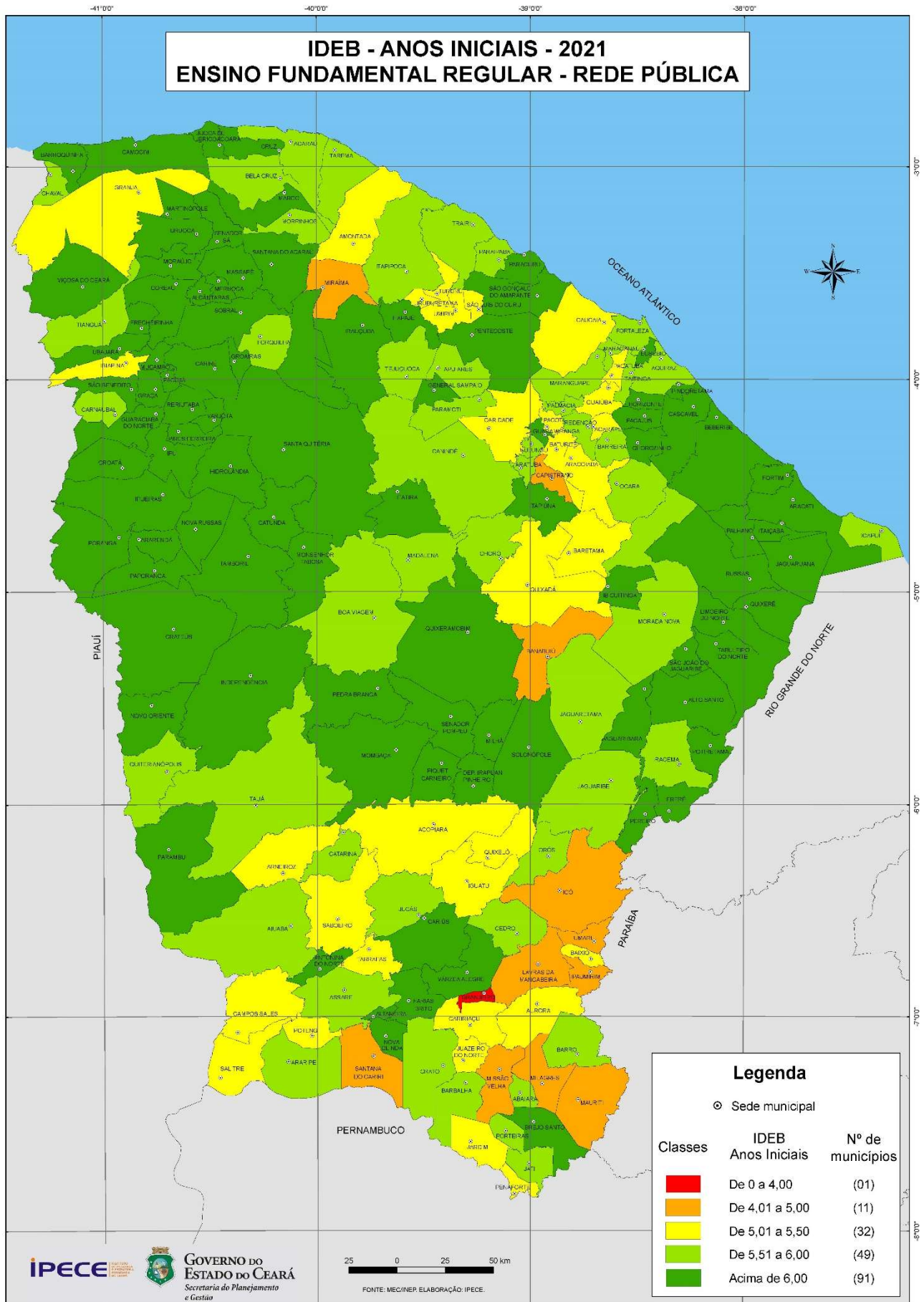

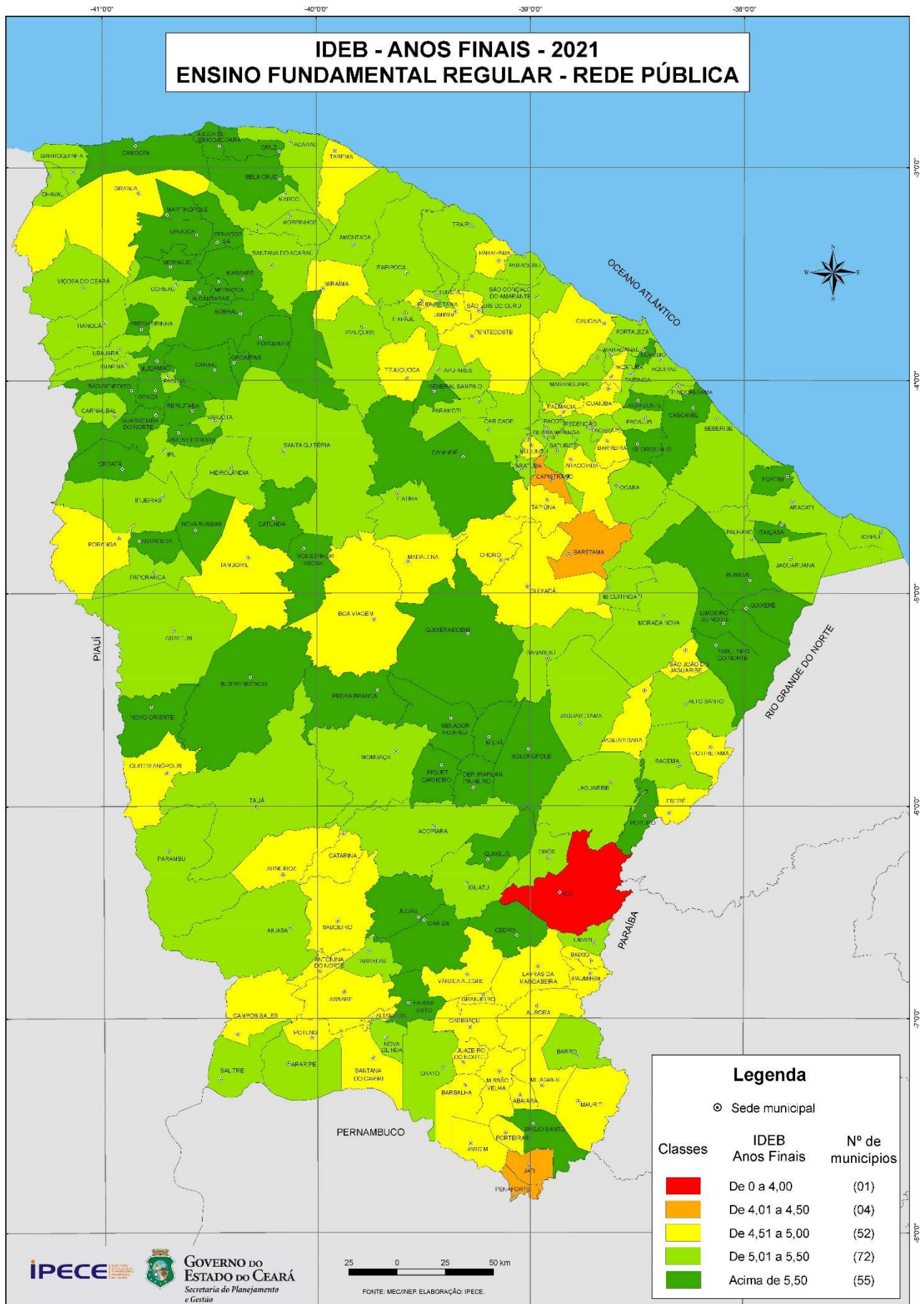

SPAECE 5º ANO DO ENSINO FUNDAMENTAL EM PORTUGUÊS

Resultado de Desempenho em português na rede municipal no 5º ano do ensino fundamental, segundo os 10 maiores e os 10 menores municípios do Ceará - 2014 - 2019

Municípios	SAPECE 5º ano ensino fundamental - Rede Municipal					
	Proficiência Média em Português					
	2014	2015	2016	2017	2018	2019
Ceará	207,1	210,9	214,4	225,3	229,4	235,0
10 maiores						
Ararendá	231,5	251,1	279,2	292,4	293,9	305,7
Ipaporanga	224,1	221,5	245,1	266,5	253,9	302,0
Pedra Branca	229,4	239,4	233,9	278,1	299,4	301,8
Alcântaras	224,7	228,2	230,1	253,7	303,0	299,6
Altaneira	257,5	283,4	225,6	287,1	274,7	299,4
Cruz	223,6	231,0	236,8	267,9	268,6	298,1
Pires Ferreira	244,2	261,6	252,8	277,9	286,8	297,8
Potiretama	231,6	230,9	246,9	281,6	282,8	296,2
Itatira	191,8	218,3	223,0	251,6	282,8	293,0
Mucambo	244,7	277,7	220,4	241,3	267,9	291,0
10 menores						
Mauriti	214,7	196,6	195,7	207,2	210,8	206,0
Potengi	198,5	201,0	199,9	208,9	208,5	204,8
Barro	203,9	205,1	201,4	207,5	210,4	204,6
Caucaia	190,6	191,9	199,8	200,4	207,2	204,0
Miraima	180,6	185,5	190,6	194,5	194,4	203,0
Jardim	205,6	209,8	207,4	215,3	208,4	202,5
Aurora	192,1	196,2	201,1	203,0	202,3	201,3
Ipaumirim	196,3	182,1	183,4	181,9	194,1	200,8
Icó	171,4	180,4	181,8	182,1	184,6	195,6
São Luís do Curu	193,1	185,8	189,1	215,7	205,3	192,5

Fonte: Secretaria da Educação (SEDUC).

Nota: Maiores e Menores municípios no ano de 2019. Indicação do Padrão de Desempenho:

Muito Crítico - Até 125 pontos;
 Crítico - de 125 a 175 pontos;
 Intermediário - de 175 a 225 pontos;
 Adequado - acima de 225 pontos.

SPAECE 5º ANO DO ENSINO FUNDAMENTAL EM MATEMÁTICA

Resultado de Desempenho em matemática na rede municipal no 5º ano do ensino fundamental, segundo os 10 maiores e os 10 menores municípios do Ceará - 2014-2019

Municípios	SAPECE 5º ano ensino fundamental - Rede Municipal					
	Proficiência Média em Matemática					
	2014	2015	2016	2017	2018	2019
Ceará	219,0	227,5	225,0	230,9	237,0	241,7
10 maiores						
Ararendá	266,6	277,5	284,3	314,8	305,0	322,6
Pedra Branca	248,4	277,5	258,5	290,5	322,5	321,8
Mucambo	284,3	297,7	233,7	259,3	287,2	318,4
Itatira	204,3	251,2	245,4	288,8	311,5	318,0
Pires Ferreira	271,8	286,2	276,7	292,4	305,4	316,2
Catunda	245,0	238,3	230,7	299,4	301,0	312,3
Alcântaras	242,9	256,8	249,6	277,4	329,3	311,1
Cruz	240,4	258,8	251,4	276,5	288,4	310,0
Groaíras	291,7	302,0	263,1	315,7	291,2	309,2
Potiretama	257,5	261,3	268,4	297,8	298,6	309,1
10 menores						
Umari	214,7	196,6	187,2	183,5	187,4	211,0
Miraíma	198,3	200,1	203,2	204,8	194,8	209,2
Iguatu	213,4	210,7	214,8	216,3	219,2	208,1
Cariús	210,0	227,2	215,9	224,5	213,2	208,1
Juazeiro do Norte	199,7	208,1	207,3	200,2	204,3	206,5
Caucaia	197,4	201,9	201,3	196,1	202,2	206,4
Aurora	212,8	216,0	214,3	210,1	211,7	202,9
Icó	182,4	192,5	192,3	188,3	186,2	198,7
Potengi	208,8	217,5	211,5	206,5	235,7	197,0
São Luís do Curu	199,8	197,9	191,2	211,5	203,1	193,9

Fonte: Secretaria da Educação (SEDUC).

Nota: Maiores e Menores municípios no ano de 2019.

Indicação do Padrão de Desempenho:

Muito Crítico - Até 125 pontos;

Crítico - de 125 a 175 pontos;

Intermediário - de 175 a 225 pontos;

Adequado - acima de 225 pontos.

SPAECE 9º ANO DO ENSINO FUNDAMENTAL EM PORTUGUÊS

Resultado de Desempenho em português na rede municipal no 9º ano do ensino fundamental, segundo os 10 maiores e os 10 menores municípios do Ceará - 2014 - 2019

Municípios	SAPECE 9º ano ensino fundamental - Rede Municipal					
	Proficiência Média em Português					
	2014	2015	2016	2017	2018	2019
Ceará	239,1	243,8	250,3	257,1	261,8	263,6
10 maiores						
Ararendá	243,3	248,8	269,7	275,5	276,8	332,9
Catunda	227,9	236,5	241,5	265,3	296,2	319,6
Pires Ferreira	235,1	269,7	274,6	297,2	322,1	318,8
Itatira	232,3	238,7	254,6	277,0	286,9	314,3
Cruz	261,9	262,8	267,4	287,4	289,9	312,4
Novo Oriente	236,3	261,6	251,4	273,2	294,3	309,6
Sobral	271,4	283,8	280,4	301,7	294,6	306,8
Pedra Branca	233,4	242,3	243,7	268,6	291,8	302,7
Jijoca de Jericoacoara	275,2	280,1	278,5	291,9	285,5	300,7
Forquilha	247,9	249,4	252,8	287,2	297,3	298,6
10 menores						
Umirim	227,0	225,7	240,0	244,3	245,0	241,4
Umari	229,4	235,1	229,8	240,7	240,6	241,2
Mauriti	222,6	219,9	229,7	237,7	241,5	240,9
Catarina	223,7	225,3	220,5	239,4	234,7	240,5
Icó	218,8	221,5	221,3	229,7	230,5	240,1
Abaíara	271,9	252,1	234,0	235,9	253,8	238,3
Santana do Cariri	220,0	234,7	242,9	250,2	242,8	237,5
Miraíma	213,8	228,2	220,5	229,5	230,6	236,6
São Luís do Curu	232,5	230,5	237,7	242,5	249,1	236,1
Ibaretama	221,9	216,5	235,0	239,3	240,3	234,4

Fonte: Secretaria da Educação (SEDUC).

Nota: Maiores e Menores municípios no ano de 2019.

Indicação do Padrão de Desempenho:

Muito Crítico - Até 200 pontos;

Crítico - de 200 a 250 pontos;

Intermediário - de 250 a 300 pontos;

Adequado - Acima de 300 pontos.

SPAECE 9º ANO DO ENSINO FUNDAMENTAL EM MATEMÁTICA

Resultado de Desempenho em matemática na rede municipal no 9º ano do ensino fundamental, segundo os 10 maiores e os 10 menores municípios do Ceará - 2014 - 2019

Municípios	SAPECE 9º ano ensino fundamental - Rede Municipal					
	Proficiência Média em Matemática					
	2014	2015	2016	2017	2018	2019
Ceará	241,6	247,3	252,8	254,8	261,7	263,4
10 maiores						
Catunda	228,3	236,3	236,0	317,6	363,7	379,3
Ararendá	251,3	272,0	308,7	294,1	316,9	373,9
Itatira	242,3	252,2	258,4	287,5	309,1	349,7
Pires Ferreira	238,9	296,4	296,2	313,9	372,7	348,2
Pedra Branca	239,5	260,9	254,9	277,4	326,9	346,2
Novo Oriente	251,1	281,5	262,2	287,7	324,9	344,5
Cruz	280,4	277,8	288,8	316,5	322,7	337,1
Quixeramobim	244,7	245,2	260,3	290,4	306,0	326,5
Sobral	283,3	303,2	294,8	322,1	311,0	325,9
Pacujá	225,0	231,0	239,5	272,9	304,3	325,6
10 menores						
Palmácia	222,2	231,4	239,2	241,5	242,5	240,2
Miraima	214,8	230,1	225,4	229,9	233,2	239,3
Catarina	233,1	231,5	232,4	240,0	240,9	238,0
Quixadá	217,7	229,6	231,7	231,1	237,4	237,7
Mauriti	230,2	228,4	236,3	234,0	243,2	236,6
Icó	220,9	224,4	229,5	225,8	228,6	234,2
Umirim	221,9	222,2	230,7	230,2	236,0	233,7
Caucaia	229,7	229,1	240,3	234,3	235,2	233,2
Ibaretama	226,9	219,3	228,7	230,7	229,2	233,0
São Luís do Curu	223,6	222,0	233,0	228,4	237,6	227,4

Fonte: Secretaria da Educação (SEDUC).

Nota: Maiores e Menores municípios no ano de 2019.

Indicação do Padrão de Desempenho:

Muito Crítico - Até 225 pontos;

Crítico - 225 a 275 pontos;

Intermediário - 275 a 325 pontos;

Adequado - Acima de 325 pontos.

IDEB SÉRIE FINAL NO ENSINO MÉDIO

Índice de Desenvolvimento da Educação Básica na 3ª série do Ensino Médio na rede estadual, segundo os 10 maiores e os 10 menores municípios do Ceará - 2017/2019/2021

Municípios	IDEB na 3ª série do Ensino Médio (Rede Estadual)		
	2017	2019	2021
Ceará	3,8	4,2	4,4
10 maiores			
Ararendá	5,3	5,6	6,4
Pacujá	5,2	5,5	5,7
Independência	4,2	4,5	5,6
Itaiçaba	4,3	5,1	5,4
Bela Cruz	4,6	5,0	5,2
Cariús	4,3	5,0	5,2
Ipu	4,6	4,6	5,2
Pedra Branca	4,6	5,1	5,2
Russas	4,3	5,2	5,2
Sobral	4,3	4,9	5,2
10 menores			
Porteiras	3,2	3,8	3,9
São Luís do Curu	3,8	4,1	3,9
Capistrano	3,2	3,7	3,8
Miraíma	3,5	3,9	3,8
Salitre	3,4	3,7	3,7
Santana do Cariri	3,2	3,5	3,7
Umari	3,5	4,2	3,7
Altaneira	3,0	3,5	3,6
Umirim	3,5	3,9	3,6
Granjeiro	3,9	4,6	...

Fonte: Secretaria da Educação (SEDUC).

Nota: Maiores e Menores municípios no ano de 2021.

Índice de 0 a 10.

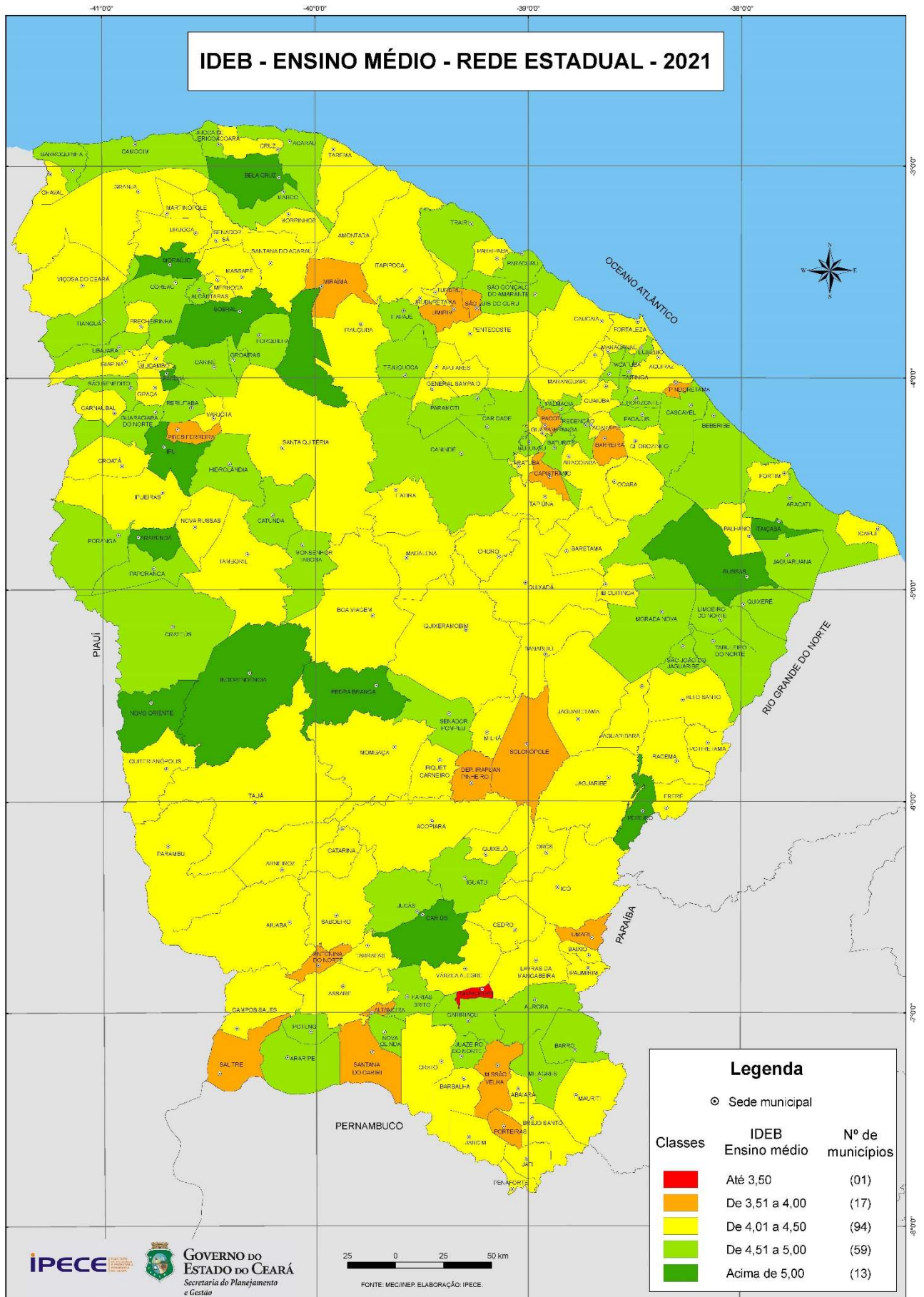

SPAECE 3ª SÉRIE DO ENSINO MÉDIO EM PORTUGUÊS

Resultado de Desempenho em português na rede estadual na 3ª série do ensino médio, segundo os 10 maiores e os 10 menores municípios do Ceará - 2014 - 2019

Municípios	SAPECE 3ª série do ensino médio – Rede Estadual				
	Proficiência Média em Português				
	2014	2016	2017	2018	2019
Ceará	263,6	265,9	272,8	271,6	278,6
10 maiores					
Pacujá	249,4	289,9	301,7	289,7	299,4
Pereiro	286,8	282,3	291,6	284,5	296,4
Jijoca de Jericoacoara	282,7	277,9	297,7	294,6	295,9
Sobral	269,0	274,7	282,1	283,1	295,1
Cariré	265,4	280,7	282,8	288,9	294,8
Palmácia	268,6	263,0	273,4	271,0	294,2
Hidrolândia	281,0	274,9	282,4	277,7	293,8
Itaiçaba	276,3	281,1	284,2	277,8	293,8
Russas	275,5	282,0	281,7	281,8	293,5
Pedra Branca	257,3	256,6	277,8	271,1	292,7
10 menores					
Antonina do Norte	255,6	261,5	247,7	254,0	259,0
Choró	247,9	243,0	258,5	255,6	258,9
Porteiras	252,2	251,8	251,8	239,7	258,2
Umirim	248,8	242,7	248,8	248,9	257,7
Tururu	259,2	254,5	257,0	262,5	257,0
Capistrano	247,9	242,3	250,7	249,3	256,6
Pindoretama	253,2	241,0	254,5	248,4	255,8
Miraíma	246,1	245,9	249,0	258,4	253,0
Santana do Cariri	264,6	242,4	245,3	254,1	252,3
Altaneira	263,7	268,0	249,6	258,0	250,1

Fonte: Secretaria da Educação (SEDUC).

Nota: Maiores e Menores municípios no ano de 2019.

Indicação do Padrão de Desempenho:

Muito Crítico - Até 225 pontos;

Crítico - 225 a 275 pontos;

Intermediário - 275 a 325 pontos;

Adequado - acima de 325.

SPAECE 3ª SÉRIE DO ENSINO MÉDIO EM MATEMÁTICA

Resultado de Desempenho em matemática na rede estadual na 3ª série do ensino médio, segundo os 10 maiores e os 10 menores municípios do Ceará - 2014 - 2019

Municípios	SPAECE 3ª série do ensino médio – Rede Estadual				
	Proficiência Média em Matemática				
	2014	2016	2017	2018	2019
Ceará	266,3	265,4	269,1	272,5	274,6
10 maiores					
Pacujá	269,3	304,8	321,9	318,0	340,7
Ararendá	266,9	287,7	339,9	291,5	338,0
Cariús	277,6	265,5	275,5	293,9	328,6
Barro	269,9	276,2	273,7	290,7	314,9
Forquilha	276,8	280,0	282,1	296,1	313,5
Itaçuaba	276,8	279,3	276,1	295,2	312,7
Pedra Branca	278,6	260,9	281,3	281,3	311,2
Novo Oriente	251,0	283,0	291,3	291,5	309,8
Russas	280,8	285,3	287,2	295,3	309,1
Ipu	269,4	278,5	276,9	285,4	309,0
10 menores					
Miraíma	250,5	250,7	247,7	261,6	254,6
Ererê	254,2	253,2	256,2	263,9	254,6
Mulungu	261,9	256,0	265,7	274,2	254,4
Salitre	266,0	256,8	245,7	252,5	252,1
Capistrano	249,1	240,8	253,9	256,0	251,5
Tururu	256,0	255,9	256,7	250,3	251,1
Pindoretama	260,9	245,5	247,7	246,5	250,7
Ibaretama	263,8	241,8	255,6	253,8	250,7
São Luís do Curu	250,6	247,5	257,4	249,0	246,6
Altaneira	274,2	258,2	248,7	257,8	237,8

Fonte: Secretaria da Educação (SEDUC).

Nota: Maiores e Menores municípios no ano de 2019.

Indicação do Padrão de Desempenho:

Muito Crítico - Até 250 pontos;

Crítico - 250 a 300 pontos;

Intermediário - 300 a 350 pontos;

Adequado - Acima de 350 pontos.

5- INFORMAÇÕES DE EMPREGO

EMPREGO FORMAL

Número de empregos formais, segundo os 10 maiores e os 10 menores municípios do Ceará - 2015-2021

Municípios	Número de empregos formais						
	2015	2016	2017	2018	2019	2020	2021
Ceará	1.542.759	1.443.365	1.464.948	1.471.704	1.478.563	1.441.497	1.528.938
10 maiores							
Fortaleza	823.674	773.033	773.125	768.412	759.294	754.360	764.290
Maracanaú	61.012	55.196	53.918	56.778	60.901	59.966	61.977
Juazeiro Do Norte	49.812	48.204	48.843	49.688	49.712	44.153	50.975
Sobral	46.953	44.676	46.150	47.785	45.128	48.110	48.010
Caucaia	44.027	33.290	36.741	35.929	38.967	39.629	46.040
Eusebio	40.411	38.316	38.855	37.702	37.761	37.360	38.900
Horizonte	16.577	16.517	17.721	17.323	17.744	18.622	19.909
Aquiraz	17.698	16.374	16.608	16.894	17.020	17.337	19.071
Crato	18.614	17.841	18.084	18.433	17.851	16.794	17.655
Itapipoca	12.805	13.988	11.604	12.188	11.743	12.796	14.797
10 menores							
Choró	673	508	559	672	674	537	534
Tarrafas	425	413	445	506	818	471	531
Baixio	491	417	427	625	695	611	504
Arneiroz	578	847	424	340	372	286	492
São João do Jaguaribe	507	450	485	500	486	414	486
Pacujá	435	356	451	420	388	324	460
Granjeiro	498	46	628	587	622	358	439
Potiretama	443	520	633	524	606	262	406
Senador Sá	442	357	440	473	471	400	340
Umari	397	336	381	617	562	346	324

Fonte: RAIS-SEPRT/ME

Nota: Maiores e Menores municípios no ano de 2021.

SALDO DE EMPREGO

Evolução do emprego formal segundo os 10 maiores e os 10 menores municípios do Ceará - 2021

Municípios	Admitidos	Desligados	Saldo
Ceará	497.553	416.214	81.339
10 maiores			
Fortaleza	270.728	234.370	36.358
Juazeiro do Norte	20.845	15.091	5.754
Caucaia	17.709	14.178	3.531
Eusebio	18.228	15.310	2.918
Maracanau	24.771	22.680	2.091
Itapipoca	4.295	2.389	1.906
Aquiraz	7.282	5.690	1.592
Brejo Santo	2.973	1.645	1.328
Quixeramobim	4.053	2.763	1.290
Pereiro	1.756	691	1.065
10 menores			
Capistrano	64	75	-11
Sao Luis do Curu	112	132	-20
Quixere	1.700	1.730	-30
Quiterianopolis	39	70	-31
Senador Pompeu	603	634	-31
Barroquinha	72	105	-33
Piquet Carneiro	102	140	-38
Alto Santo	162	214	-52
Redencao	269	327	-58
Penaforte	180	361	-181

Fonte: Novo Caged – SEPRT/ME

6-SANEAMENTO

ABASTECIMENTO D'ÁGUA

Ligações ativas de água, segundo os 10 maiores e os 10 menores municípios atendidos pela CAGECE - Ceará - 2015-2021

Municípios	Ligações ativas de água						
	2015	2016	2017	2018	2019	2020	2021
Ceará	1.613.578	1.640.545	1.636.686	1.642.486	1.662.674	1.696.655	1.706.361
10 maiores							
Fortaleza	655.434	659.630	655.211	659.495	662.869	670.266	670.868
Juazeiro do Norte	84.500	86.260	87.708	86.902	87.800	90.014	92.181
Caucaia	81.587	88.477	88.696	88.431	89.933	91.706	90.734
Maracanaú	71.879	73.675	73.176	73.980	74.193	75.472	75.075
Maranguape	26.613	27.002	27.203	26.724	26.831	27.077	26.640
Itapipoca	22.191	23.091	23.659	23.900	24.423	24.781	25.410
Tianguá	19.547	20.008	20.368	20.769	21.429	22.393	23.330
Pacatuba	20.896	21.523	19.888	19.549	20.401	20.727	20.937
Quixadá	18.198	18.228	18.537	19.323	19.694	19.739	20.048
Crateús	17.879	17.860	17.987	18.403	18.650	19.127	19.353
10 menores							
Pires Ferreira	1.210	1.213	1.186	1.222	1.261	1.297	1.295
Arneiroz	1.269	1.233	1.199	1.267	1.241	1.299	1.269
Salitre	299	1.413	1.141	1.133	1.198	1.257	1.262
Potiretama	1.039	1.029	1.056	1.095	1.141	1.177	1.214
Choró	1.132	1.115	1.095	1.143	1.166	1.252	1.161
Tarrafas	1.021	1.039	1.056	1.054	1.073	1.119	1.121
Pacoti	950	945	953	932	904	913	883
Granjeiro	687	694	677	685	700	721	712
Ibaretama	-	-	900	668	700	746	707
Guaramiranga	637	659	649	665	659	668	690

Fonte: Companhia de Água e Esgoto do Ceará (CAGECE).

Nota: Maiores e Menores municípios no ano de 2021.

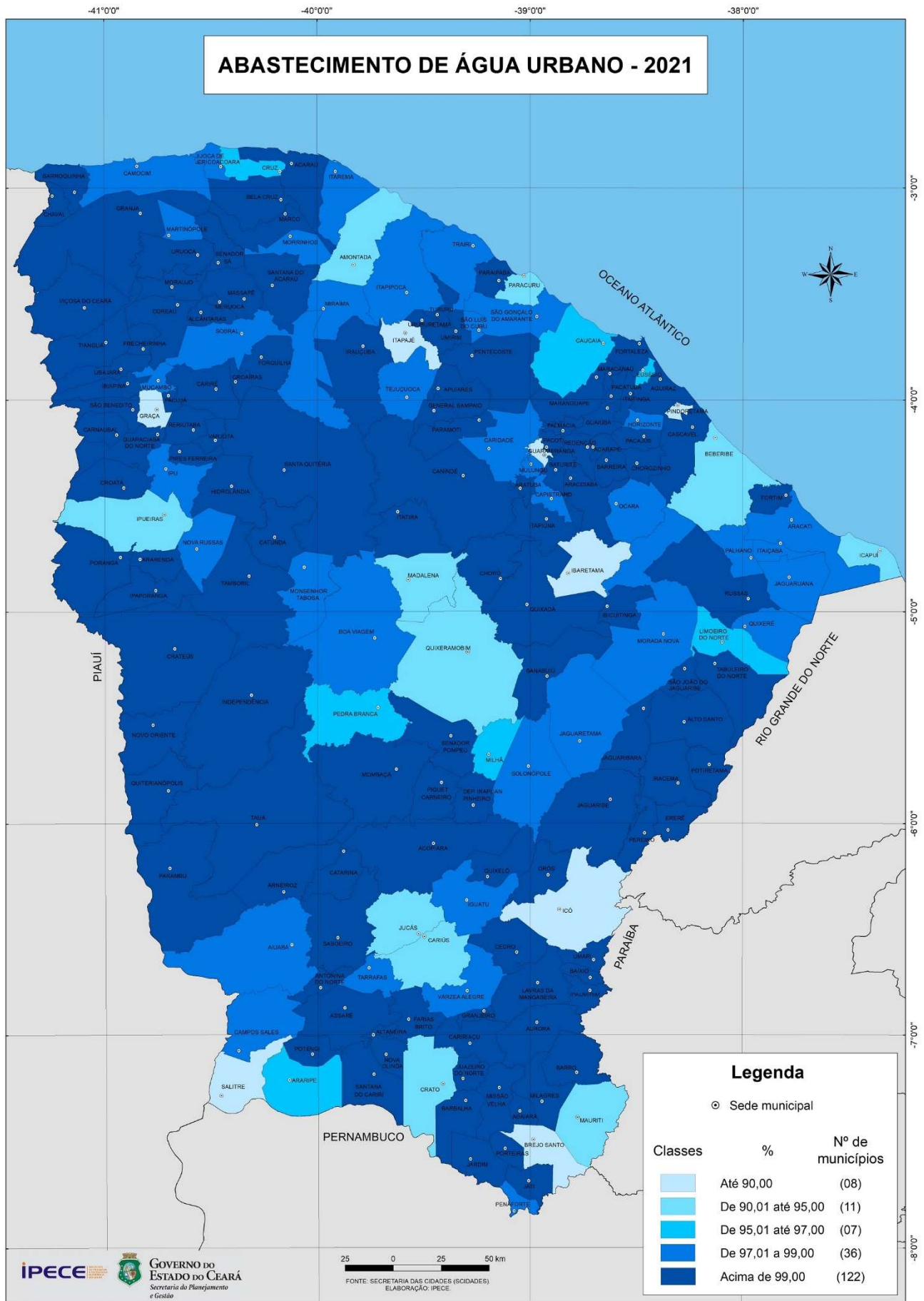

ESGOTAMENTO SANITÁRIO

Ligações ativas de esgoto, segundo os 10 maiores e os 10 menores municípios atendidos pela CAGECE - Ceará - 2015-2021

Municípios	Ligações ativas de esgoto						
	2015	2016	2017	2018	2019	2020	2021
Ceará	544.028	571.608	592.672	221.575	633.835	650.037	741.669
10 maiores							
Fortaleza	350.274	365.267	378.430	395.565	406.645	416.702	477.993
Caucaia	34.084	38.989	40.234	41.383	43.407	44.568	50.297
Maracanaú	31.330	31.936	34.655	35.794	36.560	37.295	41.112
Juazeiro do Norte	21.828	22.962	24.218	24.533	24.545	24.507	27.938
Pacatuba	11.128	11.144	11.351	11.828	12.071	12.317	13.521
Crateús	8.181	8.470	8.962	9.624	10.083	10.795	12.310
Itapipoca	10.599	11.334	11.273	11.369	11.260	11.356	12.116
Tianguá	5.410	5.850	5.838	6.991	7.399	7.696	8.639
Russas	4.639	4.703	5.206	5.457	5.565	5.919	6.766
Quixadá	3.606	3.771	3.766	5.137	5.179	5.584	6.177
10 menores							
Granjeiro	292	300	300	290	294	302	321
Redenção	283	272	269	268	276	287	301
Itaitinga	256	257	267	280	279	282	297
Baturité	265	261	261	258	251	251	271
Mulungu	218	228	225	232	228	231	249
Salitre	262	238	273	232	189	195	216
Missão Velha	163	166	163	165	171	174	190
Jaguaretama	129	128	127	125	129	127	126
Saboeiro	95	97	98	103	104	105	109
Tarrafas	81	87	85	84	82	83	101

Fonte: Companhia de Água e Esgoto do Ceará (CAGECE).

Nota: Maiores e Menores municípios no ano de 2021.

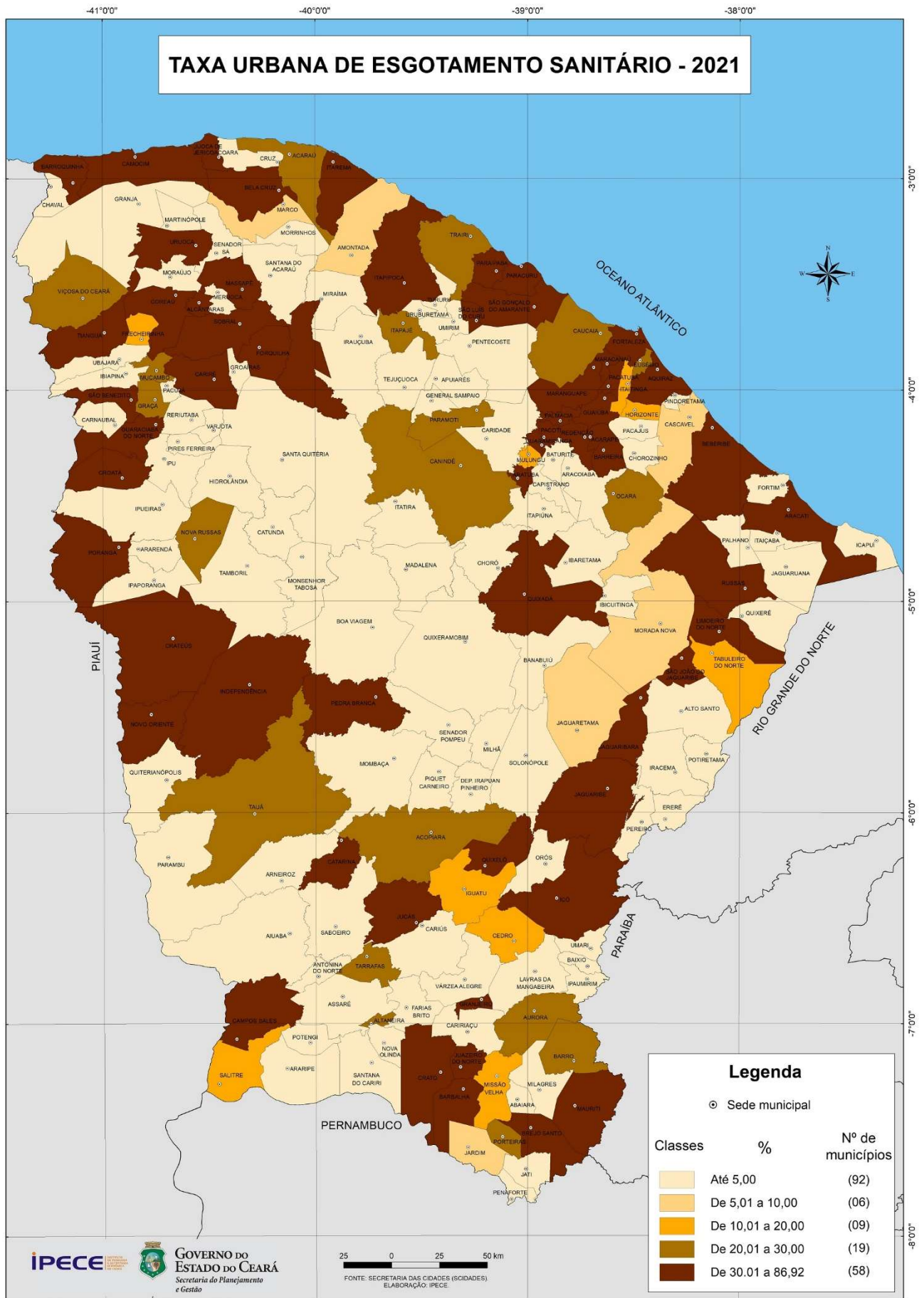

7-ENERGIA ELÉTRICA

CONSUMO DE ENERGIA

Consumo de energia elétrica (mwh) segundo os 10 maiores e os 10 menores municípios do Ceará - 2015-2021

Municípios	Consumo de energia elétrica (mwh)						
	2015	2016	2017	2018	2019	2020	2021
Ceará	11.228.670	11.438.792	11.279.744	11.575.659	13.499.216	11.673.157	12.712.261
10 maiores							
Fortaleza	4.203.104	4.316.550	4.236.079	4.356.214	4.978.520	4.367.766	4.740.835
Caucaia	384.485	410.866	412.337	424.221	598.954	1.044.135	1.174.024
Maracanaú	962.040	907.853	939.536	961.923	540.793	554.174	616.667
Juazeiro do Norte	334.543	342.085	332.989	342.775	414.222	312.158	338.960
Sobral	409.894	407.672	395.470	405.459	318.753	262.074	286.173
Aquiraz	201.657	209.627	207.864	213.073	320.679	225.449	247.568
Eusébio	182.742	200.272	193.054	197.683	241.844	184.681	203.445
Crato	130.044	134.281	131.594	135.383	209.745	139.995	153.101
Iguatu	123.437	127.036	124.732	127.896	188.944	139.617	150.049
Aracati	152.718	143.431	126.424	129.013	184.117	139.547	149.168
10 menores							
General Sampaio	5.034	5.283	4.391	4.521	6.578	4.872	5.422
Ererê	4.498	4.720	4.799	4.916	5.917	5.008	5.372
Pacujá	4.266	4.535	4.658	4.792	6.191	4.831	5.246
Tarrafas	4.255	4.566	4.517	4.622	6.371	4.885	5.209
Potiretama	3.637	3.744	3.835	3.940	5.458	4.513	4.851
Baixio	3.727	3.831	3.810	3.911	5.785	4.457	4.826
Umari	4.171	4.168	4.112	4.220	5.412	4.474	4.772
Altaneira	3.706	3.967	3.954	4.079	4.778	4.071	4.450
Senador Sá	3.513	3.673	10.285	10.531	5.317	3.892	4.141
Granjeiro	2.434	2.647	2.541	2.602	3.317	3.110	3.298

Fonte: ENEL.

Nota: Maiores e Menores municípios no ano de 2021.

CONSUMIDORES DE ENERGIA ELÉTRICA

Consumidores de energia elétrica segundo os 10 maiores e os 10 menores municípios do Ceará – 2015-2021

Municípios	Consumidores de energia elétrica						
	2015	2016	2017	2018	2019	2020	2021
Ceará	3.378.426	3.416.984	3.477.249	3.543.521	3.430.125	3.722.559	4.105.346
10 maiores							
Fortaleza	982.777	983.060	988.850	1.036.036	1.002.098	1.090.836	1.216.177
Caucaia	122.873	125.399	128.262	131.965	127.712	139.295	154.804
Juazeiro do Norte	100.608	102.291	106.253	107.552	104.085	113.262	126.064
Maracanaú	80.473	81.983	81.756	86.560	83.740	91.363	101.775
Sobral	78.287	79.534	82.259	83.120	80.406	87.385	96.846
Crato	48.690	50.250	51.649	52.228	50.604	54.951	60.687
Itapipoca	41.982	43.528	44.565	44.598	43.199	46.773	51.169
Iguatu	40.779	41.128	42.382	42.375	41.031	44.441	48.835
Aquiraz	36.011	37.251	37.603	39.059	37.799	41.157	45.665
Maranguape	35.673	36.381	36.957	38.126	36.893	40.166	44.555
10 menores							
Arneiroz	3.109	3.155	3.251	3.197	3.109	3.355	3.640
Umari	3.005	3.004	3.111	3.056	2.956	3.195	3.476
Senador Sá	2.797	2.848	2.925	2.957	2.869	3.115	3.434
Guaramiranga	2.840	2.941	3.007	2.986	2.893	3.125	3.395
General Sampaio	2.712	2.751	2.802	2.809	2.716	2.940	3.205
Potiretama	2.635	2.721	2.809	2.779	2.687	2.906	3.173
Pacujá	2.604	2.658	2.739	2.731	2.642	2.858	3.136
Ererê	2.610	2.656	2.719	2.684	2.599	2.804	3.039
Baixio	2.455	2.456	2.488	2.495	2.415	2.607	2.836
Granjeiro	1.880	1.864	1.942	1.884	1.827	1.972	2.136

Fonte: ENEL.

Nota: Maiores e Menores municípios no ano de 2021.

8- PREVIDÊNCIA SOCIAL

Número de benefícios emitidos segundo os 10 maiores e os 10 menores municípios do Ceará - 2015-2021

Municípios	Número de Benefícios emitidos em Dezembro						
	2015	2016	2017	2018	2019	2020	2021
Ceará	1.443.253	1.487.691	1.522.099	1.262.364	1.561.091	1.584.544	1.591.574
10 maiores							
Fortaleza	310.146	323.263	334.301	254.384	349.300	356.208	360.147
Juazeiro do Norte	37.052	37.650	38.359	26.521	39.160	39.214	39.257
Sobral	31.436	32.218	32.230	25.202	33.724	34.708	35.064
Caucaia	28.154	29.412	30.513	21.155	31.856	32.757	33.544
Maracanaú	19.713	21.186	22.564	16.413	24.856	26.383	27.418
Itapipoca	23.971	24.611	25.005	21.538	25.612	26.069	26.032
Crato	23.163	23.761	24.523	18.858	25.597	25.900	25.730
Iguatu	23.139	23.546	23.959	20.301	24.302	24.537	24.817
Quixadá	19.889	20.116	20.396	15.791	20.554	21.035	21.161
Crateús	20.083	20.407	20.689	18.008	20.992	21.144	21.148
10 menores							
Miraíma	841	799	845	722	913	987	1.015
Martinópole	472	613	714	539	871	976	985
Itaiçaba	1.323	1.400	1.433	1.289	1.513	2.001	969
Umari	650	719	776	709	809	871	937
Altaneira	467	556	629	534	721	770	770
Baixio	591	622	635	599	700	735	765
General Sampaio	370	428	493	457	545	584	635
Senador Sá	368	450	476	434	530	572	600
Moraújo	398	492	130	164	299	364	429
Guaramiranga	195	228	264	241	334	346	359

Fonte: INSS / CGEDA / SRGPS / SPREV / SEPRT - ME

Nota: Maiores e Menores municípios no ano de 2021.

(1) Estão inclusos os benefícios assistenciais e de legislação específica.

Valor dos benefícios emitidos pela previdência social nos municípios, segundo os 10 maiores e os 10 menores municípios do Ceará - 2015-2021

Municípios	Valor dos benefícios emitidos (R\$ mil)						
	2015	2016	2017	2018	2019	2020	2021
Ceará	14.936.341	17.171.359	18.760.831	16.337.122	20.608.194	21.980.235	23.129.194
10 maiores							
Fortaleza	4.109.561	4.734.218	5.215.271	4.493.617	5.770.850	4.109.561	4.734.218
Juazeiro do Norte	387.114	438.334	474.693	352.108	520.608	387.114	438.334
Sobral	337.826	383.983	413.751	339.192	456.183	337.826	383.983
Caucaia	281.552	324.042	357.789	262.490	401.163	281.552	324.042
Maracanaú	211.306	249.503	282.494	225.576	332.879	211.306	249.503
Crato	236.455	273.657	300.706	244.277	338.887	236.455	273.657
Iguatu	225.313	255.034	276.360	239.565	303.547	225.313	255.034
Itapipoca	224.515	257.909	278.026	243.043	300.845	224.515	257.909
Crateús	198.123	226.282	244.639	220.826	265.953	198.123	226.282
Quixadá	191.880	215.474	228.976	181.063	246.637	191.880	215.474
10 menores							
Paramoti	6.788	8.756	10.005	8.873	11.370	12.785	14.102
Miraíma	7.484	8.216	9.354	8.108	10.851	12.074	13.127
Martinópole	4.442	5.906	7.709	6.333	10.073	11.930	12.838
Umari	5.941	7.364	8.560	8.127	9.762	10.800	11.940
Altaneira	4.118	5.521	6.768	5.903	8.617	9.572	10.304
Baixio	5.615	6.518	7.140	6.749	8.461	9.317	9.953
General Sampaio	3.389	4.307	5.307	5.132	6.369	7.190	8.003
Senador Sá	3.587	4.543	5.466	5.003	6.281	7.084	7.738
Moraújo	3.798	5.188	1.914	1.607	3.309	4.611	5.471
Guaramiranga	1.799	2.409	2.892	2.708	3.953	4.525	4.746

Fonte: INSS / CGEDA / SRGPS / SPREV / SEPRT - ME

Nota: Maiores e Menores municípios no ano de 2021.

(1) Estão incluídos os benefícios assistenciais e de legislação específica.

Convenções Utilizadas

[...] O dado é desconhecido, podendo o fenômeno existir ou não existir.

[-] O fenômeno não existe.

[0;0,0;0,00] O dado existe, mas seu valor é inferior à metade da unidade adotada.