

IPLANFOR Fortaleza 2040

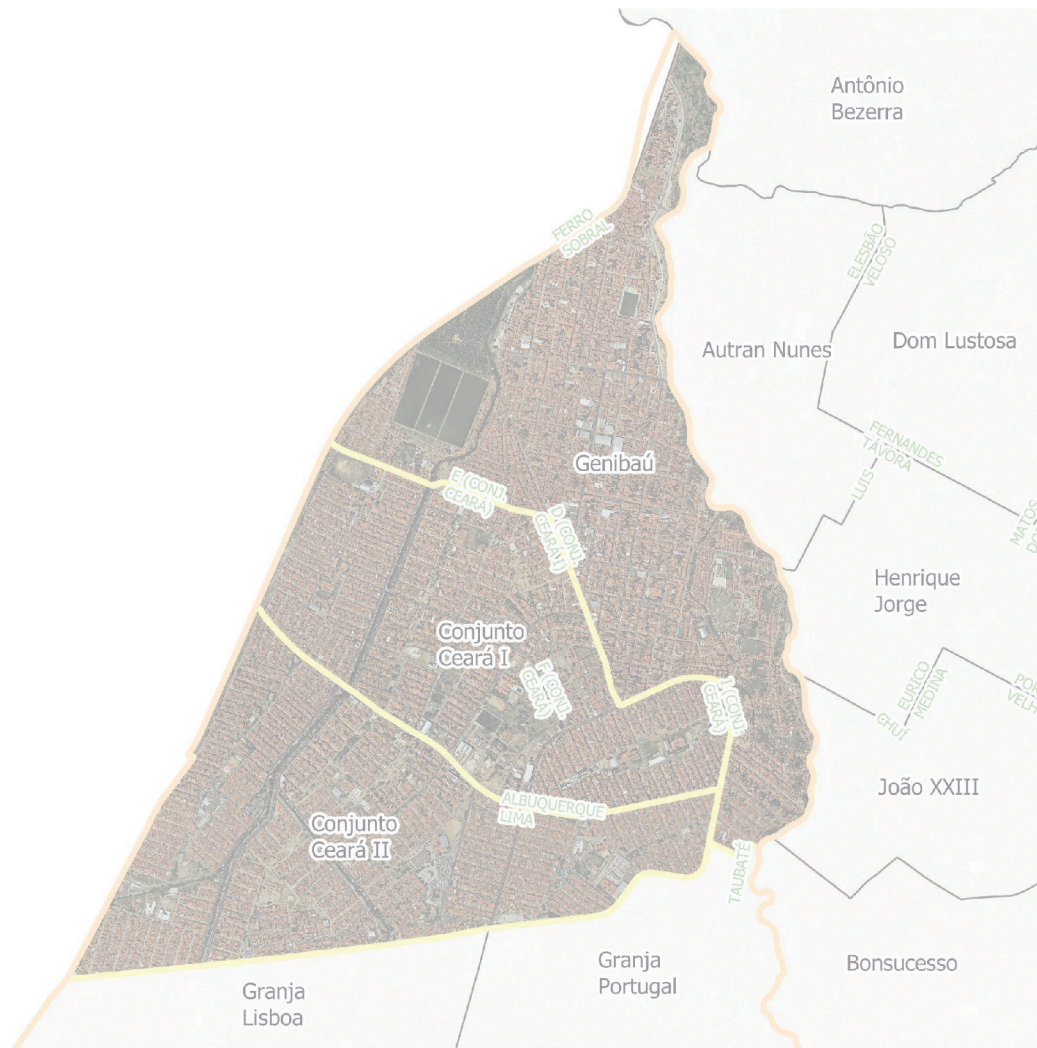

ESCALA 1:25.000

- Proposta
- Conjunto Ceará I
 - Conjunto Ceará II
 - Genibaú
 - Limites da SR V

Território **GENIBAÚ** **CONJUNTO CEARÁ I** **CONJUNTO CEARÁ II**

Apresentação

Este caderno reúne informações sobre um dos territórios que compõem a cidade de Fortaleza. Ele deverá servir, entre outras utilidades, para auxiliar na elaboração de uma Agenda para o desenvolvimento sustentável deste território.

Isso faz parte do que foi proposto pelo Plano Fortaleza 2040 para contribuir na transformação de Fortaleza em uma cidade mais acolhedora, justa e com oportunidades para todos os seus moradores.

De acordo com este Plano, cada território da Cidade deverá elaborar, de maneira compartilhada entre as suas comunidades e o poder público, e acompanhar a implementação de agendas territoriais que permitam executar as ações propostas pelo Fortaleza 2040.

Para isso, foi realizada uma consulta, durante o ano de 2018, objetivando identificar os territórios existentes. Atualizou-se, assim, um total de 39 territórios, para os quais se propõe o funcionamento permanente de um Fórum que aproxime as comunidades do poder público municipal em um permanente diálogo, fortalecendo, desse modo, a governança territorial em Fortaleza.

Por agendas territoriais considera-se um conjunto de estratégias voltadas para o desenvolvimento de cada território, pactuadas entre as comunidades e o poder público, reunindo ações de curto, médio e longo prazo.

A sua elaboração nasce de uma análise da atual situação do território, apropriando-se das informações disponibilizadas pelo setor público (o que já existe e o que se planeja para o território), e avaliando as suficiências e as carências de modo a identificar as ações prioritárias para o desenvolvimento territorial.

Este trabalho está sendo realizado pela Prefeitura de Fortaleza, desenvolvido pelas atuais Secretarias Regionais, apoiado pela Coordenadoria Especial de Participação Social (Ceps) e articulado pelo Instituto de Planejamento de Fortaleza (Iplanfor).

CONJUNTO CEARÁ I e II – GENIBAÚ

ALGUMAS INFORMAÇÕES SOBRE O TERRITÓRIO

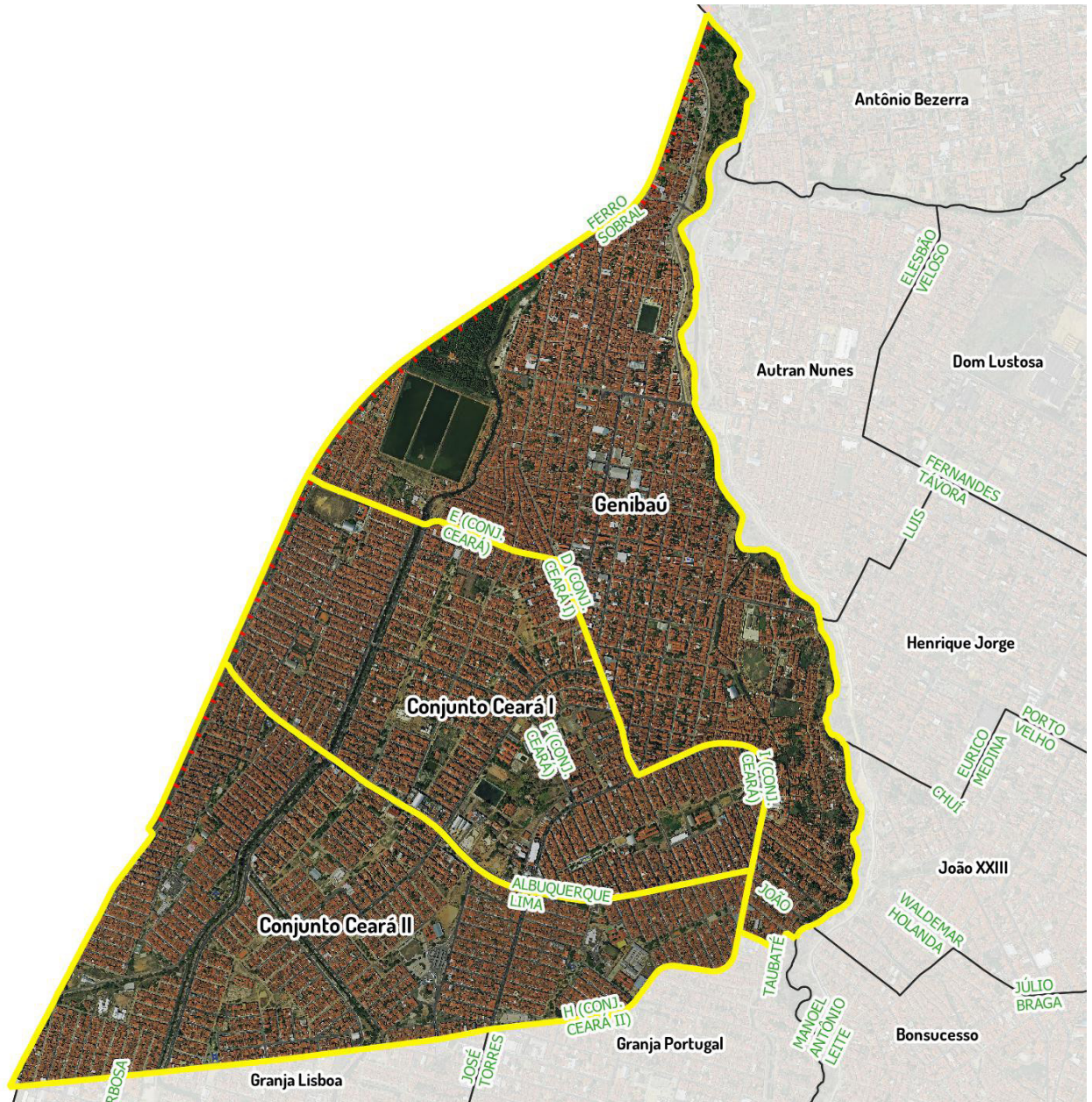
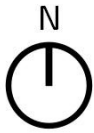

ESCALA 1:22000

 Limites de bairros

Iplanfor, 2018

1 - ASPECTOS DEMOGRÁFICOS

O Território formado pelos bairros Genibau, Conjunto Ceará I, Conjunto Ceará II possui os seguintes indicadores demográficos:

	Conjunto Ceará I	Conjunto Ceará II	Genibau	Total
Domicílios Particulares Permanentes	5.884	7.064	12.354	25.302
População Residente	19.221	23.673	40.336	83.230
População Homens	8.850	10.998	19.531	39.379
População Mulheres	10.371	12.675	20.805	43.851
Razão de Dependência Jovens	26.1%	25.2%	40.8%	-
Razão de Dependência Idosos	10.1%	10.5%	4.9%	-
Razão de Dependência Total	36.2%	35.7%	45.7%	-
Índice de Envelhecimento	38.7%	41.7%	12%	-
Razão de Masculino x Feminino	85.3%	86.8%	93.9%	-
Razão Crianças-Mulheres	22.3%	21.7%	30.8%	-
Média de moradores por Domicílios	3.5	3.5	3.6	-
Proporção de domicílios ocupados	93%	95.5%	91.9%	-
Proporção de domicílios não ocupados	7%	4.5%	8.1%	-

2 - EQUIPAMENTOS PÚBLICOS MUNICIPAIS EXISTENTES

No território estão situados os equipamentos públicos municipais descritos na tabela abaixo.

Um primeiro exercício do Fórum poderá ser uma avaliação do estágio atual do seu funcionamento – se está funcionando de forma satisfatória ou não. Em caso de resposta negativa, poderia ser feita uma breve avaliação de quais as causas disso.

Genibau

EQUIPAMENTO	ENDEREÇO
Areninha	Rua José Mendonça, s/n
Areninha campo do Servilha	Jose Mendonça / Perilio Teixeira
Centro de Educação Infantil	Av I, s/n
Centro de Educação Infantil	Rua vinte e quatro de outubro, 1063
Creche Conveniada	Rua mestre André, 155
Escola de Tempo Parcial	Rua Nossa senhora das graças, s/n
Escola de Tempo Parcial	Av. D, 1015
Escola de Tempo Parcial	Rua Ricardo Ponte, s/n
Escola de Tempo Parcial	Rua vinte e quatro de outubro, s/n
Escola de Tempo Parcial	Rua José Mendonça, s/n
Praça	Av. Senador Fernandes Távora / Rua 24 de outubro
UAPS José Galba de Araújo	Av. Sen. Fernandes távora,3161
UAPS Ronaldo Albuquerque Ribeiro	Av I, s/n

Conjunto Ceará I

EQUIPAMENTO	ENDEREÇO
CEJA Adelino Alcântara Filho	Rua 612, s/n
Creche Conveniada Nossa Senhora de Fátima	Rua 1163, 10
EEFM Doutor Gentil Barreira	Rua 202 - d, s/n
EEFM Jose Leopoldino da Silva Filho	Rua 448 e, s/n
EEM Liceu do Conjunto Ceará	Rua 1139 a, 10
EEM Professor Jose Maria Campos de Oliveira	Rua 820, s/n
Escola de Tempo Parcial João Nunes Pinheiro	Av. F, 550
Escola de Tempo Parcial Padre José Arimatéia Diniz	Rua 810, s/n
Escola de Tempo Parcial Professor José Militão de Albuquerque	Rua 1145, 14
Escola de Tipo Integral Professor Ademar Nunes Batista	Rua 1159 , 100

Conjunto Ceará II

EQUIPAMENTO	ENDEREÇO
Centro de Educação Infantil Antônia Nathalia Cristina Chaves Maciel	Rua 910, s/n
Centro de Educação Infantil Jornalista Neno Cavalcante	Rua 725, s/n
Creche Conveniada Irmãos Firmo	Rua 1096, 15a
EEEP Professor Cesar Campelo	Rua 717, s/n
EEFM Doutor Ubirajara Índio do Ceara	Rua 751, s/n
EEFM Professor Edmilson Guimaraes de Almeida	Rua 1074, s/n
EEFM Professor Plácido Aderaldo Castelo	Rua 719, s/n
EEFM Professora Maria Antonieta Nunes	Rua 916, 1
Escola de Tempo Parcial Edilson Brasil Soárez	Rua 315, 111
Escola de Tempo Parcial Governador Faustino de Albuquerque	Rua 143, 155
Escola de Tempo Parcial João Paulo II	Av. C, 1381

EQUIPAMENTOS DOS GRUPOS DE BAIRROS

FORTALEZA 2040

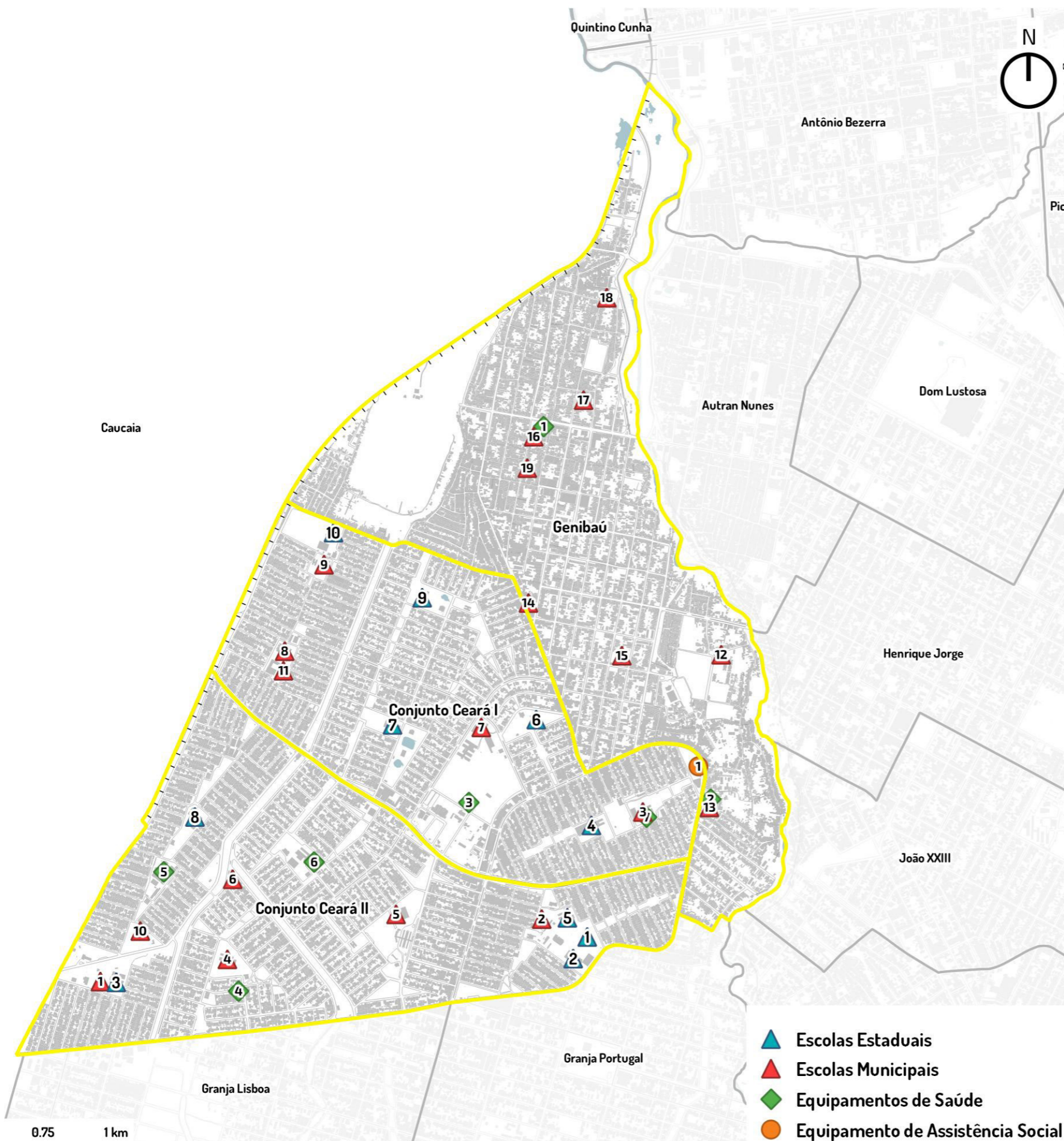

Equipamento	Número	Nome da Escola	Endereço	Bairro
Escola Estadual	1	EEEP PROFESSOR CESAR CAMPELO	RUA 717, S/N	CONJUNTO CEARÁ II
	2	EEFM DOUTOR UBIRAJARA INDIO DO CEARA	RUA 751, S/N	CONJUNTO CEARÁ II
	3	EEFM PROFESSORA MARIA ANTONIETA NUNES	RUA 916, 1	CONJUNTO CEARÁ II
	4	EEM PROFESSOR JOSE MARIA CAMPOS DE OLIVEIRA	RUA 820, S/N	CONJUNTO CEARÁ I
	5	EEFM PROFESSOR PLACIDO ADERALDO CASTELO	RUA 719, S/N	CONJUNTO CEARÁ II
	6	CEJA ADELINO ALCANTARA FILHO	RUA 612, S/N	CONJUNTO CEARÁ I
	7	EEFM DOUTOR GENTIL BARREIRA	RUA 202 - D, S/N	CONJUNTO CEARÁ I
	8	EEFM PROFESSOR EDMILSON GUIMARAES DE ALMEIDA	RUA 1074, S/N	CONJUNTO CEARÁ II
	9	EEFM JOSE LEOPOLDINO DA SILVA FILHO	RUA 448 E, S/N	CONJUNTO CEARÁ I
	10	EEM LICEU DO CONJUNTO CEARA	RUA 1139 A, 10	CONJUNTO CEARÁ I

Equipamento	Número	Nome da Escola	Endereço	Bairro
Escola Municipal	1	ANTÔNIA NATHALIA CRISTINA CHAVES MACIEL	RUA 910, S/N	CONJUNTO CEARÁ II
	2	JORNALISTA NENO CAVALCANTE	RUA 725, S/N	CONJUNTO CEARÁ II
	3	PADRE JOSÉ ARIMATÉIA DINIZ	RUA 810, S/N	CONJUNTO CEARÁ I
	4	EDILSON BRASIL SOÁREZ	RUA 315, 111	CONJUNTO CEARÁ II
	5	GOVERNADOR FAUSTINO DE ALBUQUERQUE	RUA 143, 155	CONJUNTO CEARÁ II
	6	JOÃO PAULO II	AV. C, 1381	CONJUNTO CEARÁ II
	7	JOÃO NUNES PINHEIRO	AV. F, 550	CONJUNTO CEARÁ I
	8	PROFESSOR ADEMAR NUNES BATISTA	RUA 1159, 100	CONJUNTO CEARÁ I
	9	PROFESSOR JOSÉ MILITÃO DE ALBUQUERQUE	RUA 1145, 14	CONJUNTO CEARÁ I
	10	IRMÃOS FIRMO	RUA 1096, 15A	CONJUNTO CEARÁ II
	11	NOSSA SENHORA DE FÁTIMA	RUA 1163, 10	CONJUNTO CEARÁ I
	12	MANOEL CAETANO DE SOUZA	RUA N.S. DAS GRAÇAS, S/N	GENIBAÚ
	13	MARIA TEREZINHA DE CARVALHO HOLANDA	AV. I, S/N	GENIBAÚ
	14	IRMÃ MARIA EVANETE	AV. D, 1015	GENIBAÚ
	15	PROFESSOR AMÉRICO BARREIRA	RUA RICARDO PONTE, S/N	GENIBAÚ
	16	MURILO AGUIAR	RUA VINTE E QUATRO DE OUTUBRO, S/N	GENIBAÚ
	17	JOÃO FREDERICO FERREIRA GOMES	RUA JOSÉ MENDONÇA, S/N	GENIBAÚ
	18	SEMENTE DA LIBERDADE	RUA MESTRE ANDRÉ, 155	GENIBAÚ
	19	MURILO AGUIAR	RUA VINTE E QUATRO DE OUTUBRO, 1063	GENIBAÚ

Equipamento	Número	Nome	Endereço	Bairro
Equip. de Saúde	1	JOSE GALBA DE ARAUJO	AVENIDA SEN. FERNANDES TAVORA, 3161	GENIBAÚ
	2	RONALDO DE ALBUQUERQUE RIBEIRO	AVENIDA I, S/N	GENIBAÚ
	3	MACIEL DE BRITO	AVENIDA A, S/N (1ª ETAPA)	CONJUNTO CEARÁ I
	4	ABCR CONJUNTO CEARA	RUA 303 C	CONJUNTO CEARA
	5	HOSPITAL DISTRITAL NOSSA SENHORA DA CONCEICAO	RUA 1018 ETAPA 4, 148	CONJUNTO CEARA
	6	JOSE PONTES NETO	RUA 541E, 150	CONJUNTO CEARÁ II
	7	UPA CONJUNTO CEARA	RUA 860, S/N	CONJUNTO CEARA I

Equipamento	Número	Tipo	Endereço	Bairro
	1	CENTRO DE REFERENCIA DA ASSISTENCIA SOCIAL - CRAS	AV. I, 340, 3ª ETAPA	Conjunto Ceará I

0 0.25 0.5 0.75 1 km

ESCALA 1:18000

PROJEÇÃO UTM 24S - DATUM: SIRGAS 2000

3 - ASSENTAMENTOS PRECÁRIOS EXISTENTES NO TERRITÓRIO

Assentamentos precários são aqueles classificados pelo IBGE como aglomerados constituídos por 51 ou mais unidades habitacionais caracterizadas pela ausência do título de propriedade e que tenham pelo menos uma das características a seguir: irregularidade das vias de circulação e do tamanho e forma dos lotes e/ou carência de serviços públicos essenciais (como coleta de lixo, rede de esgoto, rede de água, energia elétrica e iluminação pública).

RELAÇÃO DOS ASSENTAMENTOS PRECÁRIOS DO TERRITÓRIO

Genibau

- Favela da mangueira
KM 10
Genibaú 4
Cachoeira Dourada
Comunidade do Capim
Dias Monteiro / Olaria e Nova Jerusalém
Boa Esperança
Rua Alves batista (favela da mangueira)
comunidade Canal da Moçambique
Pantana III

Conjunto Ceará I

- Área verde I (Conjunto Ceará)

Conjunto Ceará II

MAPA – ASSENTAMENTOS PRECÁRIOS NO TERRITÓRIO



Iplanfor, 2018

LINHAS DE TRANSPORTE PÚBLICO DOS GRUPOS DE BAIRROS

FORTALEZA 2040

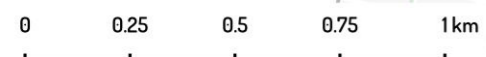
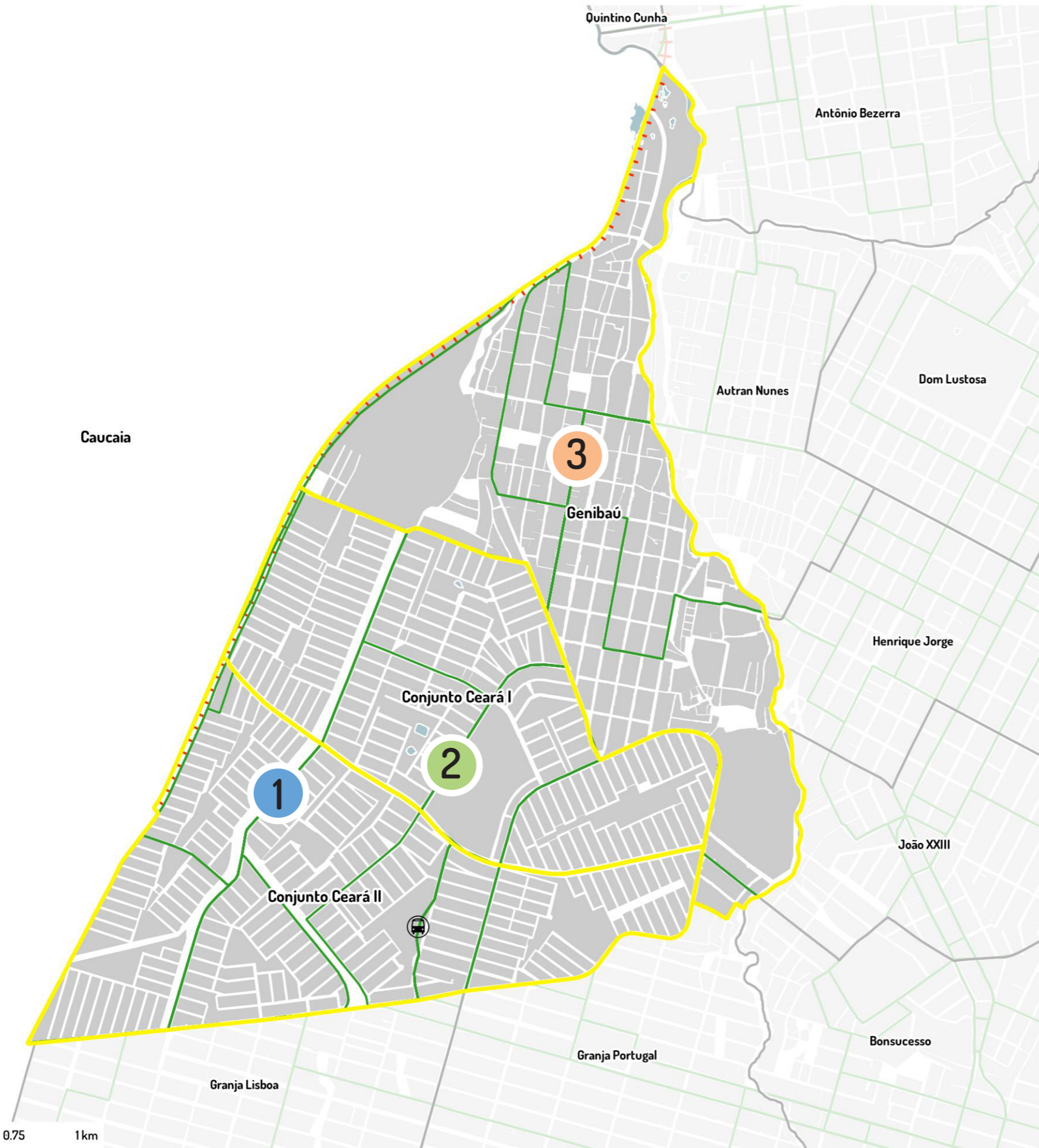
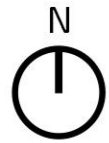

ESCALA 1:18000

PROJEÇÃO UTM 24S - DATUM: SIRGAS 2000

Avenida C	
Código da Linha	Nome da Linha

- 9 Cj Ceará/Centro (STPC)
- 10 Cj Ceará/Bonsucesso/Centro (STPC)
- 43 Cj Ceará/Lagoa/Fernandes Távora
- 45 Cj Ceará/Papicu/Montese
- 343 Cj Ceará II

Avenida B	
Código da Linha	Nome da Linha

- 76 Cj Ceará/Aldeota
- 81 Cj Ceará/Antônio Bezerra II
- 324 1ª Etapa
- 385 Cj Ceará/Centro

Rua José Mendonça	
Código da Linha	Nome da Linha

- 9 Cj Ceará/Centro (STPC)
- 15 Cj Ceará/Antônio Bezerra I
- 43 Cj Ceará/Lagoa/Fernandes Távora
- 45 Cj Ceará/Papicu/Montese
- 54 Granja Lisboa/Goibeiras (STPC)
- 76 Cj Ceará/Aldeota
- 81 Cj Ceará/Antônio Bezerra II

- Quadras
- Linha de Transporte Público
- Terminal de Ônibus
- Metrô Linha Oeste

REDE DE ÁGUA E ESGOTO DOS GRUPOS DE BAIRROS

FORTALEZA 2040

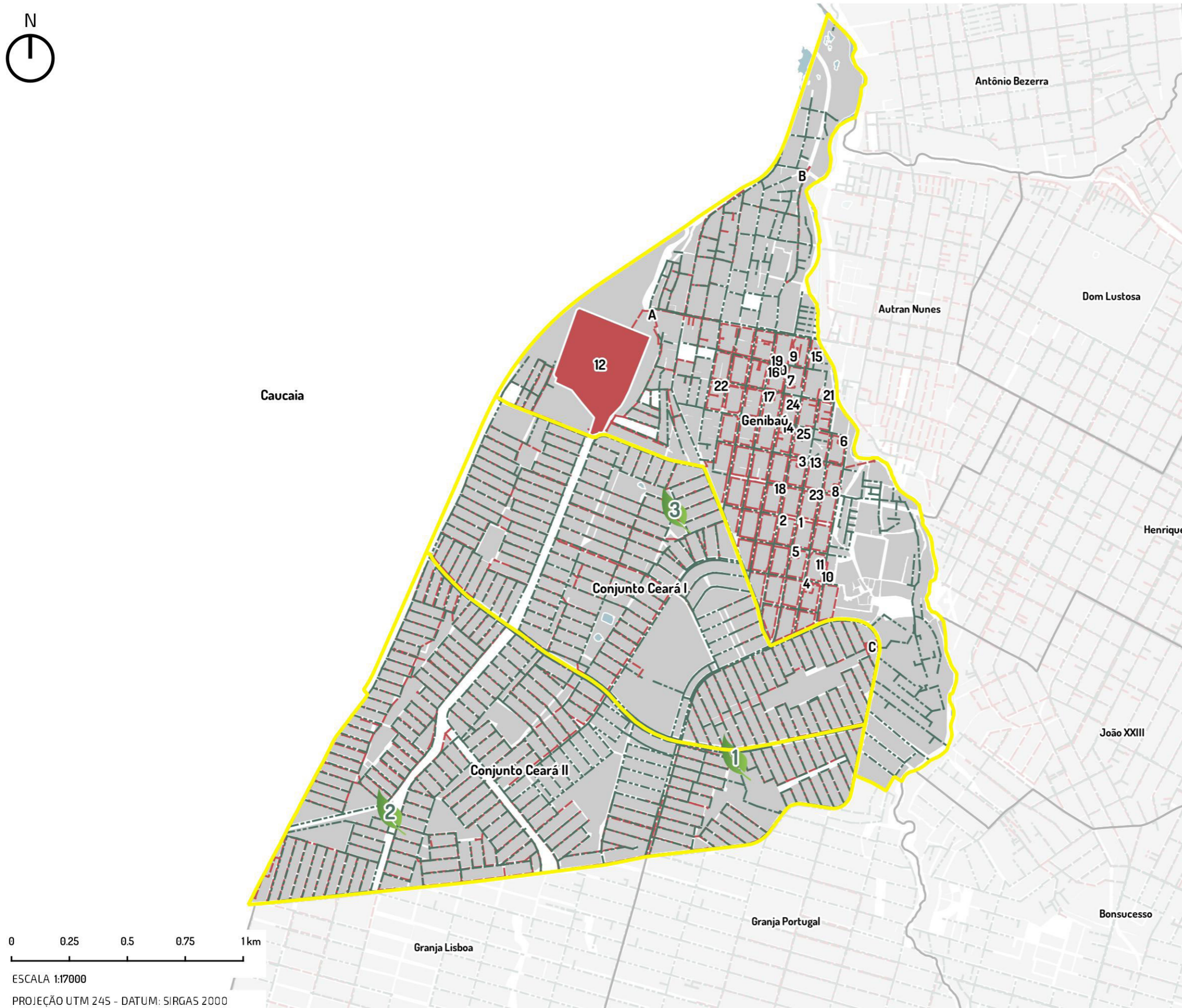
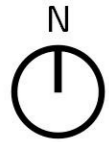







Número	Ecoponto	Endereço
1	Conjunto Ceará I	Avenida Ministro Albuquerque Lima, 1150 - Esquina com a Rua 721
2	Conjunto Ceará II	Avenida C, 1890 - Esquina com Rua 1001 - 4ª Etapa do Conjunto Ceará
3	Conjunto Ceará I	Rua 442, 159 - Esquina com Rua 432 - 2ª Etapa do Conjunto Ceará

Estação elevatória de esgoto

A	EEE GENIBAU II
B	EEE GENIBAU I
C	EEE - CONJUNTO CEARÁ 3ª ETAPA

Estação de tratamento de esgoto

1	ETE 41 GENIBAU
2	ETE 37 GENIBAU
3	ETE 59 GENIBAU
4	ETE 33 GENIBAU
5	ETE 34 GENIBAU
6	ETE 56 GENIBAU
7	ETE 57 GENIBAU
8	ETE 07 GENIBAU
9	ETE 20A GENIBAU
10	ETE 40 GENIBAU
11	ETE 36 GENIBAU
12	ETE CONJUNTO CEARÁ - 4ª ETAPA
13	ETE 11 GENIBAU
14	ETE 19 GENIBAU
15	ETE 20 GENIBAU
16	ETE 15
17	
18	
19	ETE 15
20	ETE 14
21	ETE 21
22	
23	ETE 08 GENIBAU
24	
25	



-  Ecopontos
-  Rede de Esgoto
-  Rede de Água
-  Estação Elevatória de Esgoto
-  Estação de Tratamento de Esgoto
-  Quadras
-  Corpo hídrico

0 0.25 0.5 0.75 1km
 ESCALA 1:17000
 PROJEÇÃO UTM 24S - DATUM: SIRGAS 2000

PRAÇAS E VAZIOS URBANOS DOS GRUPOS DE BAIRROS

FORTALEZA 2040

Número	Nome da praça	Endereço	Tipo	Bairro
1	PRAÇA VITÓRIA	RUA 117 / RUA 119	PRAÇA	CONJUNTO CEARÁ
2		AV. H	ÁREA VERDE	CONJUNTO CEARÁ
3		AV. MINISTRO ALBUQUERQUE LIMA / RUA 218	PRAÇA	CONJUNTO CEARÁ 2ª ETAPA
4		AV J / RUA 910	ÁREA VERDE	CONJUNTO CEARÁ 4ª ETAPA
5		AV. I / RUA 802	PRAÇA	CONJUNTO CEARÁ
6		AV MIN ALBUQUERQUE LIMA / AV J	ÁREA VERDE	CONJUNTO CEARÁ
7		AV. SEN FERNANDES TÁVORA / RUA 24 DE OUTUBRO	PRAÇA	GENIBAÚ
8		AV H / AV A	PRAÇA	CONJUNTO CEARÁ
9		RUA 1133 / RUA SDO	ÁREA VERDE	CONJUNTO CEARÁ
10		RUA 436 / RUA 440	ÁREA VERDE	CONJUNTO CEARÁ 2ª ETAPA
11		RUA 1084 / AV C	PRAÇA	CONJUNTO CEARÁ
12	PRAÇA DA CONQUISTA	AV MIN ALBUQUERQUE LIMA / RUA 202	PRAÇA	CONJUNTO CEARÁ
13				
14				
15				
16				
17	ARENINHA CAMPO DO SERVILHA	JOSE MENDONÇA / PERILIO TEIXEIRA	ARENINHA	GENIBAÚ
18	ARENINHA DO CONJUNTO CEARÁ	ALANIS MARIA LAURINDO DE OLIVEIRA	ARENINHA	CONJUNTO CEARÁ
19	PRAÇA UV3	AV. C	PRAÇA	CONJUNTO CEARÁ

-  Vazios urbanos
-  Praças

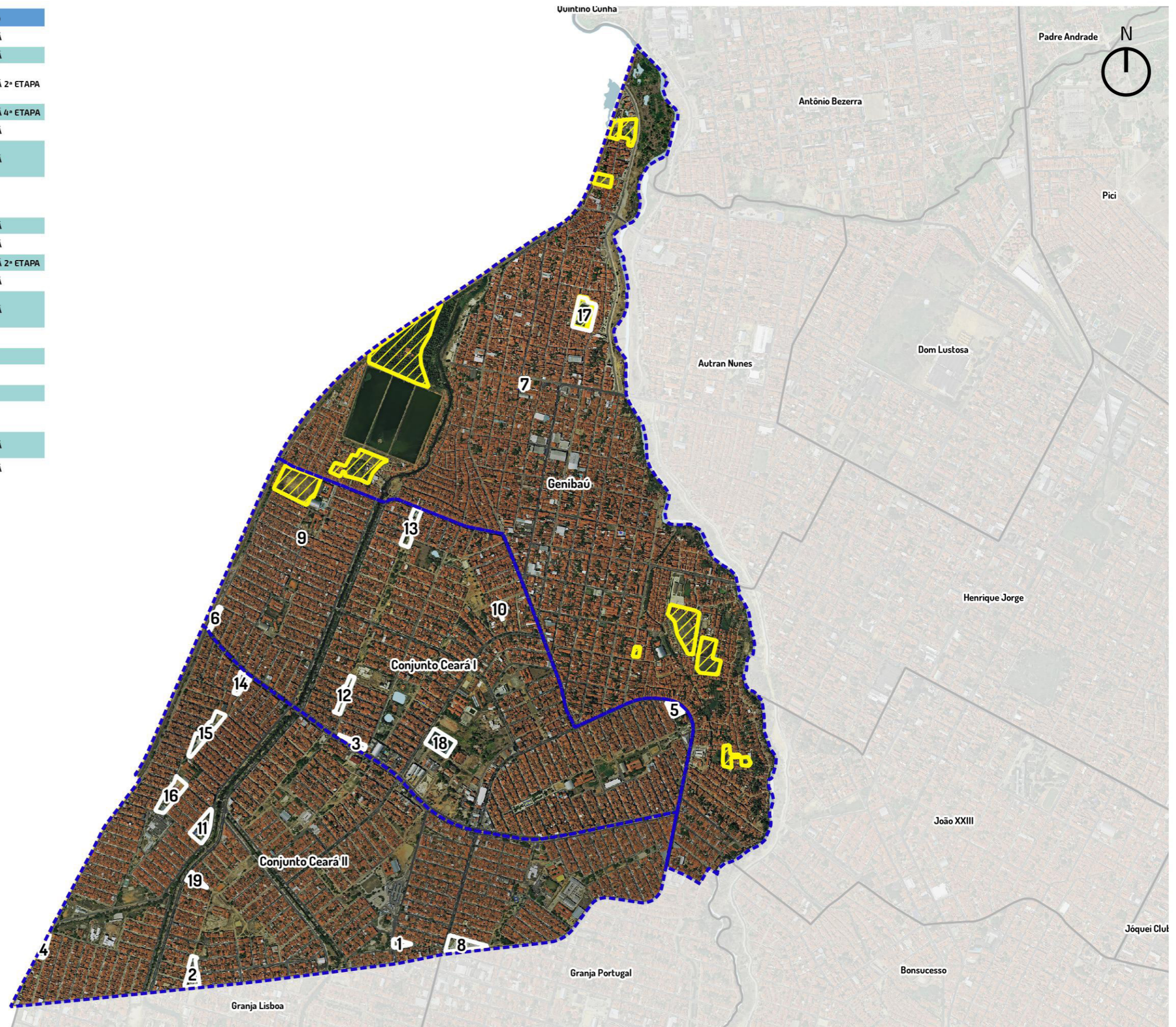

0 0.25 0.5 0.75 1 km

ESCALA 1:16000

PROJEÇÃO UTM 24S - DATUM: SIRGAS 2000

AÇÕES DE MOBILIDADE URBANA EXECUTADAS E PREVISTAS NO TERRITÓRIO

FORTALEZA 2040



- - - Ciclofaixa
- Trecho Av. H/Sg. João Pinheiro
- Trecho Min. Albuquerque Lima
- Ciclovias
- Binários Existentes e previstos
- Conj Ceará
- - - Metro Linha Oeste
- Quadras
- Corpo hídrico

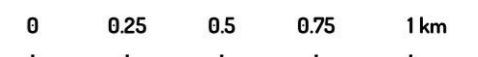

ESCALA 1:20000

PROJEÇÃO UTM 24S - DATUM: SIRGAS 2000

4 - AÇÕES PROPOSTAS PELO FORTALEZA 2040

0 Equidade territorial, social e econômica

- Regulamentação e elaboração dos PIRF das Zeis
- Melhoria Habitacional das unidades situadas nos assentamentos precários urbanizados ou que serão alvo de urbanização
- Legitimação de posse dos imóveis localizados em assentamentos precários consolidados
- Promoção da regularização fundiária plena em assentamentos precários consolidáveis sem reassentamento
- Legitimação de posse dos imóveis localizados em assentamentos precários consolidados
- Promoção da regularização fundiária plena em assentamentos precários consolidáveis sem reassentamento
- Legitimação de posse dos imóveis localizados em assentamentos precários consolidados
- Promoção da regularização fundiária plena em assentamentos precários consolidáveis sem reassentamento
- Criação de Núcleos de Mediação de Conflitos em todos os bairros da capital.
- Ampliação dos Conselhos Comunitários de Defesa Social (CCDS) para todos os bairros da capital cearense, visando ao controle social da qualidade dos serviços na área de Segurança Pública e contribuir para a mediação de conflitos
- Apoio às ações de comercialização (feiras, eventos, rodada de negócios etc.).
- Criação de empreendimentos produtivos de coleta e reciclagem de materiais recicláveis.
- Apoio à criação de empreendimentos autogestionários de produção, comercialização e consumo sustentáveis.
- Promoção do acesso a mercados (realização de feiras, rodada de negócios e ações de marketing).
- Estímulo à formalização de pequenos negócios.
- Promoção de capacitação técnica e gerencial aos pequenos produtores de artesanato

1

Cidade conectada, acessível e justa

O Plano Mestre Urbanístico no Fortaleza 2040 propõe, na área do território:
Corredor de Urbanização N.º 5
Plano Específico do Maranguapinho

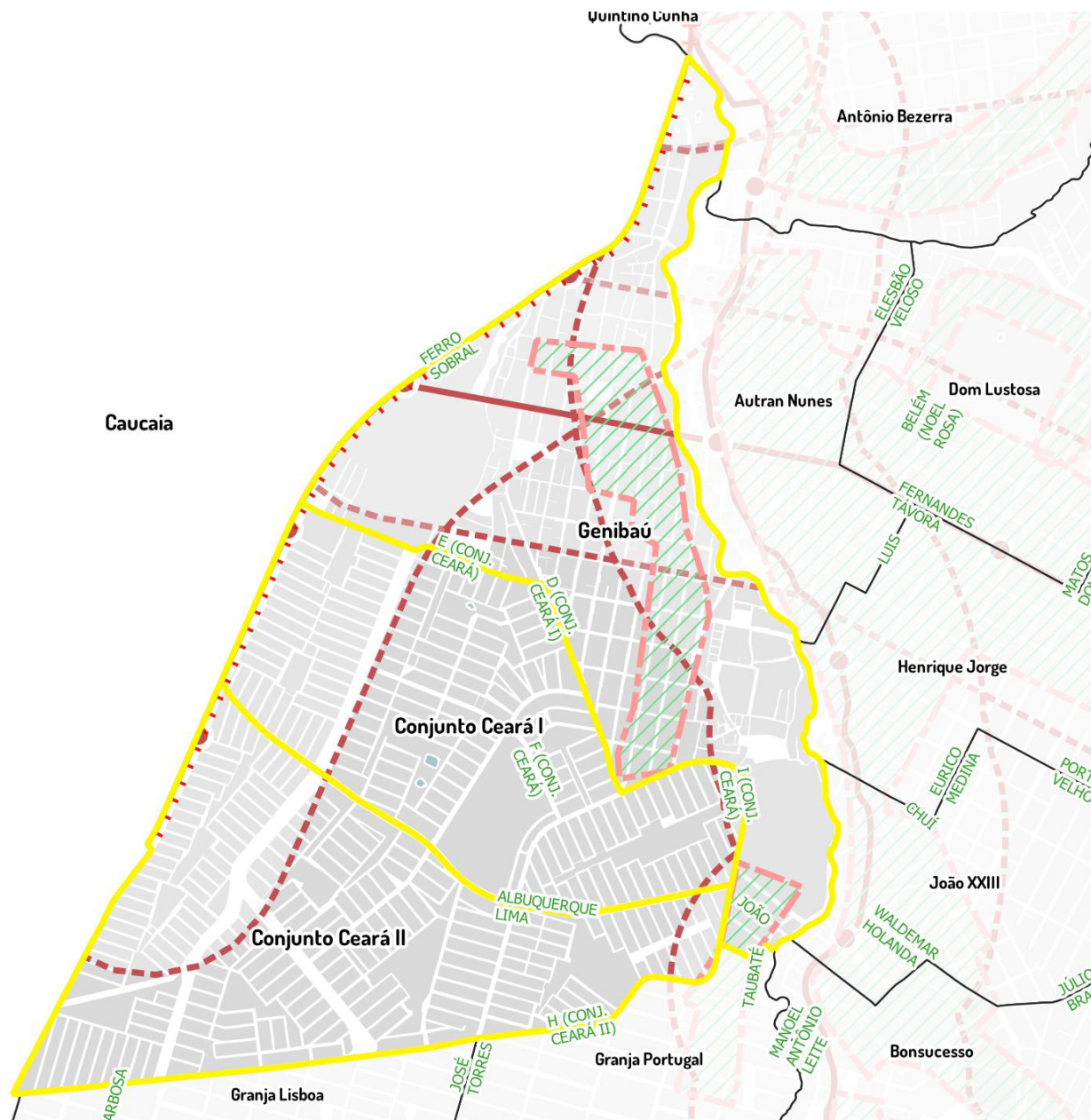
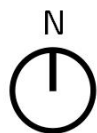

ESCALA 1:23000

 Maranguapinho

 Área de Impacto (500m)

 Corredor de urbanização

 Estações

 Limites de bairros

 Quadras

Iplanfor, 2018

2 Vida comunitária, acolhimento e bem estar

- Implantação de brinquedotecas.
- Academias ao ar livre.
- Construção de cachorródromos.
- Mapeamento, monitoramento e apoio às atividades de esporte e lazer oferecidas gratuitamente às comunidades.
- Implantação de espaços para a interação de crianças e adolescentes (praças, parques infantis, quadras, espaços culturais, multifuncionais).
- Articulação, fomento e fiscalização de parcerias entre a prefeitura e iniciativa privada para implementação da Lei da Aprendizagem (inclusão no mundo do trabalho).
- Implantação de berçários nos Centros de Educação Infantil.
- Construção de Praças da Juventude com conselhos de gestão.
- Criação de bibliotecas comunitárias por meio de editais.
- Calendário anual de eventos para idosos.

3 Desenvolvimento da cultura e do conhecimento

- Implantação de Ambientes Científico-Tecnológicos criativos e lúdicos de Aprendizagem nas instituições educacionais municipais, privilegiando o laboratório e a experimentação.
- Garantia de condições satisfatórias na infraestrutura de 100% das instituições educacionais e aquisição de equipamentos, materiais de apoio, recursos pedagógicos e livros para as bibliotecas, necessários ao eficiente funcionamento do parque escolar.
- Ampliação do atendimento em creches.
- Ampliação da rede física da educação infantil com a construção de 420 Centros de Educação Infantil (CEI).
- Adequação de 100% dos Centros de Educação Infantil garantindo a acessibilidade universal às crianças com deficiência.
- Criação e implantação em 100% das instituições educacionais de uma rede preventiva de proteção à criança, em parceria com as famílias, poder público e sociedade.
- Implantação de ambientes de interatividade com o uso de tecnologias em 100% nos Centros de Educação Infantil.
- Implantação de ateliê em 100% das instituições de Educação Infantil como ambientes em que as crianças possam se expressar utilizando-se das mais diversas linguagens.
- Ampliação da oferta de escolas de tempo integral para 100% da demanda manifesta de 6 a 14 anos.
- Ampliação do parque escolar da rede municipal de ensino de Fortaleza, com a construção de unidades escolares de ensino fundamental.
- Reforma geral e ampliação (para atendimento da demanda) de 100% das unidades escolares de ensino fundamental da rede municipal.
- Construção e reforma de espaços poliesportivos e multifuncionais para atividades esportivas, artísticas e culturais, conforme necessidade.
- Adequação arquitetônica de 100% das escolas de ensino fundamental garantindo acessibilidade às crianças com deficiência.
- Criação de ambiente de acolhimento para os filhos dos alunos em 100% das escolas de Educação de Jovens e Adultos - EJA.
- Fortalecimento do protagonismo infantojuvenil, com a criação de câmaras infantojuvenis e grêmios e/ou outras organizações estudantis.

- Implantação de distritos de Cultura.
- Dinamização de roteiros culturais.
- Fomento às tradições culturais das comunidades.
- Valorização do conhecimento sobre a memória dos bairros.
- Requalificação do entorno de imóveis de relevância cultural.
- Ampliação de qualificação de espaços públicos.
- Criação de polos culturais inteligentes.
- Ocupação de praças com ações de arte e cultura.
- Fomento às atividades culturais de jovens artistas.
- Agentes locais de inovação.
- Apoio à expansão de banda larga de internet.

4 Qualidade do meio ambiente e dos recursos naturais

- Supressão de espécies invasoras.
- Educação ambiental.
- Incentivo à permacultura, agroecologia e agricultura orgânica.
- Controle de zoonoses.
- Estímulo à adoção de praças.
- Criação de linhas de transporte não poluentes.
- Aproveitamento econômico dos resíduos sólidos.
- Redução de perdas no sistema de abastecimento de água.
- Universalização da cobertura do esgotamento sanitário e da coleta de resíduos sólidos.
- Incentivo à coleta seletiva.
- Eliminação dos pontos de lixo.
- Instalação de ecopontos.
- Ampliação da rede de drenagem.
- Turismo de Natureza (Mapa de Intervenções do Fortaleza 2040)
- Lazer e Esporte de Natureza (Mapa de Intervenções do Fortaleza 2040)
- Parque Urbano (Mapa de Intervenções do Fortaleza 2040)

5 Dinamização econômica e inclusão produtiva

- Economia Criativa.
- Mercados.

6 Governança municipal

- Implantação dos Fóruns Territoriais.

5 - ALGUMAS DEMANDAS IDENTIFICADAS

Por ocasião do ciclo de planejamento participativo de 2018, foram levantadas as seguintes demandas da população para a ação do Poder Municipal:

ANEXOS

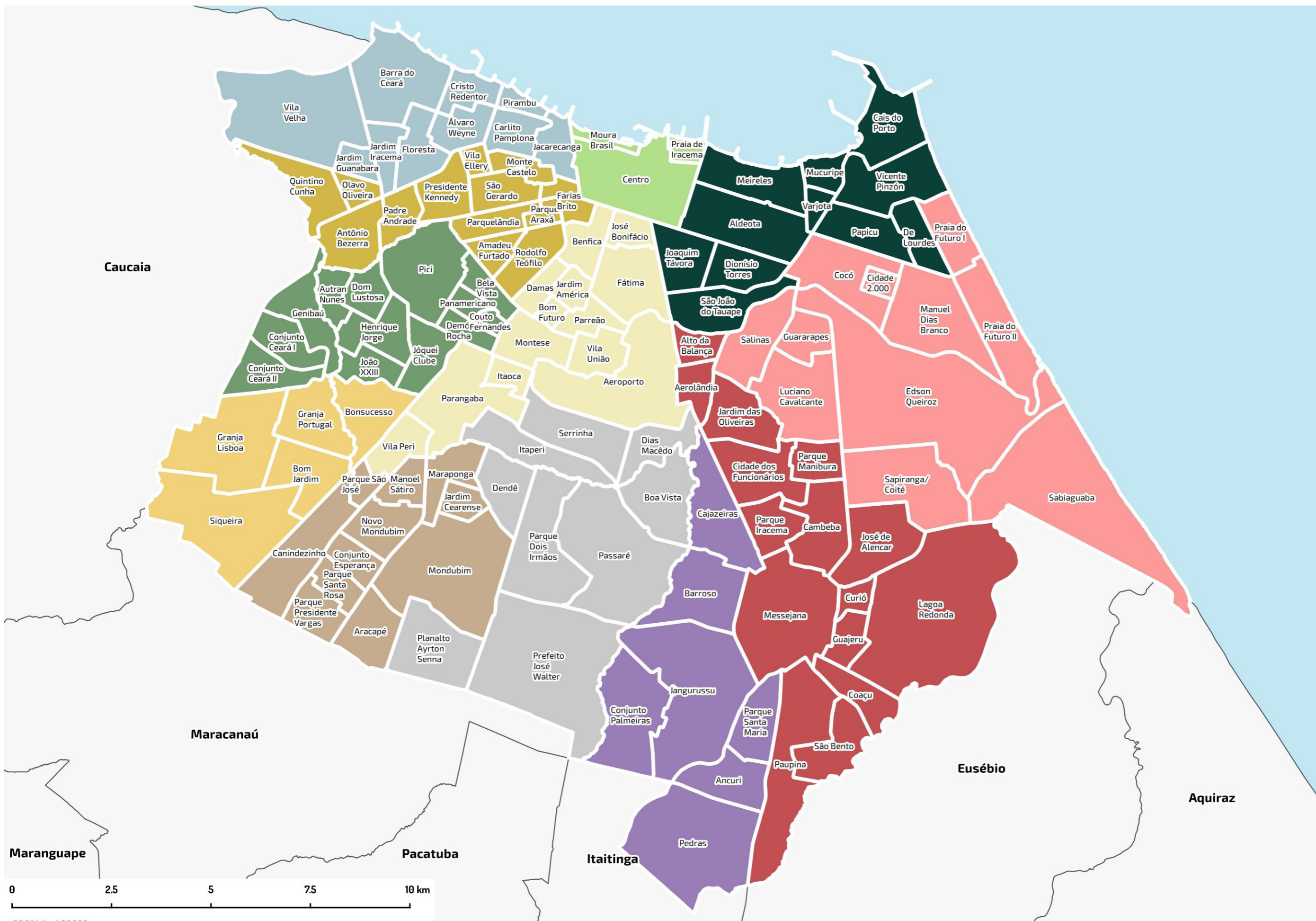

- Legenda**
- SR 1
 - SR 2
 - SR 3
 - SR 4
 - SR 5
 - SR 6
 - SR 7
 - SR 8
 - SR 9
 - SR 10
 - SR 11
 - SR 12



ESCALA 1:90000
PROJEÇÃO UTM 24S - DATUM: SIRGAS 2000

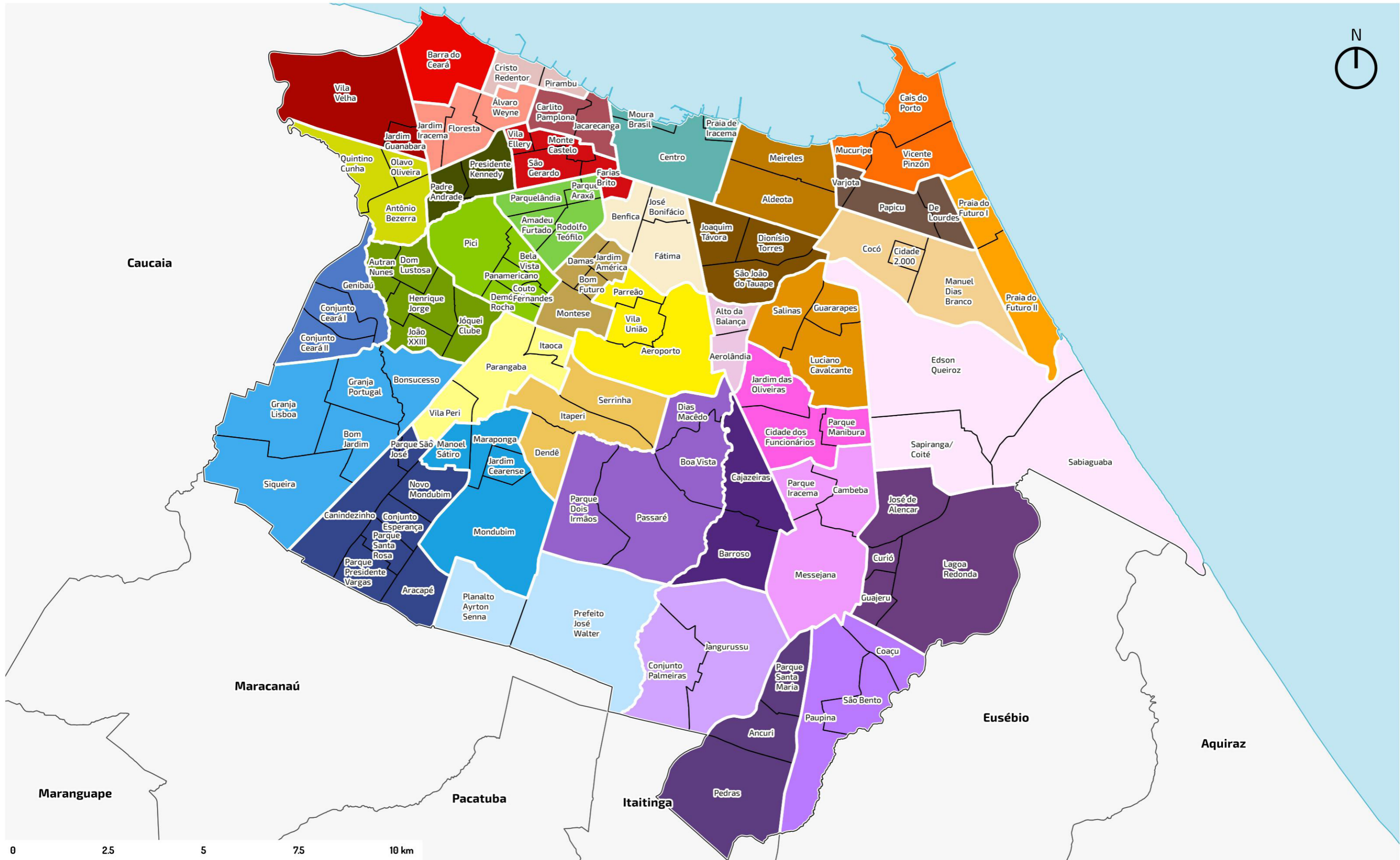



**Prefeitura de
Fortaleza**
Instituto de Planejamento
de Fortaleza