

**INSTITUTO DE PESQUISA E ESTRATÉGIA ECONÔMICA DO
CEARÁ (IPECE)**

**INSTITUTO BRASILEIRO DE GEOGRAFIA E ESTATÍSTICA
(IBGE)**

**RESULTADO DO PIB DOS MUNICÍPIOS DO
ESTADO DO CEARÁ**

Ano 2020 – Primeiro ano assolado pela pandemia

INTRODUÇÃO

As estimativas do PIB municipal são desenvolvidas desde o ano 2000, em parceria com o IBGE e os Órgãos Estaduais de Estatística, as Secretarias Estaduais de Governo e a SUFRAMA.

Metodologia uniforme para todas as Unidades da Federação, sendo integradas, conceitualmente, aos procedimentos do SCN e SCR do Brasil.

ROTEIRO

PIB,

PIB per capita,

Grandes Setores (Agropecuária, Indústria,
Serviços, Administração Pública).

PIB

Apenas 11 municípios apresentaram participação com mais de 1% no PIB do Estado. Em 2020, eles representavam 64,4% do PIB estadual – nessa ordem: Fortaleza, Maracanaú, Sobral, Caucaia, Juazeiro do Norte, Eusébio, Crato, Horizonte, Pacajus, Iguatu e Itapipoca.

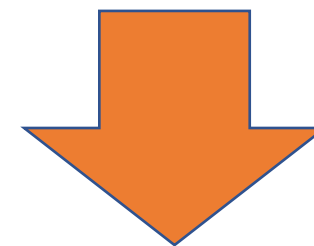

173 municípios no Ceará apresentavam participação de até 1% no PIB estadual em 2020.

Tabela 3.1: Grau de concentração do PIB – Ceará

Faixas	PIB 2002	PIB 2010	PIB 2019	PIB 2020
Mais de 40%	1	1	1	0
Entre 10% e 40%	0	0	0	1
Entre 5% e 10%	1	1	1	1
Entre 2% e 5%	3	3	4	5
Entre 1% e 2%	6	5	6	4
Entre 0,1% e 1%	102	94	97	109
Abaixo de 0,1%	71	80	75	64

Fonte: Produto Interno Bruto dos Municípios/IBGE. Elaboração própria.



Perda de participação da **capital** no PIB do Estado no curto e longo prazo. Em 2020, atingiu 39%; 2019 foi de 41,2% em 2002 essa participação era de 46,8%.

- Segundo: Maracanaú. 2002 (5,82%), 2018 (6,63%), 2019 (5,96%), 2020 (5,93%).
- Terceiro: **Caucaia**. Ganho curto e longo prazo. Em 2019 (4,23%), 2020 (4,35%). Destaque evolução ao longo desses 18 anos: em 2002, o município detinha uma participação de 2,91%.
- Juazeiro do Norte é o 4º: 2019 (2,98%), 2020 (2,87%).
- Sobral é o 5º: 2019 (2,8%), 2020 (2,69%).

Entre os menores em termos de participação no PIB do Estado:

- Municípios com menor participação no PIB estadual em 2020 destaca-se: Granjeiro (0,03%), Pacujá (0,03%), Senador Sá (0,04%), Baixio (0,04%) e Umari (0,04%).
- **Guaramiranga** ocupava a 168^o posição em 2019 passando para 174^o.

PRODUÇÃO INTERNO BRUTO DO CEARÁ - 2020

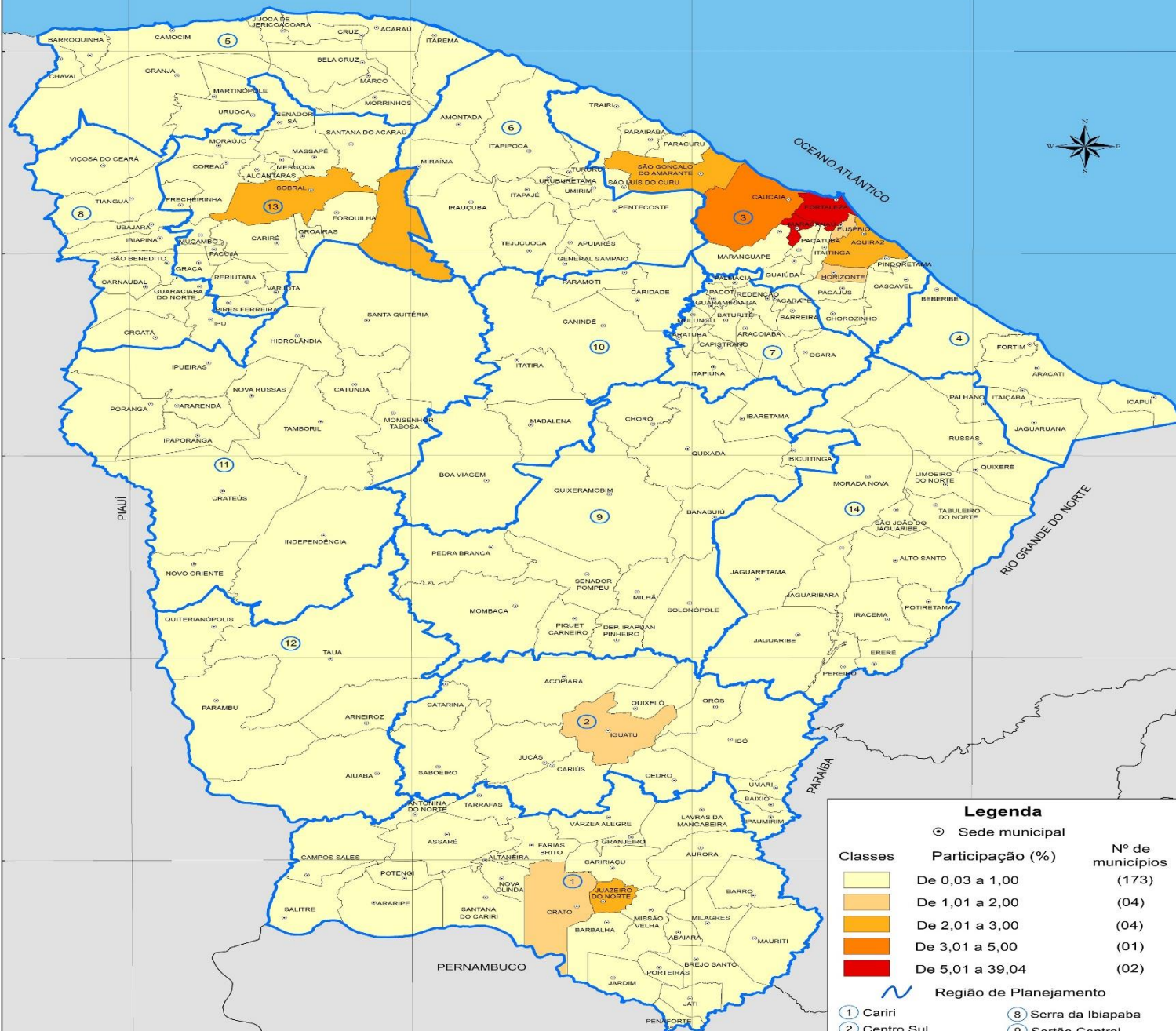

3000
4000
5000
6000

Ranking nacional

- Predominância de São Paulo e Rio de Janeiro, mas com perda de participação.
- Participações no PIB nacional de 10,33% e 4,80%, respectivamente em 2019.
- Em 2020, perderam: 9,84% e 4,35%.

Ranking nacional

- **Fortaleza é o primeiro município do Nordeste.** Em 2019, era o 9º no ranking com participação de 0,91%; 2020 caiu para 11º com participação de 0,86% (mesmo valor de Campinas). Guarulhos ganhou duas posições (9º).
- Salvador é a segunda do Nordeste (12º) com participação de 0,77%. Em 2002, Salvador tinha uma participação de 1,06% ocupando a oitava colocação.

Tabela 6.1: Municípios com maiores PIB do Brasil – 2002, 2010, 2019 e 2020

Municípios	PIB (R\$ 1000)	Part.(%)	Rank	PIB (R\$ 1000)	Part.(%)	Rank	PIB (R\$ 1000)	Part.(%)	Rank	PIB (R\$ 1000)	Part.(%)	Rank
São Paulo	188.706.119	12,68	1	450.491.988	11,59	1	763.597.808	10,33	1	748.759.007	9,84	1
Rio de Janeiro	94.302.738	6,33	2	208.153.595	5,36	2	354.932.611	4,80	2	331.279.902	4,35	2
Brasília	53.902.200	3,62	3	144.174.102	3,71	3	273.613.711	3,70	3	265.847.334	3,49	3
Belo Horizonte	23.440.938	1,57	4	59.203.074	1,52	4	97.198.017	1,32	4	97.509.893	1,28	4
Manaus	17.756.163	1,19	7	50.168.821	1,29	6	84.566.043	1,14	6	91.768.773	1,21	5
Curitiba	21.356.141	1,43	5	58.122.788	1,50	5	96.113.599	1,30	5	88.308.728	1,16	6
Osasco	12.418.898	0,83	12	43.499.785	1,12	7	81.908.401	1,11	8	76.311.814	1,00	7
Porto Alegre	18.375.317	1,23	6	42.724.992	1,10	8	82.320.598	1,11	7	76.074.563	1,00	8
Guarulhos	12.571.159	0,84	11	35.671.510	0,92	12	65.153.543	0,88	11	65.849.311	0,87	9
Campinas	14.719.766	0,99	9	38.195.022	0,98	10	65.837.258	0,89	10	65.419.717	0,86	10
Fortaleza	13.413.450	0,90	10	37.001.831	0,95	11	67.401.430	0,91	9	65.160.893	0,86	11
Salvador	15.777.280	1,06	8	40.762.687	1,05	9	63.902.294	0,86	12	58.938.115	0,77	12
Municípios Selecionados	486.740.168	32,69	---	1.208.170.195	31,09	---	2.096.545.313	28,37	---	2.031.228.051	26,69	---
Demais Municípios	1.002.047.108	67,31	---	2.677.676.805	68,91	---	5.292.585.687	71,63	---	5.578.368.949	73,31	---
Brasil	1.488.787.276	100,00	---	3.885.847.000	100,00	---	7.389.131.000	100,00	---	7.609.597.000	100,00	---



Capitais

- Fortaleza em 2019 e 2020 salta alcançando a oitava posição com participação de 0,91% e 0,86%, respectivamente.
- Salvador e Recife são as outras duas capitais nordestinas mais bem posicionadas.

Capitais

- Em 2002, Salvador tinha uma participação de 1,06% no PIB nacional ocupando a oitava colocação; em 2019 a capital baiana tinha uma participação de 0,86% perdendo uma posição para Fortaleza; em 2020, mesmo perdendo participação Salvador manteve-se em nono lugar.
- Em 2020, Recife perde uma posição para Goiânia alcançando 0,66% (11°).

Tabela 6.2: Valor do PIB, a preços correntes, de acordo com as Capitais do Brasil – 2002, 2010, 2019 e 2020

Capitais	2002	Part.(%)	Rank.	2010	Part.(%)	Rank.	2019	Part.(%)	Rank.	2020	Part.(%)	Rank.
São Paulo	188.706.119	12,68	1	450.491.988	11,59	1	763.597.808	10,33	1	748.759.007	9,84	1
Rio de Janeiro	94.302.738	6,33	2	208.153.595	5,36	2	354.932.611	4,80	2	331.279.902	4,35	2
Brasília	53.902.200	3,62	3	144.174.102	3,71	3	273.613.711	3,70	3	265.847.334	3,49	3
Belo Horizonte	23.440.938	1,57	4	59.203.074	1,52	4	97.198.017	1,32	4	97.509.893	1,28	4
Manaus	17.756.163	1,19	7	50.168.821	1,29	6	84.566.043	1,14	6	91.768.773	1,21	5
Curitiba	21.356.141	1,43	5	58.122.788	1,50	5	96.113.599	1,30	5	88.308.728	1,16	6
Porto Alegre	18.375.317	1,23	6	42.724.992	1,10	7	82.320.598	1,11	7	76.074.563	1,00	7
Fortaleza	13.413.450	0,90	10	37.001.831	0,95	9	67.401.430	0,91	8	65.160.893	0,86	8
Salvador	15.777.280	1,06	8	40.762.687	1,05	8	63.902.294	0,86	9	58.938.115	0,77	9
Goiânia	11.055.634	0,74	11	29.038.011	0,75	11	53.152.445	0,72	11	51.961.311	0,68	10
Recife	14.191.374	0,95	9	33.369.681	0,86	10	54.688.386	0,74	10	50.311.002	0,66	11
São Luís	5.744.808	0,39	14	18.211.488	0,47	14	32.102.448	0,43	13	33.074.010	0,43	12
Belém	8.004.081	0,54	12	18.801.039	0,48	13	32.372.971	0,44	12	30.835.763	0,41	13
Campo Grande	4.880.175	0,33	16	15.089.120	0,39	15	30.221.880	0,41	14	30.121.789	0,40	14
Cuiabá	4.202.756	0,28	19	12.541.779	0,32	17	24.615.163	0,33	15	26.528.839	0,35	15
Vitória	7.186.315	0,48	13	21.183.940	0,55	12	23.656.637	0,32	17	25.473.898	0,33	16
Maceió	4.279.173	0,29	18	12.369.801	0,32	18	23.367.034	0,32	18	22.872.756	0,30	17
Natal	4.925.784	0,33	15	12.918.972	0,33	16	24.139.377	0,33	16	22.729.773	0,30	18
Teresina	3.521.169	0,24	22	10.627.694	0,27	21	22.007.482	0,30	19	21.578.875	0,28	19
Florianópolis	4.357.228	0,29	17	11.276.680	0,29	19	21.966.053	0,30	20	21.312.447	0,28	20
João Pessoa	4.152.310	0,28	20	10.843.958	0,28	20	20.846.014	0,28	21	20.766.551	0,27	21
Porto Velho	2.325.673	0,16	23	9.093.824	0,23	23	17.906.443	0,24	22	19.448.762	0,26	22
Aracaju	3.960.053	0,27	21	9.603.945	0,25	22	17.529.350	0,24	23	16.447.105	0,22	23
Boa Vista	1.821.018	0,12	26	5.123.256	0,13	26	10.697.931	0,14	25	11.826.207	0,16	24
Macapá	2.171.527	0,15	24	5.503.896	0,14	24	11.422.998	0,15	24	11.735.557	0,15	25
Palmas	1.303.585	0,09	27	4.102.952	0,11	27	10.455.116	0,14	26	9.940.091	0,13	26
Rio Branco	1.840.093	0,12	25	5.125.851	0,13	25	9.130.749	0,12	27	9.579.592	0,13	27
Soma das Capitais	536.953.101	36,07	---	1.335.629.764	34,37	---	2.323.924.589	31,45	---	2.260.191.537	29,70	---
Soma do Brasil	1.488.787.276	100,00	---	3.885.847.000	100,00	---	7.389.131.000	100,00	---	7.609.597.000	100,00	---

PIB per capita

Nacional

- Embora o PIB per capita seja referência como medida de padrão de vida e desenvolvimento econômico, o indicador, muitas vezes, pode não ser considerado satisfatório do nível de qualidade de vida.
- Os cinco primeiros possuem valores acima de 300 mil.

- Os cinco primeiros possuem valores acima de 300 mil.
- Canaã dos Carajás (PA): com um valor de quase 600 mil reais. Em 2002, ocupava apenas a posição 1.691 tendo saltado em 2010 para trigésimo quarto.

Nacional

- O segundo e o terceiro municípios de maior PIB per capita no Brasil em 2020 foram Selvíria (MS) e Louveira (SP), que também foram destaques em 2019, quando ocupavam a terceira e a quinta colocação.
- Canaã dos Carajás (PA): extração de minério de ferro; Selvíria (MS): geração de energia elétrica e Louveira (SP): comércio e reparação de veículos automotores e motocicletas.

- Em 2019, os 8 municípios com maiores PIB per capita do Estado do Ceará foram: **São Gonçalo do Amarante (1°)**, **Eusébio (2°)**, **Maracanaú (3°)**, **Aquiraz (4°)**, **Fortaleza (5°)**, **Horizonte (6°)**, **Jijoca de Jericoacoara (7°)**, **Pereiro (8°)**.
- Em 2020, os 10 municípios com maiores PIB per capita no estado do Ceará eram: **São Gonçalo do Amarante (1°)**, **Eusébio (2°)**, **Maracanaú (3°)**, **Aquiraz (4°)**, **Pereiro (5°)**, **Horizonte (6°)**, **Fortaleza (7°)**, **Itaitinga (8°)**, **Sobral (9°)** e **Jijoca de Jericoacoara (10°)**.

Quatro destaques no PIB per capita cearense

- São Gonçalo do Amarante vem ocupando o primeiro lugar no ranking desde 2017.
- Pereiro em 2002 ocupava a 99^a posição, passou para 8^a posição em 2019 e 5^o em 2020.

Quatro destaques no PIB per capita cearense

- Jijoca de Jericoacoara em 2002 ocupava a 125^a posição passou para a 7^a posição em 2019 e 10^o em 2020.
- Itaitinga em 2022 estava em 105^o; em 2010 saltou para 52^o; em 2019, era 13^o e em 2020 oitavo.

PRODUTO INTERNO BRUTO PER CAPITA DOS MUNICÍPIOS - 2020

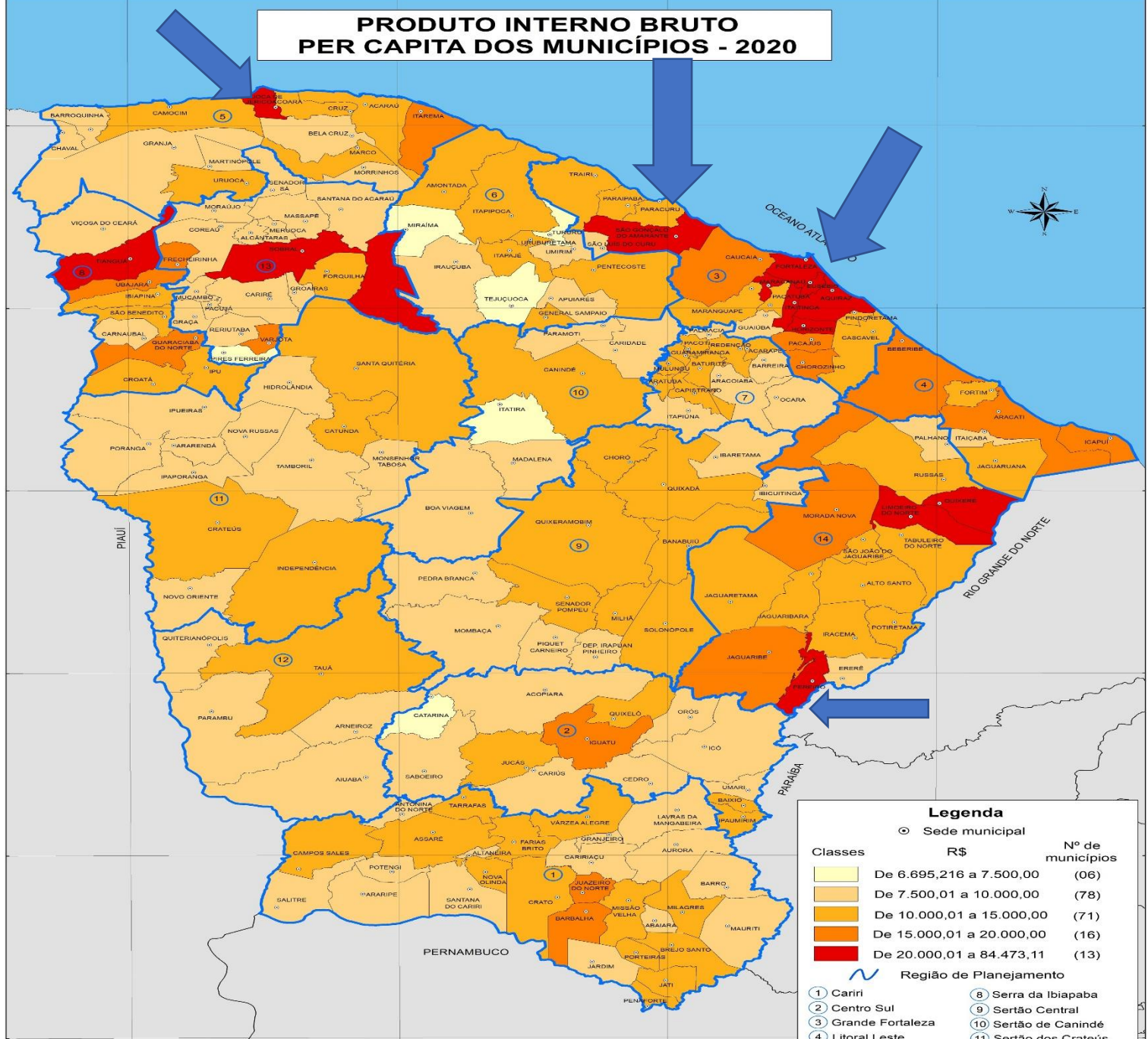

Legenda

⊙ Sede municipal

Classes	R\$	Nº de municípios
 	De 6.695,216 a 7.500,00	(06)
 	De 7.500,01 a 10.000,00	(78)
 	De 10.000,01 a 15.000,00	(71)
 	De 15.000,01 a 20.000,00	(16)
 	De 20.000,01 a 84.473,11	(13)

~ Região de Planejamento

1 Cariri	8 Serra da Ibiapaba
2 Centro Sul	9 Sertão Central
3 Grande Fortaleza	10 Sertão de Canindé
4 Litoral Leste	11 Sertão dos Crateús
5 Litoral Norte	12 Sertão dos Inhamuns
6 Litoral Oeste/ Vale do Curu	13 Sertão de Sobral
7 Maciço de Baturité	14 Vale do Jaguaribe

Agropecuária

- Beberibe manteve a liderança, com participação de 3,7% do valor total do setor agropecuário cearense, abaixo da participação de 2019, que foi de 4,63%.
- Destaque nas atividades pecuárias, sendo um dos maiores produtores de aves e ovos do Ceará. É também um dos maiores produtores de camarão e um grande produtor de caju.

Indústria

Fortaleza (30,5%), Maracanaú (10,6%) e São Gonçalo do Amarante (8,9%) se mantiveram como os três principais municípios para indústria estadual, mantendo a configuração desde 2017.

- Fortaleza se destaca na atividade Construção.
- Maracanaú na indústria de transformação com alimentos e bebidas.

- São Gonçalo do Amarante, onde se localiza o Complexo Industrial e Portuário do Pecém (CIPP), tem como destaque eletricidade e gás, água, esgoto, atividades de gestão de resíduos e descontaminação (SIUP) com a geração de energia elétrica a partir das termoelétricas.
- Destaca-se também que entre os anos de 2019 e 2020, a participação da indústria no VAB municipal aumentou em 1,52 p.p., passando para 64,51%.

Serviços

- A maior participação no VAB dos serviços cearense é da capital, mas com desconcentração numa perspectiva de longo prazo.
- Fortaleza: em 2002, era 63,89%; em 2019, 51,68% e em 2020 foi 50,5%.
- Maracanaú é o segundo maior com ganho de participação a longo prazo. Em 2002, era 3,27%, 2019 tinha 5,4% e em 2020 chegou a 5,63%.

Cinco Municípios com maior participação dos serviços no VAB municipal

- Pereiro: 2019 (72%) e 2020 (68,6%)
- Fortaleza 2019 (69,3%) e 2020 (68,4%)
- Jijoca de Jericoacoara 2019 (71,67%) e 2020 (66,1%)
- Juazeiro do Norte 2019 (68,6%) e 2020 (65,5%)
- Itaitinga 2019 (56,6%) e 2020 (61,7%)

Atividades de destaque:

- Pereiro: informação e comunicação.
- Jijoca de Jericoacoara: alojamento e alimentação, atividades imobiliárias e transporte, armazenagem e correio.

Atividades de destaque:

- Fortaleza, Juazeiro do Norte e Itaitinga: comércio e reparação de veículos automotores e motocicletas, atividades imobiliárias e atividades profissionais, científicas e técnicas, administrativas e serviços complementares e atividades financeiras, de seguros e serviços relacionados.

Administração, defesa, educação e saúde públicas e seguridade social (APUR)

- A maior participação do VAB da atividade de administração, defesa, educação e saúde públicas e seguridade social (APUR) é da capital.
- Fortaleza registrou, em 2002, participação de 29,82%. Em 2019, a capital passou a responder por 28,3% e em 2020 28,1%.

- Um total de 49 municípios possuem o VAB da administração pública superior a 50%, revelando, desse modo, um alto grau de dependência dessa atividade.
- Por exemplo, em 2020, Miraíma (62%) passou a ocupar a primeira colocação no ranking cuja participação da APU no VAB municipal foi a mais elevada seguido por Tejuçuoca (61,91%), Alcântaras (59,39%), Graça (59,39%) e Altaneira (58,29%).

- A APUR predomina na maioria dos municípios cearenses. Em 2020, **102 (55%)** – de **184** – o VAB da APUR representava mais de 40% do VAB total, ou seja, em 55% dos municípios cearenses para cada R\$ 100 do VAB ao menos R\$ 40 proveem do setor público.

Figura 2: Representatividade do VAB da Administração Pública no VAB Total dos Municípios Cearenses

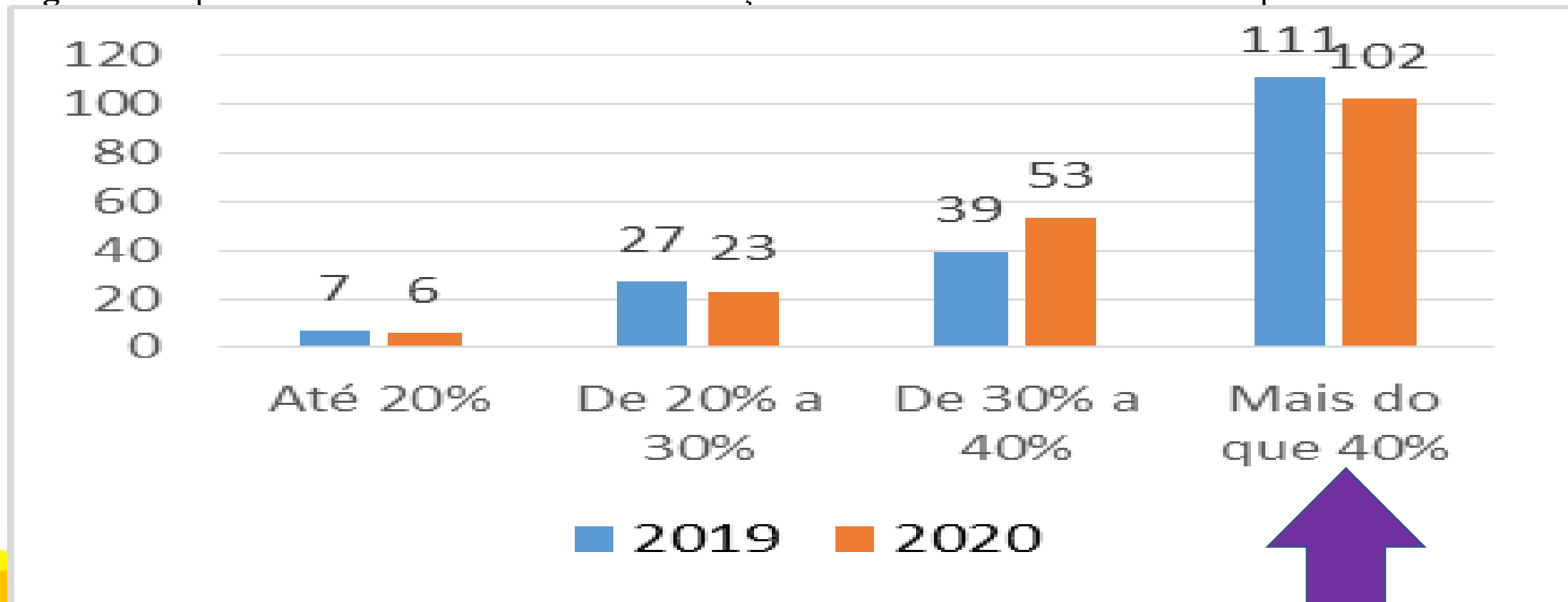

iPECE | INSTITUTO
DE PESQUISA
E ESTRATÉGIA
ECONÔMICA
DO CEARÁ



CEARÁ
GOVERNO DO ESTADO
SECRETARIA DO
PLANEJAMENTO E GESTÃO

www.ipece.ce.gov.br