

Termômetro da Inflação

Volume 5 - Número 7 - 2022



iPECE INSTITUTO DE PESQUISA E ESTRATÉGIA ECONÔMICA DO CEARÁ



CEARÁ
GOVERNO DO ESTADO
SECRETARIA DO PLANEJAMENTO E GESTÃO

Governadora do Estado do Ceará

Maria Izolda Cela de Arruda Coelho

Secretaria do Planejamento e Gestão - SEPLAG

Ronaldo Lima Moreira Borges - Secretário

Flávio Ataliba Flexa Daltro Barreto - Secretário Executivo de Planejamento e Orçamento

Sandra Gomes de Matos - Secretária Executiva de Políticas Estratégicas para Lideranças

Adriano Sarquis Bezerra de Menezes – Secretário Executivo de Gestão

Instituto de Pesquisa e Estratégia Econômica do Ceará - IPECE

Diretor Geral

João Mário Santos de França

Diretoria de Estudos Econômicos - DIEC

Ricardo Antônio de Castro Pereira

Diretoria de Estudos Sociais - DISOC

Luciana de Oliveira Rodrigues

Diretoria de Estudos de Gestão Pública - DIGEP

Maria Esther Frota Cristino

Gerência de Estatística, Geografia e Informações - GEGIN

Rafaela Martins Leite Monteiro

Termômetro da Inflação

Volume 5 - Número 6 - 2022

Unidade Responsável:

Diretoria de Estudos Econômicos – DIEC

Elaboração:

Daniel Suliano (Analista de Políticas Públicas)

Colaboração:

Aprígio Botelho Lócio (Assistente de Gestão)

O Instituto de Pesquisa e Estratégia Econômica do Ceará (IPECE) é uma autarquia vinculada à Secretaria do Planejamento e Gestão do Estado do Ceará. Fundado em 14 de abril de 2003, o IPECE é o órgão do Governo responsável pela geração de estudos, pesquisas e informações socioeconômicas e geográficas que permitem a avaliação de programas e a elaboração de estratégias e políticas públicas para o desenvolvimento do Estado do Ceará.

Missão: Gerar e disseminar conhecimento e informações, subsidiar a formulação e avaliação de políticas públicas e assessorar o Governo nas decisões estratégicas, contribuindo para o desenvolvimento sustentável do Ceará.

Valores: Ética, transparência e impessoalidade; Autonomia Técnica; Rigor científico; Competência e comprometimento profissional; Cooperação interinstitucional; Compromisso com a sociedade; e Senso de equipe e valorização do ser humano.

Visão: Até 2025, ser uma instituição moderna e inovadora que tenha fortalecida sua contribuição nas decisões estratégicas do Governo.

Instituto de Pesquisa e Estratégia Econômica do Ceará (IPECE)

Av. Gal. Afonso Albuquerque Lima, s/n
Edifício SEPLAG | Térreo - Cambéba | Cep: 60.822-325
Fortaleza, Ceará, Brasil | Telefone: (85) 3101-3521
<http://www.ipece.ce.gov.br/>

Sobre o Termômetro da Inflação

É uma publicação mensal da inflação obtida através do Índice Nacional de Preços ao Consumidor Amplo (IPCA) e Índice Nacional de Preços ao Consumidor (INPC) para a Região Metropolitana de Fortaleza (RMF) e outras nove regiões metropolitanas do Brasil além de seis municípios.

Instituto de Pesquisa e Estratégia Econômica do Ceará – IPECE 2022

Termômetro da Inflação / Instituto de Pesquisa e Estratégia Econômica do Ceará (IPECE) / Fortaleza – Ceará: Ipece, 2022

ISSN: 2595-0681

1. IPCA. 2. INPC. 3. Região Metropolitana de Fortaleza (RMF) 4. Brasil.

Nesta Edição

O Índice Nacional de Preços ao Consumidor Amplo (IPCA) da Região Metropolitana de Fortaleza (RMF) desacelerou fortemente em junho com relação a maio registrando alta de 0,61%. No ano, o IPCA da região já acumula alta de 6,34%.

Nesse mês, o grupo de maior variação no IPCA da RMF foi o de vestuário com alta de 1,96%; com peso de apenas de 4,4%, seu impacto foi de 0,09 ponto percentual (p.p.) no índice. Por sua vez, saúde e cuidados pessoais foi o segundo grupo de maior variação, com alta de 1,27%; com peso na composição do índice de 12,4% seu impacto foi o segundo maior (0,16 p.p.).

Já o grupo de alimentação e bebidas apresentou variação de 0,94%, terceira maior alta. Com peso de quase 24%, foi o grupo de maior impacto nos preços de junho (0,23 p.p.).

Por fim, no acumulado dos últimos 12 meses o INPC da RMF recuou levemente atingindo 12,01%.

TERMÔMETRO DA INFLAÇÃO

junho de 2022

Série Histórica IPCA Mensal – Brasil e Região Metropolitana de Fortaleza (RMF)

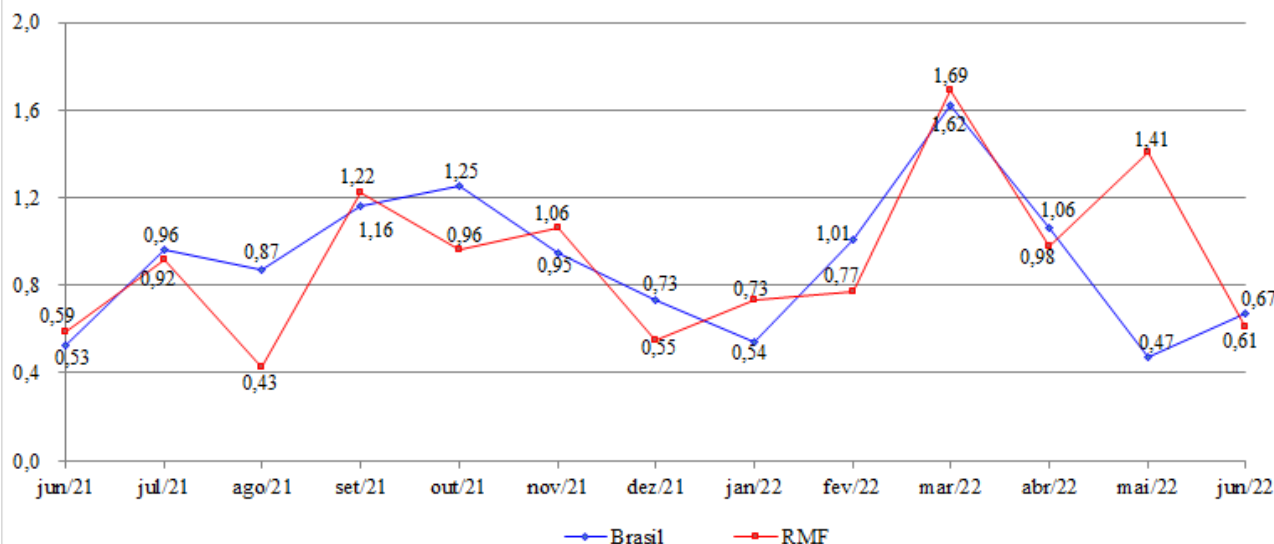

Fonte: IBGE. Elaboração: IPECE.

O Índice Nacional de Preços ao Consumidor Amplo (IPCA) da Região Metropolitana de Fortaleza (RMF) desacelerou fortemente em junho com relação a maio registrando alta de 0,61%. No ano, o IPCA da região já acumula alta de 6,34%.

Varição Mensal IPCA Acumulada no Ano – Brasil e Região Metropolitana de Fortaleza (RMF)

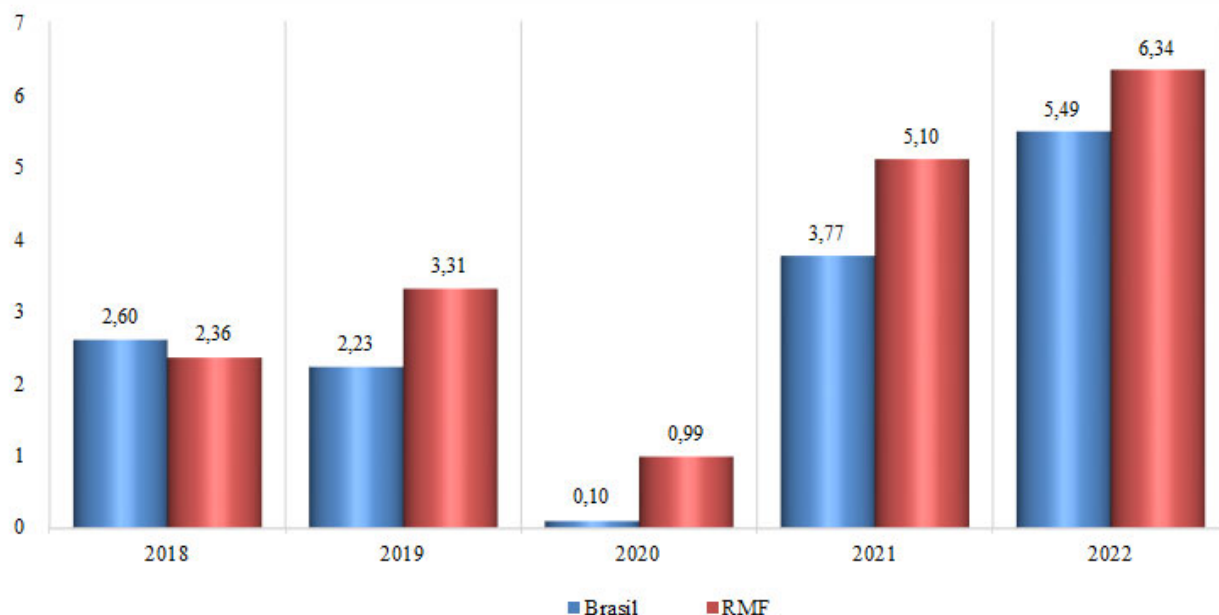

Fonte: IBGE. Elaboração: IPECE.

TERMÔMETRO DA INFLAÇÃO

junho de 2022

Varição Mensal IPCA por Grupos – Brasil e Região Metropolitana de Fortaleza (RMF)

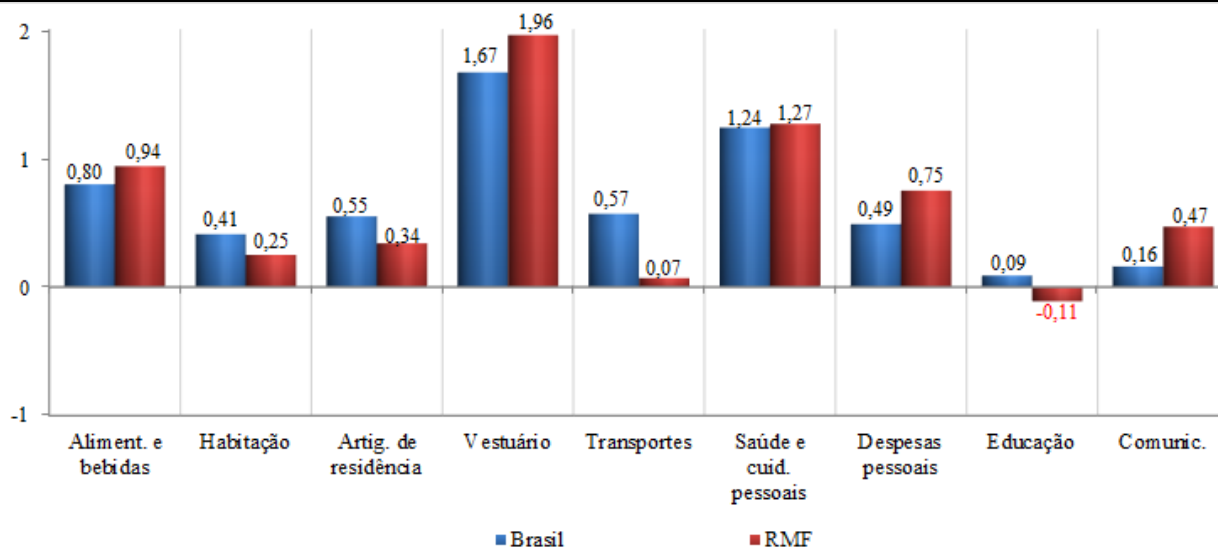

Fonte: IBGE. Elaboração: IPECE.

Em junho, o grupo de maior variação no IPCA da RMF foi o de vestuário com alta de 1,96%; com peso de apenas de 4,4%, seu impacto foi de 0,09 ponto percentual (p.p.) no índice. Por sua vez, saúde e cuidados pessoais foi o segundo grupo de maior variação, com alta de 1,27%; com peso na composição do índice de 12,4% seu impacto foi o segundo maior (0,16 p.p.).

Já o grupo de alimentação e bebidas apresentou variação de 0,94%, terceira maior alta. Com peso de quase 24%, foi o grupo de maior impacto nos preços de junho (0,23 p.p.).

Varição Acumulada no Ano por Grupos – IPCA – Brasil e Região Metropolitana de Fortaleza (RMF)

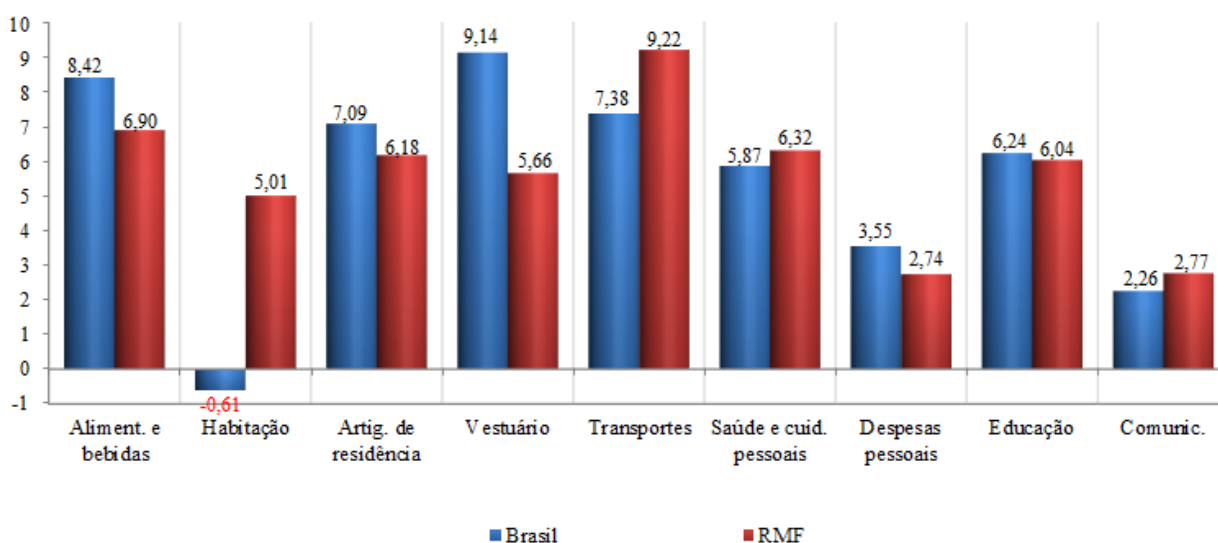

Fonte: IBGE. Elaboração: IPECE.

TERMÔMETRO DA INFLAÇÃO

junho de 2022

Varição Acumulada por Grupos nos Últimos 12 Meses – IPCA – Brasil e Região Metropolitana de Fortaleza (RMF)

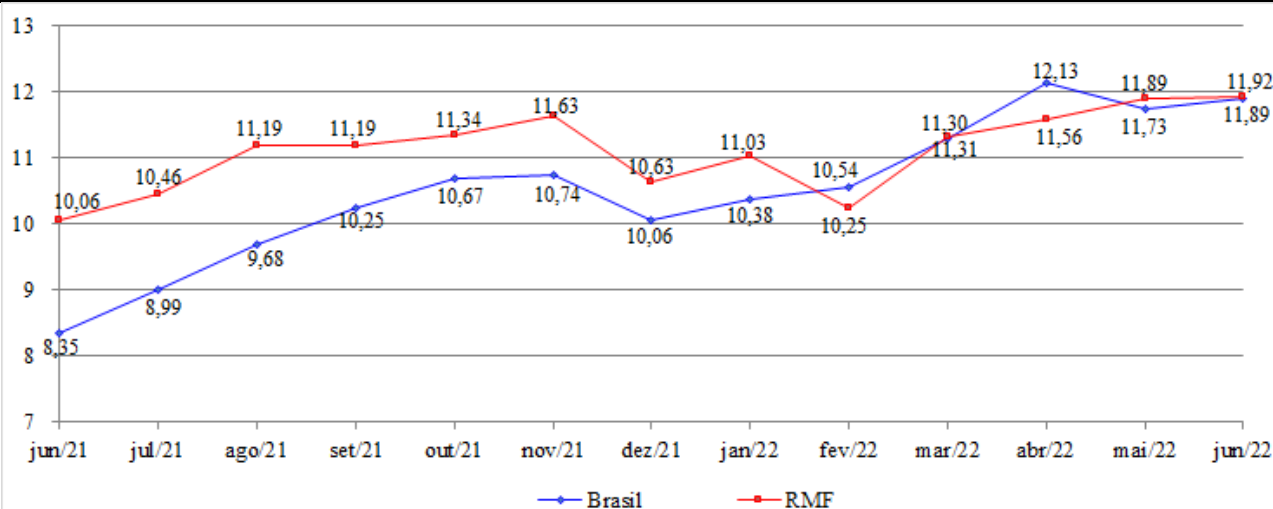

Fonte: IBGE. Elaboração: IPECE.

No acumulado dos últimos 12 meses até maio, o IPCA da RMF acelerou levemente alcançando 11,92%.

Varição Acumulada por Grupos nos Últimos 12 Meses – IPCA – Brasil e Região Metropolitana de Fortaleza (RMF)

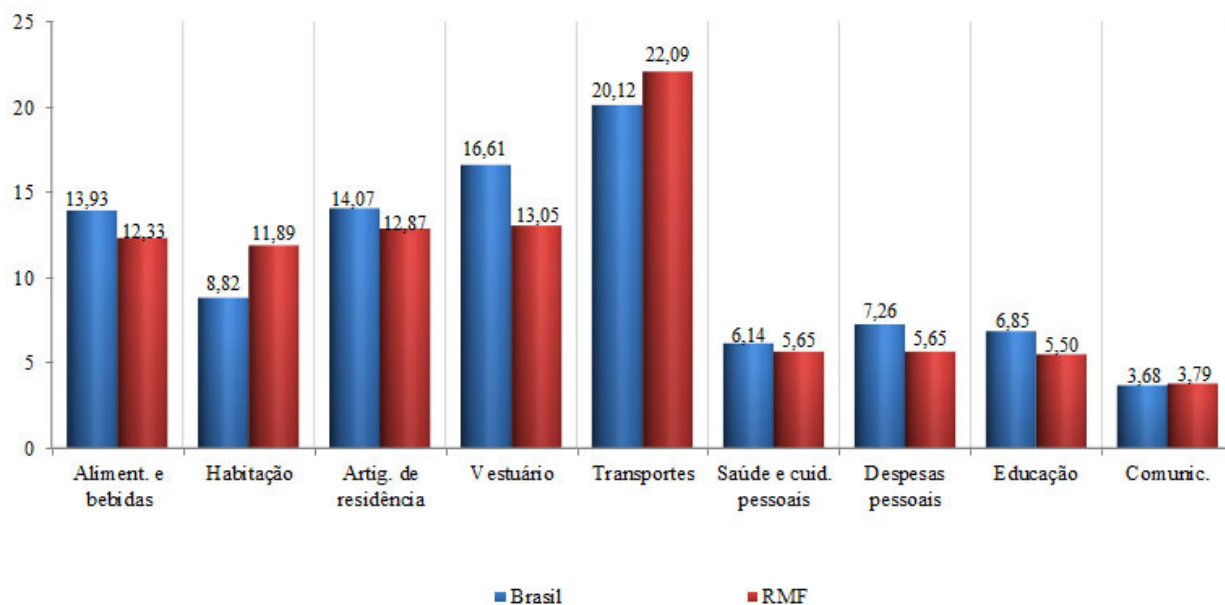

Fonte: IBGE. Elaboração: IPECE.

TERMÔMETRO DA INFLAÇÃO

junho de 2022

Série Histórica INPC Mensal - Brasil e Região Metropolitana de Fortaleza (RMF)

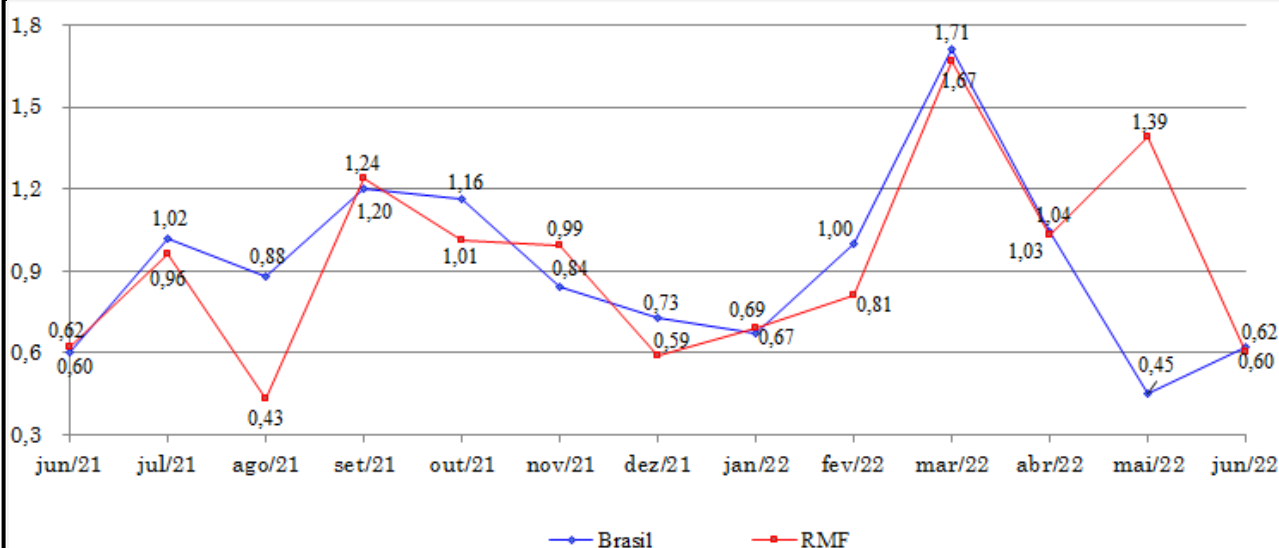

Fonte: IBGE. Elaboração: IPECE.

O INPC da RMF desacelerou fortemente em junho com relação a maio atingindo 0,60%. Por fim, no acumulado dos últimos 12 meses o índice recuou levemente atingindo 12,01%.

Varição Acumulada nos Últimos 12 Meses INPC - Brasil e Região Metropolitana de Fortaleza (RMF)

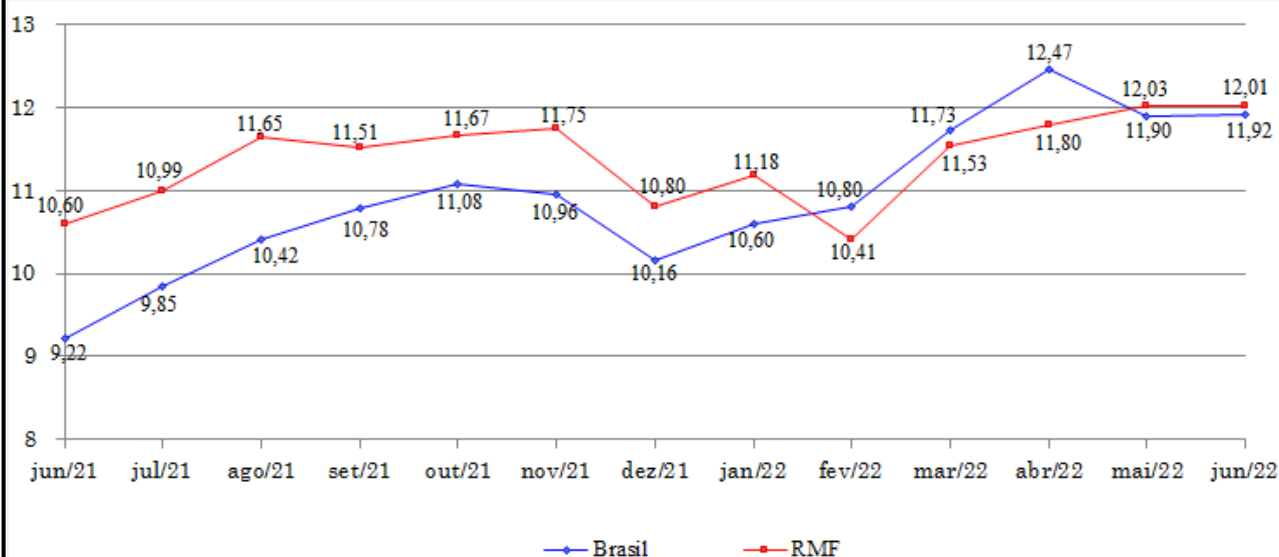

Fonte: IBGE. Elaboração: IPECE.

Anexo: Ponderação dos grupos do IPCA com base na Pesquisa de Orçamentos Familiares (POF) 2017-2018

Distribuição dos Pesos por Grupo IPCA - Brasil

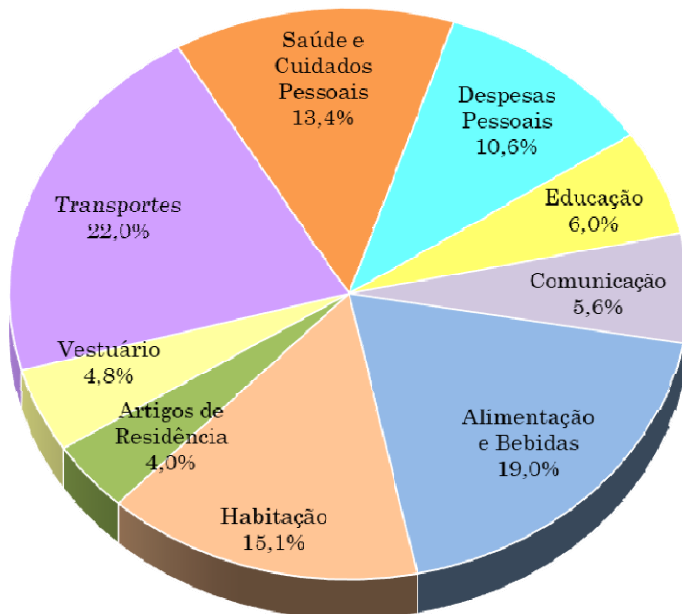

Distribuição dos Pesos por Grupo IPCA - RME

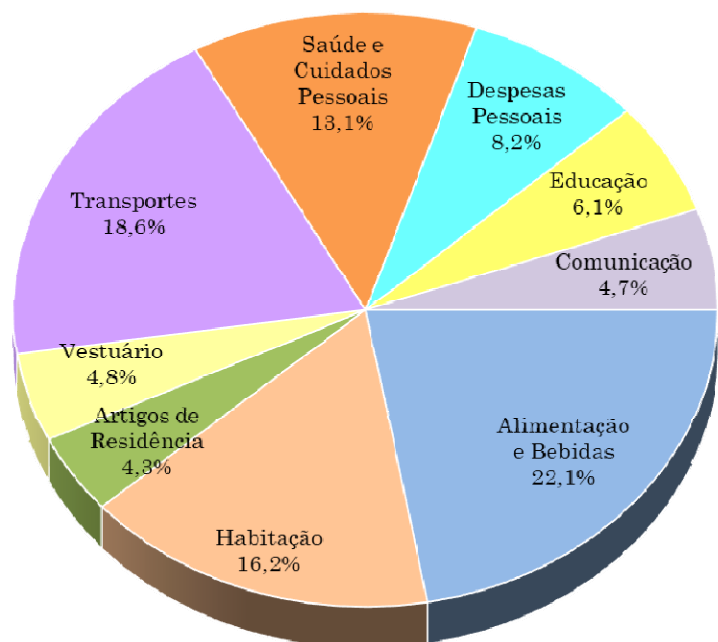

Fonte: IBGE. Elaboração IPECE.