

IPECE INSTITUTO
DE PESQUISA
E ESTRATÉGIA
ECONÔMICA
DO CEARÁ



CEARÁ
GOVERNO DO ESTADO
SECRETARIA DO
PLANEJAMENTO E GESTÃO

**INSTITUTO DE PESQUISA E ESTRATÉGIA ECONÔMICA DO
CEARÁ (IPECE)**

**INSTITUTO BRASILEIRO DE GEOGRAFIA E ESTATÍSTICA
(IBGE)**

**RESULTADO DO PIB DOS MUNICÍPIOS DO
ESTADO DO CEARÁ - 2019**

ROTEIRO

PIB a preços correntes

PIB *per capita*

Atividades

Agropecuária,

Indústria,

Serviços,

Administração Pública.

PIB a preços correntes

- Em 2019, 97 municípios apresentaram participação na atividade estadual que encontra-se na faixa entre 0,1% e 1%. Para a faixa de frequência abaixo de 0,1%, 75 estavam nessa distribuição.



Tabela 3.1: Grau de concentração do PIB – Ceará – 2002, 2010, 2018 e 2019

Faixas	pib2002	pib2010	pib2018	pib2019	Pop2002	Pop2010	Pop2018	Pop2019
Mais de 40%	1	1	1	1	0	0	0	0
Entre 10% e 40%	0	0	0	0	1	1	1	1
Entre 5% e 10%	1	1	1	1	0	0	0	0
Entre 2% e 5%	3	3	4	4	4	4	4	4
Entre 1% e 2%	6	5	5	6	4	4	4	4
Entre 0,1% e 1%	102	94	96	97	159	158	157	157
Abaixo de 0,1%	71	80	77	75	16	17	18	18

- **41,21%** do PIB cearense era gerado em Fortaleza.

- No ano de 2018, esse valor era de 42,58%, enquanto em 2002 era de 46,71%, o que revela uma tendência de desconcentração da produção na capital.
- Mesmo com a perda de participação da atividade econômica, a capital ainda manteve praticamente o mesmo contingente populacional (29% em 2002 e 2019).

- O segundo município com maior participação no PIB do Estado do Ceará é Maracanaú. Em 2002, era de 5,82% saltando para 6,63% em 2018 e **5,96%** no ano de 2019.
- Em terceiro lugar, Caucaia com **4,23%**. O ponto aqui a ser ressaltado é sua evolução ao longo desses 17 anos: em 2002, o município detinha uma participação de 2,91%.
- Juazeiro do Norte é o 4º com 2,98%.

- Quinto e Sexto: Sobral e São Gonçalo do Amarante.
- Participação em 2019 de 2,80% e 2,30%.
- São Gonçalo do Amarante teve um ganho de participação ao sair de **0,26%** em 2002 para **2,30%** em 2019, embora tenha perdido com relação ao 2018 (2,71%).

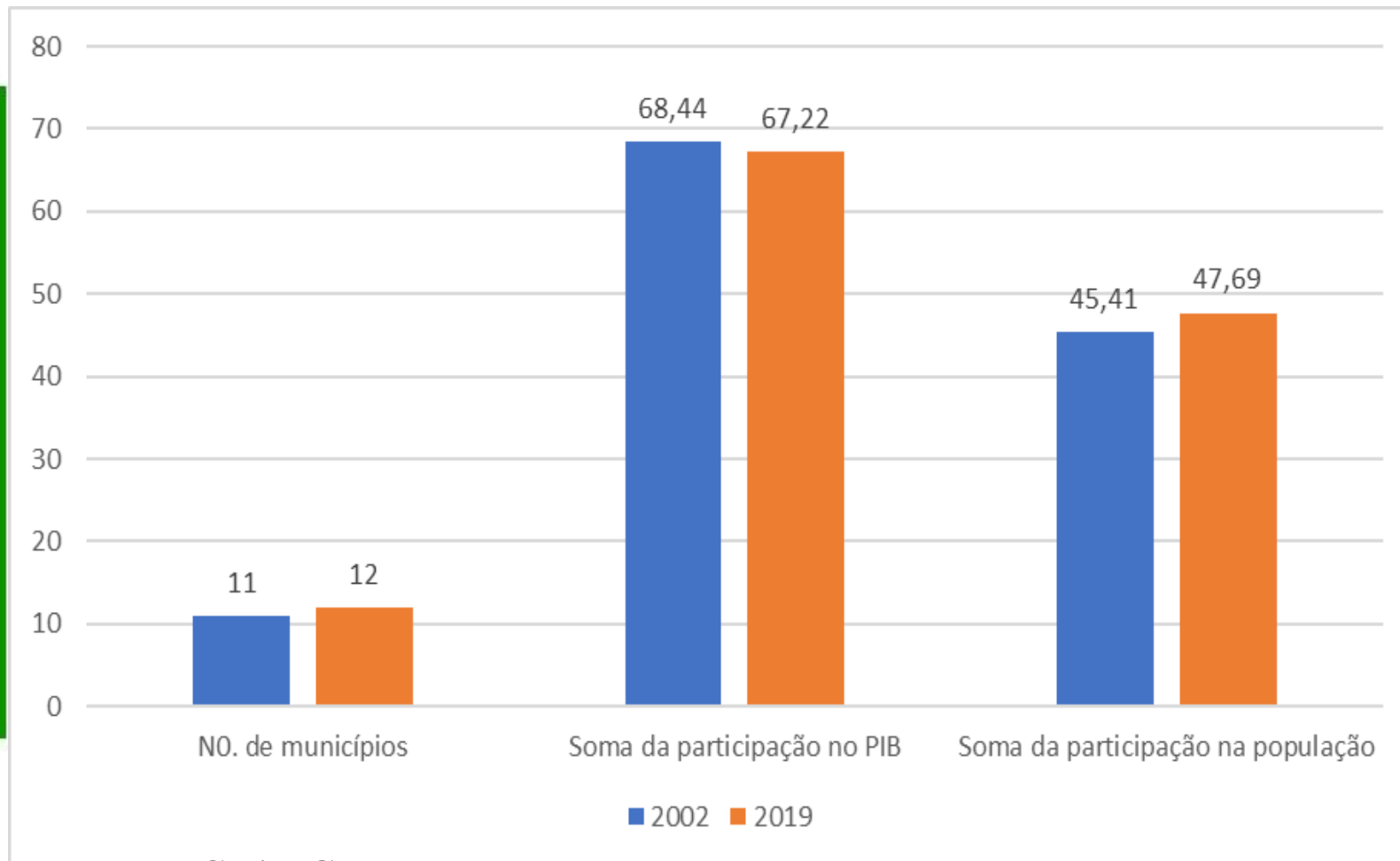
Figura 1: Comparativo entre a participação no PIB e na população do Ceará do conjunto de municípios com participação do PIB acima de 1% - 2002/2019



12 municípios apresentam participação no PIB cearense acima de 1%. Eles representavam 67,22% do PIB do Ceará e 47,29% da população.

Fonte: IPECE/IBGE.

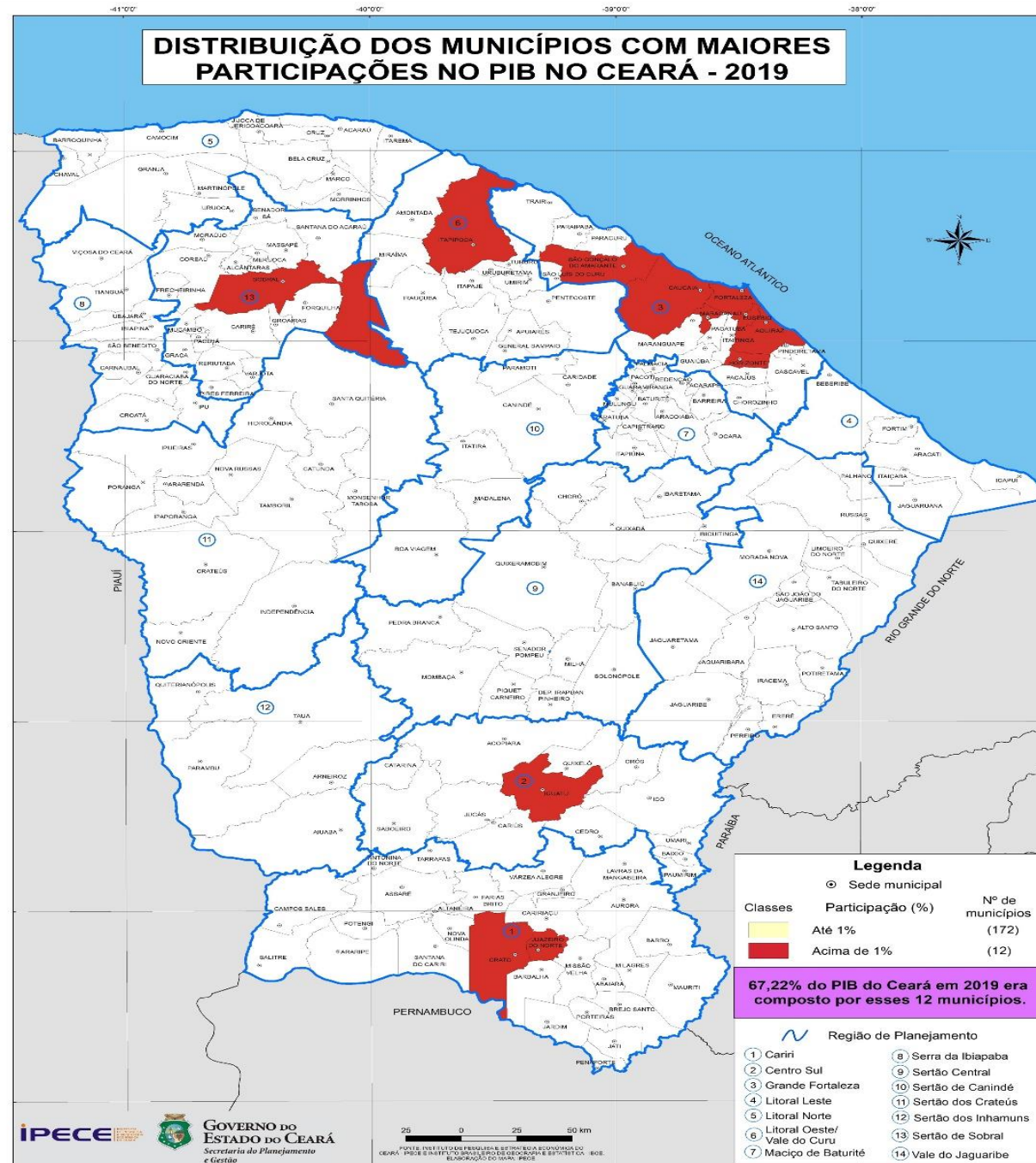

Ranking nacional

- São Paulo e Rio de Janeiro permanecem no primeiro e segundo lugar com participações na atividade nacional de 10,34% e 4,80%, respectivamente em 2019.
- **Fortaleza** é o único município do Nordeste que se encontra entre os dez maiores PIB do país (nono) com participação de 0,91%.



Tabela 6.1: Municípios com maiores PIB do Brasil – 2002, 2010, 2018 e 2019

Municípios	2002			2010			2018			2019		
	PIB (R\$ 1000)	Part.(%)	Rank	PIB (R\$ 1000)	Part.(%)	Rank	PIB (R\$ 1000)	Part.(%)	Rank	PIB (R\$ 1000)	Part.(%)	Rank
São Paulo	188.706.119	12,68	1	450.491.988	11,59	1	714.663.604	10,20	1	763.805.985	10,34	1
Rio de Janeiro	94.302.738	6,33	2	208.153.595	5,36	2	363.403.233	5,19	2	354.981.484	4,80	2
Brasília	53.902.200	3,62	3	144.174.102	3,71	3	254.817.205	3,64	3	273.613.711	3,70	3
Belo Horizonte	23.440.938	1,57	4	59.203.074	1,52	4	92.133.758	1,32	4	97.205.325	1,32	4
Curitiba	21.356.141	1,43	5	58.122.788	1,50	5	87.151.907	1,24	5	96.088.149	1,30	5
Manaus	17.756.163	1,19	7	50.168.821	1,29	6	78.155.386	1,12	6	84.867.423	1,15	6
Porto Alegre	18.375.317	1,23	6	42.724.992	1,10	8	77.181.703	1,10	7	82.431.478	1,12	7
Osasco	12.418.898	0,83	16	43.499.785	1,12	7	76.607.992	1,09	8	81.923.606	1,11	8
Fortaleza	13.413.450	0,90	12	37.001.831	0,95	13	66.381.302	0,95	9	67.412.733	0,91	9
Campinas	14.719.766	0,99	10	38.195.022	0,98	12	61.388.555	0,88	11	65.874.913	0,89	10
Municípios Selecionados	458.391.729	30,79	---	1.131.735.998	29,12	---	1.871.884.646	26,73	---	1.968.204.807	26,64	---
Demais Municípios	1.030.395.547	69,21	---	2.754.111.002	70,88	---	5.132.256.354	73,27	---	5.420.926.193	73,36	---
Brasil	1.488.787.276	100,00	---	3.885.847.000	100,00	---	7.004.141.000	100,00	---	7.389.131.000	100,00	---

Fonte: Produto Interno Bruto dos Municípios/IBGE. Elaboração própria.

PIB per capita

- Em 2019, os 8 municípios com maiores PIB per capita do Estado do Ceará foram: **São Gonçalo do Amarante** (R\$ 77.639,32), **Eusébio** (R\$ 59.678,97), **Maracanaú** (R\$ 42.778,34), **Aquiraz** (R\$ 32.792,37), **Fortaleza** (R\$ 25.254,44), **Horizonte** (R\$ 25.238,28), **Jijoca de Jericoacoara** (R\$ 24.924,54), **Pereiro** (R\$ 22.783,47).

São Gonçalo do Amarante vem ocupando o primeiro lugar no ranking desde 2017.

Pereiro em 2002 ocupava a 99^a posição, passou para 8^a posição. Jijoca de Jericoacoara em 2002 ocupava a 125^a posição passou para a 7^a posição.

PRODUTO INTERNO BRUTO PER CAPITA DOS MUNICÍPIOS - 2019

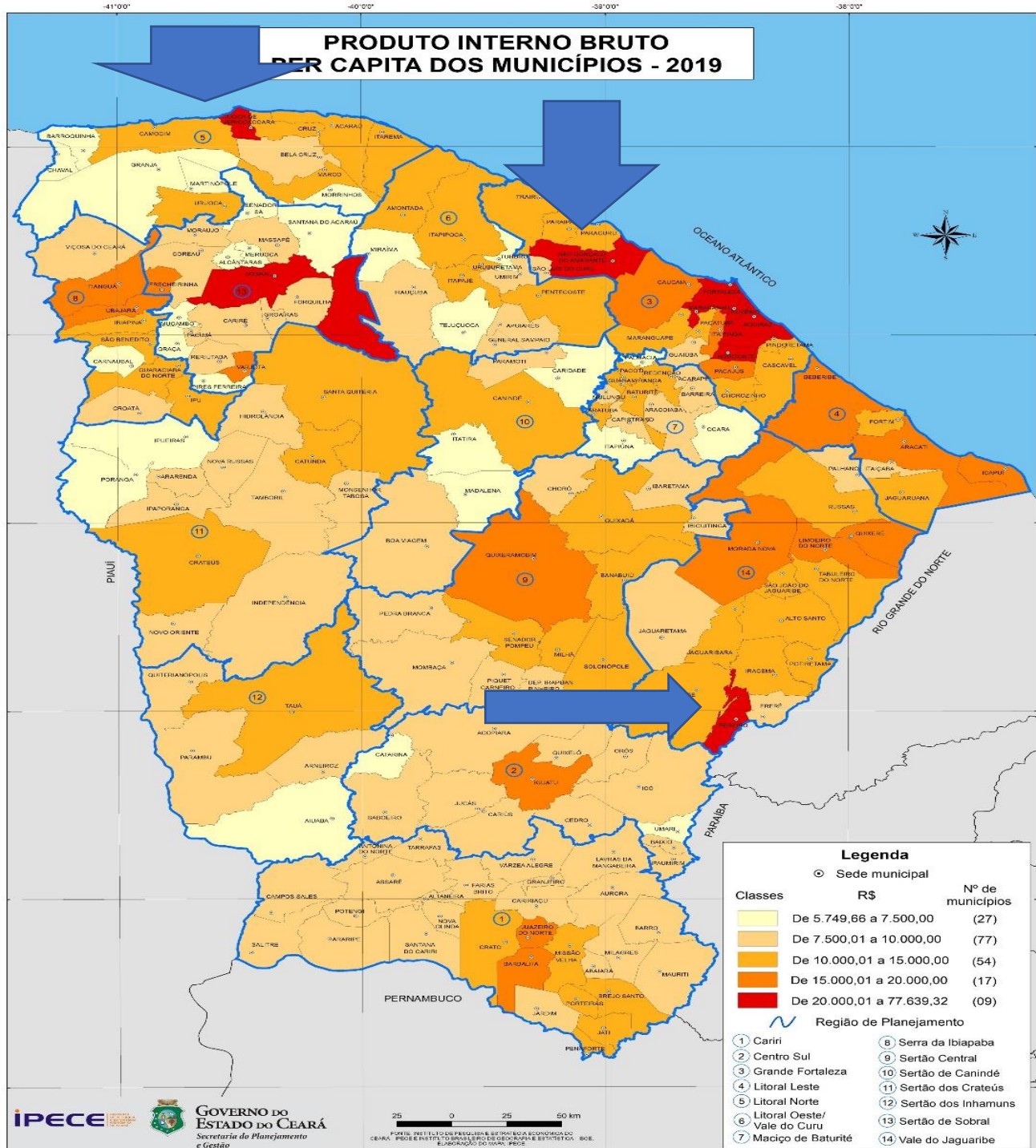

Legenda

⊙ Sede municipal

Classes	R\$	Nº de municípios
	De 5.749,66 a 7.500,00	(27)
	De 7.500,01 a 10.000,00	(77)
	De 10.000,01 a 15.000,00	(54)
	De 15.000,01 a 20.000,00	(17)
	De 20.000,01 a 77.639,32	(09)

~ Região de Planejamento

1 Cariri	8 Serra da Ibiapaba
2 Centro Sul	9 Sertão Central
3 Grande Fortaleza	10 Sertão de Canindé
4 Litoral Leste	11 Sertão dos Crateús
5 Litoral Norte	12 Sertão dos Inhamuns
6 Litoral Oeste/ Vale do Curu	13 Sertão de Sobral
7 Maciço de Baturité	14 Vale do Jaguaribe

- PIB per capita das capitais tem Brasília como primeira do ranking com R\$ 90.743 em 2019.
- São Paulo é a segunda com valor de R\$ 62.341.
- Fortaleza é a 22^a com PIB per capita de R\$ 25.254 perdendo duas posições com relação a 2018. Em 2002, a capital cearense ocupava 25^a tendo saltado três posições no período de 17 anos.

- Presidente Kennedy (ES) é o maior PIB per capita do Brasil com valor de R\$ 464.883 em 2019. Ilhabela (SP) e Selvíria (MS) é o 2º e 3º com R\$ 428.020 e R\$ 353.522, respectivamente. Os dois primeiros tem como principal atividade econômica a extração de petróleo e o terceiro a geração de energia elétrica.
- São Gonçalo do Amarante é o primeiro município cearense a aparecer dentro desse critério (133º).

Atividades

Agropecuária

- A agropecuária cearense em 2019 manteve o mesmo nível de concentração de 2018 quando os dez municípios com maior VAB concentrou em torno de 26% no VAB total do Estado.
- Em 2019, o município de **Beberibe** manteve-se no topo do ranking do setor agropecuário com participação de 4,61% do valor total do setor no estado, acima de 2018 (3,78%).
- Beberibe é um grande produtor de caju, dada suas características fito climáticas. Em 2019, houve melhor rendimento da produção de castanha e considerável elevação do preço desse produto. A produção de outras frutas também apresentou maior produtividade. Além disso, o município tem instalada uma das maiores empresas de avicultura do Estado.

Atividades

Indústria



Fortaleza, Maracanaú e São Gonçalo do Amarante se mantiveram como os três principais municípios para indústria estadual, mantendo a configuração dos dois anos anteriores.

As participações no Valor Adicionado Bruto (VAB) total da indústria cearense foram, respectivamente, de **32,20%**, **11,08%** e de **7,96%**.

- Fortaleza se destaca na atividade Construção.
- Maracanaú na indústria de transformação com a produção de têxtil e vestuário, alimentos e bebidas.
- São Gonçalo do Amarante, onde se localiza o Complexo Industrial e Portuário do Pecém (CIPP), destaque para eletricidade e gás, água, esgoto, atividades de gestão de resíduos e descontaminação (SIUP) com a geração de energia elétrica a partir das termoelétricas

- Destaque: **Caucaia é o 4º principal** parque industrial no Ceará com 7,44% no VAB total da indústria estadual.
- A manufatura de Caucaia foi a que apresentou maior ganho de participação avançando 3,05 p.p. em relação a 2018. No município, o destaque é a indústria de transformação com a atividade de metalurgia e minerais.
- São Gonçalo do Amarante se manteve como o município mais industrial no Ceará. Porém, diferente do que ocorreu no ano passado, a participação da indústria no VAB municipal diminuiu em -5,00 p.p., passando para 62,97% no último ano.

Atividades

Serviços

- O município com maior participação no VAB dos serviços cearense é a capital. Em 2002, **63,89%**; em 2019, **51,68%**. Na comparação dos anos de 2002 e 2019 Fortaleza perdeu participação no VAB de serviços estadual de 12,22 pontos percentuais.
- Em 2019, quatro municípios registraram participação da atividade no VAB municipal acima dos 60%.
 - Pereiro (**72,03%**)
 - Jijoca de Jericoacoara (**71,67%**);
 - Fortaleza (**69,28%**);
 - Juazeiro do Norte (**68,54%**).



- Pereiro concentra **informação e comunicação**.
- Jijoca de Jericoacoara **alojamento e alimentação e atividades imobiliárias**.
- Fortaleza **comércio e reparação de veículos automotores e motocicletas, atividades imobiliárias, atividades profissionais, científicas e técnicas, administrativas e serviços complementares e atividades financeiras, de seguros e serviços relacionados**.
- Juazeiro do Norte **comércio e reparação de veículos automotores e motocicletas, atividades imobiliárias e atividades profissionais, científicas e técnicas, administrativas e serviços complementares**.

Atividades

Administração, defesa, educação e saúde públicas e
seguridade social (APUR)

- A maior participação do VAB da atividade de administração, defesa, educação e saúde públicas e seguridade social (APUR) é da capital.
- Fortaleza registrou, em 2002, participação de 29,82%. Em 2019, a capital passou a responder por 28,29% tendo perda de participação de apenas 1,4 p.p.

- A APUR predomina na maioria dos municípios cearenses. Em 2019, **110** municípios – de **184** – o VAB da APUR representava mais de 40% do VAB total, ou seja, em 59,8% dos municípios cearenses para cada R\$ 100 do VAB ao menos R\$ 40 proveem do setor público.

Figura 2: Representatividade do VAB da Administração Pública no VAB Total dos Municípios Cearenses

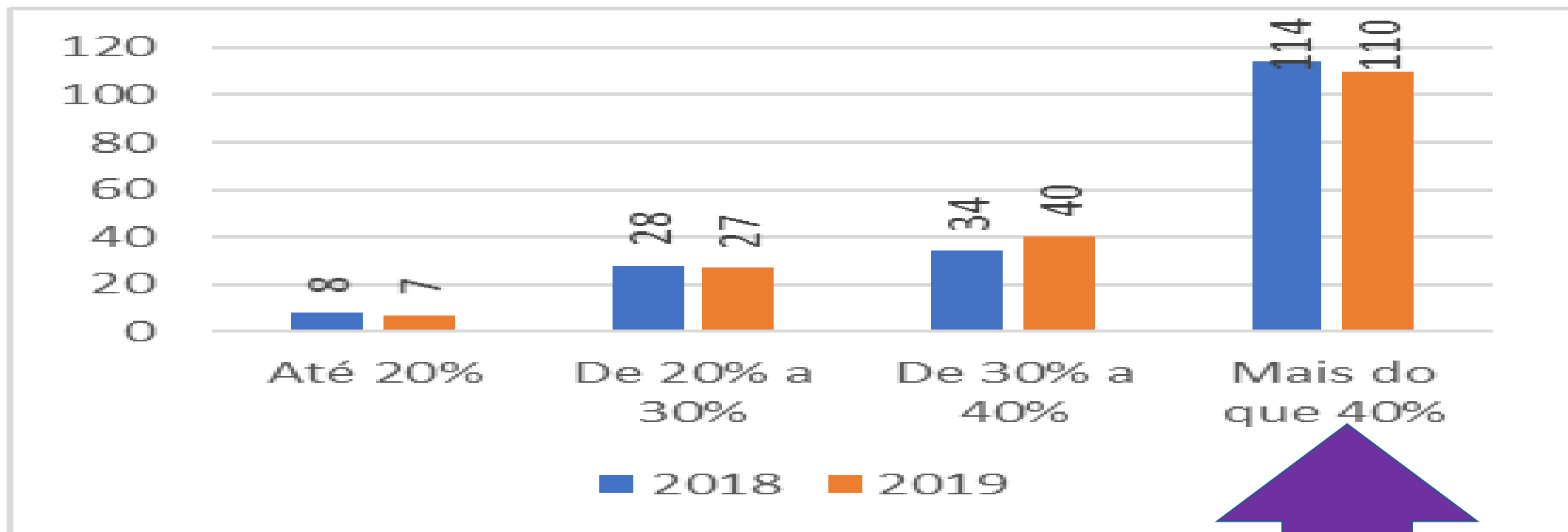

Fonte: Produto Interno Bruto dos Municípios/IBGE. Elaboração própria.

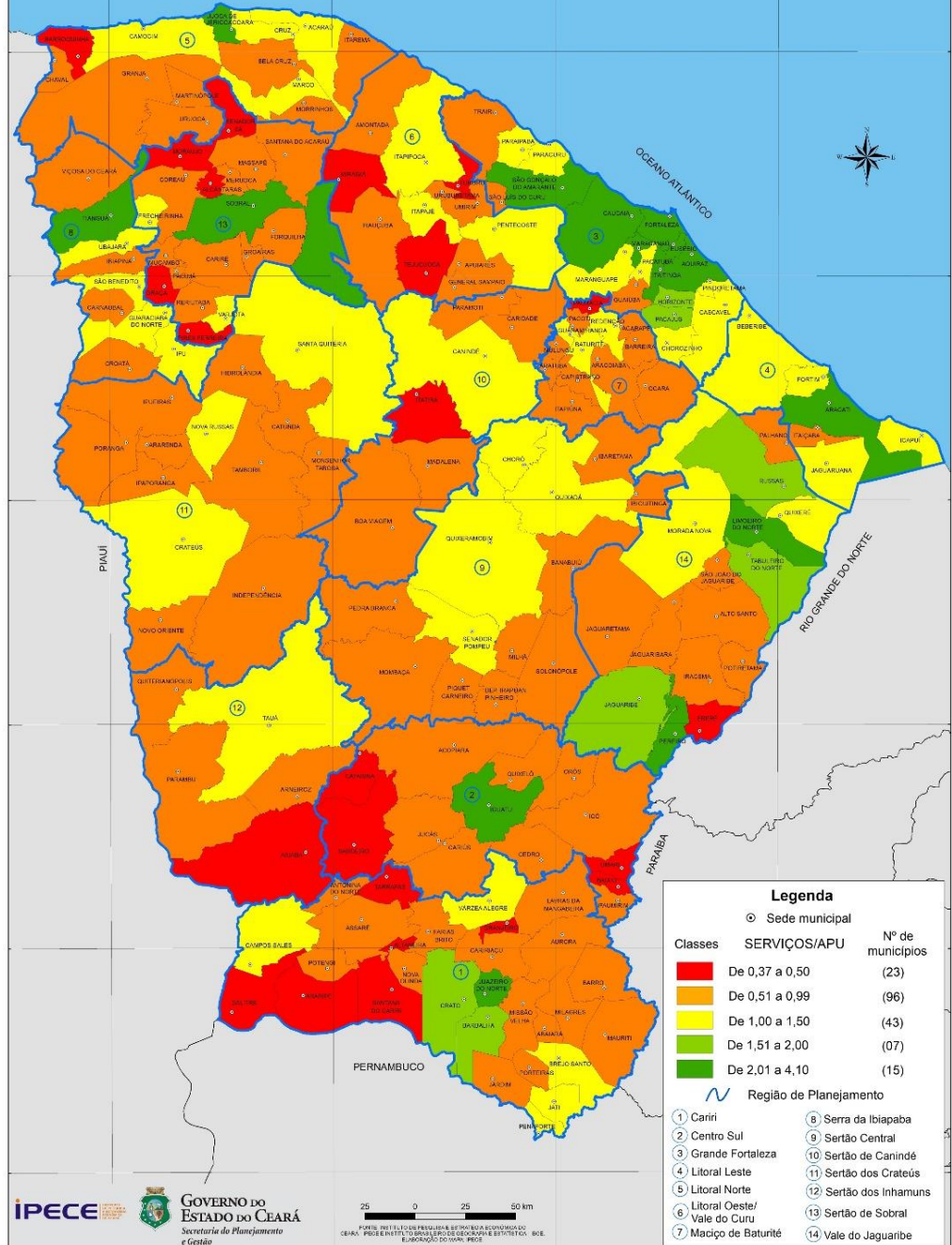

- A APU tem maior destaque que as demais atividades do setor de serviços em **119 municípios**, os quais estão marcados nas cores vermelha e laranja do mapa.
- Os municípios na cor verde (**22**) são aqueles que com maior condição relativa para o VAB dos demais serviços em comparação com a APU.

ipece | INSTITUTO
DE PESQUISA
E ESTRATÉGIA
ECONÔMICA
DO CEARÁ



CEARÁ
GOVERNO DO ESTADO
SECRETARIA DO
PLANEJAMENTO E GESTÃO

www.ipece.ce.gov.br